EXCLUSIVITATE
Petrică Pașca prezintă noutățile „Festivalului tinerilor interpreți” /p. 5

ÎMPREUNĂ
Sărbătoare fără graniță /p. 5

ECONOMIE
Fără aer condiționat la sediul ONU New York /p. 20

JUDO
Lazea Amado și alți trei colegi de la CSȘ Gloria Arad luptă la Balcaniadă /p. 11

Astăzi: 150 locuri de muncă /p. 19

JURNAL ARĂDEAN

E-MAIL:
redactia.jurnalaradean@informmedia.ro
adevaruldearad@informmedia.ro

publicitate.jurnalaradean@informmedia.ro
publicitate.adevaruldearad@informmedia.ro

FONDAT 1989
APARE LA ARAD
☎ 0257/281.802

Anul XX, nr. 5502
20 pagini + Supliment TV • 90 bani

Vineri
1 august 2008

Vreme frumoasă, cer senin, soare.

31°C

Dimineața | La prânz | Seara

(Foto: Șt. Matyaș)

Președinte la PRM

Arad (S.T.) - Fost președinte și deputat, Creț Nicoară *(foto)* revine la PRM Arad, ca președinte interimar. /p. 6

Răzmeriță

Arad (D.S.) - Opt jucători ai „Bătrânei Doamne”, printre care și căpitanul Cristi Todea, au boicotat antrenamentul de ieri, din solidaritate cu Florin Hidișan, dar și datorită refuzului antrenorului-manager Ionuț Chirilă de a sta de vorbă cu ei, despre situația actuală a clubului. /p. 11

Astăzi apare suplimentul Programe TV pentru perioada 2 - 8 august 2008. Se distribuie gratuit.

LOTO - EXTRAGEREA DIN 31 IULIE 2008

5/40	3	16	31	12	2	27	
JOKER	20	40	14	8	35	+	5

Sursa: Compania Națională Loteria Română S.A.

Stagiul din Franța, în pericol

Arad (D.S.) - Astăzi, conform programului inițial, UTA ar fi trebuit să plece în Franța, pentru cel de-al doilea cantonament al verii. Motivele anulării acțiunii sunt contradictorii. /p. 11

6 422225 000018
JURNAL ARĂDEAN
Arad, Str. Poetului Nr. 1C
0257-281802

Bani pe mâncare

Într-un clasament european, românii sunt pe primul loc în ceea ce privește sărăcia, cheltuind 50% din bugetul familiei pentru alimente.

Grafica: Jurnal arădean, sursa: OSUE

Rutieriști sub presiune

■ Fornetti și telefoane de la „pile” în campania de pe DN 7, „Stop accidentelor! Viața are prioritate!”

Ioana Costaș
ioana.costas@informmedia.ro

Arad - Ceea ce trebuia să fie o campanie națională de prevenire a accidentelor pe DN 7 (Arad-Deva) s-a transformat datorită șoferilor într-un circ, fiecare încercând să-și scoată pielea atunci când sunt opriți și sancționați de polițiștii rutieri. Astfel, rutieriștii sunt puși în situația de a alege între a lua măsuri împotriva celor care încalcă regulile de circulație sau a trece cu vederea infracțiunile comise de aceștia, în urma telefoanelor primite de la „pile”. Aceeași situație s-a întâmplat și miercuri, când în urma unei astfel de acțiuni pe DN 7, agenții de circulație au fost sunați când au oprit pe cine nu trebuie. Un alt șofer tras pe dreapta, ce conducea un TIR încărcat cu fornetti a încercat să le dea polițiștilor două pungi pline cu astfel de produse. În fața poliției, conducătorul unui microbuz a depășit o coloană de mașini pe linia continuă. Ceilalți șoferi din trafic care au asistat la această scenă au refuzat să rămână ca martori râzându-le în nas polițiștilor. Circul de pe DN 7 a fost continuat de un șofer de TIR numere de București. /p. 10

„Operațiunea tramvaiul”. Timp de cinci ore, strada Cocorilor a fost blocată în vecinătatea depoului CTP pentru ca trei vagoane de tramvai, aduse din Austria cu trenul, să fie descărcate și puse pe linii. /p. 3

www.aradon.ro (Foto: Șt. Matyaș)

Ziariștii și distribuitorii nu renunță la gherete (Foto: M. Szegö)

Chioșcurile intră în dezbatere

■ Participant surpriză, la întâlnirea dintre ziariști și reprezentanții firmelor de difuzare.

Arad (L.Ș.) - Ziariștii din presa locală și centrală s-au întâlnit cu reprezentanții firmelor de distribuție a presei, pentru a adopta un punct de vedere comun în legătură cu desființarea gheretelor. Participanții au dorit să preîntâmpine ceea ce s-a întâmplat la Fortuna și Boul Roșu, unde chioșcurile de ziare au dispărut din peisajul cotidian. În toiul dezbaterilor, la întâlnire a venit și primarul Ghèorghe Falcă.

Conform celor susținute de edil, chioșcurile care trebuie desființate pentru efectuarea lucrărilor BERD vor putea fi reamplasate în imediata apropiere a actualelor locații.

În condițiile în care executivul dorește scoaterea la licitație a tuturor amplasamentelor, s-a căzut de acord ca miercuri, la ora 14.00, să se organizeze o dezbatere publică la Primărie pentru a stabili locul punctelor de vânzare a presei din municipiu.

Fără apă caldă!

Arad (A.B.) - De astăzi, 1 august, și pentru cel puțin șapte zile, arădenii care sunt legați la sistemul centralizat de termoficare nu vor mai avea apă caldă la robinete. CET a decis sistarea furnizării apei calde în municipiu pentru revizia generală a instalațiilor, termenul limită stabilit pentru această operațiune, la care centrala nu a mai recurs de cinci ani, fiind 15 august.

Premiere. Jurnal arădean a răsplătit, ieri, fidelitatea celor mai norocoși zece abonați din luna iulie. Patru dintre ei s-au aflat la a doua, respectiv a treia festivitate de premiere organizată în cadrul concursului nostru de fidelitate. /p. 5

(Foto: Ștefan Matyaș)

www.aradon.ro

REMEMBER

1 august

1744 S-a născut naturalistul Jean-Baptiste de Monet Lamarck (m. 1829)
1818 S-a născut prima femeie astronom – Maria Mitchell
1819 S-a născut prozatorul şi poetul Herman Melville (m. 1891)
1908 A încetat din viaţă istoricul Ştefan Dimitrie Greceanu (n. 1825)
1936 S-a născut creatorul de modă Yves Saint Laurent (m. 2008)
1945 S-a născut Tudor Gheorghe, actor şi interpret de folclor român
1952 S-a născut Horaţiu Mălăele, actor român

Horaţiu Mălăele

1975 A fost semnat, la Helsinki, Actul final al Conferinţei pentru Securitate şi Cooperare în Europa (CSCE)
2003 A încetat din viaţă actriţa Marie Trintignant (n. 1962)
2005 A încetat din viaţă Sir Joseph Rotblat, unul dintre oamenii de stiinta recrutati sa construiasca bombele atomice care au pus capat celui de-al doilea razboi mondial

BINE AŢI VENIT!

• Giurgiu Dalia-Mariana, Băcanu Alexandru, Beserman Casian-Florin, Rădac Caius-Dorin, Ardelean-Roman Ariana, Busuioc Alexandra-Cristina, Şold Richard-Valentin, Molotca Andra-Anisia, Marian Mădălina-Georgiana, Timciuc Denisa, Boţ Marisa.

AU PLECAT DINTRE NOI

Ştefan Morar (n.1927); Ioan Dronca (n.1928); Maria Berchiş (n.1943).

ÎNTRERUPERI DE CURENT

• **Sâmbătă, 2 august. În judeţ:** h 9-16: Şimand - parţial.

TELEFOANE UTILE

☎ **INFORMAŢII TELEFONICE:** 056-931; ☎ **ROBOT:** 958; ☎ **APEL UNIC DE URGENŢĂ** (SALVARE, POLIŢIE, Pompieri): 112; ☎ **PRIMĂRIA MUNICIPIULUI ARAD:** Program de relaţii cu publicul (camera 5) luni-vineri între orele 8-20. Tel.: 284.744; tel. centrală: 281.850; ☎ **S.C. E.ON GAZ ROMÂNIA** - Sucursala Arad - Dispecerat şi intervenţie telefon: 218.928; 256.928; 0357/403.388; ☎ **DERANJAMENTE CURENT ELECTRIC:** 235.991; ☎ **INFORMAŢII CFR:** 231.777; ☎ **PROTECŢIA CONSUMATORULUI:** B-dul Revoluţiei, nr. 50. Telefon: 257.049; ☎ **GOSPODĂRIREA COMUNALĂ ARAD S.A.:** 270.352; 0729-009.033; 0257/270.352; ☎ **POLIŢIA DE FRONTIERĂ:** 959; ☎ **INFORMAŢII CFR:** 231.777

PIEŢE, TÂRGURI

• **Astăzi** este zi de piaţă la Ineu, Lipova, Covăsânţ, Mişca, Moneasa, Şepreuş, Şimand, Vladimirescu, Şeitin. Tot astăzi se organizează târguri săptămânale la Ineu, Şepreuş, Şimand.

UNDE MERGEM în Arad

CINEMA

DACIA

• **Ţi-l prezint pe Dave** (SUA), orele 11; 14; 17; 20.

ARTA

• **Va curge sânge** (SUA) orele 15; 17; 20.

EXPOZIŢII

• Muzeul de artă: Expoziţia „Şcoala de pictură naivă de la Uzdin", organizată de Căminul Cultural „Doina" Uzdin - Serbia cu sprijinul Complexului Muzeal Arad (9-17) • Sala Clio: Expoziţia de pictură „SALONUL DE VARĂ" (9-17)

• Galeriile „Turnul de apă": Expoziţia de pictură Grils a artistului plastic Mihai Bâgu (orele 9-17)

• Galeriile de Artă „Delta": Expoziţia retrospectivă a artistei plastice Cornelia Josan Kocis. (9-17) • Galeria Alfa: Expoziţia „Interior stone work" de Julian & Ronald Chiu

SĂNĂTATE

• **CABINET GINECOLOGIC:** Arad, B-dul Decebal nr. 11 (lângă Hotel Aradul). CONSULTAŢII GRATUITE LA PERSOANE ASIGURATE. Programări telefon: 0729.823.522; 0723.643.581. • **MEDLINE SERVICE** - injecţii, pansamente, perfuzii, recoltări analize la domiciliu, 7 zile din 7. Tel. 0257.338.578; 0728.285.762; 0728.285.760. • **SPITALUL CLINIC JUDEŢEAN** are noi numere de telefon: 220.000; 220.001; 220.002; 220.003. • **URGENŢE STOMATOLOGICE:** Cabinetul de pe B-dul Decebal nr. 14 (vis a vis de Casa Armatei) are program NON-STOP. Tel. 0257.280.179; 0770.617.852 (nocturn). • **S.C. LABORMED MICLEA S.R.L.,** LABORATOR ACREDITAT ISO 15189, efectuează analize medicale în contract cu CAS Arad şi Casa OPSNAJ (gratuit) pe tot parcursul lunii, str. Andrei Mureşanu nr. 16. Telefon 228.855, B-dul Revoluţiei 12/18, telefon 228.089.

HOROSCOP

BERBEC
Dorinţa de afirmare şi voinţa puternică vă ajută să încheiaţi o afacere profitabilă, pe termen foarte lung.

TAUR
Începeţi ziua plin de inspiraţie. Vă recomandăm să o folosiţi pe plan profesional şi în afaceri. Relaţiile sentimentale pot fi foarte bune dacă nu îi faceţi reproşuri nejustificate persoanei iubite.

GEMENI
Dimineaţa sunteţi irascibil şi s-ar putea să vă purtaţi nedelicat cu persoana iubită. Folosiţi-vă potenţialul intelectual!

RAC
Entuziasmul pe care îl arătaţi la serviciu vă poate atrage invidia unui coleg. S-ar putea să aveţi discuţii cu partenerul de viaţă, pentru că acordaţi prea multă atenţie carierei.

LEU
Din dorinţa de a obţine venituri suplimentare, riscaţi să neglijaţi relaţiile sentimentale şi să vă certaţi cu partenerul. Vă recomandăm să vă gândiţi bine înainte de a lua o hotărâre importantă.

FECIOARA
Este posibil să plecaţi într-o călătorie, în interes familial. Vă recomandăm să nu ezitaţi. Profitaţi de acest moment favorabil!

BALANŢA
Sunt şanse să se producă evenimente neaşteptate, care marchează schimbări favorabile în viaţa dumneavoastră. Dorinţa de afirmare şi activitatea intelectuală intensă vă conduc spre succes.

SCORPION
Aveţi şanse să obţineţi rezultate deosebite cu prilejul unei călătorii. Evitaţi discuţiile aprinse.

SĂGETĂTOR
Este posibil să aveţi probleme în relaţiile sentimentale şi pe plan financiar. Vă sfătuim să vă păstraţi calmul şi să nu vă grăbiţi.

CAPRICORN
S-ar putea să aflaţi că trebuie să plecaţi într-o delegaţie, spre nemulţumirea partenerului de viaţă.

VĂRSĂTOR
Începeţi ziua cu mult entuziasm şi multă ambiţie. Evitaţi discuţiile în contradictoriu. După-amiază aveţi succes în societate şi colaboraţi foarte bine cu persoanele mai tinere.

PEŞTI
S-ar putea ca un prieten să vă reproşeze că nu vă plătiţi datoriile la timp. Vă sfătuim să vă păstraţi calmul şi să vă stabiliţi clar priorităţile. Nu refuzaţi ajutorul unei rude mai în vârstă!

„Jurnal arădean" vă ascultă

La telefonul 280.943, între orele 10.00-13.00, redactorul nostru vă stă la dispoziţie.

Arad (A.M.) - Mircea Crişan, din Arad, ne-a semnalat o problemă de pe strada Abrud: „De aproximativ o săptămână, la parterul blocului 126, s-a deschis un magazin cu marfă second-hand. De atunci, aproape tot trotuarul din faţa magazinului şi, implicit, a blocului, este ocupat de marfa scoasă în stradă spre expunere. Bine că Primăria are treabă cu chioşcurile de ziare, dar nu se ocupă de astfel de cazuri. Mai sunt magazine în zona noastră, dar toată lumea se comportă civilizat şi îşi expune marfa înăuntru, pe rafturi, nu le înşiră în stradă".

Ana N., din Arad, ne spune: „Locuiesc pe strada Transilvaniei şi, între casa mea şi cea a vecinului meu, s-a furat capacul de la canalizare. Noi am sunat la Compania de Apă şi ni s-a spus să facem o sesizare la Primărie, la Direcţia Tehnică. Acolo, au spus că problema nu ţine de ei şi să sunăm la Departamentul Sesizări, din incinta Primăriei, dar nici acolo nu ştiau dacă ei trebuie să se ocupe de reclamaţia noastră sau nu, aşa că ne-au trimis iarăşi la Direcţia Tehnică. Până la urmă, cu cine trebuie să vorbim ca să se remedieze problema cât mai repede?".

Contactat telefonic, Gheorghe Ardelean de la Compania de Apă, a răspuns: „Dacă este grătarul de la reţeaua pluvială, cetăţenii trebuie să scrie o adresă către noi, în care să semnaleze problema. Dacă este vorba despre un capac racord canal sau de branşament apă, atunci trebuie să sesizeze problema la Departamentul „Direcţia Tehnică", din cadrul Primăriei şi abia după aceea, la comanda Primăriei, vom putea interveni noi".

CURS VALUTAR

Astăzi

Denumirea Valutei	BNR	BCR		BRD		San Paolo IMI BANK		Banca Românească		Banca Romexterra		Alpha Bank		Casa Schimb LUXOR	
		C	V	C	V	C	V	C	V	C	V	C	V	C	V
Euro	3,53	3,50	3,58	3,46	3,57	3,50	3,55	3,49	3,57	3,51	3,57	3,48	3,57	3,54	3,58
Dolar SUA	2,26	2,23	2,32	2,21	2,30	2,23	2,28	2,23	2,31	2,24	2,29	2,21	2,29	2,23	2,27
Forint	0,0152	0,0150	0,0160	0,0140	0,0160	0,0151	0,0160	-	-	0,0150	0,0158	-	-	0,0152	0,0157
Gram aur	66,56	56,58													

Biserica ortodoxă
Scoaterea Sfintei Cruci; Sf. 7 Mucenici Macabei

Biserica romano - catolică
Sf. Alfons M. de Liguori, ep. înv. ** LN

Biserica greco - catolică
Scoaterea Sf. Cruci; Cei 7 prunci Macabei, mama şi învăţătorul lor

Ziua precedentă

Arad	31°C
Lipova	30°C
Chişineu-Criş	29°C
Săvârşin	30°C
Sebiş	31°C

Umiditate: 68%
Presiune: 101 KPA
Precipitaţii: 10%
Vânt: 11 km/h
Direcţie vânt: E

Prognoza meteo pentru astăzi:

Temperaturile se vor situa între 18 şi 31 grade. Vântul va sufla cu 10 km/h, dinspre SE.

VREMEA arădeană

18° minim — 31° maxim

http://meteo.aradon.ro
Prognoza meteo pentru Arad

Soarele răsare: 6:15
Soarele apune: 21:06

Fazele lunii:

01.08 — 8.08 — 17.08 — 24.08

Prognoza meteo pentru 3 zile:

Temperaturile minime vor fi cuprinse între 16 şi 18 grade, iar cele maxime între 29 şi 33 grade.

Temp. minime: 16 la 18°C
Temp. maxime: 29 la 33°C

vineri		sâmbătă	
Soare		Parţial noros	
Min.:	18°C	Min.:	18°C
Max.:	31°C	Max.:	31°C
duminică		**luni**	
Soare		Averse ploaie	
Min.:	18°C	Min.:	16°C
Max.:	33°C	Max.:	29°C

JURNAL ARĂDEAN
Str. Poetului nr. 1C, Arad
Auditat de BRAT

Director editor: Mircea Ţişcă (8465)
Secretariat: 281802 (centrala), fax - 280655
Şef departament difuzare: **Carmen Csordas** - 281797
Şef departament marketing: **Eugenia Bârdaş** (8464)
Marea publicitate: 280943
Mica publicitate: 210775
Tiparul executat la: SC Inform Media SRL, Calea Torontalului, DN 6, km 5,7, Timişoara

Redactor şef: Doru Sava (8418) **Responsabil de număr: Cosmin Mihuţa**
Secretar general de redacţie: Gabriela Groza (8417) **Departamente: Eveniment: Cosmin Mihuţa** (8411), Adriana Barbu (8410), Lucian Şerban (8412), Margareta Szegö (8403); **Politic: Simion Todoca** (8425); **Economic:** Andreea Pintea (8419); **Cultură, Învăţământ: Vasile Filip** (8428), Vasile Sărăndan (8401) ; **Social: Tristan Mihuţa** (8431), Diana Duţu (8429); **Judeţ: Doru Sinaci** (8446) **Sport: Daniel Scridon** (8427), Adrian Hărţău (8433), Leonard Sfâra (8434) ; **Foto: Ştefan Matyaş** (8402); **Tehnoredactare:** Ghizela Şerban (8452), Ramona Vidulescu (8451), Cristi Ciulei (8450); **Designer:** Evelyn Kovago.
REDACŢIE : tel. 281802 (centrala); fax 280655, 281797; e-mail:redactia.jurnalaradean@informmedia.ro, adevaruldearad@informmedia.ro, publicitate.jurnalaradean@informmedia.ro, publicitate.adevarul@informmedia.ro

PE SCURT

• **Eclipsă de soare.** O eclipsă de soare, vizibilă parţial pe teritoriul României şi total în regiunile Asiei, Siberiei şi Rusiei, va avea loc vineri, la ora României 12.20, potrivit experţilor Observatorului Astronomic „Amiral Vasile Urseanu" din Capitală. Eclipsa va putea fi văzută din toată ţara, Soarele fiind acoperit de Lună în proporţie de 29 la sută, deasupra nordului României, şi de 18 la sută deasupra Capitalei.

Apa din bazine, încălzită, pe moment, doar pe cale... naturală (Foto: C. Andra)

Ştrandul, la mâna gazului

Arad (A.B.)- Vom avea apă caldă în bazine doar când cei de la gaz îşi vor da aprobare pentru racordul la gaz al lucrării realizate la baza de agrement a Aradului. Aceasta este ultima informaţie primită de la primarul Gheorghe Falcă referitoare la momentul la care bazinele de la ştrand vor avea apă încălzită. Edilul susţine că obţinerea aprobării poate dura luni de zile. Falcă a argumentat afirmaţia printr-un exemplu similar: cazul blocurilor ANL care nu au putut fi date în folosinţă câteva luni.

Există însă şi voci care susţin faptul că ştrandul nu va avea apă caldă în bazine decât de la anul, atunci când tarifele de intrare în baza de agrement vor fi majorate. Iar aceasta dat fiind faptul că, pentru instituţie, costurile încălzirii apei sunt mult prea mari, iar primăria nu le poate suporta doar din sumele adunate din vânzarea biletele de intrare. Până una alta, arădenii care merg la ştrand trebuie să spere că afară va fi cald, iar apa din bazine se va încălzi pe cale naturală.

Cocorilor-„operaţiunea tramvaiul"

■ **CTP a descărcat ieri, cu ajutorul unei macarele de 25 de tone, trei vagoane de tramvai aduse cu trenul din Austria.**

ADRIANA BARBU
adriana.barbu@informmedia.ro

Arad - Strada Cocorilor a fost închisă ieri, începând cu ora 7.30, pentru ca CTP să poată descărca cele trei vagoane de tramvai primite aproape gratis de la compania de transport din Innsbruck (Austria). Potrivit anunţului remis de Primărie miercuri, strada Cocorilor urma să fie închisă pe tronsonul situat între strada Abatorului şi Aprodul Purice până la orele 19.00, motivul fiind imensa macara, adusă tocmai din Timişoara, care urma să blocheze întreaga stradă pentru a descărca vagoanele second-hand (din 1968 dar în stare bună de funcţionare). Circulaţia a fost însă reluată, pe ambele sensuri, ieri, încă înainte de ora 13.00, dat fiind faptul că operaţiunea de descărcare a tramvaielor s-a derulat rapid. „Avem deja experienţă la descărcat vagoane pentru că am mai adus astfel de tramvaie din Germania. Muncitorii au ştiut cum să se mişte pentru a încheia cât mai repede această operaţiune. În plus, noi ne-am luat o marjă de eroare, de aceea am fixat ora de finalizare a lucrărilor la 19.00", ne-a declarat directorul CTP, Radu Torisn.

> *O să ajungem la şapte vagoane aduse din Austria*
>
> RADU TORIN

Managerul societăţii ne-a declarat faptul că au fost descărcate ieri trei vagoane, dar că în maximum două săptămâni vor sosi la Arad de la Innsbruck şi celelalte patru vagoane, contractul semnat cu austriecii fiind pentru şapte vagoane. „Compania de transport din Innsbruck mai are la dispoziţie încă zece vagoane, dar trebuie mai întâi ca Primăria să hotărască dacă le vrea sau nu. Sunt vagoane în stare foarte bună de funcţionare, care circulau în zona periurbană. Acestea fuseseră supuse unor reparaţii capitale acum un an, doi şi sunt extrem de bine dotate, pentru că urcau pe munte. Sunt în stare tehnică perfectă", susţine Torsin.

14.500 euro pe vagon

CTP a plătit pentru tramvaiele aduse din Austria, construite în 1968, doar şase mii de euro/bucata, în condiţiile în care astfel de vagoane noi costă unu, două milioane de euro. Totuşi, pentru aducerea tramvaielor în Arad, societatea a avut de plătit nu mai puţin de 14.500 de euro/vagon, bani la care se adaugă şi închirierea macaralei, de peste 25 de tone, din Timişoara. „În medie, transportul ne costă 14.500 euro/vagon. Sunt cheltuieli mari pentru că tramvaiele sunt luate cu trailerul de la compania de transport din Innsbruck, pentru a fi urcate mai apoi pe tren şi aduse la Arad. Se plătesc nişte taxe speciale pentru că tramvaiele nu pot fi aduse cu orice vagon de tren, datorită înălţimii lor, ci cu unele speciale cu platformă joasă", susţine directorul CTP.

Vagoanele aduse acum din Austria vor intra pe linii în scurt timp, în condiţiile în care tramvaie de acest tip mai există în parcul CTP, iar singurele transformări ce trebuie făcute se referă la „mici adaptări la tensiunea noastră".

O ultimă operaţiune de descărcare de vagoane aduse din Occident a avut loc în decembrie 2006 şi a implicat, ca şi acum, blocarea străzii Cocorilor. CTP a analizat şi varianta în care vagoanele primite cadou să fie aduse direct pe trailere şi nu cu trenul, însă costul transportului ar fi mai piperat (s-ar ajunge la 22.000-24.000 de euro/vagon).

Tramvaiele au fost date jos cu o macara din Timişoara (Foto: S. M.)

ONLINE **www.aradon.ro**
Aici mai multe fotografii

RECLAMĂ

PE SCURT

• **Băile Lipova, în festival.** Mesageri ai cântecului popular românesc din 11 judeţe ale ţării vor fi prezenţi duminică ,3 august, ora 15, în staţiunea Băile Lipova pentru a se întrece în cântec şi joc la Festivalul interjudeţean de folclor „La izvor de cânt şi dor", aflat în acest an la cea de-a XXVII-a ediţie.

SUDOKU

Reguli:

În fiecare bloc sunt câteva cifre între 1 şi 9, stabilite dinainte. Acestea trebuie completate cu cifrele lipsă, în aşa fel încât fiecare număr să figureze o singură dată. De asemenea, cifrele de la 1 la 9 trebuie să figureze o singură dată atât pe rândurile orizontale cât şi pe coloanele verticale ale celor nouă blocuri luate împreună.

ÎNCEPĂTORI

		6	5			4	3	
			4	1		8	9	
8			6		9	7		
3	7	5					2	
	2			5				7
		9			4	3	5	
9	1	3			5			8
7	5		8		3		6	
				4		5		

AVANSAŢI

						8	7	1
		4			3			
5				6	2			
		7			4		5	
1	4						8	3
	3		5			7		
			1	9				2
			3			6		
7	9	3						

Soluţia jocului din numărul precedent

ÎNCEPĂTORI

7	5	1	6	8	3	2	4	9
2	6	9	4	7	5	8	3	1
8	3	4	1	2	9	6	7	5
6	1	5	8	4	2	3	9	7
4	8	3	7	9	6	1	5	2
9	7	2	3	5	1	4	8	6
3	2	7	5	1	4	9	6	8
5	9	6	2	3	8	7	1	4
1	4	8	9	6	7	5	2	3

AVANSAŢI

8	1	4	3	9	7	5	2	6
5	9	3	6	2	8	1	4	7
6	7	2	4	1	5	9	3	8
7	3	6	5	4	1	8	9	2
4	5	9	8	3	2	7	6	1
2	8	1	7	6	9	3	5	4
3	2	5	1	7	6	4	8	9
1	6	8	9	5	4	2	7	3
9	4	7	2	8	3	6	1	5

Avem un câştigător la „Cuvinte norocoase!"

Arad (D.D.) - O nouă etapă a concursului nostru de integrame „Cuvinte norocoase!" şi-a desemnat câştigătorul. Au intrat în concurs toţi cititorii care ne-au trimis într-un plic, până la data de 29 iulie a.c. integramele completate (din perioada 3-17 iulie a.c.), alături de un singur talon de concurs, completat şi el la toate rubricile.

În urma extragerii care a avut loc ieri, dintre sutele de plicuri participante, cititoarea noastră, Ecaterina Martin, l-a scos la lumină pe cel al integramistului Alexandru Şotreanu din Arad, str. Alex. Odobescu, nr. 16A. Îl aşteptăm la redacţie marţi, 5 august a.c., ora 11.00, pentru a-şi ridica obiectul de uz casnic câştigat.

Cititoarea noastră Ecaterina Martin i-a purtat noroc unui integramist din Arad

(Foto: Ştefan Matyaş)

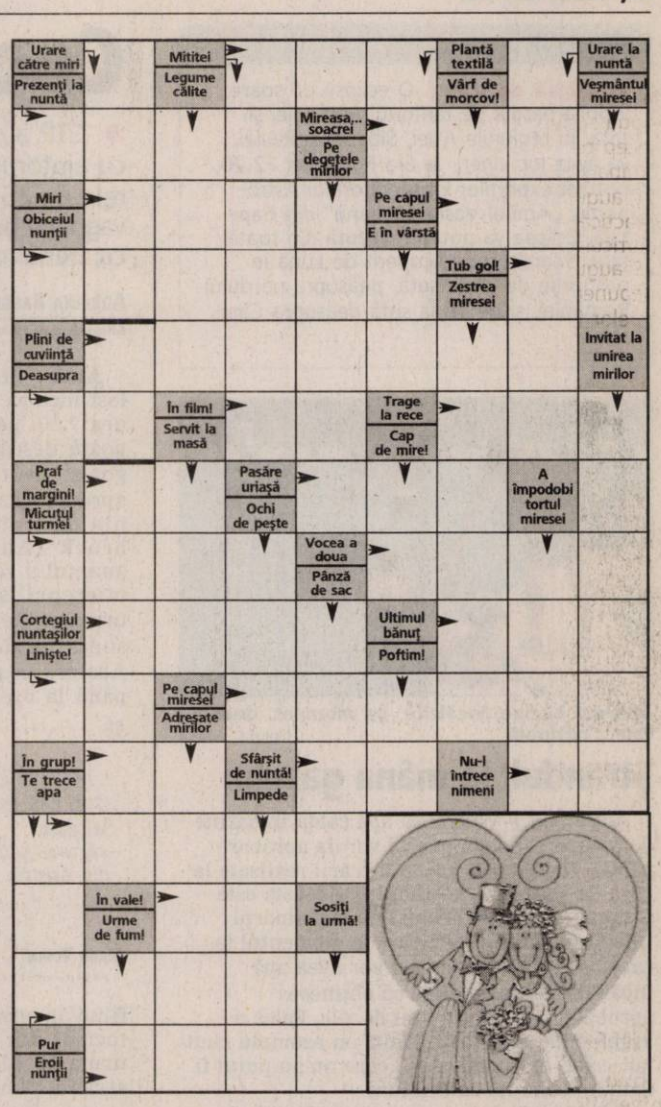

Soluţia integramei din numărul precedent: P – R – A – I – FUNINGINE – TEME – NOR – DIGESTIV – NUL – AMAR – FIR – TRI – A – U – ICRE – CU – SD – RI – SET – EC – SATRA – OPINTI – NT – ROUA – VIE – VIRA – MINA – RA – TR – TRAS

Nume.....Prenume.....
Adresa.....
Tel.....Localitatea.....
Sunteţi abonat la **Jurnalul arădean**? DA ❑ NU ❑

REŢETA ZILEI

Găluşte cu prune

Ingrediente: 400 g cartofi, 100 g făină, 5 linguri de zahăr, 8 prune, 50 ml ulei, 200 g pesmet.

Mod de preparare: Cartofii se curăţă, se spală, şi se pun la fiert. După ce au fiert, se pisează cu furculiţa, iar după ce se răcesc, se amestecă cu făină şi cu o lingură de zahăr, iar astfel se va forma o cocă care se împarte în 8 porţi. Se ia câte o bucată de cocă în mână şi se întinde în aşa fel încât să încape o prună şi să fie uniformă acoperită. Se umple o oală cu apă şi sare şi se pune pe foc. Găluştele se pun abia după ce apa a început să fiarbă.

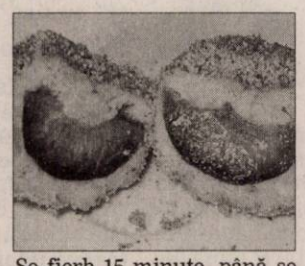

Se fierb 15 minute, până se ridică la suprafaţă. Într-o tigaie se pune uleiul şi pesmetul, la foc mic, şi se amestecă din când în când. Când compoziţia s-a rumenit, tigaia se ia de pe foc. După ce s-a răcit, se adaugă 4 linguri de zahăr. Găluştele se tăvălesc prin pesmet. Poftă bună!

PROGRAME TV

TVR 1

7:05 Jurnalul TVR
9:45 Hai să bucătărim! (r)
10:10 Persuasiune (dramă Marea Britanie)
11:50 Arhiva de serviciu
12:00 Romanţa îndrăgostiţilor (r)
13:00 Ed şi Eppa (s)
13:30 Desene animate Clubul desenelor animate
14:00 Jurnalul TVR Sport
14:45 Hai să bucătărim! (r)
15:00 Teleshopping
15:30 Marile vacanţe (comedie Franţa, 1967) Cu: Louis de Funes, Mayne Ferdy. Regia Jean Girault. Charles Bosquier, directorul unei şcoli internat, e exigent când e vorba de disciplină.
17:00 Jurnalul TVR
17:15 Vine razia ! (s)
17:45 Romanţa îndrăgostiţilor (s)
18:45 Ingeniozitatea la români
18:50 Sport Plus
19:00 Jurnalul TVR Sport

20:10 Agenda Olimpică
20:20 O dată-n viaţă (r)
22:00 Agenţia PSYCH (s)
22:25 Succes România!
22:30 Jurnalul TVR Sport Meteo
23:10 Brânză şi gem (comedie Slovenia, 2003) Cu: Tanja Ribic, Dragan Bjelogrlic, Rene Bitorajac, Branko Djuric. O poveste de iubire într-o lume ce aminteşte de un bâlci, aşa cum este lumea de azi din fostele ţări comuniste, bizară pentru alţii, dar normală pentru toţi cei care trăiesc în ea.
1:10 Vine razia! (r)
1:30 Jurnalul TVR (r) Sport Meteo
2:25 Pentru ultima dată (thriller SUA, 2004) Cu: Dennis Hopper, Will Patton, Fred Ward Regia Guy Norman

PRO TV

07:00 Ştirile ProTv
09:05 Schimbare extremă (s)
10:00 Poirot (r)
12:00 Tânăr şi neliniştit (r) Cu zeci de premii, cu actori ce îşi trăiesc viaţa pe platourile de filmare, identificându-se cu personajele, cu căsătorii, divorţuri ca-n filmele care se respectă, cu controverse ce-i uimesc chiar şi pe cei mai mari admiratori, serialul continuă să reprezinte un miracol, şi a cucerit milioane de telespectatori.
13:00 Ştirile Pro Tv
13:30 Arestat la domiciliu (r)
14:15 Străinul din patul meu (thriller SUA, 2005) Cu: Jamie Luner, Chris Kramer, Ivan Cermak, Barbara Niven
16:00 Tânăr şi neliniştit (s)
17:00 Ştirile Pro Tv Vremea
17:45 Întreabă-i pe copii (s)
19:00 Ştirile Pro Tv Sport

20:30 Minţi diabolice (thriller SUA, 2002)
23:00 Furie oarbă (acţiune, SUA, 1989) Cu: Rutger Hauer
01:00 Minţi diabolice (r)
03:30 Furie oarbă (r)
05:00 Ştirile Pro Tv (r)
06:00 Schimbare extremă (r) "Schimbare extremă" este un program de televiziune în care anumite persoane se oferă voluntar pentru a fi supuse unor transformări de look radicale, făcute la Hollywood. Operaţiile estetice, schimbarea machiajului, a coafurii şi a stilului vestimentar, constituie aresenalul la care specialiştii recurg pentru a schimba în înfăţişarea celor care doresc acest lucru.

ANTENA 1

08:00 Bărbatul de la Hotelul Ritz (r)
10:00 În gura presei (r) Mircea Badea realizează o nonconformistă revistă a publicaţiilor. El va supune atenţiei telespectatorului cele mai interesante ştiri.
11:00 Concurs interactiv
12:00 Miami Vice
13:00 Observator Observatorul ANTENEI 1 este construit ca un jurnal de atitudine, în care subiectele mari, grave, naţionale contează şi nu suferă în competiţia cu soluţia facilă a ştirilor sângeroase.
13:45 Willie Boy (western SUA 1969) Cu: Robert Redford, Katharine Ross, Robert Blake
16:00 Observator
17:00 Bărbatul de la Hotelul Ritz (s)
19:00 Observator Sport Meteo

20:30 Film artistic
22:30 Candyman (thriller SUA 1992) Cu: Virginia Madsen, Xander Berkeley, Tony Todd Helen Lyle este o studentă care se hotărăşte să scrie o teză despre mituri şi legende locale. În acest scop, vizitează o zonă a oraşului natal, unde aude legenda lui Candyman, un bărbat cu un carlig în locul mâinii drepte, care apare când îi spui numele de cinci ori în faţa unei oglinzi. În timp, începe o serie de crime terifiante. Este doar o coincidenţă, sau legenda lui Candyman este adevărată?
00:30 Miami Vice (r)
01:30 Concurs interactiv

HBO

06:00 Războiul căsătoriilor (Comedie, SUA, 2006)
07:25 Echipa de fotbal (Comedie, SUA, 1986)
09:10 ATL (Dramă, SUA, 2006)
10:55 Să dansaţi bine! (Dramă, SUA, 2006)
12:50 La mijloc (Comedie, SUA, 2005)
14:25 Cutia cu secrete (Dramă, SUA, 2005) Regia: David Siegel. Cu: Kate Bosworth, Richard Gere, Juliette Binoche
16:05 Familia Stone (Comedie, SUA, 2005) Regia: Thomas Bezucha. Cu: Claire Danes, Diane Keaton, Rachel McAdams, Dermot Mulroney, Craig T. Nelson
17:50 În căutarea norocului (Comedie, SUA, 2006) Regia: Daniel Petrie. Cu: Lindsay Lohan, Faizon Love, Missi Pyle
19:30 Cinema, cinema, cinema

20:00 Invizibil (Dramă, SUA, 2007) Regia: David Goyer. Cu: Marcia Gay Harden, Christopher Marquette, Callum Rennie, Michelle Harrison
21:40 Mere la cuptor (Dramă, România, 2006) Regia: Alexandru Mavrodineanu. Cu: Constantin Diţă
22:00 Spune-mi că mă iubeşti (Dramă, 2007)
22:50 Capote (Biografic, Canada, 2005) Regia: Bennett Miller. Cu: Amy Ryan, Clifton Collins, Philip Seymour Hoffman, Bruce Greenwood, Bob Balaban
00:45 75 (Horror, SUA, 2007) Regia: Deon Taylor, Brian Hooks. Cu: Cherie Johnson, Antwon Tanner

TVR 2

8:30 Charles Dickens - O viaţă de excepţie (dramă) 9:00 Colegi de şcoală (s) 10:10 Tonomatul de vacanţă 11:30 Jurnalul TVR 12:00 Miracole (s) 12:45 Elisa (s) 13:45 Utopia. 14:00 Teleshopping 15:00 Împreună în Europa! Magazin interetnic 16:15 Jurnalul Euronews pentru România 16:30 Autostrada TVR 18:00 Jurnal regional 18:40 Vara la mare 19:30 Miracole (r) 20:00 Bazar (r) 20:35 Lege şi ordine (s) 21:30 Ora de ştiri Ştiri Sport Meteo 22:30 Jamie în Australia (s) 23:00 Autocritica (r)

AXN

08:00 Survivor - Vanuatu (s) 09:00 Alertă medicală (s) 10:00 Sue Thomas (s) 11:00 Divizia (s) 12:00 Survivor - Vanuatu (s) 13:00 Jericho (s) 14:00 Sue Thomas (s) 15:00 Alertă medicală (s) 16:00 Divizia (s) 17:00 Survivor - Vanuatu (s) 18:00 Jericho (s) 19:00 Sue Thomas (s) 20:00 Alertă medicală (s) 21:00 Dragostea şi necazurile ei (Comedie, SUA, 1997) 22:30 CSI: New York - Criminaliştii (s) 23:30 Reţeaua terorii (s)

CINEMAX

07:00 Maria Antoaneta (Biografic) 09:00 Pământ liber (Dramă) 10:45 Mâine este astăzi (Dramă, SUA, 2006) 12:20 Îngerii lui Charlie (Dramă) 13:35 Loto (Comedie, Danemarca, 2006) 15:05 Regele popicelor (Comedie) 16:55 Cei doi fii ai lui Francisco (Dramă, Brazilia, 2005) 19:00 Maria Antoaneta (Biografic) 21:00 Cacealmaua (Comedie, SUA, 1973) 23:05 Furie pe gheaţă (Comedie, SUA, 1977) 01:05 Casa de nisip (Dramă, Brazilia, 2005) 03:00 South Park: Mai mare, mai lung şi necenzurat (Animaţie, SUA, 1999)

PRIMA TV

07:30 Ring Ring 09:00 Sport 09:05 Al şaptelea cer - serial (s) 10:00 Schimbare de roluri (r) 12:00 Teleshopping 12:30 Levintza prezintă (r) 13:00 Teleshopping 13:30 Camera de râs 14:00 Teleshopping 14:30 Dragoste şi putere (s) 15:00 Focus 15:30 Legaturi indestructibile - mystery (s) 17:30 Trăsniţi din N.A.T.O. (r) 18:00 Focus 19:30 Nimeni nu-i perfect (r) 20:00 Flubber (comedie, SUA 1997) 22:00 Cei mai buni dintre cei buni 4 00:00 Lost Naufragiatii (s) 01:00 Focus 02:00 Lost: Naufragiaţii (r)

PRO CINEMA

09:00 Juniper Lee (r) 09:30 Dădaca (r) 10:00 Joey (r) 10:30 Sobe şi bănci (r) 12:30 Teo (r) 13:45 La Bloc (r) 14:15 Liga juniorilor (s) 14:45 Batman (s) 15:15 În ritm de RAP (concert, SUA, 1989) 16:15 Ocolul Pământului în 80 de zile (aventuri) 18:30 La Bloc (r) 19:00 Ruleta destinului (s) 20:00 La limita imposibilului (s) 21:00 Dădaca (s) 21:30 Joey (s) 22:00 Mad Max (aventuri, Australia, 1979) 00:00 Cartelul crimelor

NAŢIONAL

08.00 Ochi negri (s) Maria este o tânără care trăieşte într-un sătuc şi are puteri curative, transmise din moşi strămoşi. Destinul i-l scoate în cale pe Alvaro, un bărbat melancolic, în căutarea iubirii adevărate. Cu timpul, Alvaro începe să simtă pentru Maria sentimentele pe care le caută. 09.00 Păcatele trecutului (f) 11.00 Stargate (s) 12.20 Uite cine câştigă 14.30 Sare şi Piper 16.00 Acapulco Heat (s) 17.00 Rezident din Bucureşti 18.30 Ştiri Naţional Tv 20.00 Pastila Vouă 20.15 Incognito (f) 22.30 Specii (f)

ACASĂ

07:00 Tărâmul pasiunii (s) 08:45 La Tormenta (s) 10:30 Suflete rănite (s) 11:30 Rebelde (s) 13:15 Telenovelă românească: Lacrimi de iubire (s) 15:30 Luna fermecată (s) 16:25 Vremea de ACASĂ 16:30 Luna fermecată (s) 17:30 Poveştiri adevărate 18:30 Victoria (s) 19:30 Totul sau nimic (s) 20:30 Trădarea 22:00 Poveştiri de noapte 22:30 Pe tocurile Evei (s) 23:30 Amazonia (s) 00:30 Poveştiri adevărate (r) Vremea de ACASĂ 01:30 Telenovelă românească: Lacrimi de iubire (r) 03:30 Poveştiri de noapte

B1

07:00 710 (matinal) 10:00 Briefing (r) 11:00 NE PRIVEŞTE 12:00 ŞTIRI 13:05 TRANSPORTER (r) 13:35 Documentar: În formă maximă 14:00 Teleshopping 14:35 Videoclipuri 15:30 Vedetele se întreabă (r) 16:00 Misiune imposibilă (r) 17:00 PASUL FORTUNEI 19:00 SĂPTĂMÂNA MONDENĂ 20:00 CODUL LUI ORESTE 22:00 GONDOLA D'AMORE 23:30 CLUB ZONE 00:30 Taboo (r) 01:30 AUTENTIC TOP - emisiune muzicală

HALLMARK

12.00 Inspectorul Morse (s) John Thaw interpretează rolul inspectorului-şef Morse, un tip cerebral şi mare amator de operă, care trebuie să-şi folosească toată ingeniozitatea pentru a soluţiona cazuri de crimă extrem de complicate, cu ajutorul partenerului său de nădejde, serg. Lewis (Kevin Whately). 14.00 Fiicele lui McLeod (s) 15.00 Crimele din Midsomer (f) 17.00 Jordan (s) 18.00 Jane Doe: O altă faţă (f). Suspans, SUA, 2005 20.00 Crimele din Midsomer (f) 22.00 Cele zece porunci (f) 00.00 Inocenţă de vară (f). Dramă, SUA

REALITATEA

11.00 Realitatea de la 11.00 13.00 Realitatea de la 13.00 15.00 Realitatea dela 15.00 15.05 Fabrica 16.00 Deschide lumea 17.45 Editorii Realităţii. Prezentatorul emisiunii Editorii Realităţii, Cosmin Prelipceanu, oferă imaginea completă a principalelor evenimente la care telespectatorul este martor prin intermediul Realitatea TV. 18.50 Realitatea de la 18.50 21.00 Realitatea de la 21.00 22.00 Tănase şi Dinescu 23.00 Realitatea de la 23.00 23.15 Ediţie specială 00.00 Realitatea de la 00.00

M1

10:00 Tinereţi 11:10 Dreptul la apărare 12:05 Berlin, Berlin 13:00 Ştiri, sport 14:30 Magazin regional 15:40 Londra necunoscută 16:10 Film serial: S.C. Familia 16:40 Dragostea de cinci stele 17:30 Vise de vară 18:30 Ştiri 18:55 Film serial: Dumnezeul 19:45 Film serial: Portrete de viaţă (Ung.) 20:30 Ştiri, sport 20:50 Vara la Balaton 21:10 Dicţionarul Levai 22:10 Film serial: Viaţa e 5 zile (SUA) 22:55 Vineri seară

DISCOVERY

13.00 Curse 14.00 În viteza a cincea 15.00 Cum se fabrică? 16.00 Cum se fabrică diverse lucruri? 17.00 Vânătorii de mituri 18.00 Superstructuri 19.00 Cum se fabrică? Această serie ne arată cum se fabrică cele mai obişnuite şi mai prozaice lucruri. Stilul programului este simplu, iar imaginile ne spun povestea modului în care sunt fabricate diverse obiecte. 20.00 Ray Mears şi tehnicile indigenilor 21.00 Maşini pe alese 22.00 Regii nitrometanului 23.00 Vânătorii de mituri 00.00 Motociclete americane

PE SCURT

• **Bac-ul 2.** În această lună va avea loc a doua sesiune de bacalaureat. Examenele încep pe 18 august cu proba orală la Limba şi literatura română şi se încheie în 27 august cu proba la alegere (scrisă sau practică) dintre disciplinele din celelalte arii curriculare corespunzătoare specializării. În 29 august se face afişarea rezultatelor şi depunerea contestaţiilor. Afişarea rezultatelor finale va fi pe 1 septembrie.

Lansare. Miercuri seara, la Hotel Parc, în prezenţa unui select public, a avut loc lansarea celui dintâi număr al revistei „Terapia Relaţional - Emotivă şi Comportamentală", revistă editată de către „Cabinetul de Psihoterapie Ramona Pencea." (Foto: V. Z.)

mai multe fotografii şi video www.aradon.ro

Afluenţă mare la UAV

Arad (V.F.) - Ieri s-a încheiat admiterea la Universitatea „Aurel Vlaicu". Preşedintele univesităţii arădene, prof. univ. dr. Lizica Mihuţ, ne-a informat că „bilanţul" este impresionant: peste 3.700 de locuri ocupate de candidaţi din 25 de judeţe. Cea mai solicitată a fost Facultatea de ştiinţe economice cu 1.230 admişi, iar în cadrul acesteia în topul preferinţelor se află specializarea „Economia comerţului, serviciilor şi turismului" cu 450 de locuri ocupate. La facultăţile de Sport şi Ştiinţe exacte, numărul a fost dublu faţă de anul trecut. Specializarea „Chimie alimentară..." ocupă primul loc (cu 394 candidaţi) în cadrul facultăţilor de inginerie. Dorite au fost, de asemenea, facultăţile de Ştiinţe umaniste (410) şi Ştiinţe ale educaţiei (mai mulţi pentru profilul pedagogic). Şi exemplele ar putea continua...

Sărbătoare fără graniţă

Grăniceri (N.O.) - Vreme de două zile, începând de sâmbătă, ora 9,00, între Grăniceri şi Elek (Ungaria) se va deschide un punct provizoriu de trecere a frontierei. După cum ne informa primarul de Grăniceri, Petru Claudiu Bătrânuţ, această măsură provizorie a fost luată în ideea ca, neamurile şi prietenii, ce se află de-o parte şi de alta a graniţei, să poată participa nestingheriţi la Sărbătoarea aletenilor, de la Elek. Mai ales că, în acelaşi interval de timp, în localitatea din ţara vecină se va desfăşura şi cea de a noua ediţie a Întâlnirii mondiale a aletenilor (deportaţi în cel de al doilea război mondial).

Premiaţi pentru fidelitate

■ Jurnal arădean i-a răsplătit cu câte 150 lei, pe cei mai norocoşi zece abonaţi din luna iulie.

DIANA DUŢU
diana.dutu@informmedia.ro

Gabriela Groza, secretar general de redacţie, înmânează valoroasele plicuri (Foto: Ştefan Matyaş)

Arad - Neculai Olariu este unul dintre cei mai norocoşi cititori ai ziarului nostru. A câştigat pentru a treia oară la concursul „Premiile de fidelitate". Prima dată i s-a întâmplat de Paşti, a doua oară - luna trecută, de Sf. Petru şi Pavel -, iar a treia oară (aşa cum a prezis, de altfel) - în apropierea zilei de Sf. Maria. „Să ştiţi că acum mam programat să câştig în decembrie, de Crăciun. Dar dacă mai îmi daţi şi până atunci un premiu de fidelitate, nu mă supăr, primesc cu plăcere!" - a glumit Neculai Olariu.

El a intrat, ieri, în posesia celor 150 de lei cu care Jurnal arădean i-a răsplătit fidelitatea. Ce va face cu banii? „Păi... nevastă-mea e Maria, aşa că o să-i cumpăr un cadou, că se-apropie ziua ei. Şi - vă rog să scrieţi! - îi doresc multă sănătate, viaţă lungă şi... să fie aşa cum a fost în cei 34 de ani de căsnicie!" - a ţinut să precizeze norocosul nostru cititor.

Alături de el, au fost premiaţi, ieri, şi ceilalţi nouă câştigători ai concursului nostru de fidelitate. Gheorghe Damian, din Şiria, şi Mihai Ţudec, din Nădab, s-au aflat la al doilea câştig cu „Premiile de fidelitate", iar Constantin Guţă - la al treilea. Acesta din urmă îi va dărui premiul de 150 lei „fetiţei mele de 23 de ani", iar Mihai Ţudec se gândeşte să-i cumpere un cadou soţiei (care îşi serbează în curând onomastica), iar cu restul „o să facem o ieşire la Băi, la Curtici, într-o zi".

Elena Armaţchi va folosi premiul oferit de Jurnal arădean pentru „a-mi cumpăra o perdea, o pătură... ceva în casă, ca să rămână amintire. Dar e şi ziua nepoţelului meu şi-o să-i dau şi lui ceva" - spune bunicuţa. Şi Ecaterina Martin îi va cumpăra un cadou nepoţelului, în timp ce Alexandrei Zamfir îi e foarte greu să se hotărască ce va face cu banii pentru că „am atâtea de făcut, că nici nu ştiu cu ce să încep...". În schimb, Steluţa Dorina Neamţiu ştie exact ce va face cu cei 150 lei: „O să trăiesc bine!"

Aprecieri

În altă ordine de idei, câştigătorii „Premiilor de fidelitate" din iulie au ţinut să-şi exprime aprecierea faţă de ziarul lor preferat, Jurnal arădean. „Eu sunt abonat de aproape 17 ani şi sunt mulţumit de acest ziar. E primul pe care îl citesc, îmi place formatul... Sunt mulţumit. Dacă nu eram mulţumit, nu mă mai abonam" - explică Gheorghe Damian, din Şiria. „Are un conţinut consistent, bogat, e un ziar bun" - completează Mihai Ţudec.

ON LINE www.aradon.ro
Aici mai multe fotografii

JURNAL *întreabă: „Ce evenimente vreţi să se organizeze de Zilele Aradului?"* aici video www.aradon.ro

Aş vrea să fie muzică populară, chiar şi cântăreţi locali. Să se organizeze concursuri de dans, să invite echipe de dansatori, copii. Pe lângă toate acestea, muzică uşoară şi multă voie bună.

GHEORGHE CRIŞAN (47 ANI), ŞOFER

Până acuma n-am fost la Zilele Aradului pentru că nu sunt din municipiu, dar aş veni cu plăcere dacă ar fi invitaţi Pepe, Andra, Irina Loghin, Tinu Veresejan şi nu în ultimul rând să fie concurs de înot.

ANGELA BODOLEA (31 ANI), MUNCITOARE

Aş vrea să fie multe discoteci, piese de teatru, multă muzică atât uşoară cât şi populară. Ar fi frumos să se organizeze concursuri, de exemplu concurs de mâncat pizza şi tot felul de concursuri distractive.

HERMINA IUHANYAK (18 ANI), BUCĂTAR

În primul rând aş vrea să se organizeze astfel de evenimente şi în Sânmartin. În al doilea rând la un astfel de eveniment aş vrea să vină un parc de distracţii la care să nu se plătească şi să fie teatru de păpuşi.

ZORICA ZINGREDIU (39 ANI), OSPĂTAR

Mi-aş dori să fie invitaţi Fly Project, Dj Project şi Simplu pentru că ei ştiu să facă atmosferă. O tombolă care să aibă drept premii rechizite şcolare ar fi bine venită pentru că aceste evenimente sunt pentru tineri.

CLAUDIA PARASCHIVEI (13 ANI), ELEVĂ

INTERVIU *cu taragotistul Petrică Paşca, dirijorul orchestrei „Rapsozii Zărandului"*

Festivalul tinerilor interpreţi

■ În 10 august va avea loc, la Moneasa, Festivalul concurs interjudeţean al soliştilor vocali de muzică populară.

VASILE FILIP
vasile.filip@informmedia.ro

Jurnal arădean: ***Iată, Festivalul de la Moneasa a ajuns la a XXXIX-a ediţie. Cum l-aţi caracteriza?***

Petrică Paşca: Cred că este cel mai longeviv festival de folclor din ţară. Pe plan local este, cu siguranţă, cea mai importantă manifestare folclorică. Iar, în plan naţional, are faima ca fiind locul unde se lansează tinerii interpreţi de muzică populară. Sunt binecunoscute exemplele soliştilor Sava Negrean Brudaşcu, Florica Zaha, Nineta Popa, Ana Alăşana şi mulţi alţii care au câştigat trofeul de la Moneasa şi pe urmă au cunoscut consacrarea.

Jurnal arădean: ***De când este festivalul în organizarea „Rapsozilor"?***

Petrică Paşca: Noi am participat de foarte mulţi ani în festival dar, din 1991, după ce am primit statutul de orchestră profesionistă, ne-am ocupat direct, din proprie iniţiativă, de organizarea acestui concurs interjudeţean al soliştilor vocali de muzică populară. Bineînţeles, sprijiniţi fiind de C.J.A., Primăria şi Staţiunea Moneasa.

INVITAŢII FESTIVALULUI

- Sava Negrean Brudaşcu *(foto)*
- Traian Ilea
- Valeria Codrean Ilea
- Ciprian Roman.

Jurnal arădean: ***Cum va fi ediţia din acest an?***

Petrică Paşca: Spre deosebire de alţi ani, în afară de concurenţii şi invitaţii festivalului, în spectacolul ce va avea loc duminică 10 august, ora 14, la Teatrul de Vară, va participa şi un ansamblu folcloric de peste hotare: „Dylen" din Karlovy Vary - Cehia. Pe lângă cunoscuţii interpreţi arădeni - Cornelia Căprariu-Roman, Malvina Nagy, Tiberiu Crişan, Voichiţa Suba, Ioana Luguzan - capete de afiş vor fi Sava Negrean Brudaşcu, Traian Ilea,Valeria Codrean Ilea, Ciprian Roman. Sunt invitaţi să participe concurenţi din judeţele: Alba, Bihor, Sălaj, Maramureş, Satu Mare, Cluj, Bistriţa-Năsăud, Mureş, Sibiu, Timiş, Hunedoara, Caraş-Severin, Braşov, Mehedinţi şi... Arad. Acestia vor fi apreciaţi de un juriu select, care îl va avea ca preşedinte pe Mărioara Murărescu, cunoscut realizator de emisiuni folclorice la TVR.

Taragotistul Petrică Paşca, împătimit de festivalul de la Moneasa (Foto: Şt. M.)

De asemenea, faţă de anii trecuţi, festivalul „se deschide" de sâmbătă cu parada şi spectacolul ansamblurilor folclorice din judeţ, sub coordonarea maestrului coregraf Viorel Nistor, şi Târgul meşterilor populari. Şi, tot ca o noutate faţă de alte ediţii: intrarea este liberă, graţie Centrului Cultural Judeţean şi C.J.A., care suportă costurile.

Jurnal arădean: ***Când va avea loc preselecţia ?***

Petrică Paşca: Pentru concurenţii din judeţul Arad, preselecţia va avea loc joi, 7 august, ora 10, la sediul orchestrei „Rapsozii Zărandului" (b-dul Revoluţiei, nr. 85) unde vor interpreta un cântec doinit fără acompaniament şi o melodie de joc cu acompaniamentul orchestrei. Doritorii pot obţine informaţii suplimentare la telefonul 281522.

PE SCURT

• **La Pecica.** Preşedintele interimar al PSD Arad, Marius Lazăr, a fost prezent, joi, la Pecica, unde s-a întâlnit cu liderii organizaţiilor din zonă. Au fost analizate rezultatele de la alegerile locale şi s-au discutat probleme legate de strategia pentru alegerile parlamentare, dar şi de soluţii concrete pentru revigorarea organizaţiilor.

COMENTARIUL ZILEI

Chestiunea naţională

SIMION TODOCA
simion.todoca@informmedia.ro

Fluturată cu asiduitate multă vreme după revoluţie, flamura chestiunii naţionale i-a asigurat lui Vadim un prelungit „sejur" în Parlamentul României. Faptul că, practic, nu a fost niciodată la guvernare (apartenenţa la aşa-numitul „patrulater roşu" nu a însemnat nimic din acest punct de vedere) a permis PRM-ului să se erijeze în partid justiţiar, capabil să stârpească racilele societăţii româneşti (îndeosebi politice) post revoluţionare. Aura de gazdă primitoare a foştilor securişti nu i-a dăunat în acest sens, ci, culmea, chiar a întărit ideea că poate fi un partid justiţiar.

De ce a ajuns Vadim în situaţia de a-şi vedea partidul ca şi exclus, prin votul electoratului, din Parlament ? Nu cred că intrarea României în Uniunea Europeană a avut un rol major în căderea în desuetitudine a discursului naţionalist, respectiv, căderea PRM. Cred că de vină este exclusiv Vadim, dar nu despre cauze şi motive vreau să vorbesc, ci despre vânătoarea de PRM-işti pe care au declanşat-o mai multe partide.

Teama de a nu fi catalogate drept comuniste şi antieuropene a determinat partidele politice să lase discursul naţionalist pe seama lui Vadim, încercând să împuşte doi iepuri dintr-o dată: ferirea de blamata etichetă a naţionalismului şi folosirea calului de bătaie numit Vadim.

Acum, când suntem membrii cu drepturi depline ai Uniunii Europene, discursul naţionalist va deveni din ce în ce mai necesar, mai ales din raţiuni electorale. Drept urmare, acţiunea de confiscare a acestuia a început cam de multişor, încă de la formarea „faliei Ciontu". PRM-işti care erau capabili să practice discursul naţionalist fără asperităţi grosiere şi tuşe xenofobe au fost încorporaţi de mai multe partide. Ei vor fi cei care vor încerca să aducă voturi pe latura naţionalistă.

Problema este că partidele care au pornit vânătoarea de PRM-işti sunt cam multe. Dacă în campania electorală nu vor fi de aceeaşi parte a baricadei, fiecare va încerca să demonstreze că este mai patriot decât celălalt, ceea ce va duce, inevitabil, la unele exagerări. Posibil, cu rezultate bune pe termen scurt, dar catastrofale pe termen lung...

Nicoară Creţ revine!

Bucureşti (S.T)- Conform declaraţiei secretarului general al PRM, Gheorghe Funar, Nicoară Creţ *(foto)* a fost numit preşedinte interimar al PRM Arad. Până în septembrie, când va fi organizată Conferinţa Judeţeană, Creţ are sarcina de a reorganiza filiala, atât la nivel de judeţ, cât şi de municipiu. Contactat telefonic, Creţ a declarat că va colabora cu acei membri ai Biroului Executiv care au format un aşa-zis comitet de iniţiativă. „Cred că sunt oameni de bună credinţă, iar eu nu am nici cea mai mică intenţie de a-i dezbina", a declarat fostul preşedinte şi deputat al PRM Arad.

(Foto: Ştefan Matyaş)

Hanyecz Margareta

Nagy Ildiko

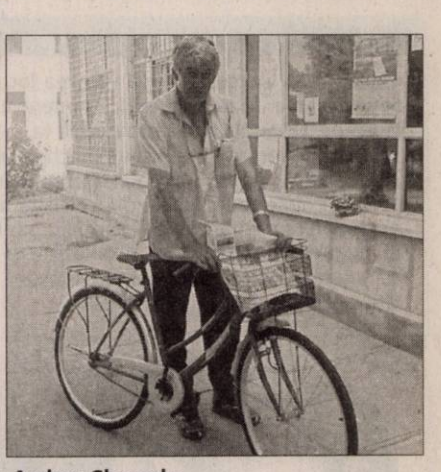

Andras Gheorghe

Poştaşi premiaţi de Jurnal Arădean

■ **Trei factori poştali din Socodor, Ghioroc şi Arad au fost recompensaţi pentru conştinciozitate.**

Arad - Ziarul Jurnal Arădean i-a premiat, şi luna aceasta, pe cei mai conştiincioşi poştaşi arădeni. La tragerea la sorţi au participat factorii poştali din municipiu şi judeţ, care au încheiat cel puţin tot atâtea abonamente la Jurnal Arădean ca şi în luna precedentă. Şansa a fost, de data aceasta, de partea factorilor poştali Hanyecz Margareta, din Socodor, Andras Gheorghe, din Ghioroc, respectiv Nagy Ildiko, din Arad.

Cu ziarul Jurnal Arădean în mână, care i-a adus în dar o bicicletă nou-nouţă, Hanyecz Margareta ne-a declarat că bucuria este deosebită: „Lucrez la poştă de 19 ani, dar nu m-am gândit că am să fiu atât de norocoasă, aşa că nu pot decât să mulţumesc din suflet ziarului Jurnal Arădean şi abonaţilor mei fideli."

Andras Gheorghe este factor poştal la Ghioroc: „Sunt în branşă din anul 1988. Pot considera acest premiu drept noroc, dar cu siguranţă este şi rodul străduinţei mele de-a lungul timpului."

La rândul său, Nagy Ildiko, poştăşiţă la Arad de 17 ani, ne-a mărturisit: „Pot să vă spun că abonaţilor le place mult ziarul Jurnal Arădean şi ţin să le mulţumesc şi lor pentru că am putut participa la tragerea la sorţi. Mă bucur foarte mult, mai ales că aceasta este primul premiu câştigat."

Iniţiativă umanitară

■ **Consilierii Manta (PD-L) şi Căprar (PSD) cer rectificare de buget pentru ajutorarea sinistraţilor.**

Arad (S.T.)-Un consilier municipal PSD-Dorel Căprar şi unul PD-L- Florin Manta, solicită primarului convocarea de urgenţă a CLM, pentru a supune la vot o rectificare de buget, în scopul alocării sumei de 100.000 lei drept ajutoare pentru sinistraţi. Atât unul, cât şi celălalt au insistat pe caracterul total lipsit de culoare politică al iniţiativei şi roagă să fie privit ca atare, strict ca un gest umanitar. Ambele partide sunt angrenate în acţiuni de colectare a ajutoarelor, PD-L prin cinci centre de colectare, iar PSD prin unul (la sediul partidului), dar şi prin primarii din judeţ. Acestora li se solicită să aloce şi ei de la buget cât au posibilitatea, ca un gest de recunoştinţă pentru ajutorul pe care l-au primit şi locuitorii din unele localităţi ale judeţului Arad când au fost afectate de inundaţii.

Manta şi Căprar cred că solidaritatea umană nu are culoare politică
(Foto: S. Todoca)

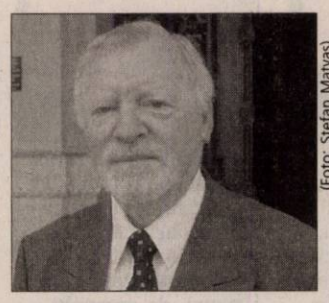

(Foto: Ştefan Matyaş)

SOS Bâstroe!

Arad (S.T.) - Senatorul democrat-liberal Aurel Ardelean *(foto)* cere Guvernului României să ia poziţie fermă faţă de încălcarea de către Ucraina a tuturor angajamentelor asumate, prin demararea unor noi lucrări de dragare la Braţul Chilia, în cadrul proiectului Bâstroe. „Aşa cum am precizat în plenul Adunării Parlamentare a Francofoniei, în Quebec, convenţia ESPOO a decis, în mai 2008, la Bucureşti, că Ucraina violează dispoziţiile tratatului asupra mediului transfrontalier. O decizie similară a fost luată de către membrii Convenţiei din Aarhus, iar într-o rezoluţie adoptată recent Adunarea Parlamentară a Consiliului Europei a cerut Comitetului de miniştri să invite statele membre în cauză să se abţină de la activităţi care pun în pericol mediul, habitatul speciilor protejate din jurul Mării Negre şi să înceteze acţiunile care sunt în curs, respectiv proiectul Bâstroe. Faţă de atitudinea sfidătoare a Ucrainei, se impune, din partea Guvernului României, o poziţie fără echivoc, prin sesizarea tuturor forurilor competente", a declarat senatorul arădean.

ROMÂNIA
MINISTERUL EDUCAŢIEI, CERCETĂRII ŞI TINERETULUI
UNIVERSITATEA DE VEST „VASILE GOLDIŞ" ARAD
310025 ARAD, Bd. Revoluţiei nr. 94-96, tel. 0040/0257/280333, fax 0040/0257/280810,
e-mail: rectorat@uvvg.ro web: www.uvvg.ro

La UNIVERSITATEA DE VEST „VASILE GOLDIŞ" ARAD

a fost autorizată de către A.R.A.C.I.S.
specializarea:

PEISAGISTICĂ

Durata studiilor la Arad: **4 ani**
Forma de studii: **ZI**

CENTRUL PERMANENT DE INFORMARE ŞI ÎNSCRIERE
Arad, Bd. Revoluţiei Nr. 94-96
Tel: 0257 – 280373

(H-735641)

RECLAMĂ

PE SCURT

Misiuni mai scurte. Preşedintele american George W. Bush (foto) a declarat că durata misiunilor militarilor americani în Irak va fi redusă de la 15 luni la un an, pe fondul îmbunătăţirii situaţiei în zonele de conflict. „Durata misiunii militarilor desfăşuraţi în Irak va fi de 12 de luni, în loc de 15", a declarat Bush.

Bucureştiul va avea 28 de colegii

Bucureşti (MF) - Guvernul a adoptat, în şedinţa de ieri, o hotărâre conform căreia Bucureştiul va avea 28 de colegii uninominale pentru Camera Deputaţilor şi 12 colegii pentru Senat. Hotărârea adoptată de Executiv se referă la stabilirea colegiilor uninominale pentru întreaga ţară, precum şi pentru românii din străinătate. Anunţul a fost făcut de secretarul de stat în MIRA Victor Paul Dobre (foto). Atât premierul Tăriceanu, cât şi ministrul Cristian David au dat asigurări că alegerile parlamentare vor avea loc în toamnă.

Nu avea calităţile necesare

Guantanamo Bay, Cuba (MF) - Şoferul lui Osama ben Laden, judecat de tribunalul pentru crime de război de la baza americană Guantanamo, nu avea educaţia şi nici abilităţile necesare pentru a fi acceptat în cercul restrâns al liderului al-Qaida, Osama ben Laden, a declarat, miercuri, un martor al apărării. „Nu îl văd ca având acest caracter", a declarat Brian Wilson, profesor de istorie la Universitatea Massachusetts Dartmouth şi expert în militanţii islamişti din centrul Asiei, făcând referire la Salim Hamdan. Hamdan, un yemenit, absolvent doar al ciclului primar, câştiga 200 de dolari pe lună ca şofer al lui Osama ben Laden în Afganistan, fiind primul deţinut judecat de tribunalul militar special înfiinţat la baza militară Guantanamo din Cuba.

Au aprobat tratatul

Roma (MF) - Deputaţii italieni au adoptat ieri, în unanimitate, ratificarea Tratatului de la Lisabona, la o săptămână după aprobarea acesteia în Senat, relatează AFP.

Aprobarea tratatului, cu 551 de voturi pentru, a fost primită cu ovaţii din partea deputaţilor. Parlamentarii din partea partidului antieuropean Liga Nordului au votat textul dar au rămas aşezaţi pe scaune.

Liga Nordului, principalul aliat al premierului Silvio Berlusconi, a aprobat în cele din urmă textul, deşi ceruse ca aprobarea Tratatului să fie supusă unui referendum, denunţând un „abandon al suveranităţii". Viitorul Tratatului de la Lisabona depinde de Irlanda, care l-a respins în cadrul unui referendum, la 12 iulie, cu 53,4 la sută din voturi, împingând Europa într-o nouă criză instituţională.

Imigranţi Câţiva imigranţi au fost îmbarcaţi pe un vapor al pazei de coastă, în timp ce se îndreptau spre insula sudică a Italiei Lampedusa. Cel puţin încă 250 de posibili imigranţi au fost zăriţi la 24 de mile marine distanţă de Lampedusa, îndreptându-se spre insulă cu un vapor. (Foto: EPA)

Întâlnire cu nomazii din Roma

■ În tabăra vizitată de preşedintele Băsescu locuiesc aproximativ 600 de nomazi.

Roma (MF) - Primarul Romei, Gianni Alemanno, a declarat ieri, la încheierea întrevederii cu preşedintele României, Traian Băsescu, aflat în vizită în capitala italiană, că soluţia privind siguranţa este expulzarea persoanelor care încalcă legea, relatează pagina electronică a agenţiei ASCA.

Soluţia: expulzarea

„Soluţia este de a-i alunga pe toţi cei care încalcă legea şi de a-i ajuta pe cei care vor să respecte regulile şi legile italiene", a declarat primarul Romei, la sfârşitul întâlnirii cu preşedintele României, Traian Băsescu, în cadrul vizitei acestuia în tabăra de nomazi Candoni.

Traian Băsescu a fost aplaudat de romii din tabără (Foto:EPA)

„Vrem să fim foarte clari în privinţa strânsei legături dintre legalitate şi solidaritate, expulzându-i pe cei care încalcă legea şi manifestând disponibilitate deplină faţă de integrarea celor care vin aici să muncească. În privinţa acestui aspect, preşedintele român este de acord, vom colabora pentru a stabili în Italia, precum şi în România, legalitatea şi solidaritatea", a conchis primarul Romei.

Preşedintele Traian Băsescu a vizitat, ieri dimineaţă, tabăra de nomazi Candoni, unde trăiesc aproximativ 460 de romi din România.

La intrarea în această tabără autorizată, precum şi de aproximativ 150 de romi români, care l-au aplaudat la sosire.

De asemenea, el le-a adresat rugămintea romilor ca, în timp ce autorităţile române cer aceste lucruri, ei să aibă un comportament de cetăţeni europeni. „Ce văd în această tabără mă încurajează în acest sens", a spus Traian Băsescu.

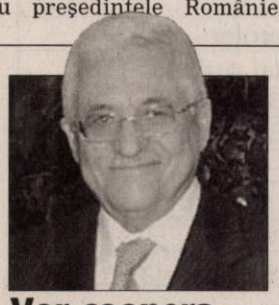

Vor coopera

Tunis (MDF) - Preşedintele Autorităţii Palestiniene Mahmoud Abbas (foto) a declarat că va „coopera cu orice premier" al Israelului după ce Olmert a anunţat că va demisiona în septembrie din funcţia de şef al Guvernului. „Vom coopera cu orice premier al Israelului şi vom continua (dialogul) cu Ehud Olmert până la instalarea succesorului său", a declarat Abbas într-o conferinţă de presă. Premierul israelian, anchetat într-un caz de corupţie, a anunţat că nu va candida la conducerea partidului său şi că va renunţa la putere.

Membri Al-Qaida capturaţi

Baaquba (MF) - Armata irakiană a anunţat ieri capturarea unor „membri importanţi ai al-Qaida" în cadrul unei vaste operaţiuni de ofensivă susţinute de armata americană în provincia Diyala, cea mai periculoasă regiune a Irakului. În cursul zilei de joi, „14 persoane căutate, dintre care cinci membri importanţi ai al-Qaida, au fost arestate", a anunţat Ali Gheidan, comandantul operaţiunilor din Diyala. Interdicţia privind circulaţia vehiculelor, instaurată marţi în capitala provinciei, Baaquba, a fost parţial ridicată. „Vor exista restricţii de circulaţie în cartierele în care au avut loc raiduri", a precizat Gheidan. Miercuri 45 de persoane au fost arestate, „printre acestea şi teroriştii căutaţi (...), dar şi suspecţi de răpire, crimă şi deplasarea forţată a populaţiei", potrivit Ministerului Apărării. 13 persoane suspectate de crime şi delicte au fost arestate, şase ostatici au fost eliberaţi şi 25 de depozite de armament au fost descoperite.

N-au voie să-şi vândă casele

■ Ajutoarele sociale vor fi acordate prin câte un centru de colectare, coordonat de subprefect.

Bucureşti (MF) - Sinistraţii ale căror case distruse de inundaţii vor fi reconstruite în totalitate de către autorităţi vor fi obligaţi să nu înstrăineze locuinţele pe o perioadă de cinci ani şi să încheie poliţe de asigurare a construcţiei pe acelaşi interval, a declarat premierul Călin Popescu Tăriceanu.

Obligaţi să-şi asigure locuintele

El a anunţat că, în şedinţa de ieri a Guvernului, au fost alocate fonduri de 1,9 milioane lei pentru achiziţionarea de produse de strictă necesitate destinate sinistraţilor din judeţele Bacău, Botoşani, Iaşi şi Neamţ, ca ajutoare umanitare de urgenţă, precum şi o sumă de 5,5 milioane lei, pentru operaţiuni de intervenţie rapidă în Bacău, Botoşani, Iaşi şi Neamţ, Maramureş şi Suceava.

Guvernul a mai decis constituirea unui fond de solidaritate în care angajaţii instituţiilor publice să poată dona sume pentru achiziţionarea de bunur destinate sinistraţilor.

Ajutoarele sociale vor fi acordate în cele şase judeţe prin câte un centru de colectare, coordonate de subprefect, sistem prin care autorităţile se asigură că acestea vor fi distribuite echitabil, în funcţie de pagubele înregistrate.

Premierul alocă fonduri pentru sinistraţi (Foto: FAN)

Comitetele de evaluare a pagubelor din cele şase judeţe se vor reuni azi, la ora 9:00, în şedinţă.

Bombă era amplasată pe o bicicletă (Foto: EPA)

Atentat cu bombă în Herat

Herat (MF) - O bombă amplasată pe o bicicletă a explodat ieri în faţa consulatului pakistanez din oraşul Herat, situat în vestul Afganistanului, provocând rănirea a doi civili şi a unui ofiţer de poliţie, relatează Reuters.

Afganistanul a fost afectat de zeci de atacuri sinucigaşe şi cu bombă care au provocat moartea a peste 200 de civili anul acesta, dar oraşul Herat este o regiune relativ liniştită şi majoritatea violenţelor de aici sunt, în opinia analiştilor, provocate de bande de infractori.

Explozibilul a fost ataşat la o bicicletă, în apropierea postului de pază de lângă consulat, provocând rănirea unui poliţist şi a doi civili, o femeie şi un copil. Sediul consulatului nu a fost avariat.

Pakistanul se confruntă cu tulburări cauzate de influenţa sporită a Indiei în Afganistan, în opinia analiştilor, dar Islamabadul a negat orice implicare în acest atentat, declarând că îşi doreşte ca situaţia în zona vecină să fie calmă şi stabilă.

Pakistanul ceruse consolidarea măsurilor de securitate la misiunile sale diplomatice din Afganistan, potrivit unui oficial al ambasadei din Kabul. Herat este unul dintre cele mai liniştite şi prospere oraşe din Afganistan, având o rută rutieră nouă, construită în apropierea graniţei iraniene, pentru a stimula relaţiile comerciale, iar o alta, feroviară, cu finanţare iraniană, fiind în construcţie.

Doreşte reunificarea

Moscova (MF) - Osetia de Sud şi-a reiterat dorinţa de a deveni o parte a Rusiei, potrivit declaraţiei făcute miercuri de preşedintele republicii nerecunoscute georgiene. „Este responsabilitatea noastră faţă de Rusia şi ar trebui să facem acest lucru cu onoare, indiferent cât de greu sau dur ar fi, indiferent cât de dur şi greu am fost loviţi la Beslan şi Ţhinvali. Ne-au lovit tocmai pentru a slăbi poziţia Rusiei", a declarat Kokoiti. El a subliniat că Osetia de Sud şi-a consolidat relaţiile cu republicile ruse din Caucaz. „Uitaţi-vă la numărul reprezentanţilor din aceste republici care au vizitat Osetia de Sud şi Abhazia, câte telefoane primim când situaţia se agravează. Fraţii noştri sunt pregătiţi să mobilizeze voluntari", a spus acesta. Osetia de Sud este un teritoriu separatist georgian care încearcă să obţină independenţa, însă Georgia este dispusă să-i ofere doar statut de autonomie.

JURNAL ARĂDEAN
MARE Publicitate: 08.00-17.00 Tel: 280943
MICA Publicitate: 08.00-19.00 Tel:210775
Preluarea anunţurilor pentru următoarea zi se face până la ora 18.00

ROMÂNIA

MINISTERUL EDUCAȚIEI, CERCETĂRII ŞI TINERETULUI
UNIVERSITATEA DE VEST „ VASILE GOLDIŞ" ARAD

310025 ARAD, Bd. Revoluției nr. 94-96, tel. 0040/0257/280335, fax 0040/0257/280810,
e-mail: rectorat@uvvg.ro web: www.uvvg.ro

ADMITEREA 2008

Admiterea în învățământul superior arădean la Universitatea de Vest "Vasile Goldiş", pentru anul academic 2008 – 2009

Facultatea (date de contact)	Domenii de licență/forma de învățământ/durata studiilor	Specializări	Număr locuri fără taxă	Modalitatea de admitere
Facultatea de Științe Juridice Bd. Revoluției nr. 94-96, tel. 0257/210171, 0257/214890 drept@uvvg.ro	Drept	Drept – zi, id, 4 ani	40 locuri fără taxă	concurs de dosare
Facultatea de Științe Economice Str. Cocorilor nr. 57, tel. 0257/213066, steconomice@uvvg.ro	Marketing	Marketing – zi, id, 3 ani	60 locuri fără taxă	concurs de dosare
	Contabilitate	Contabilitate şi informatică de gestiune – zi, id, 3 ani		
	Administrarea Afacerilor	Administrarea Afacerilor – zi, 3 ani		
		Economia comerțului, turismului şi serviciilor – zi, id, 3 ani		
	Finanțe	Finanțe şi bănci – zi, 3 ani		
Facultatea de Medicină, Farmacie şi Medicină Dentară Str. Feleacului nr. 1, tel. 0257/212204, medicina@uvvg.ro	Sănătate	Medicină generală – zi, 6 ani	60 locuri fără taxă	concurs de dosare
		Medicină dentară – zi, 6 ani		
		Farmacie – zi, 5 ani		
		Asistență medicală generală – zi, 4 ani		
		Moaşe – zi, 4 ani		
		Tehnică dentară – zi, 3 ani		
		Balneo-fiziokinetoterapie şi recuperare – zi, 3 ani		
Facultatea de Informatică Bd. Revoluției nr. 85-87, tel. 0257/214505, informatica@uvvg.ro	Informatică	Informatică – zi, id, 3 ani	15 locuri fără taxă	concurs de dosare
Facultatea de Științe Umaniste, Politice şi Administrative Str. Unirii nr. 3, tel. 0257/2828324, 0257/250599 supa@uvvg.ro	Limbă şi literatură	Limba şi literatura română – zi, 3 ani	50 locuri fără taxă	concurs de dosare
		Limba şi literatura română – Limba şi literatura engleză – zi, 3 ani		
		Limba şi literatura engleză – zi, 3 ani		
	Limbi moderne aplicate	Limbi moderne aplicate (engleză, franceză, germană) – zi, fr, 3 ani		
	Istorie	Istorie – zi, fr – 3 ani		
	Asistență socială	Asistență socială – zi, 3 ani		
	Ştiințe politice	Ştiințe politice – zi, id, 3 ani		
	Relații internaționale şi studii europene	Relații internaționale şi studii europene – zi, 3 ani		
	Ştiințe administrative	Administrație publică – zi, id, 3 ani		
	Ştiințe ale comunicării	Jurnalism – zi, fr, 3 ani		
		Comunicare şi relații publice – zi, id, 3 ani		
Facultatea de Educație Fizică şi Sport Str. Praporgescu nr. 1-3, tel. 0257/254108, sport@uvvg.ro	Educație fizică şi sport	Educație fizică şi sportivă – zi, 3 ani	20 locuri fără taxă	media examenului de bacalaureat probă de aptitudini sportive sau probă de măiestrie sportivă
		Kinetoterapie şi motricitate specială – zi, 3 ani		
Facultatea de Psihologie şi Ştiințe ale Educației Str. Praporgescu nr. 1-3, tel. 0257/338533, 0257/250609 steduc@uvvg.ro	Psihologie	Psihologie – zi, 3 ani	25 locuri fără taxă	concurs de dosare
	Ştiințe ale educației	Pedagogia învățământului primar şi preşcolar – zi, 3 ani		
Facultatea de Ştiințe ale Naturii Str. Liviu Rebreanu nr. 91-93, tel. 0257/228622, biologie@uvvg.ro	Biologie	Biologie – zi, 3 ani	15 locuri fără taxă	concurs de dosare
	Ştiința mediului	Ecologie şi protecția mediului – zi, 3 ani		
	Geografie	Geografie – zi, 3 ani		
		Geografia turismului – zi, 3 ani		
Facultatea de Inginerie Str. Tudor Vladimirescu nr. 25-27 tel. 0257/251566, inginerie@uvvg.ro	Silvicultură	Silvicultură – zi, fr, 4 ani	15 locuri fără taxă	concurs de dosare
	Inginerie şi management	Inginerie şi management în alimentația publică şi agroturism – zi, 4 ani		
	Arhitectură	Conservare şi restaurare de arhitectură – zi, 3 ani		media examenului de bacalaureat probă de aptitudini

Calendarul înscrierilor pentru sesiunea I de admitere 2008

1 august – ierarhizarea candidaților pe baza mediei de Bacalaureat
2 august – comunicarea rezultatelor admiterii

Informații suplimentare la
CENTRUL PERMANENT DE INFORMARE ŞI ÎNSCRIERE
B-dul Revoluției Nr. 94-96, Tel. 0257/280373

Acte necesare la înscriere

Diplomă de bacalaureat în original sau adeverință pentru promoția 2008
Certificat de naştere (copie legalizată)
Certificat de căsătorie (copie legalizată)
Adeverință medicală
Trei fotografii format ¾
Dosar plic

Şcoală postliceală*:
- asistent medical de farmacie
- detectiv particular
* Unde se pot înscrie absolvenți de liceu cu sau fără examen de bacalaureat

INFORM MEDIA

INFORM MEDIA, editorul cotidianelor Jurnal arădean şi Arad Expres, parte a grupului multinaţional Inform Media, care îşi desfăşoară activitatea în domeniul presei locale tipărite

CAUTĂ
distribuitori presă (în cutii poştale)

pentru localităţile: Lipova, Ghioroc, Neudorf, Frumuşeni şi Fântânele

Cerinţe:
- seriozitate
- dinamism
- conştiinciozitate

Se oferă:
- salar atractiv
- timp de lucru 2 ore

Informaţii suplimentare la telefon: 0257/281.802 sau 0728,284.737

POLARIS The Way Out.

ATV

ARAD,
str. Prunului, nr. 55A
Tel. 0257-21.66.66
Mobil. 0748-11.42.02

Mica publicitate: 210.775

Societatea **S.C. EKR ELEKTROKONTAKT ROMANIA S.R.L.** cu sediul în Sântana,str. Ghioceilor nr.6, jud.Arad, este o companie germană de succes care activează în domeniul asamblării de cabluri şi componente electrice pentru industria de automobile. În cursul anului 1996, şi-a deschis prima unitate de producţie în localitatea Sântana iar în cursul anului 2002 şi-a extins activitatea, inaugurând o a doua unitate în Pâncota.

In vederea dezvoltării activitătilor în cadrul Departamentului de Logistică căutăm:

PLANIFICATOR LOGISTICĂ

Candidatul ideal pentru acest post trebuie să deţină bune aptitudini analitice, să aibă experienţă într-o muncă de planificare şi urmărire a producţiei şi să fie motivat să desfăşoare o activitate de planificare fluxuri de materiale.

Limba germană trebuie cunoscută la un nivel conversaţional, iar candidatul potrivit trebuie să aibă foarte bune abilităţi de operare pe calculator. În aceeaşi măsură, bunele abilităţi interpersonale pot reprezenta un punct forte pentru candidatura dumneavoastră. Candidaturile unor absolvenţi de studii superioare în domeniile tehnic sau economic, fără experienţă profesională vor fi de asemenea apreciate.

Sarcini şi responsabilităţi:
- colaborarea la implementarea proceselor logistice şi a sistemului SAP în cadrul societăţii
- efectuarea de calculaţii, statistici şi analize pentru conducerea departamentului.

Noi vă oferim posibilitatea de a lucra în cadrul unei companii de talie internaţională, reale perspective de promovare, un pachet de beneficii atractiv, specializări în ţară şi străinătate, transport şi servicii medicale gratuite.

Candidaţii interesaţi să participe la selecţie sunt rugaţi să trimită o scrisoare de intenţie şi un CV în limba germană, cu specificarea poziţiei pentru care candidează la următoarea adresă:

S.C. EKR Elektrokontakt Romania S.R.L
Str. Ghioceilor nr. 6, 317280 Sântana, jud. Arad
Roswita Paiusan Resurse Umane
Tel : 057 462089, 463473
Fax: 057 462090
E-mail: rpaiusan@autoelectric.ro

Câştigă cu infomariaj.ro şi agenţia de turism AB Touristik

Detalii pe www.infomariaj.ro

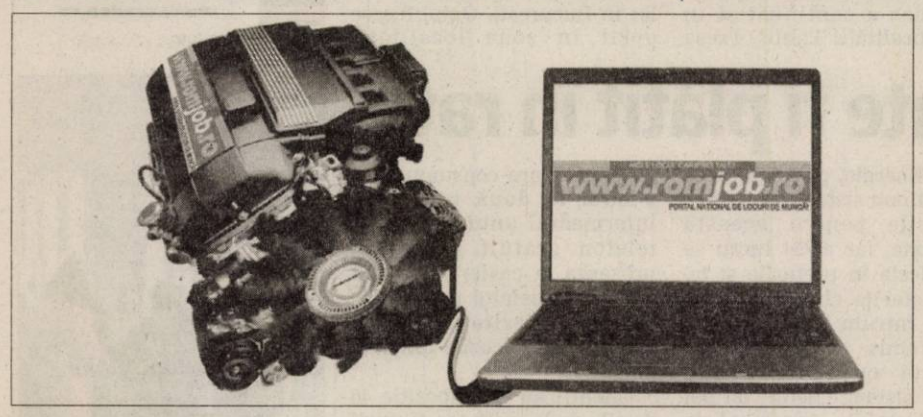

Vând ap. 1 cameră (01)

- **Apartament 1** cameră, 50 mp, Micălaca, zona Orizont, amenajat, vedere parc. Telefon 0745.818.447.
- **Apartament 1** cameră, ultracentral, ultramodern, 30.900 euro. Telefon 0257/212063, 0752.113.315.
- **Apartament 1** cameră, zona Vlaicu, Fortuna, et. 4/4, renovat, mobilat şi utilat, totul nou, gresie, faianţă, termopan, climă, uşă metalică, preţ 27.000 Euro, negociabil. Telefon 0744.133.002, 0723.181.889.
- **Apartament 39** mp, cameră, bucătărie, baie, gaz termotecă, ultramodern, Frunzei 1, 25000 euro. 0754.396.172.
- **Apartament, cameră**, bucătărie, baie, pivniţă, amenajată, zona Biserica Sârbească. Telefon 0770.287.978.
- **Apartamente cu** 1 şi 2 camere, în zona Spitalului Judeţean, bloc nou, preţ de la 34.000 Euro la 58.000 Euro. Telefon 0746.194.428, 0723.436.638.

Vând ap. 2 camere (03)

- **Apartament 2** camere (71 mp), Piaţa Catedralei, Legea 112, amenajat lux, preţ 45.000 Euro negociabil. Telefon 0729.398.386, 0742.552.200.
- **Apartament 2** camere, etaj X, zona Fortuna. Informaţii 0745.319.952.
- **Apartament 2** camere, 86 mp, bloc nou, Vlaicu, principală. Telefon 0770.276.023.
- **Apartament 2** camere, baie, bucătărie, zona 300, Maranata, 0740.466.055, 0747.867.269.
- **Apartament 2** camere, confort I sporit, renovat recent, interfon, cablu TV, repartitoare, Piaţa Romană, 58.000 euro, negociabil, ocupabil imediat. 0741.020.419, 0770.282.377, 0257/211863.
- **Apartament 2** camere, decomandat, neîmbunătăţit, str Episcopiei, 92 mp. Telefon 0744.773.798, 0770.243.314.
- **Apartament 2** camere, Dragalina, 60 mp, aranjat modern. Telefon 0726.834.588.

APARTAMENT 2
camere, etaj 3 (3) str. T. Vladimirescu, preţ 58.000 euro. Telefon 0357/431855.

- **Apartament 2** camere, Grădişte, termopan, balcon închis, etaj 2. Telefon 0724.276.130.
- **Apartament 2** camere, la Polivalentă. Telefon 0723.513.096.
- **Apartament 2** camere, Micălaca. Preţ avantajos. Telefon 0751.253.302.
- **Apartament 2** camere, parter, Lipova, îmbunătăţit. Telefon 0742.076.456.
- **Apartament 2** camere, zona Romanilor (Haiducilor) , etaj 1, amenajat. Telefon 0728.046.356, 0745.542.076.
- **Apartament 2** camere, zona 500. Telefon 0742.036.008.
- **Apartament 2** camere, zona Selgros-Micălaca, nou, etaj 2, 55.000 euro. Telefon 0724.720.801.
- **Apartament 77** mp, modificat în 2 camere, bucătărie, baie, central, 28500 euro. 0743.663.000.
- **Apartament de** lux 2 camere, Micălaca 500, etaj 2, 56.000 Eu, 0721.576.779.
- **Apartament de** vânzare, 2 camere, Alfa. Telefon 0744.892.876.
- **Apartament două** camere balcon închis, etaj 6, str. Dragalina 38 (Boul Roşu). Telefon 0744.964.379.
- **Apartament două** camere, Confecţii, 0755.632.793.

APARTAMENT ULTRACENTRAL,
vis-a-vis de Hotel Continental, etaj 1 din 2, 2 camere mari + dependinţe, 100 mp, potenţial uriaş de reconfigurare în 3 camere. Preţ negociabil, 74.900 Euro. Informaţii telefon 0720.073.462 sau 0771.303.572.

Cumpăr ap.2 camere (04)

- **Apartament 2**-3 camere, plătesc imediat. Telefon 0257/212063, 0748.461.077.

romimo.ro

Vând ap. 3 camere (05)

APARTAMENT 124
mp, super finisat cu curte, 0721.555.666, 0749.555.666.

- **Apartament 3** camere, Cartier Alfa, 62.000 Eu, urgent, 0745.230.936.
- **Apartament 3** camere, central, proprietate, superamenajat, 58.900 euro. Telefon 0257/212063, 0722.273.759.
- **Apartament 3** camere, decomandat, etaj 1, str. Horia, 79 mp, 87.000 Eu negociabil. Telefoane: 0049208894549 şi 0731.930.401.
- **Apartament 3** camere, decomandat, îmbunătăţit, contorizat, Piaţa Fortuna, suprafaţă utilă 82 mp. Telefon 0744.773.798, 0770.243.314.
- **Apartament 3** camere decomandat, uşă metalică, laminat, termopane, 2 băi, 2 balcoane, climă, termotecă, etaj IV, Micălaca, 0741.477.091.
- **Apartament 3** camere, decomandate, Micălaca 500, preţ 48.000 Euro. Telefon 0729.398.386, 0742.552.200.
- **Apartament 3** camere, Eminescu. Preţ avantajos. Telefon 0749.018.776.
- **Apartament 3** camere, renovat, etaj 4, suprafaţa 55 mp, acoperiş garantat, uşă metalică, geamuri termopan, gresie, faianţă, parchet laminat, uşi de interior noi, contorizat, liber, Vlaicu, preţ 40.000 euro. Telefon 0744.224.993.
- **Apartament 3** camere, Vlaicu, amenajat, mobilat, 51.000 Euro. Telefon 0727.982.469.
- **Apartament 3** camere, Vlaicu, Y10, decomandat, etaj 1, utilat, mobilat, încălzire proprie, preţ 68.000 Eu negociabil. Telefon 0746.018.333.
- **Apartament nou** în Aradul Nou, zona Tabacovici, stil italian, 3 camere, 2 băi, 0720.402.389.
- **Apartament trei** camere, decomandat, Bloc I 4-2, etaj 3. Telefon 0744.698.611.
- **Vând/închiriez apartament** central, B-dul Revoluţiei, lângă Teatru, 112 mp, 3 camere, total mobilate şi utilate, scară interioară, aer condiţionat, termotecă, terasă spre curte, garaj. Telefon 0722.358.151.

Vând ap. 4 camere (07)

- **Apartament 4** camere, Alfa, total amenajat, vedere pe trei părţi, 71.000 Euro, negociabil. Telefon 0722.739.886.

·A·S·A· S.C. .A.S.A. SERVICII ECOLOGICE S.R.L.
Tel: 0749-522792; Fax: 0741-718688
E-mail: arad@asa-group.ro; www.asa-group.ro
Centura Nord, Fn OP.8, CP.147, Cod 310580, Arad

EUROHOLDING GROUP
EUROLOGISTICA

deţinătoarea unui vast parc de utilaje specifice construcţiilor angajează pentru şantierul din Arad

OPERATOR DESERVENT
ÎNCĂRCĂTOR FRONTAL

Condiţii: atestat de calificare ca maşinist-operator utilaje terasiere, experienţa anterioară în domeniu este un avantaj, fără antecedente penale.

Candidaţii interesaţi vor trimite un Curriculum Vitae la nr. de fax 0256/216.216, la e-mail: human.resources@euroholding.com.ro. Informaţii suplimentare se pot obţine la nr. de telefon: 0256/308.599, 0742/106.314.

- **Apartament 200** mp, cu garaj, situat pe Calea Romanilor, posibilitate mansardare, preţ 185.000 Euro, ultracentral. Telefon 0724.567.289, 0726.316.533.
- **Apartament cu** 4 camere, etaj 4, 86 mp, zona Vlaicu. Telefon 0770.247.379.
- **În Vladimirescu**, apartament 4 camere, 146 mp, 49.000 Euro, 0741.024.235.
- **Urgent!** 4 camere, etaj 2, 115 mp, Voinicilor. Telefon 0742.422.326.

Vând ap. 5, 6 camere (09)

- **Apartament 5** camere, Micălaca 100, ocupabil imediat. Telefon 0357/405829.

Vând ap. la casă (11)

- **Apartament la** casă, singur în curte, 3 camere, baie, bucătărie, condiţii de lux, mobilat. Telefon 0744.552.140.
- **Apartament 3** camere, 200 mp, în clădire monument istoric, ultracentral, Penthouse, spaţiu bine întreţinut, atrăgător cu panoramă pentru locuinţă, atelier, birou, 149.000 Euro negociabil. Telefon 0257/212063, 0722.273.759, 0728.343.360

APARTAMENT LA
casă, 200 mp, etaj II, ultracentral (lângă Teatru) preţ 170.000 euro. Telefon 0357/431855.

- **Apartament la** casă, 3 camere mari, ultracentral, baie, bucătărie, gresie, faianţă, termotecă gaz, contorizat, curte, garaj în curte. Telefon 0357/425276.

Vând case, vile (13)

- **Casă 2** camere, gaz, grădină, 400 mp, Sânicolau. Telefon 0257/278202, 0720.804.628.

PE SCURT

- **Amenzi.** Agenţii rutieri au aplicat 579 de puncte de penalizare şi 380 de sancţiuni contravenţionale, în valoare de 31.725 de lei. Poliţiştii au mai reţinut 21 de permise auto, precum şi cinci certificate de înmatriculare.

Lovit de TIR

Pecica (I.C.) - Un biciclist, care nu s-a asigurat la schimbarea de mers, a fost lovit de un TIR, în localitatea Pecica. Alexandru Z., de 75 de ani, mergea pe bicicletă şi a vrut să schimbe direcţia de mers spre stânga. Bărbatul însă nu s-a asigurat, fiind lovit de un autocamion Mercedes, condus regulamentar de un cetăţean bulgar, de 41 de ani. Victima a fost transportată la Spitalul Clinic Judeţean Arad pentru investigaţii medicale.

Dispărută

Arad (I.C.) - A dispărut de la domiciliu, din municipiul Arad, Vilma Vajda, de 75 de ani. Familia a sesizat dispariţia femeii la întoarcerea din concediu şi crede că aceasta a dispărut în perioada 17-25 iunie 2008. Septuagenara are 1,70 m înălţime, constituţie atletică, păr saten, fir ondulat şi poartă ochelari. Persoanele care pot oferi informaţii sunt rugate să anunţe de urgenţă Poliţia la telefonul 112.

(Foto: FAN)

Fără permis

Brazii (I.C.) - Un tânăr de 26 de ani, din Gurahonţ, care nu avea permis de conducere a provocat un grav accident rutier în afara localităţii Brazii. Bărbatul se afla la volanul unui Ford Mondeo înmatriculat în Spania. Din cauza lipsei de experienţă în conducere, cel care conducea maşina, Constantin Daniel C., a intrat direct într-o căruţă care staţiona pe partea dreaptă a direcţiei de mers a autoturismului. În urma impactului, Florin L. care se afla în căruţă, a fost grav rănit. Poliţiştii îl cercetează pe Constantin C. pentru conducere pe drumurile publice a unui autovehicul fără a avea permis de conducere şi vătămare corporală gravă.

Măsuri drastice la Finanţele arădene (Foto: Şt. Matyas)

Finanţele au închis o societate

Arad (A.B.) - Direcţia Finanţelor Publice Arad a decis să întărească disciplina financiară. Ca atare, a intensificat în ultimele două săptămâni acţiunile de control „pentru verificarea modului de respectare de către agenţii economici a Ordonanţei de Urgenţă a Guvernului nr. 28/1999, republicată, privind obligaţia agenţilor economici de a utiliza aparate de marcat electronice fiscale (AMEF)". Potrivit comunicatului remis de Finanţele arădene „urmare a acestor acţiuni s-au constatat o serie de abateri cum ar fi: nedotarea cu AMEF, neemiterea bonului fiscal clienţilor, existenţa în casierie a unor sume de bani mai mari decât raportul casei de marcat din ziua respectivă, neevidenţierea în registrul de evidenţă a banilor personali ai angajaţilor, neafişarea la loc vizibil a anunţurilor privind obligativitatea clienţilor de a solicita şi păstra bonul fiscal până la ieşirea din unitate". Per total, în cele două săptămâni de controale, finanţiştii au verificat 46 de agenţi economici, fiind sancţionate un număr de opt societăţi. Cuantumul amenzilor aplicate acestora a fost de 42.800 lei. Cea mai dură măsură aplicată de Direcţia Finanţelor Publice Arad a fost închiderea unei unităţi până la dotarea cu AMEF.

Agenţi rutieri sub presiune

■ Fornetti şi telefoane date de sus, în acţiunea naţională de prevenire de pe DN 7.

IOANA COSTAŞ
ioana.costas@informmedia.ro

Arad - Campania naţională de prevenire a accidentelor rutiere pe cele trei drumuri naţionale considerate cele mai periculoase din ţară s-a prelungit până la 31 august. Din 16 iunie, DN 1, DN 2 şi DN 7 sunt înţesate de radare şi de agenţi rutieri. Rezultatele nu s-au lăsat aşteptate. La mai bine de o lună de la lansarea acestui program, poliţiştii arădeni au redus semnificativ numărul accidentelor şi al victimelor pe DN 7, faţă de aceeaşi perioadă a anului 2007. Deşi această acţiune este binevenită, nu toţi şoferii sunt conştienţi de faptul că trebuie să conducă preventiv şi să arate respect în trafic.

Astfel de acţiuni vor continua până în 31 august

RĂZVAN MESZAR

Miercuri, într-o astfel de acţiune pe DN 7, câţiva dintre conducătorii auto au arătat că nu prea au nimic în comun cu respectul în trafic sau faţă de autorităţi. În parcarea de la Mândruloc, agenţii de poliţie rutieră au oprit un TIR ce transporta Fornetti. Când agentul de poliţie i-a cerut documentele, şoferul camionului nu a stat mult pe gânduri, a deschis uşa şi a vrut să dea poliţistului două pungi pline cu fornetti, spunându-i pe un ton imperativ să ia pungile şi să-l lase în pace. Când a văzut că nu-i merge nicicum conducătorul TIR-ului s-a conformat şi a prezentat actele la control.

Telefoanele rutieriştilor încep să sune dacă opresc pe cine nu trebuie (Foto: I.C.)

„Pilele" pe recepţie

În aceeaşi parcare, rutieriştii au tras pe dreapta o Dacia Solenza al cărei şofer nu avea niciun fel de document asupra sa, nici cele de la maşină, nici permis auto sau act de identitate. Supărat că poliţistul nu se lasă înduplecat de rugăminţile sale, omul a pus mâna pe telefon sunându-şi „pilele". Nu a trecut nici cinci minute de când şoferul Daciei a închis telefonul, că mobilul ofiţerului ce conducea acţiunea rutieră a început să sune.

Acesta era rugat să-l lase să plece pe cel cu Dacia Solenza. Scurt şi tăios, ofiţerul a refuzat să facă acest lucru şi a închis telefonul în nas „pilei". Acţiunea a continuat şi în zona localităţii Păuliş. Presa se afla în maşina poliţiei când, între Mândruloc şi Păuliş, un microbuz albastru, ce se afla în faţa maşinii rutieriştilor, a depăşit o coloană de maşini pe linia continuă. Poliţiştii l-au oprit câţiva metri mai încolo, însă şoferul microbuzului nu-şi recunoştea fapta. Ca martor, agenţii de poliţie au oprit un camion care era în spatele autovehiculului ce făcuse depăşirea neregulamentară. Când a fost întrebat de agenţii rutieri dacă rămâne ca martor împotriva celui care încălcase regula de circulaţie, acesta le-a râs în faţă rutieriştilor, refuzând. Şoferul microbuzului a rămas pieton pentru următoarele 30 de zile.

„Circ" de Bucureşti

Circul a fost declanşat însă de un şofer de TIR înmatriculat în Bucureşti. Omul fusese oprit în zona localităţii Păuliş, după ce a claxonat în repetate rânduri în localitate. Nervos din cale afară că este oprit de poliţişti, omul s-a dezlănţuit când a văzut aparatele de fotografiat şi camerele de luat vederi ale presei.

Strigând la poliţişti, şoferul nu recunoştea că a claxonat. Ba mai mult, pe lângă faptul că avea un copil de aproximativ zece ani pe scaunul din dreapta, omul zbiera că un poliţist l-a înjurat de faţă cu copilul.

Între timp, rutieriştii au mai prins şi doi şoferi băuţi la volan. Agenţii au mai reţinut 15 permise auto, pentru depăşiri neregulamentare, viteză şi conducere sub influenţa alcoolului. S-au mai dat peste 260 de amenzi, în valoare de 2.875 de lei.

ARAD ONLINE www.aradon.ro
Aici mai multe foto

Curentul poate fi plătit în rate

Arad (L.Ş.) - Conform celor declarate de Florentina Bujor, purtătorul de cuvânt al Enel Energie Arad, clienţii companiei care doresc să-şi plătească curentul folosindu-se de noul sistem de telecitire îşi vor putea achita facturile în rate, la orice casierie sau la bancă. „Noul sistem de facturare Enel Energie a primit şi o notificare favorabilă din partea ANRE. Într-un răspuns trimis către Liga Asociaţiilor de Proprietari-Habitat, ANRE a apreciat că «Enel Energie, prin aplicarea acestui nou sistem, va reduce costurile pentru această activitate, iar acest lucru se va reflecta în preţurile şi tarifele oferite clienţilor»", se spune într-un comunicat de presă remis.

Odată cu introducerea noului sistem, clienţii îşi pot plăti facturile, începând de acum, la bancomate, bănci şi oficii poştale, ultima dintre opţiuni fiind disponibilă numai în localităţile din mediul rural. De asemenea, îşi pot declara consumul real o dată la două luni prin intermediul unui număr de telefon gratuit şi se pot prezenta la casierii sau pot apela la celelalte noi canale de plată oferite de bănci, evitând astfel cozile din faţa ghişeelor.

Clienţii au la dispoziţie 45 de zile de la emiterea facturii pentru a o achita, fără penalizări.

ARAD ONLINE www.aradon.ro
Aici mai multe detalii

Clienţii nu vor trebui să dea toţi banii o dată (Foto: FAN)

A plecat Ryanair

Arad (A.B.) - Ultimul zbor Arad-Milano, aparţinând celei mai importante companii aeriene low-cost, Ryanair, a fost programat pentru ieri, 31 iulie.

Ryanair, care a operat la Arad din 1 aprilie, a anunţat că renunţă să mai opereze pe aeroport începând din 31 iulie, deoarece CJA nu şi-a respectat angajamentele asumate (menţinerea curselor Arad-Milano în schimbul plăţii a 150.000 de euro către companie, în baza unui contract de publicitate).

Ryanair a achitat,până acum aeroportului, după somaţia primită de la CJA, 32.000 euro din taxele aeroportuare, dar mai are de plată încă 17.000 euro.

Informaţii cu privire la admiterea în învăţământul superior arădean

Pentru informarea corectă a tinerilor care doresc să se înscrie la specializarea Drept, le aducem la cunoştinţă faptul că în judeţul Arad numai Facultatea de Ştiinţe Juridice din cadrul Universităţii de Vest „Vasile Goldiş" este acreditată de Ministerul Educaţiei, Cercetării şi Tineretului.

În consecinţă, doar aceasta are dreptul să facă înscrieri pentru admitere. Alte universităţi din Municipiul Arad nu posedă autorizare pentru specializarea Drept la nici o formă de învăţământ juridic.

BIROUL PENTRU RELAŢII CU PRESA

RECLAMĂ

JURNAL ARĂDEAN
SPORT
Mai multe informaţii: www.aradon.ro - sport

PE SCURT

• **Medalie de aur.** Judoka arădean, Cosmin Lăzăreanu *(foto)*, a devenit campion al „internaţionalelor" Ungariei, Under 20, în cadrul cat. 55 Kg. Component al lotului naţional, sportivul de la CSŞ Gloria are toate şansele de a prinde „europenele" din acest an.

• **Mini-fotbal.** Primăria Chişineu Criş organizează un turneu de mini-fotbal, pentru seniori, cu ocazia Zilelor Oraşului, în perioada 9-10 august. Persoană de contact, Daniel Cherecheşi, tel: 0745/373986.

ALBE ŞI NEGRE

S-a mers prea departe

DANIEL SCRIDON
daniel.scridon@informmedia.ro

Nici în cel mai bananier stat din Africa nu s-ar fi mers atât de departe, precum a făcut-o Ionuţ Chirilă, omul care, primind puteri sporite din partea unui creditor ajuns la fundul sacului, s-a autointitulat „Dumnezeul UTA-ei". (Şi) Din această postură, îşi permite să pună mai presus de toate orgoliile şi interesele personale.

Primul semn de întrebare asupra omului Chirilă ni l-am pus după „divorţul" enigmatic de Spiru. Rămas (tot) în coadă de peşte. A urmat episodul demn de „epoca preistorică", în care un fotbalist aflat sub contract cu UTA a fost scos din stadion cu ajutorul bodyguarzilor. Departe de a fi partizanul lui Florin Hidişan, dar coaliţia împotriva sa - în care, din păcate, au intrat şi unii colegi de breaslă - pute de la o poştă. Că nu i s-a dat drumul să plece în altă parte, dându-se astfel cu piciorul la câteva sute de mii de Euro, bani care, UTA, peste jumătate de an, nu o să-i mai vadă, este o decizie pe care nu ne permitem să o comentăm. În schimb, atitudinea lui Chirilă - de a îngrădi cuiva dreptul la muncă, fără să posede o decizie a Comitetului Director, ratificată, mai apoi, de Federaţie - naşte suficiente semne de întrebare, încât să fim, aidoma a tot mai mulţi suporteri, (mai) reticienţi la ce se întâmplă în curtea echipei fanion a Aradului.

ARED OPEN
SIMULTAN
cu marele maestru
Andrei Istrăţescu
1 august 2008
orele 14:00
Restaurant Dolce Vita
(în Parcul Industrial UTA)

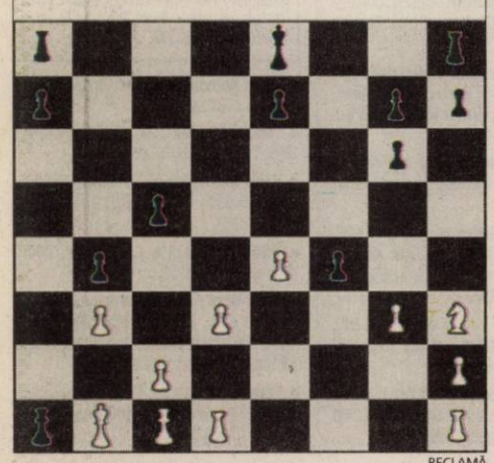

RECLAMĂ

Stagiul din Franţa, în pericol

■ Oficial - Chirilă n-a găsit adversari de calibru, neoficial - UTA e în blocaj financiar.

Arad (D.S.) - Utiştii ar fi trebuit să plece astăzi, în Franţa, pentru cel de-al doilea stagiu de pregătire al verii, numai că jucătorii n-au fost încă anunţaţi (n.a: joi dimineaţă) de o eventuală plecare. Oficial, stagiul francez este în pericol, datorită lipsei adversarilor de valoare, după refuzul lui Nice, venind şi infirmarea amicalului cu Stuttgart. Cum managerul-antrenor Ionuţ Chirilă nu acceptă orice fel de parteneri de întrecere pentru băieţii lui, scuza devine plauzibilă.

> *Aş fi onorat să lucrez pentru UTA*
>
> DOREL MUTICĂ

Neoficial, ratarea cantonamentului ar avea legătura cu o criză financiară apărută la UTA în această vară, odată cu transformarea clubului în societate pe acţiuni. Datoria neplătită Stelei în contul transferului lui Zaharia, salariile restante către jucători şi, acum, întârzierea - să o numim astfel, deocamdată - plecării în Franţa, sunt argumente în favoarea celor care vorbesc despre un blocaj financiar. Care argumente, ar putea fi „demolate", prin plecarea utiştilor într-un turneu de jocuri, chiar şi într-o altă locaţie şi pentru o perioadă mai scurtă de timp.

NOTIFICARE CĂTRE CLUB

Considerând că a fost trimis abuziv să se pregătească alături de juniori, Florin Hidişan a notificat clubul, în scris, de intenţia lui de a-şi căuta dreptatea la comisiile abilitate ale FRF. Mai mult, Hidişan este decis să-l acţioneze în instanţă pe Ionuţ Chirilă şi să-i ceară daune morale, pentru îngrădirea dreptului la muncă şi alte acuze pe care le va deconspira la momentul oportun.

După aproape un an de absenţă, Radovanovici a reintrat în programul de pregătire al „Bătrânei Doamne"
(Foto: Şt. Matyaş)

Mutică, director sportiv?

Luând, probabil, act de nemulţumirea suporterilor vizavi de faptul că prea vrea să le facă pe toate la UTA, Ionuţ Chirilă intenţionează să-l aducă lângă el pe Dorel Mutică. Fost jucător al „Bătrânei Doamne", Mutică ar urma să se ocupe de problemele specifice postului de director sportiv al clubului, inclusiv, relaţia cu Federaţia.

Nu pot comenta

Arad (L.D.)- Nicolae Bara, fostul finanţator al UTA, spune că nu poate comenta situaţia de la clubul arădean pentru că nu ştie nimic din ceea ce s-a întâmplat. „Am aflat doar aşa, în câteva vorbe de la nişte băieţi. Nu am vorbit cu nimeni de la club în detaliu ce a fost. Situaţia poate este şi din cauză că jucătorii nu au fost obişnuiţi cu aşa ceva. Acum au dat de un antrenor mai a dracu', care nu le permite orice şi pentru care disciplina contează foarte mult", a comentat Bara.

A început „circul"

■ Jucătorii UTA-ei nu mai suportă incertitudinea şi comportamentul lui Chirilă.

Arad (D.S.) - Mai repede decât ne-am fi aşteptat, dar firesc, după cele întâmplate în ultima vreme în interiorul clubului, „butoiul" a explodat la UTA. Jucătorii n-au mai putut accepta starea de incertitudine şi comportamentul lui Chirilă şi au declanşat răzmeriţa.

Totul a pornit de la solicitarea antrenorului-manager ca Florin Hidişan să fie scos, din nou, din stadion, cu ajutorul bodyguarzilor. Cum vestiarul i-a luat apărarea jucătorului, Chirilă a contramandat antrenamentul, anunţând, mai apoi, telefonic, o parte a băieţilor - i-a omis pe Todea, Bălan, Mârne, Ibeh şi Edson - că şedinţa de pregătire are loc pe terenul Şega, puţin după orele prânzului.

La aproape 40 de grade Celcius, fără Fl. Dan şi Buican, care au privit de pe margine, utiştii s-au antrenat, nu înainte de a schimba cuvinte grele cu „Dumnezeul UTA-ei", Ionuţ Chirilă. Pe care îl aşteaptă zile grele (câte or mai fi ele) pe banca tehnică a echipei fanion a Aradului.

www.romjob.ro
PORTAL NATIONAL DE LOCURI DE MUNCĂ

Fotbal Liga I

Arad (S.C.) - A doua etapă din Liga I la fotbal se dispută după programul: Astăzi, ora 18, Gloria Bistriţa - U Craiova (GSP 2); Sâmbătă, ora 18, Oţelul Galaţi - CS Otopeni (netelevizat), ora 19,30, Unirea Urziceni - FC Argeş (GSP TV), ora 21, Farul - Rapid (Antena 1) şi ora 21,45, FC Timişoara - Pandurii Tg. Jiu (GSP 2); Duminică, ora 19,30, Poli Iaşi - FC Vaslui (GSP 2), ora 20,30, Dinamo - Gaz Metan (netelevizat); ora 21, Steaua - FC Braşov (GSP TV) şi ora 21,45, Gloria Buzău - CFR Cluj (GSP 2).

A revenit Simao

Arad (L.D.) - Bruno Simao *(foto)* se află la Arad. Informaţia ne-a dat-o Ionuţ Chirilă, tehnicianul care s-a întâlnit cu jucătorul lusitan, dispărut de mai bine de trei săptămâni de la echipă.

„Nu vă pot spune ce am discutat cu Simao. Cert este că el se va prezenta la antrenamentele echipei", spune Chirilă.

(Foto: Ştefan Matyaş)

Promoţie

Arad (D.S.) - Direcţia Judeţeană de Sport Arad pune la dispoziţia celor interesaţi spaţii pentru reclame în incinta Sălii Sporturilor şi a Bazinului de înot „Delfinul". Cei interesaţi de această promoţie pot obţine informaţii suplimentare la sediul DJS Arad, sau la tel: 280939.

Prinde ediţia limitată Touareg Adventure!

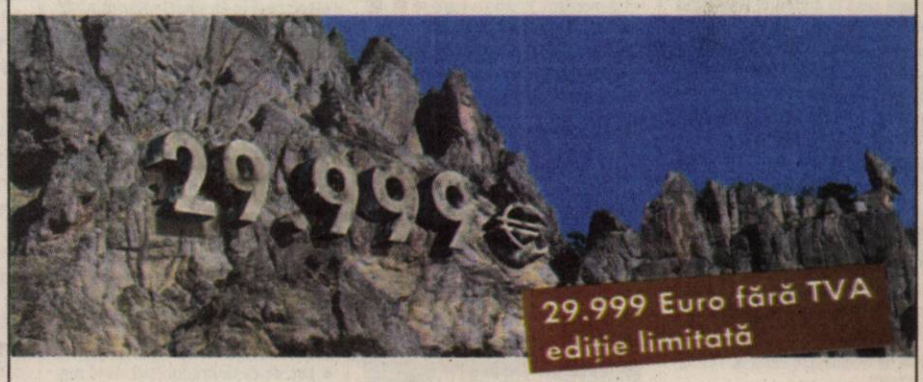

Touareg Adventure la 29.999 euro fără TVA; 35.698 inclusiv TVA.

Acum poţi avea propriul tău Touareg Adventure, cu cea mai generoasă echipare standard: motorizare diesel 2.5 R5 TDI 174 CP, aer condiţionat "Climatronic", ESP, ABS plus, EDS, ASR, asistent la coborâre, tracţiune integrală permanentă, diferenţial central autoblocant şi blocabil de la bord, jante aliaj uşor de 18", faruri bi-xenon, parkpilot.
Vino la Centrul Volkswagen Timişoara, să descoperi adrenalina Touareg Adventure!

Ofertă valabilă în limita stocului disponibil.

Touareg

Preţ fără TVA: 29.999 Euro, preţ cu TVA: 35.698 Euro; motorizare 2.5 R5 TDI / 174 CP, emisii CO_2 (g/km): 267, consum combustibil (l/100 km): 10.1.

Autoclub - Centrul Volkswagen Timişoara
Timişoara, Calea Lugojului, bifurcaţie aeroport, telefon: 0256-289892, 287316

RECLAMĂ

• **Casă 3** camere, bucătărie, baie, toate facilitățile, suprafață teren 500 mp în Arad, str. Războieni, nr.7. Preț 148.000 Euro. Informații telefon 0744.292.633.

• **Casă 3** camere, tot confortul în Grădiște. Telefon 0722.571.460, 0728.837.394.

• **Casă 4** camere, cartierul Funcționarilor, toate utilitățile, ST 450 mp, pe colț, preț 180.000 Euro. Telefon 0740.155.643.

• **Casă 5** camere + anexă cameră, bucătărie, șpait, gaz, telefon, satelit RDS + 3 garaje. Telefon 0357/432831, 0357/416531, 0257/225104.

• **Casă amenajată**, toate utilitățile, Micălaca. Telefon 0722.380.551.

• **Casă cu** grădină, S = 540 mp, în Bujac. Telefon 0257/318004.

• **Casă cu** teren mare, ST 2200 mp, în Grădiște, str. Mierlei, toate utilitățile, gaz, apă, telefon, canalizare, curent, 0744.507.314, 0744.397.162, 0724.526.696.

• **Casă de** vânzare str. I. Creangă nr. 14. Telefon 0744.399.367.

• **Casă foarte** veche, cu grădină 600 mp, situată în cartierul Gai, cu suma de 35.000 Eu. Telefon 0257/274118, 0740.290.218.

• **Casă Gai**, 2448 mp, FS 25 m. Informații telefon 0357/443554 sau 0753.937.355.

• **Casă Grădiște**, str. Comunarzilor 23. Informații zilnic 17 - 20 sau telefon 0723.256.112.

• **Casă Grădiște** toate utilitățile plus construcție nouă, teren 700 mp. Telefon 0754.670.750, 250009.

• **Casă în** Bujac, front stradal 35 ml, str. Libertății nr. 28, accept și alte variante. Telefon 0727.404.370.

• **Casă în** curte lângă Piața Mică 35.000 Eu. Telefon 0730.169.338.

• **Casă în** Pârneava, str. Clujului, 3 camere, suprafață teren 1033 mp. Telefon 0770.217.946

• **Casă mare**, construcție nouă, toate utilitățile, str. Petru Rareș. Telefon 0744.552.140.

• **Casă mare** în Micălaca lângă pod cu Legea 112. Telefon 0744.280.056.

• **Casă Micălaca**, 1270 ml, FS 17 ml, preț 120.000 euro. Telefon 0740.801.611.

• **Casă nouă**, zona 6 Vânători, pe 2 nivele, aproximativ 100 mp pe nivel, teren 313 mp, casa se vinde în roșu sau se personalizează la cerere. Informații 0745.239.523.

• **Casă Sânicolau**-Mic, 3 camere, anexe. Telefon 0257/288049, 7-12.

CASE ÎN
Pârneava, 193 mp, la cheie. 0721.555.666, 0749.555.666.

• **Foarte urgent** casă cu teren în Aradu Nou, toate utilitățile. Preț 110.000 Euro. Telefon 0727.126.733.

OFERTĂ INCREDIBILĂ
dar limitată! Casă P+M, 180 mp, construcție nouă, toate utilitățile, 450 mp teren în cartier rezidențial, preț 55000 euro + TVA. Telefon 0728.886.640.

• **Urgent casă** în Arad preț negociabil. Telefon 0726.339.219.

• **Urgent casă** tip vilă în Aradul Nou (Smeltzer/ AM Guttenbrun), construcție 2008, nefinisată, SC = 100 mp, ST = 200 mp, preț 46.000 Euro fix. Telefon 0742.552.200, 0751.074.444.

• **Urgent! Casă** 3 camere, 2 băi, 1 bucătărie, pod masardabil, Pârneava. Preț 85.000 Euro. Telefon 0724.582.241.

Vând case de vacanță (15)

• **Casă cu** etaj comuna Livada, parțial finisată, 110.000 Euro negociabil. Telefon 381304, 289326.

• **Casă de** weekend în Baraţca. Telefon 0741.409.207.

• **Casă vacanță:** etaj, piscină, 1000 mp pomi, 37.000 Euro, Bodrogul Vechi, 0257/219349.

Vând case la țară (17)

• **Casă (2** clădiri) 7 camere, anexe, teren 1160 mp în Vasile Goldiș (lângă Ineu) 12500 euro. 0742.575.518.

• **Casă +** anexă 3.000 mp Șepreuș. Preț 13.500 Euro. Telefon 0751.754.915.

• **Casă cu** grădină, 3000 mp, sat Minișu de Sus, comuna Tauț, pireț negociabil. Telefon 0729.049.020.

• **Casă cu** grădină în comuna Ghioroc, sat Miniș nr. 174, preț 60.000 euro. Telefon 0257/287204.

• **Casă cu** grădină în Nădab, nr. 400 și 50 ari pământ. Telefon 0753.077.683, 0767.562.647.

• **Casă cu** grădină situată în localitatea Pâncota, str. Crișan, nr. 30. Telefon 0740.509.975, 0257/329116.

• **Casă cu** toate utilitățile Vladimirescu. Informații 0744.617.936.

• **Casă cu** utilități și grădină, 1600 mp, în Pâncota, str. Horia nr. 15. Telefon 0742.218.693.

• **Casă în** centru, Galșa, 3000 mp. Telefon 274485.

• **Casă D+P+2**, 600 mp utili, situată în Șagu la DN Arad - Timișoara. Telefon 0728.105.062.

• **Casă în** Bârzava, nr. 13, suprafață 2000 mp, preț 16.800 Euro, 0727.886.400, 0357/311156.

• **Casă în** Chișineu Criș (Pădureni) str. Privighetorii, nr. 13. Telefon 0742.071.955.

• **Casă în** Chișineu Criș, 0744.698.611.

• **Casă în** comuna Conop, preț 18.000 Euro. Telefon 0740.493.274.

• **Casă în** comuna Semlac la șosea, 3000 mp teren, front stradal dublu, 5 camere, pivniță, dependințe de vară, apă curentă, posibilitate racord gaz. Telefon 0722.608.463, 0722.256.773.

• **Casă în** formă de L, în Fiscut, la șosea, 20 km de Arad, 26.000 Euro negociabil, 0741.681.702.

• **Casă în** Ineu, str. Republicii. Preț acceptabil. Telefon 0745.252.510, 0740.032.812.

• **Casă în** Păuliș, sub deal și teren în Miniș. Telefon 0723.550.038.

• **Casă în** Sâmbăteni, 1200 mp, 2 camere, 1 bucătărie, 1 hol, baie, negociabil. Telefon 216214.

• **Casă în** Șimand, nr. 220, suprafață 2.850 mp. Informații telefon 0257/373557.

• **Casă la** Mezőhegyes, Ungaria, 3 camere cu toate utilitățile, locuibilă. Telefon 0357/310546, 0721.593.636.

• **Casă mare** în Șimand, 2585 mp, 60.000 Euro negociabil. Telefon 0257/373599, 0746.056.353.

• **Casă neterminată** cu grădină 2500 mp, localitatea Covăsânț, 0741.684.468.

• **Casă nouă** în Sântana, 4 camere, preț 42.000 Eu. Telefon 0746.196.166.

• **Casă nouă**, P+M, Chișineu-Criș. Telefon 0746.524.479.

• **Casă nouă** toate utilitățile, central, în Pâncota, 4 camere, pivniță, încălzire centrală, 0743.120.014.

• **Casă Pâncota**, 2400 mp, str. Gării 8, excelent pentru firmă. Informații 282086.

• **Casă Pecica** Nr. 9, str. 401, preț negociabil, 3 camere, baie, bucătărie, sufragerie, bucătărie vară, garaj. Telefon 0257/468407.

• **Casă Pecica**, toate utilitățile, 3 camere, bucătărie, baie, încălzire centrală, 850 mp, locuibilă imediat, 48.000 Euro negociabil. Informații 0746.919.263.

• **Casă, sat** Mănăștur Nr. 437, județul Arad, 38.000 euro. Telefon 0744.522.661.

• **Casă Semlac**, locuibilă, grădină mare, negociabil. Telefon 0727.615.078.

• **Casă țărănească**, teren 2000 mp, Variașul Mic, 0745.337.506, 0744.118.023.

• **Casă trei** camere cu 1500 mp în Covăsânț. Telefon 0744.477.133.

• **Casă Zăbalț 3500 mp -10.000 Eu negociabil, 0745.636.264, 0724.248.217.**

CASĂ ZERIND
nr. 139, ideal privatizare, central, la șoseaua Arad-Oradea, 1.000 mp. Telefon 0729.456.699.

• **În Gurahonț**, str. Zărandului, nr. 20, casă modestă, 3 camere + anexe, ST 473 mp, SC 139 mp, 0257/264231.

• **Sălaș zona** Han - Răscruce, curent și acte în regulă la 30 m de șoseaua Arad - Pecica. telefon 0744.836.932.

VILĂ EXCEPȚIONALĂ,
în Cuvin, care poate fi folosită și ca pensiune. Telefon 0740.512.942.

• **Vile noi** în ansamblu de locuințe, Vladimirescu, situate în centrul comunei, lângă Primărie, toate utilitățile, finalizate în august 2008, S= 170 mp, preț 119.000 Euro negociabil (TVA inclus). Telefon 0722.135.994, 0722.999.270, www.bastiongrup.ro

Vând garsoniere (19)

• **2 garsoniere**, una amenajată, una neamenajată, zona UTA. Telefon 0745.997.066.

• **Garsonieră** - cameră, bucătărie, baie, duș, 6 Vânători, parter înalt, 0357/418057, 0745.593.206.

• **Garsonieră, Bușteni** 14, parter, intrare separată, amenajată pentru birou sau cabinet. Telefon mobil 0743.070.499, fix 0257/231439.

• **Garsonieră confort** 1, îmbunătățită, etaj II, Micălaca. Informații telefon 0740.846.369 sau 0357/803263.

• **Garsonieră confort** 1 în Confecții. Telefon 0743.017.960, 0357/807706.

• **Garsonieră confort** 1, la cheie, etaj 4/4, str. Corneliu Coposu (Lacului), preț 33.000 Euro negociabil. Telefon 0763.691.645, 0722.491.232.

• **Garsonieră confort 1, zona Micalaca, str. Beiuș, 31 mp, gresie, faianță, parchet laminat, ușă metalică, parțial mobilat, internet, 32.000 Euro, negociabil. Telefon 0357/427522, 0770.348.096.**

• **Garsonieră confort** 3 în cartierul Bujac. Telefon 0770.367.342, 0745.312.691.

• **Garsonieră, confort** I, etaj 4, Micălaca, preț 28500 euro. Telefon 0257/280099, 0723.367.605.

• **Garsonieră confort** III, 18 mp, Aurel Vlaicu, etaj II, îmbunătățită, prețul 16.500 Euro, negociabil. Telefon 0357/424300.

• **Garsonieră în** Grădiște, ne/utilată și ne/mobilată modern, aer condiționat. 0740.592.144.

• **Garsonieră pe** strada Ursului. Informați telefon 0740.249.500, 0745.501.064.

• **Garsonieră, zonă centrală, confort I, etaj 1, str. Bușteni, 35 mp, gresie, faianță, parchet, mobilă bucătărie, 34.000 Euro, negociabil. Telefon 0357/427522, 0770.348.096.**

• **Urgent garsonieră** Micălaca, confort I, etaj IV, 37 mp, balcon închis, gresie, faianță, preț 24.000 Euro. Informații telefon 0747.765.377.

Vând terenuri (21)

• **0,1** locuri pe colț, FS 23 ml, 413 mp, cu utilități, 0766.673.531.

• **1000 mp** teren de casă, în comuna Livada, cu toate utilitățile. Telefon 0748.214.780, 0257/338637.

• **11.500** mp la șoseaua Nădlac, FS 95 ml, utilități, eventual proiect hotel, schimburi, 0722.257.409.

• **1200 mp**, teren intravilan în Sânleani și acte la zi, preț 42 Eu/mp, 0733.214.461.

• **2 ha** Zimandul-Nou, 6000 euro/ha. Telefon 0740.801.611.

• **2 locuri** de casă în Sâmbăteni, în sat, 800 mp fiecare, apă, curent, 25 Euro/mp. Telefon 0745.237.225.

• **21.200** mp Ghioroc, zona Las - Vegas, bun pescărie, posibilitate excavare, 0722.257.409.

• **Loc casă**, cu gard de beton, plus utilități, în Gai, strada Sulfinei, nr. 12. Telefon 0745.278.333.

• **5 Ha** la șosea, zonă Nădlac, lângă PUZ, curent, 0722.257.409.

• **5000 mp** teren în Macea, acces curent, apă, gaz. Telefon 0753.071.844.

• **520 mp**. cartier rezidențial, Vladimirescu, cu proiect avize și taxe utilități la zi, 0742.352.280.

• **720 mp** teren intravilan, str. Flacăra, FS 14 m, preț 80 Euro/mp. Telefon 0744.439.590.

• **Aici vând** teren cu destinație servicii și industrial, pentru hale sau firme cu diferite profile, suprafață 1500-3000 mp, în parc industrial, la 150 m de centură în Micălaca. Telefon 0722.521.300.

• **Aici vând** urgent 3,8 ha (10 ha) teren intravilan cu 75 (170) front la centură în Micălaca. Telefon 0722.521.300.

• **Loc casă**, 12 km, facilități, 5 Euro/mp, 0745.333.943, 287718.

• **Loc casă**, 3600 mp, intrarea în Frumușeni. Telefon 0744.641.925.

• **Loc casă**, Chișineu-Criș, ultracentral, str. Ciocârlie, nr. 6. Telefon 0742.966.697.

• **Loc casă** cu grădină, în Lipova Băi, cu utilități stradale. Telefon 0770.554.792.

• **Loc casă** în Chișineu Criș, 2275 mp. Telefon 0724.060.791.

• **Loc casă** în localitatea Săvârșin, 900 mp. Telefon 0756.212.292, 0720.208.435.

• **Loc casă** în Nădab nr. 292. Telefon 0257/352742.

• **Loc casă** Șiria, nr. 345, ST 1512 mp, preț 10.000 Euro. Telefon 0745.582.015.

• **Loc de** casă, 1.000 mp, localitatea Șofronea. Informații telefon 0257/416325.

• **Loc de** casă 1500 mp în Moroda, preț 8000 euro. Telefon 0724.065.877.

• **Loc de** casă 500 mp, în Sânicolau Mic, toate utilitățile. Telefon 0257/274405

• **Loc de** casă, 600 mp, cartierul nou, Sânleani. Telefon 0744.611.048.

• **Loc de** casă Aradul Nou, 1440 mp, toate utilitățile, 70 Eu/mp, 0722.505.540.

• **Loc de** casă cu număr de casă, zona 6 Vânători, FS 12, sp 640 mp. Telefon 0723.350.337, 0724.363.397.

• **Loc de** casă în Cicir, în sat, 1500 mp, apă, curent, gaz, 30 Euro/mp. Telefon 0745.237.225.

• **Loc de** casă în Cuvin (loc de colț) suprafață 1678 mp, întăbulat, apă și curent alături se poate realiza construcția cu privelițte panoramică a dealurilor, deosebit de frumoasă!! Informații 0744.797.086.

• **Loc de** casă în Sânleani, 2100 mp, FS 22 ml, apă, gaz, curent, 45 Euro/mp. Telefon 0745.237.225.

• **Loc de** casă în Zimand Cuz, 1000 mp, gaz, apă, curent, 35 Euro/mp. Telefon 0745.237.225.

• **Loc de** casă Sânicolau Mic, 1440 mp, toate utilitățile 50 Eu/mp, 0722.505.540.

• **Loc de** casă, zonă Confecții, 250 mp, FS- 12,5 m, 17.000 Euro. Telefon 0357/405895, 0766.551.930.

LOCURI DE
casă 850-1000 mp, în Vladimirescu (cartierul nou), preț foarte avantajos, 0728.933.045.

romimo.ro

• **Ocazie!!!** Vând locuri de casă, 500 mp, cartier rezidențial, Mândruloc, 8900 euro. Telefon 0742.781.651.

• **Pământ pe** șoseaua de centură, între BAT și CET, 0,5 ha. Telefon 0746.238.766.

• **PF teren** parcelat cu utilități și PUG pentru cartier rezidențial la șosea Arad - Oradea 1,5 km de Arad, 40 euro. Telefon 0722.600.220.

• **Teren 1000** mp zona Alfa, strada Pionierilor nr. 32. Telefon 0744.918.256.

• **Teren 1080** mp, în Zimand Cuz, cu construcție începută demisol + stâlpi metalici. Telefon 0724.720.809.

• **Teren 1**,48 Ha șoseaua Arad-Zădăreni, înscris CF. Informații telefon 0257/287357 - seara.

TEREN 2,
5 ha la 5 km intrare Nădlac pe partea dreaptă cu FS 70 m la DN, ideal stație biodiesel, 0729.502.766.

• **Teren 6**.000 mp, zona Industrială Zimandu Nou, 25 Euro/mp. Telefon 0722.325.613.

• **Teren 600** mp, Sânleani. Preț 18.500 Euro. Telefon 0721.377.190.

• **Teren 750 mp, Grădiște, 65 Eu/mp. Telefon 0745.535.525.**

• **Teren arabil** 6,5 ha zona Vărșand, 2000 euro/ha. Telefon 0724.065.877.

• **Teren în** Cicir, 500 mp. Telefon 0728.889.666.

• **Teren în** Gai 1746 mp, FS 19 m, preț 50 Eu/mp. Telefon 0742.545.171.

• **Teren în** Zădăreni 1500 mp, 3000 mp, preț 20 Eu/mp. Telefon 0733.422.768.

• **Teren industrial** cu PUG în zona Turnu foarte aproape de ieșirea de pe autostradă ST 20,5 ha, preț 5 Eu/mp. Telefon 0742.545.171, persoană fizică.

• **Teren intravilan**, 600 - 700 mp, cu FS 19-20 ml, prelungire Privighetorii - Grădiște, PUZ și Certificat Urbanism, 43 euro/mp, negociabil. Telefon 0723.217.150.

• **Teren intravilan**, 720 mp, Aradul Nou, colonie, persoană fizică. 0722.608.459.

• **Teren intravilan** Calea Aurel Vlaicu zona Fortuna, ST 561 mp, FS 27 m, preț 420.000 Eu. Telefon 0742.545.171.

• **Teren intravilan** cu casă în suprafață de 1500 mp, front stradal 24 ml, preț informativ, 170 Euro/mp, cartier Grădiște. Telefon 0744.787.552.

• **Teren intravilan**, două locuri de casă, în Șimand. Telefon 0740.204.182.

• **Teren intravilan** în Gai, utilități și acte la zi 700 mp, 0733.214.461.

• **Teren intravilan** în Pecica 2 Ha cu FS 46 ml, cu toate utilitățile vis-a-vis de noul cartier de vile, 20 Eu mp. Telefon 0742.545.171.

• **Teren intravilan** la ieșire din Vladimirescu (partea stângă), 468 mp, la 300 m de șosea, 14.000 Euro negociabil. Telefon 0722.569.888.

• **Teren intravilan**, Sântana 6000 mp, toate utilitățile, FS 60 m, lângă gară. Telefon 0722.274.832.

• **Teren la** șosea 3 ha , FS 180 ml. Telefon 0740.146.288.

• **Teren la** Zimandul Nou, 4,39 ha cu ieșire la drum, 2850 Euro/ha. Telefon 0747.534.395.

• **Teren Socodor**, 4 ha, între două canale. Telefon 0740.146.288.

• **Teren Șofronea**, 500 mp, zona rezidențială preț 15.500 Eu. Informații 0742.936.358.

• **Teren ultracentral** 1110 mp, FS 41 ml cu construcții 600 Eu/mp. Telefon 0742.545.171.

• **Teren Zimand**-Cuz, 1,9 ha, zonă de construcții. Telefon 0740.146.292.

• **Urgent loc** de casă cu proiect în zona Subcetate. Informații la telefon 0728.458.458.

• **Urgent o** parcelă de 5 ha teren arabil lângă Zăbrani. Telefon 0744.619.605.

• **Urgent! Teren** intravilan în Grădiște, 1.500 mp. Preț 55 Euro/mp. Telefon 0745.027.974.

Cumpăr terenuri (22)

• **Pământ zonele** CET, Gai, Sânicolau Mic, Vladimirescu. Telefon 0357/800953, 0748.461.077.

• **Persoană fizică**, cumpăr teren în Arad, maxim 500 mp sau grădină, ofer până la 25.000 Eu. Telefon 256119, 0723.273.746.

• **Teren agricol**, pășune, fâneață, vecinătățile Aradului. Telefon 0257/212063, 0722.273.759.

• **Teren agricol**. Telefon 0257/280234, 0744.359.024.

Vând locuri de veci (23)

• **2 locuri** de veci cu bordură în Pomenirea. 281716, 0728.158.133.

• **Locuri de** veci (2+1 loc) Cimitirul Eternitatea, loc central. Informații telefon 0742.327.207, 0770.396.394.

Vând spații comerciale (25)

CASĂ P+M,
zona UTA, str. Cocorilor, compusă din două apartamente a două camere separate, SPĂLĂTORIE AUTO, SPAȚIU COMERCIAL, negociabil. Telefon 0723.735.554.

CLĂDIRE, STR.
Mierlei, SC 700 mp, teren total 2400 mp. Telefon 0724.276.130.

GHERETĂ TIP
MAGAZIN ALIMENTAR în Piața Miorița, vad excelent. Telefon 0767.806.840, 0767.806.841.

HALĂ CĂRĂMIDĂ
300 mp + teren 2000 mp în Variașu Mare, preț 170.000 Euro, HALĂ CĂRĂMIDĂ 500 mp + teren 1500 mp, în Iratoș, preț 240.000 Euro, HALĂ CĂRĂMIDĂ 400 mp + teren 2000 mp, în Variașu Mare, preț 250.000 Euro. Telefon 0743.567.389.

SOCIETATE COMERCIALĂ
înființată în 1998. Telefon 0744.611.053.

VÂND (ÎNCHIRIEZ)
SPAȚIU COMERCIAL P+E+M, 100 mp/nivel, Arad, Calea Radnei nr.170. Telefon 0745.528.562.

Imobile chirii (29)

• **Asistentă medicală** caut colegă în apartament mic, termen lung, zona Kaufland. Telefon 0257/231002.

• **Caut cameră** la casă, chirie maxim 100 lei/lună + cheltuieli. Telefon 0729.409.026.

• **Dau în** chirie apartament 2 camere, mobilat, Vlaicu - Fortuna. Telefon 0740.153.557, 0722.227.413.

• **Dau în** chirie apartament 2 camere, mobilat, zona 300, lângă Facultate. Telefon 0723.447.510, 0728.364.164.

• **Dau în** chirie apartament 2 camere, str. Haiducilor, Arad. Telefon 0357/437068, 0770.608.468.

• **Dau în** chirie garsonieră, geam termopan, ușă metalică, contorizat. Telefon 218123, 0746.794.725.

• **Dau în** chirie garsonieră. Relații 0740.978.151.

• **Închiriez apartament** (Mărășești - curte) pentru locuit sau firmă și un demisol. Telefon 0770.217.080.

• **Închiriez apartament** 1 cameră, B-dul Revoluției, mobilat, utilat, amenajat, 250 Euro/lună, 0727.982.469.

• **Închiriez apartament** 2 camere, amenajat, utilat, 250 Euro, 0727.982.469, 0746.057.238.

• **Închiriez apartament** 2 camere, confort 2, central, 210 euro + garanție 1 lună. Telefon 0732.800.414, seara 0357/407555.

• **Închiriez apartament** 2 camere, etaj IV, Micălaca, Bl 553, mob/nemob, 150 Eu/lună + 200 Eu garanție. Informații 0257/256291.

• **Închiriez apartament** 2 camere lux, ultracentral, 350 Euro/lună, 0727.982.469, 0746.057.238.

• **Închiriez apartament** 2 camere, mobilate frumos, cablu, telefon, pe termen lung, zona Podgoria. Informații telefon 0257/230672.

• **Închiriez apartament** 2 camere, modern, Alfa, 300 Euro. Telefon 0740.028.539.

• **Închiriez apartament** 2 camere, recent amenajat, mobilat, utilat, 230 Euro/lună, 0727.982.469.

• **Închiriez apartament** 3 camere, ultracentral, mobilat, utilat lux, 500 Euro, 0727.982.469.

• **Închiriez apartament** cameră, duș, toaletă, 10-20 persoane. Telefon 0745.218.206.

• **Închiriez apartament** la casă, zonă centrală, 2 camere, baie, bucătărie, hol, recent renovată. Telefon 0726.128.914.

• **Închiriez apartament** la parter ultracentral. Telefon 0740.200.852.

• **Închiriez apartament** spațios, curte și grădină pentru locuit sau firmă. Telefon 0740.801.611.

• **Închiriez apartament** ultracentral 2 camere, amenajat, parter, ideal pentru firmă, perfect pentru locuit, 500 Eu. Telefon 0721.907.440.

• **Închiriez cameră** intrare separată la tineri fără copii, 280 lei pe lună. Telefon 272145.

• **Închiriez clădire** nouă, S+P+2E, suprafața totală 330 mp, str. Andrei Șaguna, pretabil diferite activități. Telefon 0745.582.015.

• **Închiriez etaj** vilă, 3 camere, 2 băi, amenajat, mobilat, utilat lux, 800 Euro/lună, 0727.982.469.

• **Închiriez garsonieră**, confort 1, mobilată, utilată, baie, bucătărie, balcon, 150 Euro/lună. Telefon 0727.982.469.

• **Închiriez garsonieră** confort I, mobilată, Alfa. Telefon 0726.186.037,0257/230020, 0357/407739.

• **Închiriez imobil** D+P+M pe termen lung, arteră principală pentru firmă sau locuință, 0766.673.531.

• **Închiriez lângă** Piața Mare un mic demisol. Telefon 0744.964.379.

• **Ofer închiriere** 3 camere etaj 1, lângă Teatru, 400 Euro. Telefon 0724.355.682.

• **Primesc eleve** în gazdă zona centrală. Telefon 0257/232548, 0740.631.050.

Imobile schimb (30)

• **Schimb apartament** ultracentral, mobilat și amenajat cu teren agricol în zona Zădăreni, partea dreaptă. Telefon 0729.155.524.

Asocieri (33)

PREIAU FIRME
CU DATORII. Telefon 0740.367.171.

Oferte împrumuturi (34)

OFERIM VALUTĂ,
6 - 36 luni, întreaga plată final, 0257/279512, 0726.842.692, 0743.787.609. Posibilități prelungire. Fără rată lunară, 0%dobândă.

Auto românești (36)

• **Vând (schimb)** Dacia Papuc, 2 locuri, 1997, 1500 euro. Telefon 0744.194.498.

• **Vând autoturism** Dacia Break, an fabricație 1985, stare foarte bună, în localitatea Săvârșin. Telefon 557402 sau 0730.592.671.

• **Vând Dacia** 1310, an 2000, VT 2010, GPL, 1600 euro. Telefon 0744.540.241.

• **Vând Dacia** 1310, din 1998, unic proprietar, preț 1600 Euro. Telefon 0746.174.448.

• **Vând Dacia** Berlina, an 1999, instalație GPL omologată, culoare gri metal, 1750 Euro negociabil, 0722.891.284.

• **Vând Dacia** Break, alb, an fabricație 2003. Telefon 0257/284900, 0746.233.818.

• **Vând Dacia** Super Nova, an 2001, tuning, climă, GPL omologat, alarmă închidere, preț 2900 Euro. Telefon 0740.847.314.

• **Vând Logan** cu toate îmbunătățirile. Preț bun. Telefon 0740.032.812, 0745.252.510.

• **Vând Logan** stare perfectă, culoare albastră, unic proprietar. Preț 4.900 Euro. Telefon 0745.252.510, 0741.105.478.

Auto străine (37)

• **Cedez Leasing** Peugeot Boxer transport marfă, din 2007. Informații 289426, mobil 0741.227.381.

• **Vând Audi** A4, 1,9 TDI, an 2002, înmatriculat, impecabil. Telefon 0746.199.369.

• **Vând Audi** A6 TDI, 2002, preț la vedere. Telefon 0722.663.275.

• **Vând autoturism** Opel Astra Caravan, benzină an 2001.09, preț 6500 Eu negociabil. Telefon 0743.158.575.

• **Vând Chevrolet** Spark an 2008, luna iulie, culoare roșie, airbag șofer, 0 km. Garanție 3 ani. Preț 6.400 Euro. Telefon 0742.359.088.

• **Vând Fiat** Tipo, nr. roșii, 1200 Euro. Telefon 0768.936.839.

• **Vând Ford** Escort 1,8 D Break, înmatriculat, an fabricație 1991, motor reparat, cutie viteze rezervă, 2750 Euro negociabil. Telefon 0744.276.718.

• **Vând Ford** Escort Turbo Diesel, 1100 Euro. Telefon 0768.936.839.

• **Vând Ford** Transit CL, 2500 diesel, an 1992, înmatriculat. Informații telefon 0723.528.700.

• **Vând Golf** 4, an 2001, 1,9 TDI Break, 115 CP; negru metal, 6+1 viteze, ABS, AC, ESP, 4 airbag, jante aluminiu, unic proprietar, 7.600 Euro. Telefon 0742.077.206, 0357/416410.

• **Vând Land** Rover Freelander, an 2001, înmatriculat, impecabil. Telefon 0746.199.196.

VÂND LIMUZINĂ
albă, marca Lincon Town Car 2001, 10 pasageri, stare perfectă, vama T.V.A inclus în preț. Preț 27.000 Euro. Telefon 0751.485.337.

• **Vând Mercedes** 124 D, înmatriculat PF. 0744.118.023.

• **Vând Mercedes** C 280, anul fabricației 1999. Telefon 0744.611.053.

• **Vând Mercedes** E 200 CDI, an 2000. Preț 9.800 negociabil. Telefon 0744.507.368.

• **Vând Opel** Agila 1,2, Dacia 1300. Telefon 0744.699.728.

• **Vând Opel** Astra 1.6 benzină, Euro 4, Renault Clio, 1.6 benzină, 1998, Opel Agila, 2001, cu extrase, Ford Focus, 2002, 1,8 Diesel. Telefon 0744.552.140.

• **Vând Opel** Astra 1,4 din 1993, 5 uși, 235.000 km, preț 2900 Euro negociabil. Telefon 0744.623.975.

ARAD, Piața Gării, bl. I
(fostul Auto Moto)

ARAD, Casa de Cultură a Sindicatelor
(în pădurice, zona Podgoria)

MAGAZINELE DE MOBILĂ
LIA ARDELEAN

- Montaj gratuit
- Plata în rate

cea mai variată gamă
cea mai bună calitate
cele mai mici prețuri

(H-519706)

SC « ARCOOM » SCM
Angajează:
CONFECȚIONERE
pentru secțiile din Arad – str. Cloșca nr. 8,
Calea A. Vlaicu Bl. Z 28 și Curtici – str. Cloșca nr. 20

OFERIM:
- Primă de angajare în cuantum de 550 lei
- Salarizare atractivă
- Primă lunară de prezență de 10%
- Plata orelor suplimentare 100%
- Decontarea transportului urban și interurban (tren, autobuz, tramvai)
- Tichete de masă
- Lucrul într-un schimb
- Secții dotate cu instalație de aer condiționat

Informații la sediul societății din str. Cloșca nr. 8 sau la telefon 0257/256.919, 0257/255.889.

(H-742150)

Vrei să renunți la ochelari?
Corecția laser a miopiei, hipermetropiei, astigmatismului,presbiopiei
Allegretto: siguranța rezultatului
Doar CMV îmbunătățește calitatea menținând aceleași prețuri
Preț: 1300 lei/ochi
(ofertă valabilă în luna iulie)

Centrul Medical Vista
str. Romulus 41
Timișoara
TEL: 0256/292.295

www.drywallsystem.com
Executam tratamente definitive impotriva umiditatii si igrasiei.

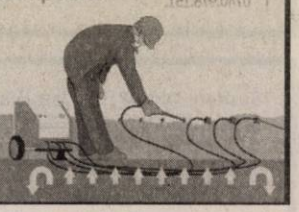

GARANTIE 10ANI
Tel 0257 256 119 Mob 0723 273 746

2008 JEGYELŐVÉTEL: www.babylonclub.hu
AUGUSZTUS 9 SZOMBAT
CLUB BABYLON BÉKÉSCSABA
EURÓPAI TURNÉ
ARMAND VAN HELDEN USA
OROSZORSZÁG → HORVÁTORSZÁG
MAGYARORSZÁG → GÖRÖGORSZÁG → BELGIUM
TOMMYBOY | DUSAN
MOLA | P.E.T. | SYL | NACSA
MAGYARORSZÁGON CSAK
BÉKÉSCSABÁN!!
AZ ORSZÁG LEGÚJABB PARTYSZINTERÉN
A CLUB BABYLON
PHAEDRAARÉNÁJÁBAN!
BOMBA!

ARAD ONLINE
www.aradon.ro

VERBITA
S.C. Verbiță S.R.L.
Arad, Calea Aurel Vlaicu nr. 282
Tel.: 0257 275690; Fax: 0257 227055
Aradul Nou, Calea Timișorii nr. 52
Tel: 0257 278752; Fax: 0357 434753

S.C. LABORMED MICLEA SRL,
laborator acreditat ISO 15189
efectuează analize medicale
în contract cu CAS Arad și CASAOPSNAJ
(gratuit) pe tot parcursul lunii.
Adresa: str. Andrei Mureşanu nr. 16, telefon 228.855
sau Bd. Revoluţiei nr. 12-18, telefon 258.089.

(H-701447)

EUROTIM
PIESE AUTO & SERVICE
ANBREIAJE, ACUMULATORI, AMORTIZOARE, EȘAPAMENTE, ELEMENTE DIRECȚIE, ULEI MOTOR
FAX: 0257-21.66.66 e-mail. office@eurotim.ro
ANGAJEAZA
•Tehnician comenzi piese auto
•cunostinte operare calculator
•piese auto

(H-345861)

LA FÂNTÂNA angajează:
vine la tine
• REPREZENTANT VÂNZĂRI
Cerințe:
- studii universitare
- minim 1 an experiență pe o poziție similară
- cunoștințe MS Office (World, Excel)
- permis auto categoria „B”
- persoană cu inițiativă, dinamică și adaptabilă lucrului în echipă
- disponibilitate pentru program de muncă prelungit

RESPONSABILITĂȚI:
- gestionează și dezvoltă portofoliul de clienți
- încheie contracte și urmărește derularea acestora

CV-urile se depun la adresa de e-mail: lafarad@lafantana.ro sau la fax 0257/256.575.

(H-555560)

Societate româno-italiană
caută
contabil autorizat
cu experiență pentru contabilitate financiară și de gestiune. Activitatea se va desfășura la sediul firmei noastre din Arad.
Oferim pachet economic atractiv și posibilități multiple de dezvoltare. Cunoașterea limbii italiene constiutuie un avantaj. Persoanele interesate sunt rugate să trimită CV la e-mail: office@ibsinvest.ro sau fax: 0357/431950.

(H-741457)

S.C. ROMTRANS
SUCURSALA ARAD
Angajează:
• ŞOFERI CU EXPERIENȚĂ ŞI ATESTAT PROFESIONAL
Persoanele interesate sunt rugate să depună C.V. la sediul firmei din Arad, C. Zimandului nr. 1/A sau prin fax la nr. 0257/280253.

(H - 737368)

gruppo olimpias spa
Angajează
- Secretară - cunoștințe limba italiană
- Mecanic de întreținere
- Operator linie secția tricotaje
- Personal control calitate secția tricotaje
- Personal pentru întreținere mașini de tricotat
- Persoană autorizată RSUTI (recipiente sub presiune)

Asigurăm
Calificare la locul de muncă - Salarizare foarte bună în funcție de realizări - Transport gratuit - Bonuri de masă din prima zi Prime de producție.

Relatii la telefon: Tel 0257-216.836 Fax 0257-216.835 sau la adresa Anton Industries - Zona Industriala N-V Calea Aurel Vlaicu 291

HOTEL PHOENIX
angajează „Curier – Bagajist”.
Cerințe: seriozitate, de preferință – student (sau vârsta cuprinsă între 18 – 25 ani).
Pentru a face parte din echipa noastră, vă invităm să transmiteți un CV, la fax: 0257-289210, E-mail: rezervari@hotelphoenix.ro sau la Hotel Phoenix, Calea Aurel Vlaicu, nr. 267.

(H-740279)

AICI E LOCUL CARIEREI TALE!
www.romjob.ro
PORTAL NAȚIONAL DE LOCURI DE MUNCĂ!

Decese (75)

Cu inimile zdrobite de durere anunţăm încetarea din viaţă după o scurtă şi grea suferinţă a scumpului nostru soţ, tată şi fiu

KRIZSAN IOAN

la vârsta de doar 57 de ani. Vei fii mereu în inima, amintirile şi sufletul nostru! Îl vom conduce pe ultimul drum sâmbătă, 2 august 2008, ora 11, cimitirul Pomenirea. Dumnezeu să-l odihnească în pace!

Mama, soţia şi copiii Gaby şi Cristi

Cu adâncă durere în suflete anunţăm încetarea din viaţă a dragului nostru soţ, tată, bunic şi socru

TOTOREAN REMUS,

în vârstă de 65 ani. Înmormântarea va avea loc astăzi, 1 august, ora 14.00, de la capela Damian a Cimitirului Eternitatea.

Veşnic îndoliaţi, soţia Debora, fiica Angelica, ginerele Daniel şi nepotul Denis

---

Cu adâncă durere în suflet anunţăm moartea fulgerătoare, după mai mulţi ani de suferinţă a celei care a fost soţie, mamă şi bunică

VARGA MARIA

în vârstă de 55 ani. Înmormântarea va avea loc astăzi, 1 august 2008, ora 13.00, la Capela Cimitirului Eternitatea.

Familia îndoliată, soţul Nelu, copiii Daniel soţie Maria, Cornelia soţ Ionel şi nepoţeii Laurenţiu şi Cornelia

---

Cu adâncă durere anunţăm încetarea din viaţă a celui ce a fost soţ, tată, bunic

FEDOR COSTACHE

la vârsta de 77 de ani. Înmormântarea va avea loc sâmbătă, 2 august 2008, la Cimitirul Pomenirea.

Familia îndoliată

Cu adâncă durere în suflet anunţăm încetarea din viaţă a dragului nostru soţ, tată, socru, bunic şi frate

SECIANSCHI IOAN

în vârstă de 71 ani. Înmormântarea va avea loc sâmbătă, 2 august, ora 13,00, de la Capela Cimitirului Gai.

Veşnic îndoliaţi, soţia Vuca, fiica Lili cu soţul Florin şi fiul Sergiu şi fratele Bogdan

---

www.Doliu.ro

Anunţurile de deces se publică GRATUIT!

Cu durere anunţăm despărţirea de tatăl nostru

LUNG PETRU,

din Misca, care a trăit 85 de ani. Pios omagiu adus de fiul Petrică Lung şi soţia Florentina, din Şeitin pentru iubitul nostru tată. Înmormântarea va avea loc azi, 1 august 2008, ora 14.00, de la domiciliul din Misca

---

Cu durere în suflete anunţăm încetarea din viaţă a celui care a fost dragul nostru

MORAR ŞTEFAN.

Înmormântarea va avea loc astăzi, 1 august 2008, ora 16, de la Capela Cimitirului Eternitatea (UTA).

Veşnic îndoliaţi, soţia Adela şi fiul Cornel cu familia

Cu mare durere în suflet ne luăm rămas bun de la cea care a fost mamă, soacră şi bunică

BERCHIŞ MARIA

în vârstă de 65 ani. Privegherea are loc la Capela Cimitirului Gai iar înmormântarea va avea loc sâmbătă, 2 august 2008, la ora 14.00, de la Capela Gai

---

Cu nemărginită durere în suflet anunţ decesul bunului meu soţ

ing. agronom MIRCEA MIHAI

la vârsta de 80 de ani. Înmormântarea va avea loc astăzi, 1 august a.c, la ora 13, la Cimitirul Pomenirea. Dumnezeu să-l odihnească în pace!

Soţia Valeria

Cu adâncă durere în suflet anunţ încetarea din viaţă a soţului meu

DRONCA IOAN (BUJUŢ).

Înmormântarea va avea loc astăzi, 1 august, 2008 ora 13,00 de la domiciliu din Arad, str. Păpădiei nr. 4, la cimitirul Grădişte.

Îndurerata soţie Lenuţa

Cu durere în suflet anunţăm încetarea din viaţă, după o scurtă şi grea suferinţă, a scumpei noastre mame

COROBAN MARIA,

la vârsta de 68 ani. Înmormântarea va avea loc astăzi, 1 august, ora 13, de la domiciliul sat Tălmaci (Susag), nr. 46.

Familia îndoliată

Preluarea anunţurilor pentru următoarea zi se face până la ora 18,00.

Cu nemărginită durere plecăm capul în faţa sorţii, o soartă mult prea nedreaptă care a luat de lângă noi la doar 52 de ani pe cel care a fost soţ şi tată

CIARNĂU IOAN.

Pentru tot ce a însemnat pentru noi, pentru dragostea şi căldura cu care ne-a înconjurat îl vom iubi mereu rugându-L pe Dumnezeu să-i dea odihnă veşnică. Slujba de înmormântare va avea loc sâmbătă, 2 august 2008, ora 14, la domiciliul din str. Gh. Doja nr. 122 Arad.

Soţia Liana şi fiicele Ancuţa şi Manuela în veci nemângâiate

Condoleanţe (110)

În aceste clipe grele suntem alături de familia Krizsan în greaua încercare pricinuită de pierderea soţului şi tatălui

KRIZSAN IOAN.

Dumnezeu să-l odihnească în pace!

Fam. Cozan Mihai şi Denisa şi familia Ciocan Ioan şi Ana

Suntem alături de prietenul nostru Cristi, în aceste momente cumplite pricinuite de pierderea tatălui

KRIZSAN IOAN.

Alexandra, Cris, Marius, Ciprian, Telu, Sorin, Betea, Claudiu, Gyongyi, Silviu, Mona, Romeo, Edith

---

Îmi împart suferinţa cu voi în greaua încercare pricinuită de trecerea în nefiinţă a tatălui vostru drag,

KRIZSAN IOAN.

Nu găsesc cuvinte care să poată exprima durerea din sufletul meu. Dumnezeu să-l odihnească în pace!

Carmen

Suntem alături de familia Krizsan în marea durere pricinuită de trecerea în nefiinţă a tatălui

KRIZSAN IOAN.

Sincere condoleanţe!

Claudiu şi Gyongyi Taşcău

Am aflat cu tristeţe şi durere în suflet vestea trecerii fulgerătoare la Domnul a colegului nostru

REMUS TOTOREANU.

Acum, când Domnul te-a luat la El, să cânţi şi acolo Sus, la fel în cerul Sfânt cum ai cântat şi pe pământ.

Corul Bisericii Paraclis Şega II

Program mica publicitate:

Arad, B-dul Revoluţiei, nr.81
luni-vineri: 8,00-19,00
sâmbătă: închis
duminică: 9,00-13,00

Arad, str. Poetului, nr. 1C
luni-vineri: 9,00-16,00

Servicii funerare

RO STYL COMPANY
SERVICII FUNERARE
deschis şi noaptea
Str. Eminescu nr. 22
(lângă Poştă)
tel. 21.44.22, 0744.690.121
TOTUL ESTE NEGOCIABIL
- ofertă fără concurenţă: sicriu, lenjerie deces, saltea, pernă (350 RON)
- gratuit cruce lemn
- gratuit transport sicriu gol şi capac frigorific în Arad
SICRIE DE LA 150 LEI
TRANSPORT INTERN ŞI EXTERN
PLATA DUPĂ ÎNMORMÂNTARE

Un nou concept Bermo
special pentru copilul tău

Preț promoțional
49.800 euro + TVA

Apartamente premium în vilă
5000 mp grădină amenajată
5,75% dobândă preferențială
la creditul imobiliar prin

BRD GROUPE SOCIETE GENERALE

Zona rezidențială Subcetate

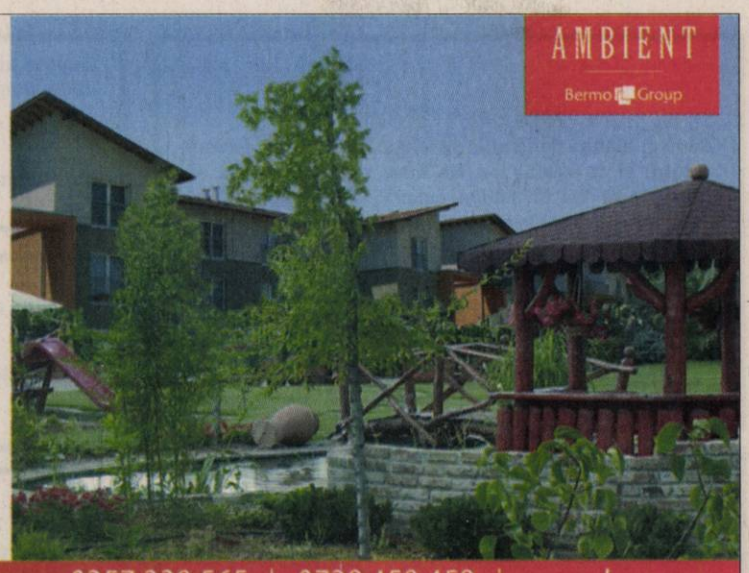

Ofertă supusă unor condiții, valabilă până la 31.08.2008.
0257 228 565 | 0728 458 458 | www.bermo.ro
(H-704346)

AutoSchunn Partener autorizat Daimler
te invita sa aplici pentru posturile de:

Vopsitor
Tinichigiu

Vino si dovedeste!
CV-urile se vor depune la sediul Auto-Schunn din calea Radnei nr.247,la fax nr: 281.474, sau e-mail: nadia.blaj@auto-schunn.ro. Pentru detalii suplimentare, va rugam sa ne apelati la nr:286.680
(H-740376)

Ați remarcat leopardul?
Passat CC. Atrage toate privirile.

Noul Passat CC combină într-o modalitate unică dinamismul unui model sport cu confortul unei limuzine și designul elegant al unui coupe. Liniile sportive, portierele fără cadru și capota remarcabilă, arcuită, atrag privirile admirative ale tuturor iubitorilor de automobile. Trapa panoramică acționată electric* și jantele Interlagos de 18 țoli* reprezintă completarea perfectă pentru aspectul puternic și elegant al modelului. Dar există riscul de a distrage atenția celorlalți participanți la trafic.

Te așteptăm la showroom-ul nostru pentru informații suplimentare.

Distribuitorul tău Volkswagen: Quark Motors
Arad, Calea Radnei 288, tel 0257 22 00 60
www.quarkmotors.ro
quark motors

Preț: 21.703 euro fără TVA, 25.822 euro cu TVA. Motorizare: 1.8 TSI (160 CP). Consum mixt (l/100km): 7.6. Emisii CO2 (g/km): 180
(H-742144)

SERE ARAD
SAPICO
STR. MIERLEI
NEGRUZZI
STR. I. BUDAI-DELEANU

Sapico Chemical International
Oradea, România
Calea Clujului 199
T 0040 259 - 475027, 432743
T 0040 359 - 101165
F 0040 259 - 470099
E-mail: office@sapico-bador.ro

Punct de lucru Arad
Str. Mierlei nr. 98
(poarta 3 Sere) tel. fax
0357.101.185 0257.281.239
Mobil 0729.018.737

(H-491736)

Veniți la sediul nostru să vă ridicați cuponul de discount

Importator și distribuitor de materiale de construcții, vă oferim prețuri promotionale la o gamă largă de produse, livrare din stoc sau la comandă asigurăm transport pe raza județului Arad.

-Cărămidă Tondach și alte sisteme de cărămizi
-Țiglă ceramică Tondach, țiglă Bramac, acoperișuri din tabla Lindab și Arcelor-Mittal, Onduline și Tegola
-Gresie și faianță import Spania și Italia
-Hidroizolații Brai Italia
-Termosisteme, adezivi și gleturi Baumit, Rigips
-Sistem complet de placări și plafoane Rigips
-Tablă U.S. STEEL KOSICE ,țevi, profile, plase sudate
- Vată minerală și bazaltică,

ANGAJĂM DIRECTOR DE VÂNZĂRI ȘI AGENȚI
cv. pe fax 0259.47.00.99 sau office@sapico-bador.ro

PM FIRMĂ DE CONSULTANȚĂ

Accesăm fonduri europene nerambursabile (gratuite) pentru persoane fizice, juridice, ONG-uri și instituții publice (primării) din zona rurală a jud. Arad conform program PNDR.
Program zilnic: orele 9-16, str. N. Bălcescu Nr. 22 (vis-a-vis de Lic. Slavici).
Tel.: 0357/435675, 0741/491854, 0741/039143, Fax: 0357/435685
(H-740117)

COFICAB este unul din principalii producători de cabluri pentru industria auto din Europa și Nordul Africii, deținând fabrici în Tunisia, Portugalia și Maroc, producând pentru Ford, BMW, VW, Opel, Audi, DaimlerChrysler, Renault, Peugeot Citroen, Fiat etc. În România COFICAB va genera 200 de noi locuri de muncă, prezența lor urmând să îi transforme în principalii furnizori de cabluri pentru industria auto din regiune.

COFICAB Eastern Europe

Pentru fabrica din Arad recrutăm:

MECANIC:

Descrierea postului:
- responsabil cu întreținerea și repararea utilajelor
- desfașoară operațiuni complexe privind asamblarea și repararea utilajelor din spațiul de productie
- participă la instalarea și punerea în funcțiune a noilor echipamente

Cerințe:
- vechime minim un an pe poziție similară
- studii tehnice de specialitate (școala profesională, liceu tehnic)
- persoană dinamică, spirit de echipa

ELECTRICIAN:

Descrierea postului:
- responsabil cu intretinerea si repararea utilajelor electrice
- desfasoara operatiuni complexe privind asamblarea si repararea utilajelor din spatiul de productie
- regleaza si verifica instrumentele de masura utilizate in spatiul de productie

Cerințe:
- experienta in productie
- studii tehnice de specialitate (scoala profesionala, liceu tehnic)
- disponibilitate la program de lucru in 3 schimburi
- persoana dinamica, organizata

Se oferă: pachet salarial atractiv, al 13-lea salariu, tichete de masă din prima zi de lucru, masă caldă în fiecare zi, bonusuri lunare, ore suplimentare platite, transport gratuit

Dacă corespundeți cerințelor noastre si doriți să vă alăturați echipei Coficab vă rugăm trimiteți CV-ul la adresa de e-mail human.resources@coficab.ro, la nr.de fax 0257202630 sau la sediul companiei din Arad, str.III, nr.2, Zona Industriala Vest, de luni pana sambata intre orele 6-22. Informații suplimentare la tel: 0257 202606. Doar candidatii selectati vor fi contactati!

AZOMA
membra a grupului AGRIROM,
este o companie privata recunoscute pentru calitatea echipamentelor agricole si zootehnice, elementelor componente si utilaje pentru constructii, confectii metalice, respectiv structuri metalice pentru constrcutii civile si industriale.
(H-747305)

ANGAJEAZA

FIERARI BETONISTI
Experiența de 3 ani in domeniul constructiilor
Cunoștințe de desen tehnic in domeniul constructiilor

OPERATORI MASINI UNELTE
cu si fara CNC

SUDORI MIG - MAG

Oferta:
- SALARIU ATRACTIV
- bonuri de masa;
- echipamente de lucru moderne;

Cei interesati sunt rugati sa trimita CV-ul la numarul de Fax 0257/288731, email: karol.wild@azoma.ro sau direct la sediul firmei Str.Steagului Nr.1 Arad.

Companie multinationala angajeaza

ŞOFER DISTRIBUȚIE – zona Arad

RESPONSABILITATI:
- Transporta marfa de la depozit la clienti pe baza unui program stabilit de superiorul direct si incaseaza bani sau documente de plata de la clientii carora le livreaza marfa;
- Asigura descarcarea produselor din camionul pe care il conduce in conditii de siguranta;
- Mentine si imbunateste imaginea companiei prin comportamentul afisat si prin furnizarea unor servicii de calitate clientilor sai.

CERINTE:
- Permis de conducere categoriile B si C;
- Experienta anterioara de minimum 2 ani intr-un post similar;
- Studii medii;
- Atestat transport marfa;
- Experienta in utilizarea de cartele tahograf digitale;
- Abilitati de comunicare si lucru in echipa.

Persoanele interesate sunt rugate sa trimita un CV pana la data limita de 15.08.2008 – pe adresa str. Nicolae Canea, nr. 96, Bucuresti, pe adresa de e-mail: recrutare_sofer@yahoo.com sau la numarul de fax: 021 204 2 240. Relatii suplimentare la numarul de telefon 0741 836 240.
* Numai candidații selectați vor fi contactați.

SUNTEM EXPERȚI ÎN PIAȚA AUTO!
bestauto.ro

Colectivul firmei SC Tehnodomus SA Arad împărtăşeşte marea durere a familiei Krizsan la trecerea în nefiinţă, după o scurtă suferinţă, a celui care a fost

KRIZSAN IOAN.

Dumnezeu să-l ierte şi să-l odihnească în pace.

Cu ochii în lacrimi şi o durere nesfârşită anunţăm decesul la 52 de ani a celui ce a fost fiu şi frate iubitor

CIARNĂU IOAN.

Îi rugăm pe toţi cei ce l-au cunoscut să-l ierte pentru a avea odihnă veşnică.

Mama Livia, fraţii Viorel şi Vasile cu familia

Prieten drag,

IONICĂ,

te-ai stins precum o lumânare, după o grea şi nemeritată suferinţă. Dragostea, bunătatea, dârzenia, generozitatea, înţelepciunea, cumpătarea, toate le-ai stins şi ni le-ai dăruit celor apropiaţi sufletului tău. Ce grele ne par toate, ce răvăşite ne sunt gândurile şi cât de goi suntem de când ochii tăi în umbre se îneacă! Ne-ai fost un adevărat prieten. Te vom păstra veşnic în inimile noastre şi aşa cum ţi-am promis vom fi întotdeauna alături de fetele tale dragi, Ancuţa, Manuela şi Liana.

Cu multă durere, Rodica şi Stelian Igaş

Suntem alături de familia Ciarnău în aceste clipe grele prin trecerea în nefiinţă a celui care a fost un om de aleasă omenie

ing. CIARNĂU IOAN.

Dumnezeu să-l odihnească în pace. Sincere condoleanţe familiei greu încercate.

Familia Brăneţ

Suntem alături de familia Ciarnău Liana, Anca şi Manuela în marea durere pricinuită de trecerea în nefiinţă a celui care a fost soţ şi tată,

ing. CIARNĂU IOAN.

Întreaga noastră compasiune şi sincere condoleanţe.

Colectivul Primăriei comunei Şagu

Trişti şi îndureraţi Denisa şi Radu Igaş, ne luăm rămas bun de la

„nenea IONICĂ".

Regretăm profund că nu am avut tăria să vă spunem cât de mult a însemnat pentru noi că ne-aţi fost alături în momentele dificile. Am învăţat de la dumneavostră ce înseamnă o prietenie adevărată şi vom fi întotdeauna lângă Ancuţa şi Manuela. Nu vă vom uita niciodată!

Cu multă recunoştinţă, Denisa şi Radu

Un gând de mângâiere şi compasiune colegului nostru Tóth Attila în aceste momente grele pricinuite de trecerea în nefiinţă a tatălui. Dumnezeu să-l odihnească în pace!

Colectivul S.C. Lagermax Autotransport S.R.L

Suntem alături de familia îndoliată Ciarnău, la decesul soţului şi al tatălui lor. Ne luăm rămas bun fără să uităm că ai fost un iubitor cumnat şi unchi, regretând că ai plecat prea devreme dintre noi. Dumnezeu să te odihnească în pace, dragul nostru cumnat şi unchi

IONICĂ CIARNĂU.

Familia Herbei Ghenadie şi Barna Florin

Adio,

„MISTER".

Vei rămâne mereu în în amintirea mea. Îţi mulţumesc pentru bunătatea ta.

Mina

Colectivul Grădiniţei PP 19 Arad, este alături de colega Răşinar Monica, în marea durere pricinuită de moartea tatălui. Sincere condoleanţe!

Împărtăşim durerea şi suntem alături de familia îndoliată în aceste momente grele când

ing. CEARNĂU IOAN

a trecut în nefiinţă. Dumnezeu să-l odihnească în pace.

Familia Oala Mircea

Nu te vom uita niciodată bunicule drag,

LUNG PETRU.

Ai tăi nepoţi şi strănepoata, Adi Lungu cu soţia Gianina şi fiica Larisa din Lipova

---

Pios omagiu şi veşnică recunoştinţă celui ce ne-a fost mai mult decât un tată adevărat,

ing. MIRCEA MIHAI.

Fie-i ţărâna uşoară!

Codruţa şi Dimi cu familiile

Sincere condoleanţe domnului Murărescu Ionel la decesul mamei.

Colectivul Şcolii Generale nr. 8 Arad

Suntem alături de Anca Ciarnău la dispariţia prematură a tatălui său. Condoleanţe întregii familii.

Bogdana şi Vlad

Suntem alături de buni în marea durere la despărţirea de cel ce ne-a fost mai mult decât un bunic,

ing. MIRCEA MIHAI.

Dumnezeu să-l aibă în paza Lui.

Mădălina, Florin şi Alex

Suntem alături de colegul nostru Varga Ioan în aceste clipe grele pricinuite de decesul soţiei. Sincere condoleanţe.

Sindicatul Finanţe Arad

Suntem alături de sora noastră Debora şi nepoata Angelica în marea durere pricinuită de decesul fulgerător al cumnatului

REMUS TOTOREAN.

Surorile Livia, Mărioara şi fratele Petru cu familiile

Preluarea anunţurilor pentru următoarea zi se face până la ora 18,00.

Suntem alături de tuşa Debora şi finii Denis, Angelica şi Dani, la marea durere pricinuită de decesul celui care a fost

TOTOREAN REMUS.

Dumnezeu să-l odihnească-n pace.

Familiile Oniţă şi Drecin

Un ultim adio pentru cel ce ne-a fost bunic

LUNG PETRU

din Misca din partea nepoţilor Gombos Florin cu soţia Monica şi fiul Victor din Arad

---

În aceste clipe grele, suntem alături de familia Kriszan la despărţirea de soţul şi tatăl drag. Te păstrăm mereu în amintire.

Prietenii: Familia Ştirb şi familia Vancu

Ne luăm rămas bun de la unchiul nostru

DRONCA IOAN.

Dumnezeu să te odihnească!

Nepotul Nelu şi Zenuţa

Since condoleanţe doamnei Mircea pentru trecerea în nefiinţă a celui care a fost soţul său

MIRCEA MIHAI.

Familia Pogana

Suntem alături de colegul nostru Varga Ioan în aceste momente grele pricinuite de moartea soţiei. Dumnezeu s-o odihnească în pace!

Sincere condoleanţe din partea colegilor de la Serviciul administrativ

---

Un trist rămas bun pentru cel care a fost unchi şi cumnat

DRONCA IOAN.

Dumnezeu să-l ierte şi să-l odihnească.

Familia Cofan

Un trist rămas bun pentru cel care a fost verişorul şi unchiul nostru

ING. IONICĂ CIARNĂU.

Dumnezeu să-l odihnească în pace!

Sincere condoleanţe din partea familiei Balaş

Comemorări (76)

Duioase şi neşterse amintiri la împlinirea a 8 ani de la dureroasa despărţire de cea mai dragă fiinţă

NICOLA OLIMPIA.

Timpul nu va şterge niciodată din sufletul meu chipul tău drag şi vorba ta blândă. Dormi în pace, scumpa mea mamă!

Fiica Maria

În urmă cu 7 ani pentru mama şi bunica noastră

BLAJ TEREZIA

cartea vieţii s-a închis pentru totdeauna şi a coborât în mormânt în liniştea eternă. Parastasul va avea loc la Catedrala nouă (Podgoria), sâmbătă 2 august, ora 12.

Familiile îndoliate: ing. Butaru Gheorghe şi dr. Florin Alb

Anunţurile de deces se publică GRATUIT!

În 11 august se împlinesc 5 ani de la trecerea în eternitatea a regretatului

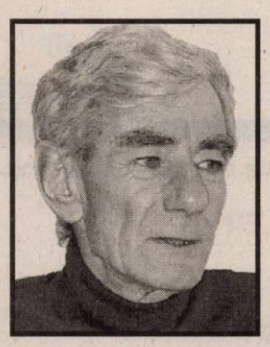

Arhitect MILOŞ CRISTEA

renumit proiectant în arhitectură şi urbanism, conferenţiar universitar al Secţiei de Arhitectură a Institutului „Traian Vuia" Timişoara, mentor a numeroase generaţii de arhitecţi şi proiectanţi, personalitate marcantă şi Cetăţean de Onoare al Aradului. Familia Cristea îi invită pe toţi cei care l-au cunoscut şi apreciat să participe la slujba de pomenire, care va avea loc **duminică, 3 august 2008, ora 11, la Biserica Ortodoxă Sârbă** (Piaţa Sârbească).

S-au împlinit 40 de zile de când pe neaşteptate ne-a părăsit pentru totdeauna cea care a fost totul pentru noi, fiica

SCHIPFER DOLLORES MONALISZA.

Pentru noi nu ai murit, ci ai plecat la Dumnezeu şi la îngerii Săi. Astăzi dacă erai cu noi, veseli şi fericiţi eram, dar ai plecat şi fără mângâieri ne-ai lăsat. Ne rugăm ca bunul Dumnezeu săţi dăruiască odihnă veşnică într-un colţ de Rai. Parastasul va avea loc la Cimitirul Pomenirea, sâmbătă 2 august, ora 12.30.

Mami şi tati

Au trecut 6 săptămâni de când lacrimile noastre au început să curgă neîncetat pe obraji, de când Cerul s-a deschis şi a primit un suflet bun şi blând

ANDREEA MARIA RESIGA

alinându-ţi astfel suferinţa, luându-te de lângă noi, la numai 29 de ani, oferindu-ţi o viaţă nouă fără durere. Vreau să cred că eşti în Ceruri şi ne veghezi în continuare, iar noi de aici trăim cu speranţa că într-o zi ne vom revedea. Să te uităm nu putem, să te aducem înapoi este imposibil. Ai lăsat un gol în sufletele noastre ce nu va fi acoperit niciodată. Mama şi bunica se roagă zi şi noapte la Dumnezeu ca sufletul tău cel bun şi blând să fie aşezat la dreapta Sa şi să se odihnească în pace. Parastasul va avea loc duminică, 3 august 2008, ora 11.30, Catedrala Ortodoxă (veche).

În veci nemângâiaţi şi îndureraţi, mama, bunica şi familia

Cu durere în suflet şi multă tristeţe amintim că astăzi se împlinesc 28 de ani de la plecarea dintre noi a celui care à fost

HORNEA TEODOR,

procuror.

Dumnezeu să-l odihnească în pace.

Soţia Emilia şi fiul Teodor

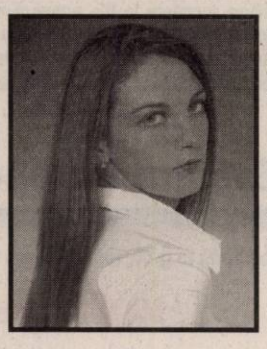

În 2 august 2008 se împlineşte 1 an de când tu draga noastră prietenă

SIMINA VELESCU

ai plecat prea devreme dintre noi lăsându-ne un gol în suflete. Ne vom aminti de tine mereu.

Prietenii Codruţa, Sorin şi Ionuţ cu familia din Sâmbăteni

Ziua de 2 august era până acum 6 ani un prilej de fericire şi bucurie pentru că sărbătoarea Sf. Ilie ziua ta de nume iubitul nostru tată, bunic şi socru

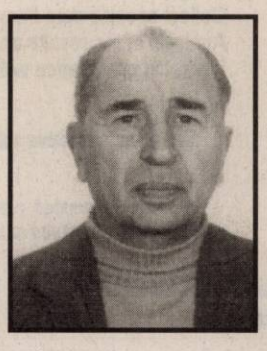

PUTICI ILIA

în loc să-ţi spunem La mulţi ani! aplecăm capul pentru o rugăciune şi-i cerem Bunului Dumnezeu să te ierte şi să ai odihnă veşnică alături de scumpa şi iubita ta soţie

PUTICI COVILCA

care ne-a părăsit acum 3 luni şi pentru care ne rugăm la fel ca Dumnezeu să-i odihnească sufletul în pace. Sperăm că acolo sus în ceruri sufletele voastre să se fi întâlnit. Nu vă vom uita niciodată!

Familia

Cu adâncă durere amintim trecerea celor 4 ani de la despărţirea de cea care a fost soţie, mamă şi bunică

TEOREAN SOFIA.

Fiica Mărioara cu soţul şi nepoata Simona cu familia

Cu durere în suflet anunţăm împlinirea a 2 ani de la plecarea dintre cei dragi a celui care a fost

GHEORGHE BUCUREŞTIAN,

fiu, soţ şi tată iubitor. Parastasul va avea loc la Cimitirul Micălaca, în data de 2 august 2008, ora 15.00.

Familia

O rugăciune către Dumnezeu pentru odihna sufletului tău, flori şi lacrimi în veşnica amintire a celui care a fost soţ, tată şi bunic

ILISIE AVRAM.

Parastasul va avea loc sâmbătă, 2 august, ora 12, la Biserica Ortodoxă Aradul Nou.

Soţia, fiicele cu familia, nepoţii şi cuscrii

S-au scurs 6 săptămâni de lacrimi şi durere de la decesul celei care a fost mamă, soacră şi bunică

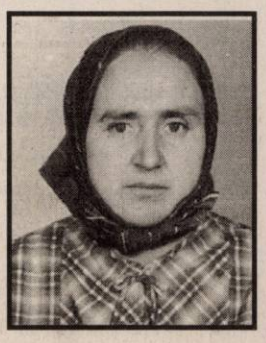

PAVEL FLORICA.

Parastasul va avea loc în 2 August 2008 la ora 12.00 la Biserica Micălaca Veche.

Familia îndoliată Pavel

În 5 august se împlinesc 7 ani de când a plecat dintre noi pentru totdeauna cea care a fost soţie, mamă, soacră şi bunică

DORINA MÎRZA.

Chipul tău blând va rămâne veşnic în inimile noastre. Dumnezeu să te odihnească-n pace! Parastasul va avea loc duminică, la Biserica Ortodoxă din Şagu.

Familia

La 1 august 2008 se împlinesc 10 ani de când ne-a părăsit

BUDEA SIMION

din Crocna, cel care a fost soţ, tată, socru şi bunic, lăsându-ne cu inimile frânte de durere.

Pe veci nemângâiaţi, ai tăi cei dragi

O lacrimă, o amintire vie, un dor şi-o clipă de aducere aminte pentru cel ce a fost

NELU HOLOCAN

din Covăsânţ la împlinirea a 12 ani de când ne-a părăsit. Te vom păstra în inimile noastre toată viaţa.

Mama Iuliana, Maria şi Florin Pag

Ochi frumoşi şi blânzi ca ai mamei nu o să mai întâlnim niciodată! Să ne aducem aminte de ei şi de sufletul bun al mamei în ziua de 3 august când se împlinesc 7 ani de la trecerea în eternitate, a mamei

TEREZIA BLAJ.

Dorul de tine, de chipul tău blând şi drag ne însoţesc mereu în gândurile şi inima noastră. Bunul Dumnezeu să te aibă în paza Lui.

Fiica Mioara şi ginerele Gheorghe Butaru

Recunoştinţă şi mulţumire fiinţei tale blânde şi ocrotitoare, fericire veşnică sufletului tău duios şi cald în lumea drepţilor, scumpa noastră bunică

BLAJ TEREZIA.

Amintim că în 3 august se împlinesc 7 ani de la amarul rămas bun! Odihneşte-te în pace!

Scumpii tăi nepoţi: Tia - Florina, Tatiana şi Florin Alb

Se împlinesc şase săptămâni de la despărţirea de soţia, mama, soacra şi bunica care a fost

MARIA BIRĂU,

pensionară CFR.

Parastasul va avea loc duminică, 03 august 2008, ora 12.00, la Biserica Ortodoxă Română din Micălaca, str. Renaşterii.

Familia îndoliată

Au trecut 6 luni de când fiica şi sora noastră

CORAD GABRIELA PAULA

ne-a părăsit pentru totdeauna. Parastasul de pomenire va avea loc sâmbătă, ora 11.00, la Cimitirul Pomenirea.

Familia

Duminică, 3 August 2008 se împlinesc 10 ani de dor şi suferinţă de când ai plecat dintre noi scumpul meu frate

RACHICI ALEXANDRU.

Te vom plânge mereu şi nu te vom uita niciodată. S Săţi fie ţărâna uşoară.

ora Dani, nepoata Ana - Gabriela, Mămica şi Tăticu

Duminică, 3 August 2008 se împlinesc 10 ani de dor şi suferinţă de când ai plecat scumpul nostru fiu

RACHICI ALEXANDRU,

frate, unchi, cumnat. Te vom plânge mereu. Parastasul va avea loc Sâmbătă, 2 August 2008 la Biserica Ortodoxă Uta.

Mama şi Tata

Cu lacrimi pe faţă şi durere în suflet amintim trecerea a şapte ani de la despărţirea mult regretată a dragului nostru

MĂRUŞTERI IONEL.

Chipul lui plin de dragoste va rămâne o amintire sfântă în inimile noastre. Dumnezeu să-i dăruiască binecuvântata odihnă.

Soţia, copiii şi nepoţii lui dragi

În memoria lui

ŞAYGO JANOŞ.

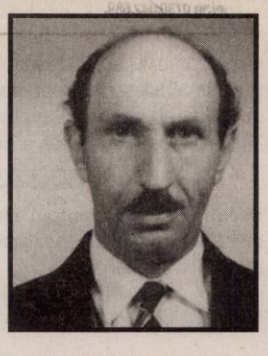

Se împlinesc 15 ani de la această despărţire dureroasă. Ne-ai lăsat cu dor şi nelinişte în suflete, vei fi mereu în inimile noastre. Nu te vom uita niciodată.

Soţia, fiica Edith şi fiul Jancsi

Multe lacrimi şi durere la împlinirea a 40 de zile de la decesul celui care a fost soţ, tată, socru şi bunic

prof. IOAN PETRIŞOR.

Dumnezeu să-l odihnească în pace. Comemorarea va avea loc duminică 3 august 2008, la Biserica Ortodoxă din Sântana.

Familia îndoliată

Se împlineşte un an de când ne-a părăsit cel care a fost un soţ, tată, bunic şi socru iubitor

STAMATE ALEXANDRU.

Parastasul şi sfinţirea crucii va avea loc sâmbătă, 2 august 2008, ora 12,30 la Cimitirul Eternitatea (UTA).

Familia îndurerată

Au trecut 6 săptămâni de când ne-a părăsit bunul nostru prieten

prof. IOAN PETRIŞOR.

Dumnezeu să-l odihnească în pace.

Familiile: Ilica şi Bătăneanţ

Coficab is one of the world's leading suppliers to the automotive company industry from Europe and North Africa, owns subsidiaries in Tunisia, Portugal, Morocco and Romania and is supplying to some of the most prestigious clients in the automotive industry Ford, BMW, VW, Opel, Audi, Daimler Chrysler, Renault, Peugeot Citroen, Fiat etc. In Romania, the company is expected to employ 200 people, their presence transforming them in the most important suppliers of automotive cables in the area.

COFICAB Eastern Europe

We are looking for motivated persons to grow together with the company and to have a successful career within the organization

MANAGEMENT CONTROLLER

Responsibilities:

Calculation and follow up of specific indicators
Budget and forecast planning
Collect specific data from every department
Analysis of the results and performances
Report in compliance with the group standards

Profile:

University degree in Economics
Experience minimum 1 year in a similar position
Good English and PC knowledge
Annalytical thinking and sinthesis capacity
Well organized, energetic
Accurate, able to respect deadlines

We offer: atractive salary, meal tickets, daily lunch, 13th salary, transportation, the oportunity to develop a career in a multinational environment

If you are interested, please send your CV and motivation letter to **Coficab, Arad, str.III, nr.2, Zona Industriala Vest,** by fax **0257 202601** or by e-mail human.resources@coficab.ro. For more information you can call us: **0257 202606**

SUNTEM EXPERŢI ÎN PIAŢA AUTO!
bestauto.ro

- **Vând Opel** Astra, argintiu, 1,7 DTI, an 2001, înmatriculat, full options, impecabil. Preţ negociabil, 7.150 Euro. Telefon 0727.878.543.
- **Vând Peugeot** 206, 2006, 23.000 km, preţ 7500 Euro negociabil. Telefon 0723.587.871, după ora 18.00.
- **Vând Renault** Clio, an 2005, 63.000 km, singur proprietar, stare impecabilă. Preţ negociabil. Telefon 0720.760.783.
- **Vând Renault** Laguna an 1998, 1,6- 16 V, full electric, climatronic, GPL omologat, preţ 5600 Euro. Telefon 0745.706.839.
- **Vând VW** Golf 2 din 1986, în stare perfectă, motor 1,6 benzină, cutie de viteză cu 5 trepte. Telefon 0726.128.914.
- **Vând VW** Passat 1,9 TDI, fabricaţie 2006, negru metal, unic proprietar, km 66.000. dublu climatronic, 12 airbag, radio-CD, genţi aluminiu etc. accept şi variante la schimb cu diferenţă, preţ, 15.400 euro. Telefon 0740.120.741, 0722.706.535.

Microbuze. Dube (38)

- **Vând Volkswagen** Transporter TD4, an fabricaţie 1996, motor TDI 2461 cmc, 102 CP, Euro 2, 8 locuri. Dotări: ABS, airbag, climatronic, servodirecţie, tempomat, închidere centralizată, geamuri electrice etc. Informaţii la telefon 0049782151509, 0745.381.225.

Camioane, remorci (39)

- **Vând ARO** camionetă, 320 Diesel, Sâmbăteni. Telefon 216060, 0742.520.886.

VÂND AUTOUTILTARĂ
Furgon de 7,1 tone cu 2.500 Euro şi autoturisme Tico cu 1.200 Euro în stare bună, 0744.626.738.

- **Vând Saviem** basculantă motor nou, cauciucuri noi, stare foarte bună. Telefon 0744.507.368.

Utilaje, unelte, industriale şi agricole (40)

- **Presă manuală** - presat - depresat. Telefon 0723.824.870.
- **Vând culegătoare** tractată de porumb ştiuleţi pe două rânduri cu buncăr. Telefon 0257/533085, 0744.408.253, 0724.057.089.
- **Vând semănătoare** porumb 4 rânduri cu fertilizator, cultivator, remorcă monoax, motocositoare Carpatina. Telefon 0745.234.322.
- **Vând stivuitor** UMT 1,5 tone, instalaţie B.C.U şi cofraje metalice. Telefon 0744.507.368.
- **Vând tractor**, remorcă, plug, disc, Zăbrani. Telefon 0746.210.112.
- **Vând tractor** U650, înmatriculat, semănătoare păioase, prăşitoare, macara girafă. Telefon 0745.638.004.

VÂND UTILAJE performante TÂMPLĂRIE PVC şi ALUMINIU în Zăbrani. Telefon 0744.619.605.

Piese, accesorii (42)

- **Vând cutie** viteze 5 trepte Dacia stare bună, motor 1310 bun. Telefon 0740.146.058.
- **Vând piese** buldozer S.1500, S.650. 0726.253.412.

VÂND PIESE pentru DACIA 1300, preţ bun. Telefon 0747.818.616.

Garaje (43)

DAU ÎN CHIRIE GARAJ din tablă, zona Dinamo, la casă, intrare din stradă (în spate la bloc X19). Telefon 0729.456.699.

- **Garaj Fraţii** Neumann (Uta). Telefon 0723.824.870.

Chirii (45)

ÎNCHIRIEZ AUTOMACARALE HYDROM, 16-18 tone. Telefon 0744.523.701.

ÎNCHIRIEZ MICROBUZE pentru CONVENŢIE. Informaţii 0744.645.923.

Mobilier şi interioare (47)

- **Vând bibliotecă** Escorial nouă, cireş, 3,15 m, 900 lei, pat dormitor pluş, cu 2 noptiere, 600 lei, 2 fotolii pluş, 200 lei bucata, colţar mare pluş, 850 lei, măsuţă lemn masiv, nouă, 260 lei, negociabil. Telefon 0257/273948, 0756.824.506.
- **Vând corpuri** şi mobilă bucătărie, mască chiuvetă, masă, tabureţi, dormitor, dulap de haine, bibliotecă, birou, masă calculator, colţar, canapea, cuier haine. Telefon 0744.552.140.
- **Vând mobilă** sufragerie. Telefon 0730.094.863, 0770.223.269.
- **Vând sufragerie** din lemn masiv curbat. Telefon 0726.339.219.

Audio-video, antene şi instalaţii satelit (49)

VÂND INSTALAŢII de SATELIT, TOATE MODELELE. Asigur instalare. Telefon 0357/808419, 0745.909.866.

Aparate foto şi telefonice (50)

- **Vând telefoane** noi sigilate Motorola Z3, Samsung J600, D600, D900, 0753.249.292.

Calculatoare şi accesorii (51)

VÂND LAPTOP
Toshiba (USA) 3 GB, hard drive 160, preţ Euro 1200. Telefon 0751.485.337.

Materiale de construcţii (53)

AB - C absolut acasă, acceptabil, aduc BALAST, NISIP, etc, 2-20 mc, factură, judeţ, duc MOLOZUL, 0745.036.969, 0722.389.480.

ABC - abstract acum acceptabil aduc NISIP, BALAST, ridic MOLOZ, 0742.749.698, 214535.

ABC ABSOLUT acasă acceptabil aduc BALAST, NISIP, 2-10 mc, duc MOLOZUL, 0720.747.753, 0742.655.913.

ABC ABSOLUT acasă acceptabil BALAST, NISIP, 2-10 mc, factură, duc ridic MOLOZUL, 0744.987.273.

ABC ABSTRACT acum aduc BALAST, NISIP, RIDIC MOLOZUL, 0748.814.549, 255672.

ABC ABSTRACT acum aduc ieftin NISIP, BALAST, ridic MOLOZUL, 0728.324.172.

ABC ACASĂ aduce NISIP- BALAST la sac, indiferent cantitatea, 0721.707.890.

ABC ACASĂ BALAST, NISIP, PĂMÂNT, ridic MOLOZUL, execut demolări, 0745.003.019.

VÂND PLASĂ SUDATĂ: 4 x 100 x 2000 x 6000 mm = 105 lei/buc.; 5 x 100 x 2000 x 6000 mm = 162 lei/buc.; 6 x 100 x 2000 x 6000 = 236 lei/buc.; SÂRMĂ NEAGRĂ: 1,4; 1,8; 2,2; 3; 4 = 5,40 lei/kg. Telefon 0722.288.522, 0731.326.688.

VÂND SOBE TERACOTĂ - MONTATE - 18 modele, str. V. CONTA nr. 1. Telefon 0257/273862.

Bijuterii (54)

- **Cumpăr lănţişor** aur, 15-25 gr, ofer 50 lei/gr. Telefon 0726.375.337 după orele 20,00.

Electrocasnice (56)

- **Frigider, congelator**, ladă cu capac şi sticlă, vitrină frig, 210613.
- **Vând: maşină** de spălat automată, combină frigorifică, congelator, ladă frigorifică, frigider, Calea Radnei 151. Telefon 0743.662.845.

VINDEM IEFTIN în rate: ELECTROCASNICE NOI, SECOND HAND, MAŞINI SPĂLAT, FRIGORIFICE, TELEVIZOARE, FRIGORIFICE COMERCIALE, MOBILIER, TERMOPANE. ROTARU LIPOVA, 0744.796.542.

Plante si animale, agroalimentare (57)

- **Canisa Bodyguard** Force vinde căţei Rottweiler deosebit, www.rottweiler-kennel.ro, 0722.673.888.
- **Vând baloţi** lucernă, calitate superioară, cotă lapte. Telefon 0744.561.797.
- **Vând cartofi** şi ceapă, preţ negociabil. Telefon 0744.643.606.
- **Vând căţei** Ciobănesc German. Telefon 0744.118.023.
- **Vând căţei** Ciobănesc Mioritic Românesc, vârsta două luni jumătate, deparazitaţi, vaccinaţi, talie uriaşă, exemplare deosebite. Telefon 0723.916.169.
- **Vând cotă** lapte. Telefon 0752.828.478.

VÂND GRÂU în Arad (300 kg) zona BENZINĂRIA AMARAD (Şega). Telefon 0729.456.699.

- **Vând grâu**, porumb, orz, ovăz. Telefon 0741.452.080, 0257/533.348.

VÂND PRUNE pentru ţuică. Telefon 0744.477.124, 0357432324.

VÂND PRUNE zona Dinamo. Telefon 0729.456.699.

- **Vând pui** carne, diferite mărimi, puicuţe ouătoare. Telefon 219283, 0748.322.489.
- **Vând vaci** de lapte: două la prima fătare şi patru la a doua fătare. Informaţii telefon 0724.833.558.

Medicamente, instrumente medicale (58)

- **Vând medicamente** naturiste pentru tratarea şi ameliorarea diabetului zaharat, produse şi recunoscute în UE. Relaţii telefon 0723.623.659.
- **Vând piaz** vienez scurt „LYRA". Telefon 0726.128.914.

Pierderi (62)

- **Pierdut certificat** conducător auto pentru transport marfă, pe numele Alexandru Dumitru Adrian, seria CPCA nr. 0291444, eliberat de ARR. Îl declar nul.
- **Pierdut Certificat** de Înregistrare seria B nr. 0320612 emis de Oficiul Registrului Comerţului de pe lângă Tribunalul Arad în data de 26.03.2004 pentru PF Boba Doinita. Îl declar nul.
- **Pierdut legitimaţie** de călătorie CFR, pentru handicapaţi eliberată de către D.G.A.S.P.C. Arad, pe numele Cojocaru Neculai. O declar nulă.
- **Pierdut legitimaţie** de călătorie CFR, pentru handicapaţi, eliberată de DGASPC Arad pe numele Soporan Nicolaie. O declar nulă.
- **Pierdut legitimaţie** de serviciu eliberată de CTP Arad, pe numele Mândruţău Gheorghe. O declar nulă.

Mica publicitate, telefon:

210.775

Tristă e ziua de 1 august, când moartea nemiloasă a luat-o pe fetiţa noastră de lângă noi, învăţătoarea

BRAD DELIA

din Caporal Alexa. Dumnezeu să o ierte şi să o odihnească.

O plâng nemângâiaţi părinţii

Prestări servicii (72)

SC BERAFIN CONSTRUCT SRL
execută TOATĂ GAMA de CONSTRUCȚII CIVILE și INDUSTRIALE, FINISĂRI, REPARAȚII INTERIOARE-EXTERIOARE, GARDURI, etc. La prețuri acceptabile. Telefon 0728.969.788, 0728.969.789.

ACORD GARANȚIE
1 an REPARAȚII MAȘINI SPĂLAT. 259146, 0744.241.398, 0357/401569.

ACORD GARANȚIE
1 AN. REPARAȚII FRIGIDERE LA DOMICILIU, 0740.081.123, 0257/242670.

ACORD GARANȚIE
un an. Repar MAȘINI SPĂLAT AUTOMATE. Telefon 274600, 0745.395.282.

ANA -
Frig repară: FRIGIDERE, CONGELATOARE, la domiciliu. Garanție 1 an. Telefon 0257/210420, 0745.967.198.

EXECUT ZIDĂRII,
FAIANȚĂRI, ZUGRĂVELI, IZOLAȚII, TENCUIELI, PARCHETĂRI. Telefon 0726.304.199.

EXECUTĂM RENOVĂRI,
RIGIPSĂRI, REPARAȚII ACOPERIȘURI, MANSARDĂRI, ZIDĂRII. Acceptabil. Telefon 0740.187.385.

FIRMĂ CONSTRUCȚII
EXECUTĂ FINISAJE INTERIOARE- EXTERIOARE, ȘAPE, TENCUIT MECANIZAT. Telefon 0721.275.835.

FIRMĂ DE
CONSTRUCȚII executăm TOATĂ GAMA de CONSTRUCȚII la prețuri avantajoase. 0721.279.237.

INSTALĂM APARATE
AER CONDIȚIONAT cu sau fără aparatul clientului. Telefon 0728.856.992.

MONTĂM -
RAȘCHETĂM PARCHET cu mașini profesionale, fără praf, 0723.655.904.

PROFESIONIST EXECUT
ORICE TIP DE LUCRĂRI INTERIOARE-EXTERIOARE, FINISAJE DEOSEBITE, ZUGRĂVELI CU ORICE TIP DE MATERIAL, 0742.391.384.

REPAR MAȘINI
SPĂLAT AUTOMATE. Telefon 241355.

ROTARU-
LIPOVA execută - TERMOPANE, MOBILIER, TAPIȚERIE, piata în rate, 0744.796.542.

SC EXECUTĂ
TOATĂ GAMA CONSTRUCȚII. 0732.369.451.

SC EXECUTĂ
VILE la cheie, FAȚADE, TERMOSISTEM, ACOPERIȘURI, ZUGRĂVELI. Telefon 0747.071.693.

ȘCOALĂ DE
ȘOFERI face ÎNSCRIERI ZILNIC la telefon 0723.375.000, 0770.284.472.

ȘCOALĂ ȘOFERI
A, B, C,D, E începe CURS. Telefon 0257/255445, 0723.397.404, Victoriei 66.

TAPIȚĂM, REPARĂM,
CANAPELE, COLȚARE, ROLETE, domiciliul clientului. Telefon 0257/219514, 0724.208.683.

VÂNZARE AER
CONDIȚIONAT, FRIGORIFICE, PIESE, FREON, MONTAJ, SERVICE, 0723.366.026, 0257/281154.

VIVIANNE DECOREAZĂ
SĂLI pentru EVENIMENTE (NUNȚI și BOTEZURI). Telefon: 0722.211.171, www.viviannedecor.go.ro

Oferte locuri de muncă (74)

SC METRONOM SRL
angajează: INGINER CONSTRUCTOR, MAISTRU CONSTRUCTOR, FIERARI BETONIȘTI, DULGHERI. Informații la telefon 0728.107.021.

SC FILIP D IMPEX SRL,
producător mezeluri, angajează AGENT VÂNZĂRI județul Arad cu experiență. Fax 0257/274744

SC FILIP D IMPEX SRL,
producător mezeluri, angajează ȘOFER DISTRIBUȚIE cu experiență. Fax 0257/274744.

CETELEM IFN SA
angajează CONSULTANT CREDITE, CV se depun la Flanco World, lângă Kaufland, până pe data de 6 august 2008.

SC INTERCITY TRADING SRL
angajează AGENT LIVRĂRI (cu categoria B sau C), MAGAZIONER GESTIONAR, AGENT VÂNZĂRI (minim studii medii). CV la fax: 0257/287766 sau e-mail: contabilitate.intercity@gmail.com. (inclusiv cei necontactați sau nehotărâți anterior)

AMGAJEZ MUNCITOR
în producție. Telefon 0727.158.515.

ANGAJĂM AGENȚI
PAZĂ, cu (fără) experiență. Telefon 270875.

ANGAJĂM BARMANĂ,
OSPĂTARĂ pentru bar în Vlaicu, rog seriozitate, 0740.588.840.

ANGAJĂM BRUTARI,
ȘOFER DISTRIBUITOR domiciliat în Arad. Telefon 0744.875.054, 0742.218.693.

ANGAJĂM FARMACISTĂ
la FARMACIA din CURTICI. Telefon 0744.396.613, 0257/464126.

ANGAJĂM FEMEI
pentru MUNCITOR NECALIFICAT în BUCĂTĂRIE - PENSIUNE TURISTICĂ Mândruloc. Telefon 255256, 0723.562.913.

ANGAJĂM MANIPULANȚI
și PERSONAL pentru AMBALARE. Informații pe strada Eftimie Murgu nr. 82.

ANGAJĂM MECANIC,
ELECTRICIAN AUTO, VOPSITOR, TINICHIGIU, INGINER SERVICE, 0723.575.905, 0257/281154.

ANGAJĂM MUNCITORI
CALIFICAȚI și NECALIFICAȚI în CONSTRUCȚII. Telefon 0257/284878.

ANGAJĂM MUNCITORI
NECALIFICAȚI CONSTRUCȚII, carte de muncă. Telefon 256119, 0723.273.746.

ANGAJĂM MUNCITORI
TÂMPLĂRIE ALUMINIU. Informații la 0744.677.034.

ANGAJĂM PERSONAL
CU CUNOȘTINȚE ÎN ELECTRONICĂ, OPERARE PC, AVANTAJ PERMIS CONDUCERE, 0741.682.550, 0720.009.352.

ANGAJĂM ȘOFER
profesionist și pensionar, str. Pionerilor, nr. 20.

ANGAJĂM ȘOFERI
TIR, cu experiență, sediul în Semiac. Telefon 0730.188.366, 0357/101888.

ANGAJĂM TINERI
pentru muncă stradală ușoară, salar 700 lei + bonusuri, 0721.533.886.

ANGAJĂM VULCANIZATOR
AUTO. Telefon 0722.344.810, 0257/219792.

ANGAJĂM: FAIANȚARI,
FINISORI NECALIFICAȚI. Telefon 0749.082.015, 280632.

ANGAJĂM: SUDORI
și LĂCĂTUȘI pentru perioada august - decembrie 2008 (4 luni), salariu 1800-3000 ron net. Posibilitate prelungire contract. Contact: 4 august 2008, ora 8 la sediul firmei din Arad, str. Bicaz 1-5 (intrarea din str. Muncii) cartier Aradul Nou. Acte necesare: buletin, copie calificare sau act studii, sau adeverință calificare. Informații suplimentare telefon 0722.343.025.

ANGAJEZ ABSOLVENTE
LICEU, local ALIMENTAȚIE PUBLICĂ central. Telefon 0722.600.220.

ANGAJEZ ASISTENT(Ă)
FARMACIST(Ă) Zimanul Nou. Telefon 0731.191.452.

ANGAJEZ BARMANĂ,
zona Vlaicu, non stop, 900 RON + bacșiș și zona Boul Roșu, non stop, 750 RON + bacșiș. Telefon 0723.600.451.

ANGAJEZ BRUTARI
ȘI FELIATORI. Relații la telefon 0257/275015, 0730.023.728.

ANGAJEZ CAMERISTĂ
vârsta peste 40 ani. Telefon 0728.009.656, 0257/279199.

ANGAJEZ CONFECȚIONERE,
mașină simplă. Telefon 0751.197.656.

ANGAJEZ COORDONATOR
TRANSPORT, ȘOFERI B,C,E, AGENȚI PAZĂ, 0753.058.491.

ANGAJEZ ELECTRICIAN,
limba engleză sau germană, AGENT VÂNZĂRI, maxim 35 ani, 0743.038.433, 0770.663.565.

ANGAJEZ MANIPULANȚI
DEPOZIT MATERIALE FEROASE. Telefon 0722.288.522.

ANGAJEZ MUNCITOR
NECALIFICAT zona Carrefour. Telefon 0727.158.515.

ANGAJEZ MUNCITORI
CALIFICAȚI ÎN FINISJE CONSTRUCȚII. Telefon 0722.389.682.

ANGAJEZ OSPĂTARI
ÎN NĂDLAC. Telefon 0722.344.876.

ANGAJEZ PERSONAL
pentru EVIDENȚĂ PRIMARĂ. Telefon 0744.507.211.

ANGAJEZ ȘOFER
pe camion 7,5 tone pentru TRANSPORT INTERN și EXTERN. Informații telefon 0729.964.445.

ANGAJEZ ȘOFER
pentru Spania, str. Putnei nr. 15, 0740.267.647.

ANGAJEZ SPĂLĂTOR
AUTO cu experiență. Telefon 0723.467.248, 0744.804.269.

ANGAJEZ SPĂLĂTOR
AUTO zona Vlaicu, salar 700 + bonusuri. Telefon 0741.198.923.

ANGAJEZ SPĂLĂTORI
AUTO, program normal sau pentru weekend, 0722.279.044, 0723.389.792.

ANGAJEZ SPĂLĂTORI
AUTO. Telefon 0770.287.745.

ANGAJEZ TINERI
până în 40 ani cunoscători limba germană și posesor permis conducere. Telefon 0740.253.346.

ANGAJEZ URGENT
două VÂNZĂTOARE pentru cofetărie. Telefon 0744.557.939, 0770.818.419, 0357/437147.

ANGAJEZ VÂNZĂTOARE
cu experiență în domeniu la un magazin cu haine de copii pe centru, vârsta peste 28 ani, 0744.643.414.

ANGAJEZ VÂNZĂTOARE
MAGAZIN ALIMENTAR, 0357/425055 orele 9-16, 0257/287596 orele 16-20.

ANGAJEZ VÂNZĂTOARE
magazin ZIRIDAVA. Relații telefon 0722.555.363. CV e-mail: gemmalux@yahoo.com

ANGAJEZ VÂNZĂTOARE,
Micălaca, Abrud. Telefon 0723.511.265.

ANGAJEZ VÂNZĂTOR
cu experiență MAGAZIN INSTALAȚII SANITARE, str. G. Coșbuc, 61, Intim, colț cu Mărășești.

ANGAJEZ ZIDARI,
DULGHERI, ZUGRAVI, FAIANȚORI, MUNCITORI NECALIFICAȚI. Telefon 0740.696.157.

ANGAJEZ: BRUTARI
ori UCENICI BRUTARI. Telefon 0257/273219, 0726.316.643.

COAFOR (VIS-
a-vis cofetăria Astoria) închiriez SCAUN COAFEZE (cu experiență), angajez RECEPȚIONERĂ, 0724.010.919.

COAFURĂ ANGAJEAZĂ
MANICHIURISTĂ, PEDICHIURISTĂ cu experiență și ÎNCHIRIAZĂ SCAUN la COAFURĂ. Telefon 0728.251.123.

FARMACIE VETERINARĂ
angajează MEDIC sau TEHNICIAN VETERINAR. Telefon 0726.382.493.

FIRMĂ CATERING
angajează AGENT DISTRIBUITOR cu mașină proprie. Telefon 0724.244.380.

FIRMĂ DE
CURĂȚENIE angajează BĂRBAȚI și FEMEI PENTRU CURĂȚENIE. Salariu motivant. 0731.290.532.

FIRMĂ DE
CURIERAT angajează PERSOANĂ CU MAȘINĂ PROPRIE. Telefon 0745.604.128.

FIRMĂ ÎNCĂLȚĂMINTE
angajează PERSOANĂ PENTRU BIROU. CUNOȘTINȚE LIMBA ITALIANĂ, OPERARE SALARII, IMPORT-EXPORT, INTRASTAT. Informații telefon 0257/254165 cu fax: 0257/218616.

FIRMĂ ROMÂNĂ
angajează PERSONAL în vederea calificării în domeniul TRANȘĂRII și PRELUCRĂRII DE CARNE. Telefon 0268/421855, 0748.013.589.

MAGAZIN INSTALAȚII
SANITARE, angajăm VÂNZĂTOR MAGAZIN. Telefon 0740.525.831, CV fax 0357/432545.

RESTAURANT DIN
gară angajează BUCĂTĂREASĂ. Telefon 0257/231942, 0721.373.786, 0740.504.073.

S.C.
angajăm DIRECTOR VÂNZĂRI cu experiență minim 3 ani distribuție, OPERATOR BULDO-EXCAVATOR cu experiență. Telefon/fax 0257/275188, mobil 0740.275.245, office@dial-ton.ro

S.C.
angajăm urgent VULCANIZATOR, salar atractiv. Telefon 265058, 0722.562.096, 0747.500.126.

SALON DE
ÎNFRUMUSEȚARE ÎNCHIRIEZ SCAUNE DE COAFURĂ. Telefon 0751.599.067.

SC ANGAJĂM
COORDONATOR CU EXPERIENȚĂ PENTRU TRANSPORT INTERNAȚIONAL MARFĂ. Telefon 0730.645.166.

SC ANGAJĂM
SUDORI, LĂCĂTUȘI, INSTALATORI, MUNCITORI NECALIFICAȚI. Telefon 0740.304.930, 0745.004.343.

SC ANGAJEAZĂ
BARMANI pentru cafenea. Informații telefon 0745.351.466, 0788.415.351.

SC ANGAJEAZĂ
MONTATORI TÂMPLĂRIE PVC. Telefon 0722.292.559.

SC ANGAJEAZĂ
MUNCITOR pentru TÂMPLĂRIE PVC și ALUMINIU. Informații telefon 0740.827.664, 0257/258634.

SC ANGAJEAZĂ
MUNCITORI NECALIFICAȚI. Salar 1400. Telefon 0728.971.133, 0257/270350.

SC ANGAJEAZĂ
PERSONAL PAZĂ. Telefon 0766.449.384, 0731.771.916, 0788.456.442.

SC ANGAJEAZĂ
TINERI ABSOLVENȚI școală profesională, liceu (fără experiență) ca REPREZENTANT, salar 700 lei + bonusuri, 0740.391.249.

SOCIETATE ANGAJEAZĂ
PATISIERE. Telefon 0722.581.852, 0726.252.233.

SOCIETATE COMERCIALĂ
angajăm CAMERISTĂ HOTEL. Telefon 0257/256011, 0357/402815.

SOCIETATE COMERCIALĂ
angajează BRUTAR (COCĂTOR) CUPTOR VATRĂ și ȘOFER DISTRIBUȚIE PÂINE. Telefon 0741.415.220.

SOCIETATE COMERCIALĂ
angajează MONTATORI în TÂMPLĂRIE PVC și ALUMINIU, cu experiență. Telefon 0731.021.301.

SOCIETATE COMERCIALĂ
angajează MUNCITORI în STICLĂ TERMOPAN, cu experiență. Telefon 0731.021.301.

SOCIETATE COMERCIALĂ
angajează MUNCITORI, salar atractiv, bonuri masă. Telefon 0749.151.405.

SOCIETATE COMERCIALĂ
angajează TOPOGRAF. Informații la telefon 0723.691.010.

SOCIETATE COMERCIALĂ
angajează VÂNZĂTOARE și MANIPULANT MARFĂ. Informații telefon 0257/254473.

SOCIETATE COMERCIALĂ
cu profil de producție angajează, în Grădiște, MUNCITOARE și MUNCITORI NECALIFICAȚI. Relații la telefon 0788.310.389, între orele 8.00 - 14.00.

SOCIETATE COMERCIALĂ
DISTRIBUȚIE MEZELURI LACTATE angajăm AGENT COMERCIAL.Telefon 0723.297.887, fax 0257/216040.

SOCIETATE CU
capital străin angajează FACTURIST(Ă). Relații cu clienții. Avantaj limba maghiară/engleză. Informații telefon 0257/289444 sau e-mail: office@mueller-kerzen.ro.

Chirii spatii comerciale (88)

FUNDAȚIE CREȘTINĂ
dorim să închiriem SPAȚIU la casă. Telefon 0751.217.387.

ÎNCHIRIEM 400
mp SPAȚIU pentru DEPOZITARE sau PRODUCȚIE, șoseaua Arad-Oradea. Telefon 0730.042.689.

ÎNCHIRIEZ (VÂND)
SPAȚIU COMERCIAL, 132 mp, Sântana. Telefon 0744.550.417.

ÎNCHIRIEZ CLUB
ULTRACENTRAL , 12 Euro/mp. Telefon 0722.290.457.

ÎNCHIRIEZ DEPOZITE
la șosea Arad - Vladimirescu 1,2 euro/mp. Telefon 0722.266.555.

ÎNCHIRIEZ SPAȚIU,
central, vad comercial, 60 mp, 1200 euro. Telefon 0722.600.220.

ÎNCHIRIEZ SPAȚIU
COMERCIAL, 86 mp, str. Eminescu. Telefon 0744.784.910.

ÎNCHIRIEZ SPAȚIU
COMERCIAL ÎN Arad, Str. Poetului, 118 mp. Informații telefon 0744.788.105.

ÎNCHIRIEZ SPAȚIU
COMERCIAL pe Str. Pădurii, 120 mp + curte betonată. Prețul la vedere. Telefon 0752.671.322.

ÎNCHIRIEZ SPAȚIU
COMERCIAL plus alte SPAȚII în clădire nouă S+P+2 E, total 330 mp, str. Andrei Șaguna. Telefon 0745.582.015.

ÎNCHIRIEZ SPAȚIU
COMERCIAL și de BIROU, ultracentral. Telefon 0257/274817, 0726.777.560.

ÎNCHIRIEZ SPAȚIU
COMERCIAL ultracentral, 280 mp. Telefon 0722.344.810.

ÎNCHIRIEZ SPAȚIU
COMERCIAL, zona Intim, 100 mp și 300 mp, pentru orice tip de activitate. Telefon 0722.227.450.

OFER SPRE
închiriere SPAȚIU COMERCIAL la cheie, B-dul Revoluției, vis-a-vis BRD, 104 mp, chirie lunară 4000 Euro + TVA, 0722.610.041.

romjob.ro PORTAL NAȚIONAL DE LOCURI DE MUNCĂ

Vanzari diverse (103)

130 SCAUNE
din PLASTIC pe schelet metalic. Telefon 0721.452.902.

- **Cadă 700** l, butoaie, boilere electrice 80 l, 2 tuburi CO2, rafturi, mese, scaune, 0742.352.280.
- **Casă C**-lea 6 Vânători, nr. 4, 4 camere, 2 garaje, bucătărie, schimb BMW Toare cu Logan + diferență, închiriez 2 garaje. Telefon 228253, 235683.
- **Circular cu** masă 90/70, cu motor 2 fazic + 4 pânze de circular. Telefon 0723.090.276.
- **Convertor gaz**, încălzitor GPL. Telefon 0744.699.728.
- **DVD recorder** nou, în cutie Philips, 650 lei, combină muzicală Sony MP 3, nouă, 200 Euro, mașină de cusut electrică nouă,350 lei negociabil. Telefon 0257/273948.
- **Frigider Arctic**, congelator 3 sertare, 2 geamuri terasă, patru corpuri suspendate bucătărie. Telefon 0357/801766.
- **Mașină de** cusut Super, trifazic, în stare bună, preț convenabil, 0257/287940, 0721.968.422.
- **Motor +** cutie Saviem, remorcă Padiș 500, VT 2009. Telefon 0724.578.269.
- **Pătuț copii**, reglabil pe 3 nivele, plus saltea inclusă, două cărucioare, masă înfășat, tricicletă, toate din Germania. Telefon 0770.178.625.

PEPENI VERZI,
EN-GROS, Secusigiu, nr. 306. Telefon 0745.350.434.

- **Saci rafie** 0,50 lei/bucata. Telefon 0742.218.693.
- **Semințe lucernă**, ovăz, mașină de întors fân, cazan baie. Telefon 0257/535042, 0745.909.485.
- **Urgent și** avantajos aparat bronzat, Hapro, lumina 48X L intensiv. Telefon 0745.818.447.

UTILAJ DE
PRODUCȚIE GOGOȘI (USA) cu sau fără materie primă pe un an. Preț Euro 12.500 sau 8.500 Euro. Telefon 0751.485.337.

- **Vilă în** cartierul rezidențial din Grădiște și mașină Mazda 323 și un convector pentru încălzit pe gaz. Telefon 0357/436711.

Vanzari electro (104)

ABSOLUT: SUPER
OFERTĂ! Vindem CASE MARCAT FISCALE, CÂNTARE ELECTRONICE, str. Ineului 29. Telefon 0257/338300, 0745.669.550, 0728.146.751. Plata și în rate.

PENTRU CAMIOANE,
MICROBUZE, AUTOTURISME VINDEM STAȚII DE EMISIE-RECEPȚIE, ANTENE, SUPORȚI-BAZE MECANICE, MAGNETICE, DIFUZOARE SUPLIMENTARE, MICROFOANE, APARATE DE REGLAJ-CONTROL, CONVERTOARE 24 V/12 V, CABLURI-MUFE, TOTUL NOU. Telefon 0257/212355.

Cumparari diverse (108)

- **Achiziționez obiecte** vechi: mobilier, tablouri, rame, candelabre, oglinzi, vederi, monede, argintărie, bibelouri, cărți, instrumente muzicale, covoare, etc. Telefon 0357/800479, 0722.825.518.

ANTICAR GERMAN,
cumpăr MAȘINI DE CUSUT, mărci germane vechi. Ofer 40.000-45.000 Euro. Plata pe loc. Telefon 0745.860.189.

- **Cărți, ziare**, reviste, cărți poștale, farfurii ornamentale, dinainte de 1944. Telefon 0257/338427, 0357/407272
- **Colecționar german**, cumpăr mașini de cusut Singer, Kaiser, Nauman, Pffaf, Adria, Dircop, Ileana etc. Ofer între 45.000 și 98.000 Euro. Telefon 0749.791.265.
- **Documente, cărți poștale, vederi, hărți cu valoare, diplome, fotografii vechi pe carton, insigne, monede, medalii, decorații toate până în 1945. Telefon 0744.784.443.**
- **Fier vechi**, caroserii, utilaje agricole. Telefon 0357/434688, 0744.904.690.

PENE VECHI,
noi, fier vechi, cupru, alamă. Preț bun, 0741.689.068.

- **Pene vechi** și noi, fier vechi, preț convenabil. Telefon 0745.983.893.

Program mica publicitate:
Arad, B-dul Revoluției, nr.81
luni-vineri: 8,00-19,00
sâmbătă: închis
duminică: 9,00-13,00
Arad, str. Poetului, nr. 1C
luni-vineri: 9,00-16,00

PE SCURT

• **Amânare.** Festivalul de filme horror şi fantasy DraCOOLa a fost amânat de către Asociaţia pentru Promovarea Filmului Românesc pentru anul viitor, organizatorii anunţând motive organizatorice şi financiare.

Poşetă de lux. Cea mai scumpă geantă din lume valorează 1 milion de lire sterline şi este accesorizată cu peste 2.000 de diamante! (Foto: EPA)

Electricitate

Ohio (MF) - Cercetătorii americani au descoperit o metodă de creştere a eficienţei combustibilului cu 10%, prin folosirea unui material special care transformă gazul de eşapament în electricitate. Materialul termoelectric atinge aceeaşi performanţă ca şi motoarele convenţionale care sunt cuplate la generatoare electrice. Însă acesta foloseşte direct electroni în loc de apă sau gaze pentru producerea electricităţii.

Mouse anti-bacterii

Bucureşti (MF) - BenQ a anunţat lansarea pe piaţa din România a unui nou model de mouse care oferă protecţie împotriva bacteriilor prin intermediul unei tehnologii ce are capacitatea de a întârzia înmulţirea bacteriilor şi de a dezinfecta suprafeţele.

(Foto: EPA)

Alicia... Bond

Los Angeles (MF) - După ce zvonurile au mers în direcţia unor cântăreţe faimoase, precum Amy Winehouse sau Leona Lewis, coloana sonoră a noului film James Bond, Quantum of Solace, a fost interpretată de un duet: Alicia Keys *(foto)* şi Jack White. Cântăreaţa R&B şi componentul formaţiei White Stripes au înregistrat primul duet din istoria seriei James Bond, pentru melodia Another way to die. Rocker-ul este totodată şi cel care a compus şi produs piesa; care va apărea pe coloana sonoră a celui de-al 22-lea film cu agentul 007.

Problemă de identitate. Are pene negre, ciocul ascuţit şi aripi. După cum arată, e vorba de o cioară. Dar pasărea în cauză este convinsă că s-a născut câine. Cel puţin aşa susţine familia ei adoptivă. (Foto: EPA)

Din nou în „Dirty Dancing"?

Hollywood (MF) - Patrick Swayze s-ar putea întoarce pe marele ecran într-un rol care l-a făcut celebru şi dorit de femeile din întreaga lume, Johnny Castle, alias instructorul de dans din Dirty Dancing. La 55 de ani şi după o luptă crâncenă cu o boală necruţătoare, actorul este bombardat cu oferte. Se pare că acum, o continuare a filmului Dirty Dancing depinde numai de acordul lui Swayze. Acesta a traversat o perioadă extrem de dificilă în ultimele luni, după ce a fost diagnosticat cu cancer pancreatic. I s-au dat numai câteva săptămâni de viaţă, dar terapia şi dieta corespunzătoare şi-au spus cuvântul.

Sharon, bună de plată

■ Victimele cutremurului din China pretind daune morale de 1 milliard $ de la Sharon Stone.

Sharon Stone (Foto: EPA)

Los Angeles (MF) - Peste 1000 de victime ale cutremurului devastator din China şi un avocat new-york-ez pretind suma de un miliard de dolari de la diva Hollywood-ului. Motivul? Sharon Stone i-a supărat cumplit pe chinezi atunci când a declarat că fenomenul catastrofic ce s-a abătut asupra lor a fost o chestiune de...karmă.

„Tuturor celor care au pierdut oameni dragi în timpul cutremurului sau care au fost răniţi, declaraţia ta le-a provocat o mare durere emoţională", i-a scris avocatul Ming Hai actriţei, justificându-şi astfel intenţia de a o da în judecată.

În urma declaraţiei devastatoare din timpul festivalului de la Cannes, Sharon a încercat să-şi ceară scuze public, regretând nespus afirmaţia. „Îmi pare nespus de rău pentru această greşeală", explica Stone.

Până la a fi dată în judecată de victimele cutremurului, luna trecută, divei i s-a specificat că nu este invitată la Festivalul de Film din Shnaghai, iar casa de modă Dior a retras-o pe Sharon din reclamele care apăreau în China.

Femeie în „Petec de iarbă"

Amsterdam (MF) - O echipă de cercetători belgieni şi olandezi a descoperit în tabloul „Petec de iarbă", realizat de Vincent van Gogh în 1887, portetul unei femei misterioase. Descoperirea a fost făcută prin intermediul unei tehnci moderne care utilzează razele X.

Misteriosul chip (Foto: EPA)

Oamenii de ştiinţă ştiau deja că în acea pictură se mai găseşte un portret, sau ceva asemănător, numai că nu reuşiseră să afle cum arăta el. De asemenea, era bine cunoscut obiceiul lui van Gogh de a picta peste o lucrare deja existentă, în unele cazuri chiar şi de trei ori.

Folosind noua tehnologie cu raze X, cercetătorii au descoperit în mijlocul tabloului, realizat în cea mai mare parte în tonuri de verde şi albastru, un portret pictat în maro şi tonuri de roşu.

Loredanei îi place să călătorească.
www.aradon.ro
(Foto: Studio Roberto Franco)
Angel Events

Cvadrupleţi cu două mame

■ Două lesbiene, inseminate cu aceeaşi spermă şi aceleaşi ovule au născut fiecare gemeni.

O familie ciudată, dar fericită (Foto: EPA)

Londra (MF) - Karen Wesolowski şi Martha Padgett, un cuplu de lesbiene, au născut fiecare, în aceeaşi zi, gemeni. Cei patru copii sunt cvadrupleţi, pentru că s-au născut în urma inseminării artificiale a mamelor lor cu ovulele Marthei şi sperma unui donator anonim.

Cele două femei, în cuplu de nouă ani, au încercat fiecare pe rând să aibă un copil, fapt ce le-ar fi putut împlini relaţia, dar nu au reuşit. Deşi o asemenea intervenţie este foarte costisitoare, preţul ridicându-se la 15.000 de dolari, ele mai încercaseră de cinci ori să conceapă un copil. În final, au hotărât să fie inseminate amândouă cu ovulele celei mai tinere, care avea 38 de ani, pentru că era mai fertilă, şi cu sperma aceluiaşi bărbat.

Atunci când doctorul le-a dat ştirea că sunt amândouă însărcinate, Karen şi Martha au avut doar prima surpriză. Deşi ştiau că în urma unui asemenea procedeu se pot naşte gemeni, nu şi-au închipuit că vor avea cvadrupleţi şi că vor supravieţui toţi.

Deşi cele două femei au fost inseminate la un interval de o lună, ele au născut în aceeaşi zi. Primii doi copii născuţi au fost Sophia şi Alex, iar după 22 de ore au venit pe lume şi Andrew şi Sienna. Doar unul dintre copii, Andrew, a avut probleme de respiraţie, dar după câteva sătămâni de spitalizare a revenit acasă, alături de fratele şi surorile lui. Martha şi Karen se trezesc pe rând pentru a-i hrăni pe micuţi.

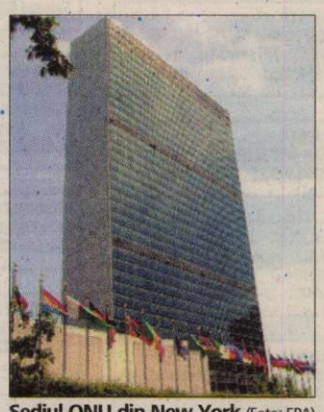

Sediul ONU din New York (Foto: EPA)

Fără aer condiţionat

New York (MF) - ONU a anunţat, ca un efort în lupta împotriva încălzirii climatice, oprirea sistemului de climatizare la sediul său din New York în week-endurile din luna august. Potrivit unei directive a secretarului general al ONU, Ban Kimoon, aerul condiţionat va fi oprit în clădirea cu 39 de etaje, temperatura ajungând la 22-25 grade Celsius în week-endurile din august.

Această iniţiativă, care vizează reducerea costurilor energetice în cadrul luptei împotriva schimbării climatice, ar putea fi extinsă pe toată perioada anului, permiţând o economie de un milion de dolari şi o reducere a emisiilor de CO_2 din imobil de ordinul a 2.800 de tone.

În timpul iernii, procesul ar putea fi inversat şi termostatul de încălzire coborât cu câteva grade.

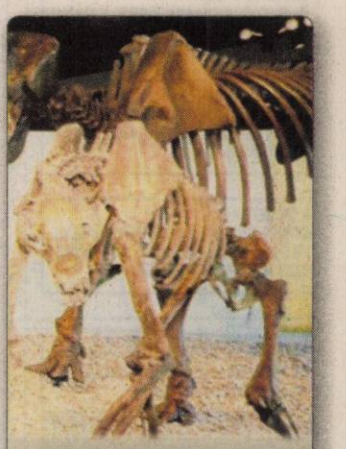

Mamut. Scheletul unui mastodont, păstrat aproape în totalitate, a fost descoperit, recent, în cariera Racoşu-Sud din Covasna. Fosila va fi expusă la Muzeul Depresiunii Baraolt. (Foto: EPA)

TENIS
Începe o nouă aventură pentru Marius Copil, la trofeul „Ion Ţiriac” **/p. 9**

PROBLEME
Elizabeth Taylor a fost conectată la aparatele de respiraţie artificială **/p. 16**

Astăzi: 150 locuri de muncă /p. 14

JURNAL ARĂDEAN

E-MAIL:
redactia.jurnalaradean@informmedia.ro
adevaruldearad@informmedia.ro

publicitate.jurnalaradean@informmedia.ro
publicitate.adevaruldearad@informmedia.ro

FONDAT 1989
APARE LA ARAD
☎ 0257/281.802

Anul XX, nr. 5503
16 pagini • 90 bani

Sâmbătă
2 august 2008

Soare arzător, caniculă.

33°C

Dimineaţa | La prânz | Seara

Cordialitate

Belgrad (MF) - Preşedintele Traian Băsescu a fost primit de preşedintele Serbiei, Boris Tadici, cu multă cordialitate. Cei doi chiar au dansat împreună la o tabără de copii.

DN7, închis între Zam - Arad

Arad (A.B.) - Din 1 până în 10 august, drumul naţional 7 (DN7) va fi închis pe tronsonul Arad-Zam, scopul fiind consolidarea carosabilului. Anunţul a fost făcut de Compania Naţională de Autostrăzi şi Drumuri Naţionale, care a indicat şi orele în care acest tronson este deschis circulaţiei şi ruta ocolitoare pe care şoferii o pot alege în timpul zilei. **/p. 3**

Conflict stins

Arad (D.S.) - Cel puţin pe moment situaţia de la UTA a reintrat în normalitate. Ieri, Ionuţ Chirilă a încercat să minimalizeze răscoala utiştilor, (şi), cu ajutorul lui Ionuţ Bălan, jucător care, în schimbul pasului făcut înapoi, ar putea primi banderola de căpitan de echipă. **/p. 9**

Trafic infernal la Nădlac

Nădlac (A.B.) - 19.000 de persoane şi 7.000 de maşini au tranzitat, în ultimele 24 de ore, punctele de trecere a frontierei din judeţul nostru, cei mai mulţi dintre românii care lucrează în occident şi care s-au întors acasă să-şi petreacă concediile cu familia alegând să intre pe la Nădlac (foto). Poliţia de frontieră a anticipat momentul: a creat o bandă suplimentară de intrare în ţară şi a sporit numărul lucrărilor de la punctul de trecere a frontierei. **/p. 3**

6 422225 000018
JURNAL ARĂDEAN
Arad, Str. Poetului Nr. 1C
0257-281802

Cele mai dorite

Conform APIA, cel mai vândut model al clasei D a fost anul trecut Volkswagen Passat, în timp ce mărcile franceze Laguna şi C5 nu au intrat în top 10.

unităţi

Grafica: Jurnal arădean, sursa: INS

Păşunea Şimandului, la DNA

■ Fosta conducere a comunei, acuzată că a dat, din interes, păşunea comunală altora.

ADRIANA BARBU
adriana.barbu@informmedia.ro

Arad (A.B.)- Scandal cât casa în Şimand, acolo unde din cele 1.200 de hectare de păşune comunală, sătenii nu mai pot folosi acum aproape nici unul, ca urmare a retrocedărilor pe care le consideră ilegale. Cea mai mare parte, situată lângă şosea (!), a intrat în proprietatea unui arădean, deşi cei din Şimand aşteaptă de ani buni să fie împroprietăriţi. Peste 120 de localnici au protestat ieri, câteva ore, în faţa Primăriei Şimand, nemulţumiţi că şi ultimele hectare de păşune vor fi retrocedate unor persoane din Şiclău şi Sântana şi, ca atare, nu vor mai avea unde să-şi ducă animalele la păscut.

Protestatarii au depus joi o sesizare la DNA, solicitând anchetarea împrejurărilor în care fosta administraţie din Şimand şi comisia de fond funciar au retrocedat altora terenurile comunei. Protestatarii îl acuză pe fostul primar Constantin Moroşteş că a avut interes să dea pe mâna unor străini păşunea şi amenință că, dacă nu li se va face dreptate, vor bloca şoseaua Arad -Oradea. Actualul primar, Ioan Dan Şimon, recunoaşte că „păşunea se va împărţi altor persoane, în timp ce şi în Şimand avem de pus în posesie oameni” şi bănuieşte că fosta conducere a primăriei s-a folosit de un tertip ca să înstrăineze păşunea.

ON LINE **www.aradon.ro**
Aici poţi vedea video

Simultan. Oaspete de onoare la turneul de şah ARED OPEN, Marele Maestru Andrei Istrăţescu a susţinut, ieri, un simultan, la 25 de mese, în compania unor personalităţi ale Aradului şi a altor invitaţi. (Foto: Şt. Matyaş)
www.aradon.ro

Maghiarii ne iau şi porumbul

■ Agricultorii maghiari au ajuns la concluzia că ies mai ieftin dacă cultivă porumb dulce în Arad.

Arad (A.B.) - După lemnele de foc din Arad care sunt căutate de maghiari pentru că sunt mai ieftine, acum vecinii au decis că ies mai bine dacă cultivă porumb dulce pe terenurile arădene din vecinătatea frontierei. Afacerea s-a dovedit profitabilă atât pentru agricultorii unguri, care obţin producţii bune şi cheltuiesc mai puţini bani (ei spun că aici au găsit cele mai mici costuri pentru cultivarea porumbului dulce), cât şi pentru arădeni, care au de lucru şi pot cultiva pe teren, după porumb, şi alte produse. Agricultorii din vecini au cultivat, în acest an, peste 100 de hectare cu porumb în localităţile din apropiere de graniţă, la 30-40 de kilometri de Ungaria. Maghiarii vin la Arad doar cu sămânţa şi cu banii, iar agricultorii arădeni participă cu terenurile şi se îngrijesc de recoltă. **/p. 3**

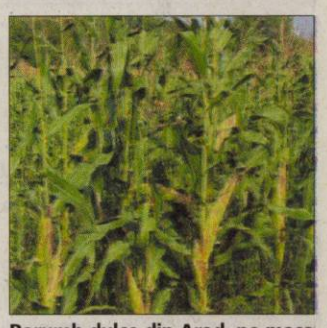

Porumb dulce din Arad, pe masa maghiarilor (Foto: FAN)

Majorare?

Bucureşti (D.D.) - Preţurile biletelor de tren ar putea creşte de la 1 septembrie, cu cel puţin 7%. Cererea făcută de CFR Călători către Ministerul Transporturilor privind majorarea tarifelor la biletele de tren nu a primit încă răspuns. Potrivit conducerii CFR Călători, compania poate majora trimestrial preţurile cu maxim 7% peste nivelul inflaţiei. Scumpirea ar putea fi decisă după o analiză a traficului feroviar din această vară.

Moarte de om. Clienţii Enel care doresc să-şi plătească lunar curentul au stat, ieri, la sediul central, ore în şir la coadă. Reprezentanţii companiei susţin însă că au dat dispoziţii ca cererile oamenilor să fie primite la toate casieriile. **/p. 8**
(Foto: Călin Andra)
www.aradon.ro

REMEMBER

2 august

1831 S-a născut Gheorghe Burada, dirijor şi profesor (d. 1870)
1891 S-a născut Mihail Jora, compozitor, dirijor, pianist (d. 1971)
1905 S-a născut compozitorul german Karl Amadeus Hartmann (m. 1963)
1921 A încetat din viaţă tenorul Enrico Caruso
1922 A încetat din viaţă Alexander Graham Bell, inventatorul telefonului (n. 1847)
1932 S-a născut Peter O'Toole, actor britanic

Enrico Caruso

1939 S-a născut Valeria Seciu, actriţă
1943 S-a născut Stere Gulea, regizor român
1945 A încetat din viaţă compozitorul Pietro Mascagni (n. 1863)
1951 S-a născut Marcel Iureş, actor român
1973 A încetat din viaţă regizorul francez Jean-Pierre Melville (n. 1917)
1976 A încetat din viaţă regizorul de film Fritz Lang (n. 1890)

BINE AŢI VENIT!

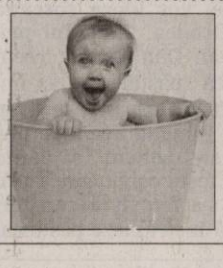

- Covaci Luiza-Ştefania
- Nagy Aron-Peter
- Laslău Daria
- Stanc Luca-Denis
- Butuşină Attila
- Covaci Ovidiu-Sebastian
- Iancu Ana-Maria.

AU PLECAT DINTRE NOI

Gheorghe Miclea (n.1948); Romulus Mercea (n.1922); Maria Tira (n.1919); Ioan Secianschi (n.1937)

ÎNREGISTRĂRI ÎN CAZ DE DECES
Biroul de Stare Civilă-Dec[illegible] face înregistrări după următorul program: sâm[illegible]ă şi duminică, între orele 9.00-11.00. Tel.: 28185[illegible]

ÎNTRERUPERI DE CURENT

- Luni, 4 august. În municipiu: h 8.30-16: Calea Timişorii, Constituţiei, Ana Ipătescu, Popa Şapcă, Castanilor, Arinului, Crîngului, Zimbrului, Guttenbrunn, Cibinului, Triumfului, Zrenjanin, Labirint, Scurtă, Eroul Necunoscut, 9 Mai, Dacilor, Bistriţei, Paris, Mozart, Toth Şandor, Gh. Lazăr, Malul Mureşului, Romei. În judeţ: h 8.30-14.30: Mădrigeşti, Buceava, Iacobini, Şoimuş - total; h 9-16: Şimand - parţial.

TELEFOANE UTILE

☎ INFORMAŢII TELEFONICE: 056-931; ☎ ROBOT: 958; ☎ APEL UNIC DE URGENŢĂ (SALVARE, POLIŢIE; Pompieri): 112; ☎ PRIMĂRIA MUNICIPIULUI ARAD: Program de relaţii cu publicul (camera 5) luni-vineri între orele 8-20. Tel.: 284.744; tel. centrală: 281.850; ☎ S.C. E.ON GAZ ROMÂNIA - Sucursala Arad - Dispecerat şi intervenţie telefon: 218.928; 256.928; 0357/403.388; ☎ DERANJAMENTE CURENT ELECTRIC: 235.991; ☎ INFORMAŢII CFR: 231.777; ☎ PROTECŢIA CONSUMATORULUI: B-dul Revoluţiei, nr. 50. Telefon: 257.049; ☎ GOSPODĂRIREA COMUNALĂ ARAD S.A.: 270.352; 0729-009.033; 0257/270.352; ☎ POLIŢIA DE FRONTIERĂ: 959; ☎ INFORMAŢII CFR: 231.777

REŢETA ZILEI

Vinete cu sos de iaurt şi usturoi

Ingrediente: 2 vinete, 50 ml. ulei de măsline, 250 g iaurt, 2 căţei de usturoi, pătrunjel, sare, piper.

Mod de preparare: Spălăm vinetele, şi le curăţăm de coajă. Apoi le tăiem rondele, presărăm sare pe ele şi le punem la scurs pe hârtie absorbantă timp de o jumătate de oră. După ce s-au scurs punem pe aragaz o tigaie teflonată, punem câteva picături de ulei şi adăugăm feliile de vinete şi le lăsăm să se prăjească pe ambele părţi. Între timp pregătim sosul de iaurt astfel: pisăm usturoiul, adăugăm iaurtul şi pătrunjelul tocat mărunt asezonăm cu sare şi piper şi îl dăm la rece până sunt gata vinetele. Pe o farfurie se aşează feliile de vinete şi deasupra sosul de iaurt.

SĂNĂTATE

- **CABINET GINECOLOGIC:** Arad, B-dul Decebal nr. 11 (lângă Hotel Aradul). CONSULTAŢII GRATUITE LA PERSOANE ASIGURATE. Programări telefon: 0729.823.522; 0723.643.581. ● **MEDLINE SERVICE** - injecţii, pansamente, perfuzii, recoltări analize la domiciliu, 7 zile din 7. Tel. 0257.338.578; 0728.285.762; 0728.285.760. ● **SPITALUL CLINIC JUDEŢEAN** are noi numere de telefon: 220.000; 220.001; 220.002; 220.003. ● **URGENŢE STOMATOLOGICE:** Cabinetul de pe B-dul Decebal nr. 14 (vis a vis de Casa Armatei) are program NON-STOP. Tel. 0257.280.179; 0770.617.852 (nocturn). ● **S.C. LABORMED MICLEA S.R.L.,** LABORATOR ACREDITAT ISO 15189, efectuează analize medicale în contract cu CAS Arad şi Casa OPSNAJ (gratuit) pe tot parcursul lunii, str. Andrei Mureşanu nr. 16. Telefon 228.855, B-dul Revoluţiei 12/18, telefon 228.089.

HOROSCOP

BERBEC
Un prieten nu îşi respectă promisiunea făcută cu puţin timp în urmă, ceea ce vă irită peste măsură. Nu are rost să vă enervaţi, mai ales că întârzierea s-ar putea să aibă cauze obiective.

TAUR
Astăzi nu este indicat să vă ocupaţi de probleme care necesită mult tact. Sunteţi irascibil şi nu reuşiţi să fiţi convingător.

GEMENI
Aveţi de gând să vă asumaţi prea multe responsabilităţi şi s-ar putea să nu le faceţi faţă singur. Nu este o zi bună pentru afaceri.

RAC
În prima parte a zilei este posibil să aveţi dificultăţi de comunicare, ce vă pot afecta relaţiile sociale. Nu este momentul să începeţi noi activităţi sau afaceri, oricât ar fi de tentante.

LEU
Dimineaţa s-ar putea să fiţi bulversat din cauza unor probleme de natură sentimentală. Puteţi să vă ocupaţi de reparaţii.

FECIOARA
Resimţiţi o stare de inhibiţie care vă împiedică să vă exprimaţi clar. Din cauza dificultăţilor de comunicare, este indicat să amânaţi întâlnirile de afaceri programate pentru azi.

BALANŢA
Vă preocupă foarte mult situaţia financiară şi aveţi tendinţa să neglijaţi relaţiile sentimentale. Riscaţi ca partenerul de viaţă să vă reproşeze că sunteţi indiferent cu el.

SCORPION
Un bărbat mai în vârstă vă ajută cu sfaturi şi reuşiţi să aplanaţi un conflict în familie. Astăzi nu vă puteţi concentra prea bine.

SĂGETĂTOR
Dimineaţa sunteţi indispus şi comunicaţi mai greu cu anturajul şi cu familia. Vă recomandăm să vă ordonaţi ideile.

CAPRICORN
Se pare că dimineaţa aveţi mult de alergat, pentru a rezolva probleme legate de o moştenire. După-amiază vă pregătiţi pentru o călătorie împreună cu partenerul de viaţă.

VĂRSĂTOR
Întâmpinaţi obstacole şi aveţi impresia că vă irosiţi energia, ceea ce vă creează o stare de nervozitate. Cei din jur vă înţeleg vă ajute.

PEŞTI
Aveţi tendinţa de a reacţiona impulsiv şi riscaţi să vă îndepărtaţi partenerii de afaceri. Ar fi bine să daţi dovadă de mai multă diplomaţie. Menajaţi-vă sănătatea şi să vă odihniţi mai mult.

„Jurnal arădean" vă ascultă

■ La telefonul 280.943, între orele 10.00-13.00, redactorul nostru vă stă la dispoziţie.

Arad (A.M.) - **Elena Ardelean,** din Arad, ne spune: „Când am fost la casieria RDS să achit factura pentru cablu TV, am mers şi la biroul „«Reclamaţii» să întreb de ce au scos postul DD TV din grila de programe şi au băgat, în schimb, posturi sârbeşti. Mi s-a răspuns că motivul a fost numărul mic de telespectatori arădeni ai postului respectiv. Aş dori să ştiu cine decide dacă un canal TV este sau nu vizionat şi dacă trebuie inclus în pachetul de cablu sau nu?"

Conform aceluiaşi birou de reclamaţii al RDS Arad, astfel de decizii se iau la nivelul conducerii bucureştene şi fiecare client arădean nemulţumit de programele incluse în pachetul său de cablu TV poate face o reclamaţie scrisă, pe care să o predea la showroom-ul de pe strada Meţianu sau o poate trimite, prin poştă, la sediul din Bucureşti, pe adresa: str. Dr. Staicovici, 71-75, sector 5, Bucureşti.

Dumitru G., din Arad, doreşte să ştie dacă firma de distribuţie a pieselor auto la care lucrează, de luni până duminică, în tură de noapte, este obligată să îi plătească sporul de noapte. Purtătorul de cuvânt al Inspectoratului Teritorial de Muncă (ITM) Arad, Florina Higioşan, îi răspunde cititorului nostru: „Trebuie să fie stipulat în contractul individual de muncă faptul că lucrează pe timp de noapte şi, că angajatorul trebuie să îi acorde sporul de noapte.

În cazul în care nu a făcut-o până acum, sugerez să se facă o adresă către firmă în care angajatul să solicite acest spor de noapte".

CURS VALUTAR

Astăzi

Denumirea Valutei	BNR	BCR		BRD		San Paolo IMI BANK		Banca Românească		Banca Romexterra		Alpha Bank		Casa Schimb LUXOR	
		C	V	C	V	C	V	C	V	C	V	C	V	C	V
Euro	3,51	3,48	3,56	3,45	3,56	3,49	3,54	3,49	3,57	3,49	3,55	3,48	3,57	3,51	3,55
Dolar SUA	2,25	2,21	2,30	2,21	2,29	2,23	2,28	2,23	2,31	2,23	2,28	2,22	2,31	2,24	2,28
Forint	0,0150	0,0150	0,0160	0,0140	0,0160	0,0151	0,0160	-	-	0,0150	0,0158	-	-	0,0153	0,0157
Gram aur	66,06	56,42													

Sâmbătă, 2 august 2008

Biserica ortodoxă
Aducerea moaştelor Sfântului Întâiului Mucenic şi Arhidiacon Ştefan

Biserica romano - catolică
Ss. Eusebiu de Vercelli, ep.*;. Petru Iulian Eymard, pr.

Biserica greco - catolică
Întoarcerea moaştelor Sf. Arhidiacon Ştefan la Ierusalim

Ziua precedentă

Arad	27°C
Lipova	26°C
Chişineu-Criş	27°C
Săvârşin	28°C
Sebiş	25°C

Umiditate: 49%
Presiune: 101 KPA
Precipitaţii: 20%
Vânt: 10 km/h
Direcţie vânt: SE

Prognoza meteo pentru astăzi:

Temperaturile se vor situa între 20 şi 33 grade. Vântul va sufla cu 13 km/h, dinspre SSE.

VREMEA sâmbătă

20° minim — 33° maxim

http://meteo.aradon.ro
Prognoza meteo pentru Arad

Soarele răsare: 6:17
Soarele apune: 21:05

Fazele lunii:

01.08	8.08	17.08	24.08

Prognoza meteo pentru 3 zile:

Temperaturile minime vor fi cuprinse între 13 şi 20 grade, iar cele maxime între 26 şi 33 grade.

Temp. minime: 13 la 20°C
Temp. maxime: 26 la 33°C

sâmbătă	duminică
Parţial noros	Soare
Min.: 20°C	Min.: 19°C
Max.: 33°C	Max.: 33°C

luni	marţi
Averse ploaie	Parţial noros
Min.: 16°C	Min.: 13°C
Max.: 28°C	Max.: 26°C

JURNAL ARĂDEAN
Str. Poetului nr. 1C, Arad
Auditat de BRAT

Director editor: Mircea Ţişcă (8465)
Secretariat: 281802 (centrala), fax - 280655
Şef departament difuzare: **Carmen Csordas** - 281797
Şef departament marketing: **Eugenia Bărdaş** (8464)
Marea publicitate: 280943
Mica publicitate: 210775
Tiparul executat la: SC Inform Media SRL, Calea Torontalului, DN 6, km 5,7, Timişoara

Redactor şef: Doru Sava (8418) **Responsabil de număr: Simion Todoca**
Secretar general de redacţie: Gabriela Groza (8417) **Departamente: Eveniment: Cosmin Mihuţa** (8411), Adriana Barbu (8410), Lucian Şerban (8412), Margareta Szegö (8403); **Politic: Simion Todoca** (8425); **Economic:** Andreea Pintea (8419); **Cultură, Învăţământ: Vasile Filip** (8428), Vasile Sărăndan (8401) ; **Social: Tristan Mihuţa** (8431), Diana Duţu (8429); **Judeţ: Doru Sinaci** (8446) **Sport: Daniel Scridon** (8427), Adrian Hărţău (8433), Leonard Sfăra (8434) ; **Foto: Ştefan Matyaş** (8402); **Tehnoredactare:** Ghizela Şerban (8452), Ramona Vidulescu (8451), Cristi Ciulei (8450); **Designer:** Evelyn Kovago.
REDACŢIE : tel. 281802 (centrala); fax 280655, 281797; e-mail:redactia.jurnalaradean@informmedia.ro, adevaruldearad@informmedia.ro, publicitate.jurnalaradean@informmedia.ro, publicitate.adevarul@informmedia.r

PE SCURT

• **Furt.** Un tânăr a rămas fără telefonul mobil în timp ce se afla pe ştrandul Neptun, la plajă. Păgubitul a anunţat imediat poliţia care a prins autorul în scurt timp. Acesta a furat telefonul mobil din bagajele lăsate pe o pătură. Prejudiciul în valoare de 344 de lei a fost recuperat. Poliţiştii i-au întocmit lui Nicolae Bogdan F., de 16 ani, actele premergătoare pentru comiterea infracţiuniii de furt.

COMENTARIUL ZILEI

Înălţimea Sa Primarul

LUCIAN ŞERBAN
lucian.serban@informmedia.ro

Edilul nostru reales s-a supărat din nou pe ziariştii care au îndrăznit să critice modul în care a înţeles să abordeze problema chioşcurilor de ziare. După ce deţinătorii gheretelor au primit somaţii prin care li se cerea să dispară din peisaj în 15 zile, lăsând mii de arădeni fără posibilitatea de a-şi cumpăra un ziar sau o revistă, presa a reacţionat prompt, luându-l la întrebări pe şeful de la primărie. Cum Înălţimea Sa Primarul nu reacţionează bine atunci când este criticat, s-a făcut foc şi pară şi a început să dea telefoane în stânga şi dreapta, acuzând faptul că i s-a băgat unghia-n gât.

Mai mult, realesul şi-a pus pe treabă şi băgătoarele de seamă, care erau extrem de revoltate că şeful lor a fost deranjat. „Nesimţiţii" de ziarişti nu s-au mulţumit cu purtătorul de cuvânt şi au avut curajul să-l sune pe Mai Marele oraşului. Ruşine să le fie!

Două zile mai târziu, Falcă a apărut, pe nepusă masă, la o întâlnire a distribuitorilor de presă cu reprezentanţii presei locale şi centrale şi, nici mai mult, nici mai puţin, a început să stabilească tot felul de reguli, de parcă ar fi fost la el acasă. Asta, nu înainte de a-şi arăta nemulţumirea că presa s-a implicat în problema chioşcurilor şi a făcut „din ţânţar armăsar".

Foarte nervos, a cerut să nu fie filmat. Văzând că se iau notiţe, a solicitat pe un tot cât se poate de necivilizat ca spusele sale să nu fie consemnate. Nu a lipsit mult şi începea să dea din nou lecţii „presarilor" prezenţi, după modelul bolşevic, brevetat după Revoluţie de Ion Iliescu.

Fiind însă ocupat cu munca de convingere, nu a mai avut timp şi pentru altceva. Era mult mai important să-i asigure pe distribuitori că-şi pot muta gheretele unde vor ei, fără să trebuiască ca la faţa locului să vină şi un reprezentant al Primăriei. Şi ce dacă oamenii nu ştiu exact până unde se vor întinde lucrările şi riscă să mai fie mutaţi o dată? Doar operaţiunea se face pe cheltuiala lor.

Maghiarii ne iau şi porumbul

■ Agricultorii maghiari au ajuns la concluzia că ies mai ieftin dacă cultivă porumb dulce în Arad.

ADRIANA BARBU
adriana.barbu@informmedia.ro

Maghiarii cresc porumb pe terenurile din Arad (Foto: FAN)

Arad - Aradul are tot mai multă trecere la vecinii noştri maghiari. Nu doar lemnele de foc din Arad sunt căutate de maghiari, pentru că sunt mai ieftine, ci şi porumbul, vecinii noştri alegând să cultive aici porumb, pe care îl vând apoi pe piaţa din Ungaria. Este vorba de un soi aparte de porumb, dulce, pe care bucătarii maghiari în folosesc, din conserve, pentru pizza, salate, sau alte feluri de mâncăruri şi care se cultivă în localităţile de frontieră arădene. Pentru că terenul din judeţul nostru e bun şi pentru că şi costurile cultivării sunt mult mai mici decât la ei în ţară, agricultorii maghiari au decis să treacă graniţa şi să lucreze pământurile de la noi. Startul s-a dat în acest an când agricultorii din vecini au cultivat peste 100 de hectare cu porumb în localităţile din apropiere de graniţă, la 30 - 40 de kilometri de Ungaria. Maghiarii vin la Arad doar cu sămânţa şi cu banii, iar agricultorii arădeni participă la afacere cu terenurile şi se îngrijesc de recoltă. Afacerea este profitabilă pentru toţi: maghiarii obţin producţii bune şi cheltuiesc mai puţini bani (ei spun că aici au găsit cele mai mici costuri pentru cultivarea porumbului dulce), iar arădenii au de lucru şi pot cultiva pe teren, după porumb, şi alte produse.

Cultură dublă la Arad

Potrivit agricultorilor arădeni, porumbul adus de maghiari la noi este un soi care în România nu se face. Sămânţa este adusă din Ungaria, iar porumbul se recoltează verde, în această perioadă, pentru că aşa este mai dulce. Faptul că porumbul se recoltează mai repede este un câştig pentru arădeni, potrivit lui Lucian Popovici, unul dintre agricultorii care au intrat în afaceri cu vecinii, pentru că "îţi eliberează terenul la sfârşitul lunii iulie şi poţi deja să te apuci de lucru. Eu, de exemplu, am făcut undeva între opt, nouă tone la hectar". Imediat ce vor termina recoltarea porumbului dulce, arădenii vor cultiva rapiţă. Maghiarii plătesc pe tona de porumb în jur 110 euro, iar preţul îi mulţumeşte pe toţi.

Autobuze în loc de tramvaie

Arad (A.B.) - Primăria pune la dispoziţia arădenilor autobuze în locul tramvaielor începând din 4 august, adică din momentul în care circulaţia tramvaielor pe tronsonul UTA- Podgoria va fi închisă. Întreruperea circulaţiei tramvaielor pe tronsonul Piaţa UTA- Podgoria va duce la suspendarea liniilor pe traseele Piaţa UTA-Podgoria şi Podgoria-Sere –CET, respectiv a liniilor 1, 2 ,4b, 7, 15, 15b, 16, 16b, 17, CET. În comunicatul Primăriei se menţionează şi faptul că „liniile 3 şi 6 vor circula de la Piaţa Romană spre UTA-Vlaicu prin Căpitan Ignat, iar liniile 9 şi 11 vor avea capăt de linie Piaţa Romană". Tot instituţia e cea care face precizarea că „transportul public între Podgoria-Piaţa UTA şi Podgoria-Grădişte va fi asigurat cu autobuze. Staţiile de autobuz au fost stabilite după cum urmează: Traseul Pogoria-Piaţa UTA: staţia Podgoria –la Liceul de Artă Sabin Dragoi, staţia Gară- după semafor, vis-a-vis de Casa Albă (clădirea birouri Astra Vagoane), respectiv în faţa parcării, după staţia taxi, staţia Autogară - la fostul IMAR, respectiv poarta Fabricii de Vagoane şi la Piaţa UTA- în dreptul staţiei de tramvai; traseul Podgoria – Grădişte, staţii pe strada Petru Rareş: la Podgoria, plecări din staţia din dreptul Catedralei, intersecţie strada Gorunului / Budai Deleanu, după semafoare, pe ambele sensuri, iar în dreptul intersecţiei cu strada Negruzzi, pe ambele sensuri".

ONLINE **www.aradon.ro**
Aici download comunicat primărie

Tramvaiele nu vor mai cicula pe la UTA, doar autobuzele (Foto: Ş. M)

Bătut în plină stradă

Arad (C.M.) - O patrulă mobilă auto a jandarmilor din Pecica a fost sesizată de către un cetăţean cu privire la faptul că, pe strada 230, a avut loc un conflict între două persoane de sex masculin, în urma căruia una dintre cele două persoane a fost victima unei agresiuni fizice. Deplasându-se la locul faptei, jandarmii au identificat victima, pe Alexandru Alin S. Jandarmii i-au acordat măsurile de prim-ajutor şi, deoarece prezenta multiple leziuni traumatice la nivelul feţei şi a cutiei toracice, au transportat-o la Spitalul Judeţean. Pe baza semnalmentelor aflate de la martorii oculari, jandarmii au identificat autorul agresiunii, acesta fiind Gheorghe P., de 26 ani, din Pecica, care i-a aplicat mai multe lovituri cu pumnii şi picioarele persoanei vătămate.

ONLINE **www.aradon.ro**
Aici download comunicat

Lovit pe zebră de tramvai

Vladimirescu (I.C.) – Un bărbat de 62 de ani s-a ales cu răni grave după ce a fost lovit de un tramvai. Accidentul s-a petrecut pe strada Progresului din Vladimirescu, ieri, puţin după orele amiezii. Vatmanul T.O., de 37 de ani a luat în plin victima chiar pe trecerea de pietoni. „Conducătorul tramvaiului nu a acordat prioritate de trecere şi a accidentat grav bărbatul care se afla angajat în traversarea trecerii de pietoni", ne-a spus subinspectorul Răzvan Meszar din cadrul Serviciului Poliţiei Rutiere Arad. Victima a fost transportată în stare gravă la Unitatea de Primire Urgenţe din cadrul Spitalului Judeţean Arad. Vatmanul riscă un dosar penal pentru vătămare corporală

DN7, închis între Arad şi Zam

■ Din 1 până în 10 august, drumul naţional 7 (DN7) pe tronsonul Zam-Arad va fi închis.

Arad (A.B.) - Noi restricţii de circulaţie pe Drumul naţional 7 (DN7) Arad-Deva, ca urmare a lucrărilor de modernizare a tronsonului. Compania Naţională de Autostrăzi şi Drumuri Naţionale din România (CNADNR) a anunţat vineri că circulaţia pe DN7 va fi închisă în perioada 1 - 10 august, între localităţile Zam şi Arad, pentru consolidarea sistemului rutier. Potrivit CNADNR, în perioada mai sus amintită, circulaţia pe DN7 va fi suspendată pe sectorul de drum cuprins între km 439+000 şi 540+000, între localităţile Zam şi Arad, acolo unde drumul va fi închis pentru a se interveni la consolidarea sistemului rutier.

Maşinile vor putea circula totuşi câteva ore, dar, mai ales, noaptea. Potrivit companiei, circulaţia va fi închisă de luni până sâmbătă între orele 06:00 – 22:00, pentru vehiculele cu masa totală maximă autorizată mai mare 7,5 tone, cu excepţia transportului public de persoane, şi de luni până sâmbătă între orele 06:00 – 12:00 şi 15:00 – 22:00, pentru vehiculele cu masa totală maximă autorizată mai mică de 7,5 tone.

Portivit comunicatului remis de CNADNR, şoferii pot folosi următoarea rută ocolitoare „DN7 Sebeş - DN 1 Alba Iulia - Cluj Napoca - Oradea - DN 79 Arad".

„Conducătorii auto sunt rugaţi să respecte restricţia instituită, semnalizarea rutieră temporară şi indicaţiile agenţilor de poliţie", se mai arată în comunicat.

RECLAMĂ

ARAD ONLINE
www.aradon.ro

PE SCURT

• **Interimat.** Preşedintele interimar al PSD Arad, Marius Lazăr, continuă, în week-end, discuţiile lărgite în vederea alcătuirii unui Birou Executiv interimar, atât la nivel de municipiu, cât şi la nivel de judeţ. O hotărâre în acest sens urmează să fie luată în cursul săptămânii viitoare. Motivul prelungirii discuţiilor este dorinţa lui Lazăr de a alcătui o echipă care să se bucure de un sprijin cât mai larg.

SUDOKU

Reguli:

În fiecare bloc sunt câteva cifre între 1 şi 9, stabilite dinainte. Acestea trebuie completate cu cifrele lipsă, în aşa fel încât fiecare număr să figureze o singură dată. De asemenea, cifrele de la 1 la 9 trebuie să figureze o singură dată atât pe rândurile orizontale cât şi pe coloanele verticale ale celor nouă blocuri luate împreună.

ÎNCEPĂTORI

			7	4	8	2		3
			9			7	8	4
		7		6	2			
9	7						4	
5		6		8		9		
3		4			9	5		
6	2			5	3			9
	5		8					1
7	3					8	5	6

AVANSAŢI

	6	2	4				7	
9			8					5
		8	7	6		3		9
						1	5	6
		5		7		9		
6	3	9						
4		6		9	7	5		
2					8			7
	9				5	4	1	

Soluţia jocului din numărul precedent

ÎNCEPĂTORI

1	9	6	5	8	7	4	3	2
5	3	7	4	1	2	8	9	6
8	4	2	6	3	9	7	1	5
3	7	5	1	9	8	6	2	4
4	2	1	3	5	6	9	8	7
6	8	9	2	7	4	3	5	1
9	1	3	7	6	5	2	4	8
7	5	4	8	2	3	1	6	9
2	6	8	9	4	1	5	7	3

AVANSAŢI

3	6	2	4	5	9	8	7	1
9	7	4	8	1	3	2	6	5
5	1	8	7	6	2	3	4	9
8	2	7	9	3	4	1	5	6
1	4	5	2	7	6	9	8	3
6	3	9	5	8	1	7	2	4
4	8	6	1	9	7	5	3	2
2	5	1	3	4	8	6	9	7
7	9	3	6	2	5	4	1	8

Engleză cu studenţi scoţieni

■ La Liceul Teoretic „Mihai Veliciu" din Chişineu-Criş se desfăşoară o „şcoală de vară.

Elevii din Chişineu-Criş învaţă engleza cu vorbitori nativi (Foto: D.M.)

Chişineu-Criş (V.F.) - Elevii Liceului Teoretic „Mihai Veliciu" din Chişineu-Criş participă, al treilea an consecutiv, la cursurile unei şcoli de vară de învăţare a limbii engleze.

Am stat de vorbă cu profesoarele de limba engleză din şcoală, prof. Goldiş Cristina şi prof.Vlad Mariana, care ne-au explicat că aceste cursuri sunt ţinute de două studente: Amanda Fowlie din Edinburgh şi Heather Morrel din Aberdeen.

Elevii sunt împărţiţi în două grupe: ciclul primar şi ciclul gimnazial. Pentru elevi este un bun prilej de a-şi dezvolta şi consolida cunoştintele de limba engleză. Am discutat şi cu cele două studente, care se află pentru prima dată în România. Ele s-au împrietenit foarte repede cu copiii, părinţii lor şi cu profesorii. Comunică foarte bine cu ei, chiar şi cu cei începatori. În timpul liber, au vizitat oraşul şi împrejurimile, ştrandul din Arad, Grădina Botanica din Cluj şi au făcut o excursie la Moneasa. „Locurile pe care le-am vizitat au fost atrăgătoare şi pitoreşti. Aveţi o ţară frumoasă !", ne-au declarat studentele din Scoţia.

CITIRE APOMETRE

Luni, 4 august. Cartierul Aradul Nou - Calea Timişorii, cartierul Mureşel - Gladiolelor, Gutuilor, Petalelor, D. Coresi, M. Tabacovici, Titan, G. Augustin, N. Dărăban, Ghe. I. Mureşan, Şt. Rene Mihăilescu, A. Lacu, Pincio, V. Basarab, Miraj, M. Cunţan, C.D. Loga, N. Horga, C. Pavelescu, Bobâlna, Macului, Prislop, Lucernei, Măceşului, Furnicii, cartierul Aradul Nou - Posada, Movilei, Nalbei, Piersicilor, Ficusului, T. Mariş, Trifoiului, Muşcatei, Sunătoarei, Constituţiei, Câmpia Turzii, Coloniştilor, Luminii, S. Borlea, Spicului, Ogorului, Armoniei, Petuniei, Molidului, Merişor, Viilor, Bagdazar, Colţişor, Pinului, Ştefan cel Mare, Caransebeş, Măgheran, Gogol, Pandurilor, Bicaz, Păcii, Muncii, Semenicului, Sulina, Ostaşului, Orşovei, S. Dragu, Zimbrului, Crângului, Arinului, Guttenbrunn, Lugojului, Cibinului, Castanilor, Popa Şapcă, Ana Ipătescu, cartierul Poltura - Agricultorilor, Livezilor, Munteniei, Timişului, Arieşului, Olteniei, Albinelor.

AICI E LOCUL CARIEREI TALE!
www.romjob.ro
PORTAL NATIONAL DE LOCURI DE MUNCĂ!

Rectorul UAV revocat

Arad - Ministrul Educaţiei, Cercetării şi Tineretului, Cristian Adomniţei a dispus printr-un ordin revocarea din funcţia de rector al Universităţii „Aurel Vlaicu" a profesorului universitar dr. Eugen Rovenţa *(foto)* începând cu data de 30 iulie.

Prin acelaşi ordin, profesorul universitar dr. Lizica Mihuţ este confirmată în funcţia de rector interimar. Ordinul ministrului confirmă decizia luată de Senatul universităţii arădene în urmă cu puţin timp. Interimatul funcţiei va înceta odată cu organizarea, în septembrie, a unor noi alegeri. Conform ordinului în perioada 1-10 septembrie va avea loc depunerea candidaturilor, alegerea noului rector urmând sa aibă loc în 17 septembrie. Ministerul va proceda la confirmarea acestuia prin ordin.

Decizia MEC ar putea pune capăt războiului universitarilor după cum l-ar putea muta în alte zone.

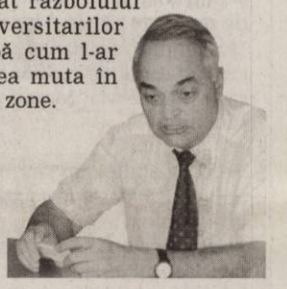

PROGRAME TV - SÂMBĂTĂ

TVR 1

07,10 Cântecul amintirii... amintirile cântecului (r)
08,00 Green Report (r)
08,30 Cartea europeană Club Z7 (r)
09,00 Desene animate Clubul Disney (SUA)
10,00 Împreună pentru natură
11,00 Dunărea – fluviu european (s)
12,10 Cenuşăreasa la Paris (comedie SUA, 1990)
13,45 Secolul muzical (s)
14,00 Jurnalul TVR Sport Meteo
14,20 Cum se face un campion
14,55 Formula 1 Calificări Ungaria
16,10 Circul Massimo (Italia, 2006)
16,30 Slovenia, în inima Europei
17,00 Beijing – gazda Jocurilor Olimpice, 2008
18,00 Teleenciclopedia (r)
19,00 Jurnalul TVR Meteo Sport
20,10 Agenda Olimpică

20:20 Comoara din spatele cărţilor (fantastic SUA, 2004) Cu: Noah Wyle, Sonya Walger, Bob Newhart. Regia Peter Winther. Deşi a avut rezultate de excepţie în facultate, Flynn Carsen e nevoit să renunţe la şcoală, în urma unei dispute cu un profesor.
22,00 Drumul spre Beijing
22,10 Figuranţi (s)
22,45 Concert Trupe, topuri, hit-uri
23,45 Ia-o de la capăt! (thriller Australia, 2005) Cu: Cate Blanchett, Sam Neill, Hugo Weaving. Regia Rowan Woods.
01,45 Concursul Naţional de Modele (r)
02,30 Jurnalul TVR (r) Meteo Sport
03,20 Brânză şi gem (r)
05,00 Top Super Hit (r)

PRO TV

08:00 Ştirile ProTv
10:00 Străinul din patul meu (r)Sarah pare să aibă parte de viaţa ideală: o căsnicie fericită şi un soţ perfect, însă totul e pe cale să se schimbe. În numai câteva luni, ea începe să descopere o altă faţă a lui Ryan, una violentă. Îngrozită de ameninţările cu moartea din partea lui, Sarah nu face deocamdată nimic, dar e conştientă de faptul că trebuie să se schimbe ceva înainte de a fi prea târziu.
12:00 Pro Motor
13:00 Ştirile Pro Tv
13:15 Caravana Dansez pentru tine
14:15 Bătălia de pe Insula Comorii (s)
16:30 Made in Romania (reluare)
18:55 Ştirile Sportive
19:00 Ştirile ProTv Sport Vremea

20:30 Sunt spion (acţiune SUA, 2002)Cu: Eddie Murphy, Owen Wilson, Framke Janssen. Totul începe cu furtul prototipului luptătorului perfect. Alex Scott, spion renumit, e chemat să pornească după urmele făptaşului. Lui i se alătură campionul mondial de box, Kelly Robinson.
22:30 Masca Neagră 2: Oraşul măştilor (acţiune Hong Kong/SUA, 2002) Cu: Andy On, Tobin Bell, Jon Polito, Teresa Herrera, Tyler Mane
00:30 Jugaru Shukaru (best of)
03:15 Masca Neagră 2: Oraşul măştilor (r)
05:15 Ştirile Pro Tv (r)
06:30 Pro Motor (r)
07:30 Caravana Dansez pentru tine (r)

ANTENA 1

07:00 Martor fără voie (r)
09:15 Miami Vice (r)
10:30 Cleopatra (dramă, 1999, SUA)Cu: Leonor Varela, Timothy Dalton, Billy Zane. Una dintre cele mai frumoase poveşti de dragoste din toate timpurile, în care voluptoasa şi pătimaşa Cleopatra îşi foloseşte senzualitatea pentru a-i seduce pe doi dintre cei mai mari conducători ai Imperiului Roman, Cezar şi Marc Antoniu. Ea încearcă să-şi salveze regatul şi să-şi protejeze copilul, dar pasiunea ei mistuitoare o duce la pierzanie.
12:15 Felicia
13:00 Casa de piatră
13:40 Roata de rezervă
14:15 Benny Hill (s)
15:00 Un tată pentru Brittany (dramă SUA 1998)Cu: Andrew McCarthy adopţia.
17:00 Confidenţial
19:00 Observator

21:00 Fotbal Liga 1: Steaua vs FC Braşov
23:00 Teren alunecos (thriller SUA 1996) Cu: Rob Lowe, Deborah Moore, Kenneth Cranham, Jurgen Prochnow. La aflarea veştii că în 1944, în secret, a fost semnat un act foarte important prin care Mao garanta suveranitatea Imperiului Britanic încă mulţi ani asupra Hong Kong-ului, guvernul britanic, mafia, diverse facţiuni chineze şi oameni de afaceri chinezi, toţi se pun în mişcare pentru a intra cât mai repede în posesia acestuia.
01:00 Sport (r)
01:30 Concurs interactiv
02:30 Observator (r)
03:30 Teren alunecos (r)
05:15 Confidenţial (r)

HBO

06:00 Prada (Comedie, Italia, 2006)
07:30 Imagine: John Lennon (Documentar, SUA, 1988)
09:15 Casa e un monstru! (Animaţie, SUA, 2006) Regia: Gil Kenan
10:45 Anul fără Moş Crăciun (Comedie, SUA, 2006)
12:15 Concert V 2007
13:20 Lista (Comedie, SUA, 2006) Regia: Brandon Sonnier) Cu: Sydney Tamiia Poitier, Wayne Brady, Flex Alexander
14:50 Spirit de echipă (Comedie, Germania, 2006) Regia: Jessica Bendinger) Cu: Jeff Bridges, Missy Peregrym, Vanessa Lengies, Nikki Soohoo, Maddy Curley
16:30 Lumea Nouă (Aventuri, SUA, 2005)
18:45 Firewall - Program de protecţie (Thriller, SUA, 2006) Regia: Richard Loncraine

20:30 Larry David, inamicul public nr. 1 (Comedie, SUA, 2001)
21:00 Între dragoste şi gloanţe (Dramă, SUA, 2005) Regia: David Jacobson Cu: Edward Norton, Evan Rachel Wood, David Morse, Bruce Dern
22:50 Cruciatul (Acţiune, SUA, 2004) Regia: Bryan Goeres Cu: Andrew McCarthy, Michael York, Bo Derek
00:30 În visele tale (Comedie, Marea Britanie, 2006) Regia: Gary Sinyor Cu: Dexter Fletcher, Elize Du Toit, Parminder Nagra
02:00 Viaţă de gangster (Acţiune, SUA, 2005) Regia: Cess Silvera Cu: Kymani Marley, Wyclef Jean, Paul Campbell, Spragga Benz

TVR 2

8:30 ABC... De ce ? (r) 9:00 Super Sport Culturism şi Fitness 9:30Destinaţia România 10:00 Prefix 0040 10:30 Bugetul meu (r) 11:00 Natură şi aventură (r) 11:35 Liber pe contrasens 12:35 Atenţie: se cântă ! 13:30 D'ale lui Mitică 14:25 Via sacra Curentele revoluţionare 15:25 Motocicliştii pofticioşi 16:00 Romanian Superbike 16:30 Autostrada TVR Ora populară 18:00 Jurnal regional 18:35 Hotel Babylon (s) 19:35 Atlas (r) 20:00 Maniacii Divertisment 21:00 Să mănânce cozonac ! (s) 21:30 Ora de ştiri Ştiri Sport 22:30 Crime imperfecte

AXN

07:00 Schimbul trei (s) 08:00 Schimbul trei (s) 09:00 Stargate SG-1 (s) 10:00 Stargate SG-1 (s) 11:00 Stăpânul fiarelor (s) 12:00 Stăpânul (s) 13:00 Divizia IV (s) 14:00 Divizia IV (s) 15:00 Schimbul trei (s) 16:00 Schimbul trei (s) 17:00 The Amazing Race (s) 19:00 Mesaje de dincolo (s) 21:00 Minţi criminale (s) 22:00 CSI: New York - Criminaliştii (s) 23:00 Benzină, masă, casă (Dramă, SUA, 1992) 01:00 Celula teroristă (s) 02:10 Celula teroristă (s)

CINEMAX

07:00 Vis împlinit (Dramă) 08:55 Un an din viaţa mea (Aventuri) 10:30 Hollywood Top 10 - Filme cu taţi şi fiice 10:55 Boy Ecury(Dramă) 12:20 Inamicul public (Dramă) 14:05 În lumina reflectoarelor - Whoopi Goldberg 14:30 SFârşitul unei zile lungi (Biografic, Marea Britanie, 1992) 15:50 Un bărbat şi o femeie (Dramă) 17:30 Regina telenovelelor (Comedie) 19:05 Vis împlinit(Dramă,) 21:00 Virgin la 40 de ani (Comedie) 22:55 Chinatown (Dramă, SUA, 1974) 01:05 Haos la periferie (Dramă) 02:35 Macbeth (Dramă) 04:55 Predicatorul (Thriller, Olanda)

PRIMA TV

09:00 Al şaptelea cer (s) 10:00 Teleshopping 10:30 Jake şi Grăsanul (s) 11:30 Autoforum 12:00 Ciao TV(r) 12:30 Imobiliare Blitz 13:00 Salvaţi de clopoţel (s) 13:30 Legături indestructibile (Mystery, SUA 2007)15:30 S.O.S. Salvatimi casa (r) 16:30 Super Nanny reality show(r) 18:00 Focus 19:30 Walker (s) 20:30 Soţia măcelarului (comedie romantică, SUA 1991) 22:30 CIA nume de cod: Alexa (actiune, SUA 1992) 00:30 Pasiuni istovitoare 02:30 Focus 03:30 CIA nume de cod: Alexa (r) 05:30 Autoforum 06:00

PRO CINEMA

08:45 Batman (r) 09:15 Dădaca (r) 09:45 La Bloc (r) 10:15 Ruleta destinului (r) 11:15 Descoperă Romania 11:45 Zoom în 10 12:00 Entertainment News 13:00 Ocolul Pământului în 80 de zile (r) 15:00 Documentar: Din culisele Hollywoodului (s) 15:30 Joey (r) 16:00 Familia Bundy (s) 17:00 (Francois Villon (s)19:00 Ruleta destinului (s) 20:00 Raven (s) 21:00 Dădaca (s) 21:30 Joey (s) 22:00 Clanul Soprano 23:00 Magnolia (Dr.)

NAŢIONAL

09.00 Zadarnicile chinuri ale dragostei (f) 11.00 Tibanu 11.30 Pet Zone 12.30 Fit & Chick 13.00 Secrete 13.30 Albumul Naţional (r) 15.30 În plină acţiune 16.30 Nemuritorul 17.30 Mutant X. Un proiect secret finanţat de guvern, al cărui scop este acela de a creea mutaţii genetice unor oameni obişnuiţi, are ca rezultat final eliberarea mutanţilor născuţi în laboratoare, în rândul populaţiei. Unul dintre oamenii de ştiinţă responsabili, Adam, a jurat să îi ajute pe mutanţi.18.30 Ştiri Naţional TV 20.15 Pe malul celălalt (f) 22.30 Povestea de Bronx (f)

ACASĂ

07:00 Tărâmul pasiunii (s) 09:00 Dragoste nebună (s) 11:00 Bindi, fetiţa junglei (s) 11:30 Terra Nostra (s) 13:15 Lacrimi de iubire (s) 15:30 Luna fermecată (s) 16:25 Vremea de ACASĂ 16:30 Luna fermecată (s) 17:30 Poveştiri adevărate 18:30 Victoria (s) 19:30 Totul sau nimic (s) 21:30 O iubire eternă (dram SUA, 1996) Cu: Matthew Broderick, Jeffrey Force, Peter Riegert, David Drew Gallagher 23:45 Amazonia (s) 00:45 Poveştiri adevărate (r) Vremea de ACASĂ 01:45 Telenovelă românească: Lacrimi de iubire (r) 03:30 Bindi, fetiţa junglei (r)

B1

08:00 Euromaxx 09:15 Ministar emisiune pentru copii 10:00 La limita autoshow 10:30 Vikingii din Dobrogea 11:00 Codul lui Oreste (r) 13:00 FAN X 114:30 PASUL FORTUNEI (r) 16:30 Puşcăria Miniştrilor 17:00 Gondola d'amore (r) 18.30 TABOO 19:30 SPECTACOL CIRQUE DU SOLEIL FIRE WITHIN (s) 20:00 (TOATE PĂNZELE SUS SECRETUL EPAVEI)22:00 PORTRET DE ARTIST NICOLAE MĂRGINEANU: ÎNTOARCEREA DIN IAD (dramă, 1983)

HALLMARK

12.00 Clanul Bau Bau (r) 14.00 Întoarcere la Cutter Gap (reluare) (f) 16.00 Dincolo de ficţiune (f). Suspans, SUA, 2003 18.00 Jocul întâlnirilor (film). Comedie rom., coprod., 2003 Jane Grant (Charisma Carpenter), o tânără atrăgătoare şi inteligentă în vârstă de 28 de ani, este redactor adjunct la o editură, unde are de realizat un proiect în urma căruia speră să obţină o binemeritată promovare, pe care o aşteaptă de 6 ani. 20.00 Apocalipsa nucleară (film). Suspans, SUA, 2006 22.00 Misterul din Vestul Sălbatic (film). Suspans, SUA, 2006

REALITATEA

13.30 Gustul Pământului în 80 de mirodenii 14.00 Realitatea de la 14.00 15.00 Realitatea de la 15.00 Ştirile care te fac să înţelegi mai bine şi să afli mai multe despre ce se întâmplă în jurul tău. Cele mai importante evenimente din realitatea internă şi internaţională - politică, societate, sport, divertisment, meteo. 15.05 Fabrica 16.00 Realiatea de la 16.00 17.00 Realitatea de la 17.00 18.45 Jurnal, sport 19.15 Ediţie specială 20.00 Realitatea de la 20.00 21.00 Realitatea de la 21.00 22.00 Realitatea de la 22.00 23.00 Realitatea de la 23.00

M1

6:20 Idei matinale 6:23 Carpaţi Express 6:50 Răsărit de soare 10:00 Slapaj 10:30 Petrecere în pijamale 10:55 Cinci 11:30 Arthur 12:00 Ecranul nostru 13:00 Ştiri 13:10 Dramă 14:50 Film artistic 16:20 Telesport 16:50 Kemeri 18:05 Oriunde e bun 20:00 Luxor show 21:30 Ştiri, sport 20:50 Vara la Balaton 21:05 Lotto 21:25 Dans de bucurie 22:35 Film artistic: Barbă (dr., Fra., 2005) 0:00 Ştiri, sport 0:15 Concert pe A38boat

DISCOVERY

12.00 Cum se fabrică diverse lucruri? 13.00 În viteza a cincea 14.00 Armele viitorului 15.00 Vânătorii de mituri. Vânătorii de mituri, cei doi experţi în efecte speciale pentru filme artistice Adam Savage şi Jamie Hyneman, ajutaţi de echipa lor încearcă să separe adevărul de legendele urbane. 16.00 Arta războiului pe câmpul de luptă 19.00 Cum se fabrică? 20.00 Meserii murdare

Redacţia Jurnal arădean nu îşi asumă răspunderea pentru eventualele modificări survenite în programele TV, după închiderea ediţiei

PE SCURT

• **Apreciere.** Banca Naţională a României a anunţat ieri un curs de referinţă de 3,5171 lei pentru un euro. Aceasta reprezintă cea mai mică valoare a monedei europene în raport cu leul de la începutul anului şi până în prezent. Această apreciere, survenită în special după anunţul BNR de majorare a ratei dobânzii, vine să confirme previziunile analiştilor.

O nouă ieftinire

Arad (D.D.) - De ieri, compania Rompetrol a redus preţul benzinei cu opt bani pe litru şi pe cel al motorinei cu cinci bani pe litru. În urmă cu o săptămână, Rompetrol a ieftinit cu trei bani pe litru preţurile tuturor carburanţilor comercializaţi prin reţeaua proprie. Şi Petrom a ieftinit, săptămâna aceasta, benzina cu 8 bani pe litru, în medie, iar motorina - cu 7 bani. Este pentru a doua oară în ultimele două săptămâni când Petrom ieftineşte carburanţii. Şi Lukoil a ieftinit, pentru a doua oară în ultimul timp, preţurile la benzină si motorină. De remarcat, preţul internaţional al petrolului a coborât, în ultima perioadă, cu peste 20 dolari/baril.

(Foto: FAN)

(Foto: FAN)

Amenzi pentru roviniete

Bucureşti (D.D.) - De la începutul acestei luni, şoferii vor fi din nou amendaţi, dacă nu au roviniete, întrucât noile modele au fost puse deja în vânzare. Măsura de suspendare a amenzii a fost luată de Ministerul Transporturilor acum zece zile şi a fost valabilă numai în intervalul 21-31 iulie. Ministerul a luat această decizie după introducerea noilor modele de rovinietă care nu se găseau la punctele de distribuţie şi astfel şoferii nu aveau de unde să le procure. Aşadar, de ieri, conducătorii auto sunt obligaţi să aibă rovinietă dacă pleacă la drum, pentru că altfel vor fi amendaţi.

Sezonul reducerilor

Arad (D.D.) - Ieri a început oficial sezonul soldurilor şi al lichidărilor de stoc. Până pe 31 octombrie, comercianţii pot face reduceri de preţuri la haine, îmbrăcăminte, poşete, pălării şi alte accesorii. Fiecare magazin poate face reduceri de preţuri doar la mărfuri nealimentare, timp de 45 de zile. Soldurile pot fi vândute numai în locurile în care erau comercializate şi înainte de perioada de reduceri, dar separat de celelalte produse, iar preţurile noi trebuie să fie foarte clare şi afişate alături de cele vechi. Cele mai multe magazine practică deja reduceri de preţ, de până la 70%, la produsele de vară, dar sub denumirea de „promoţii".

Reducerile se aplică doar la produsele nealimentare (Foto: FAN)

Exigenţe academice internaţionale

■ Masterat european de Management şi Strategie Antreprenorială la UVVG Arad.

Arad (S.M.) - Urmând cu perseverenţă drumul spre excelenţă şi preocuparea pentru devenirea profesională a studentului, învăţământul superior din cadrul Universităţii de Vest „Vasile Goldiş" Arad se înscrie în coordonatele celui european, confruntându-se an de an cu cerinţele unice impuse de examenele Federaţiei Europene a Şcolilor Superioare (FEDE). Aceasta propune instituţiilor de învăţământ superior membre, examene cu subiecte unice pentru toţi studenţii, indiferent de ţara de proveniență, şi care se desfăşoară la o dată unică pentru un anume profil, în întreaga Europă.

> *Studenţii înscrişi au promovat cu succes anul I al acestui masterat cu durata de patru semestre*
>
> **PROF. SPERANŢA MILANCOVICI**

Membră a Federaţiei Europene a Şcolilor Superioare din 1992, UVVG asigură, de două mandate, vicepreşedinţia acestui organism european, prin persoana rectorului universităţii, prof. univ. dr. Aurel Ardelean. Din anul 2000, UVVG prezintă candidaţi la examenele FEDE, în diferite domenii. În fiecare an, rezultatele activităţilor FEDE sunt analizate în cadrul Adunărilor Generale.

Prezentă pentru a noua oară consecutiv în confruntările profesionale europene, Universitatea de Vest „Vasile Goldiş" a înregistrat, în sesiunea de examene din acest an, o premieră: organizarea masteratului european de Management şi Strategie Antreprenorială.

Examenele, cu un grad ridicat de dificultate, au verificat cunoştinţele studenţilor în varii domenii de strictă actualitate europeană: întreprinderi şi concurenţă în Europa, cultură generală de întreprindere, statistici şi matematici financiare, dreptul afacerilor şi fiscalitatea, marketing, distribuţie şi logistică, marketing strategic, managementul resurselor umane şi al organizaţiilor, comerţ şi finanţe internaţionale, gestiune financiară şi contabilă, negociere şi managementul echipelor de vânzare, comunicare externă şi gestiunea mijloacelor de comunicare. Practic, acest masterat european pregăteşte viitorii specialişti de conducere ai întreprinderilor europene mari şi mijlocii.

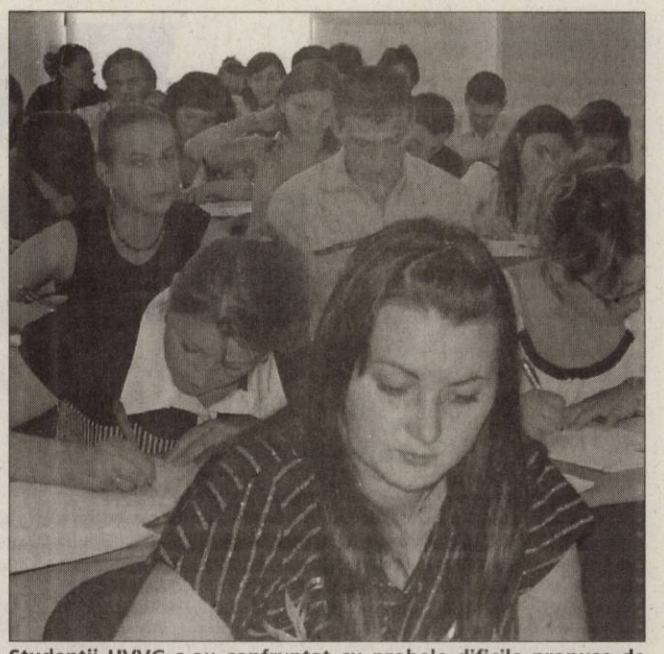

Studenţii UVVG s-au confruntat cu probele dificile propuse de Diploma Europeană de Studii Superioare în Comunicare (Foto: D. A.)

ARAD ON LINE **www.aradon.ro**
Aici mai multe detalii

JURNAL ÎNTREABĂ: *„Ce părere aveţi de scandalul care a izbucnit la UTA?"* aici video www.aradon.ro

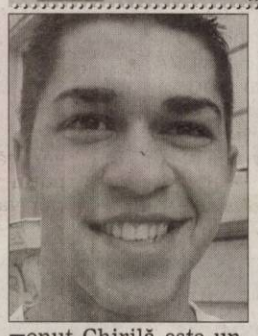

Ionuţ Chirilă este un antrenor serios care poate duce echipa la victorie, dar trebuie să se impună. Foarte bine că l-a dat pe Hidişan afară pentru că este plin de sine. Dacă aş juca la UTA n-aş avea nevoie de bani, pentru că este echipa simbol a aradului.

MANUEL MUREŞAN (21 ANI), STUDENT

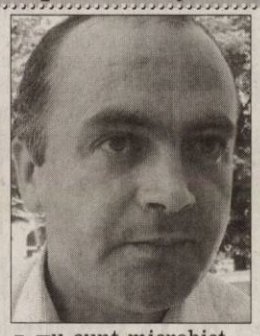

Nu sunt microbist, dar cu toate acestea nu este bine că nu l-a mai primit pe Hidişan la meci. Este un jucător bun care a greşit. Oricine ar fi în locul lui ar merita încă o şansă. Este foarte greu să fii obiectiv în astfel de cazuri, când adevărul este undeva la mijloc.

SERGIU AVASILCAI (35 ANI), LIBER INTERPRINZĂTOR

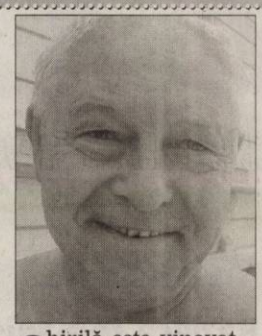

Chirilă este vinovat pentru destrămarea echipei. Sportul este o afacere şi trebuie trebuie condusă de arădeni şi cred că la echipă majoritatea jucătorilor trebuie să fie arădeni. Pentru culorile unei echipe trebuie să trăieşti şi un spirit, iar UTA este o echipă cu tradiţie.

LEONARD ZORITI (63 ANI), INGINER

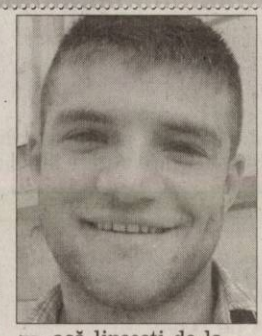

Dacă lipseşti de la antrenamente nu vei fi destul de pregătit pentru un meci şi de aceea trebuie să suporţi consecinţele. Şi eu sunt sportiv, deci ştiu cum este să n-ai o condiţie fizică adecvată, iar sportul se face în primul rând din plăcere, nu doar pentru bani.

CIPRIAN IOVESCU (20 ANI), STUDENT

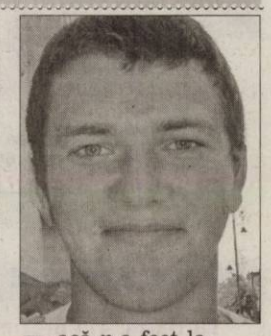

Dacă n-a fost la antrenamente trebuie să-l dea afară.l Toţi jucători sunt la fel, iar Hidişan poate că este un pic mai bun decât ceilalţi, dar asta nu înseamnă că este scutit de antrenamente. Conducerea este de vină pentru că echipa nu este unită.

FLORIN CIMPOIERU (18 ANI), ELEV

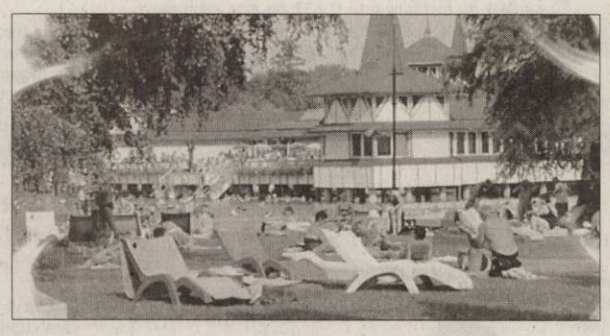

Vacanţa cu J. A.

Arad (V.F.) - În această vară aţi petrecut sau veţi petrece frumoase zile de vacanţă (concediu) care vor rămâne alese amintiri. Unde aţi fost astă-vară ? Ce aţi văzut? Cum aţi petrecut? Ce v-a impresionat? Care sunt momentele de neuitat? Pot fi nu doar poveşti de spus prietenilor, colegilor de lucru sau de şcoală ci şi subiecte pentru ziarul nostru. Şi aceasta pentru că lansăm un nou concurs cu premii având acum ca temă „Vacanţa cu J.A.". Vă invităm, aşadar, să ne trimiteţi creaţii literare (proză, eseu, poezie - de maximum 2.000 de semne), plastice (desen, pictură) sau fotografii cu „impresii de vacanţă", pe adresa de e-mail vasile.filip@informmedia.ro sau pe adresa redacţiei „Jurnal arădean" (str. Poetului nr. 1C), până pe data de 15 septembrie. Cele mai bune vor fi publicate pe tot timpul verii iar, în final, se vor acorda premii consistente.

Ajutor pentru sinistraţi

■ Crucea Roşie îi atenţionează pe arădeni să nu dea bani celor care vin acasă şi cer sprijin.

Arad (D.D.) - Crucea Roşie Arad atrage atenţia cetăţenilor din municipiu şi judeţ să nu dea bani unor falşi reprezentanţi ai Crucii Roşii care le bat la uşă şi solicită sprijin financiar pentru sinistraţii din nordul ţării. „Am fost sesizaţi de mai multe persoane din Arad că după masa şi seara vin indivizi care se prezintă de la Crucea Roşie şi cer bani pentru sinistraţi. Ţin să subliniez că noi nu facem acest gen de colectă. Filiala judeţeană de Cruce Roşie şi voluntarii săi nu merg acasă la oameni să strângă bani. Noi facem colectă în instituţii sau într-un cort amenajat pe strada ori la sediul nostru de pe strada Lucian Blaga nr. 8" - precizează Iudita Cuvineanu, director Crucea Roşie Arad.

Până acum, Crucea Roşie Arad a oferit sprijin financiar în valoare totală de 4.300 lei , victimelor inundaţiilor din judeţul Botoşani. „Am virat filialei de Cruce Roşie Botoşani 1.000 de lei din fonduri proprii, iar alţi 3.300 lei i-am strâns cu sprijinul a opt voluntari de la persoane angajate la Prefectură, Consiliul Judeţean, Primaria Arad, Inspectoratul pentru Situaţii de Urgenţă, dar şi la sediul filialei. Le mulţumim tuturor pentru înţelegere şi sprijin" - subliniază Iudita Cuvineanu.

De asemenea, Crucea Roşie Arad a intermediat un transport umanitar constând în 30 tone alimente, conserve, păturii, produse de igienă, dezinfectant - de la Crucea Roşie Maghiară, judeţul Bekes, pentru Crucea Roşie Iaşi.

CONTURI PENTRU DONAŢII

LEI:
RO36BRDE410SV51618614100
EURO:
RO71BRDE410SV51618884100
Conturile sunt deschise de Crucea Roşie Română la BRD.

UNDE MERGEM în weekend

CINEMA

DACIA

• **„Ţi-l prezint pe Dave"** (SUA), orele 11; 14; 17; 20.

ARTA

• **„Va curge sânge"** (SUA) orele 15; 17; 20.

FESTIVAL

„La izvor de cânt şi dor"

• (În staţiunea Băile Lipova, duminică 3 august, de la ora 15: concurenţi din 11 judeţe se vor întrece la cea de-a XXVII-a ediţie; de la ora 18 vor susţine recitaluri cunoscuţii interpreţi de frunte ai Banatului - Adrian Stanca, Nicu Novac, Maria Rasca, Cristi Sălăjan, Ciprian Zovota - precum şi ansamblurile folclorice din Lelese (Hunedoara), Alioş-Fibiş (Timiş), Uniunea bulgarilor din Banat, Arad, Ghioroc, Bocsig şi Conop).

EXPOZIŢII

• **Muzeul de artă:** Expoziţia „Şcoala de pictură naivă de la Uzdin", organizată de Căminul Cultural „Doina" Uzdin - Serbia cu sprijinul Complexului Muzeal Arad (9-17)

• **Sala Clio:** Expoziţia de pictură **„SALONUL DE VARĂ"** (9-17)

• **Complexul Muzeal Arad, Palatul Cultural:** expoziţii permanente la Arheologie, Istorie (orele 9-17).

• **Muzeul de Artă Arad** (str. Gh. Popa 2-4, et II, Sala Ovidiu Maitec): Expoziţia retrospectivă dedicată artistului Ione Munteanu.

• **Complexul Muzeal Arad, Ştiinţele Naturii** (la Palatul Cultural): „Arta vitaliului"(orele 9-17).

• **Galeriile „Turnul de apă":** Expoziţia de pictură Grils a artistului plastic Mihai Bâgu (orele 9-17)

• **Galeriile de Artă „Delta":** Expoziţia retrospectivă a artistei plastice Cornelia Josan Kocis. (9-17).

• **Galeria Alfa:** Expoziţia „Interior stone work" de Julian & Ronald Chiu.

• **Galeria Jelen:** Expoziţie de pictură Dan Merisca - Florile Câmpului (9-17).

• **Galeria Takacs:** Expoziţie de pictură - acuarelă (str. Lucian Blaga).

ŞTRAND

• **„Neptun"** Arad

• **Staţiunea Moneasa**

• **Lipova - Băi**

• **Şofronea**

• **Dorobanţi**

• **Curtici**

• **Macea**

CLUBURI

• **Viva:** Seară fierbinte

• **Nefertiti:** DJ Paul Hava

• **Space:** DJ Oxi

NIGHT-CLUBURI

• **Afrodita** - Piaţa Avram Iancu

• **Cleopatra** - str. 1 Decembrie

• **Pussykat** - str. Cozia

• **Moulin Rouge** - str. Sebeşului

PIEŢE

• **Obor** (str. Pădurii)

• **Hobby** (Piaţa Mihai Viteazul)

• **Auto** (Hipodrom)

SPORT

Tenis

• **Open masculin** (2-3 august, Trofeul Ion Ţiriac, ediţia a IV-a la Complex tenis DSJ - Subcetate)

Tenis

• **Tineri 10-16 ani** (4-10 august, Mastersul Ardealului, la Baza sportivă UTA)

Festival. Staţiunea Lipova Băi găzduieşte duminică 3 august, începând cu ora 15, cea de-a XXVII-a ediţie a Festivalului interjudeţean de folclor „La izvor de cânt şi dor". (Foto: FAN)

Soluţia integramei din numărul precedent: c – pui – o – nasi – nora – soti – val – datina – tb – de- centi – pe – il – ren – pf – emu – u – miel – ison – alai – ort – st – cununa – ru – ta – as – barca – a – al – curat – miri

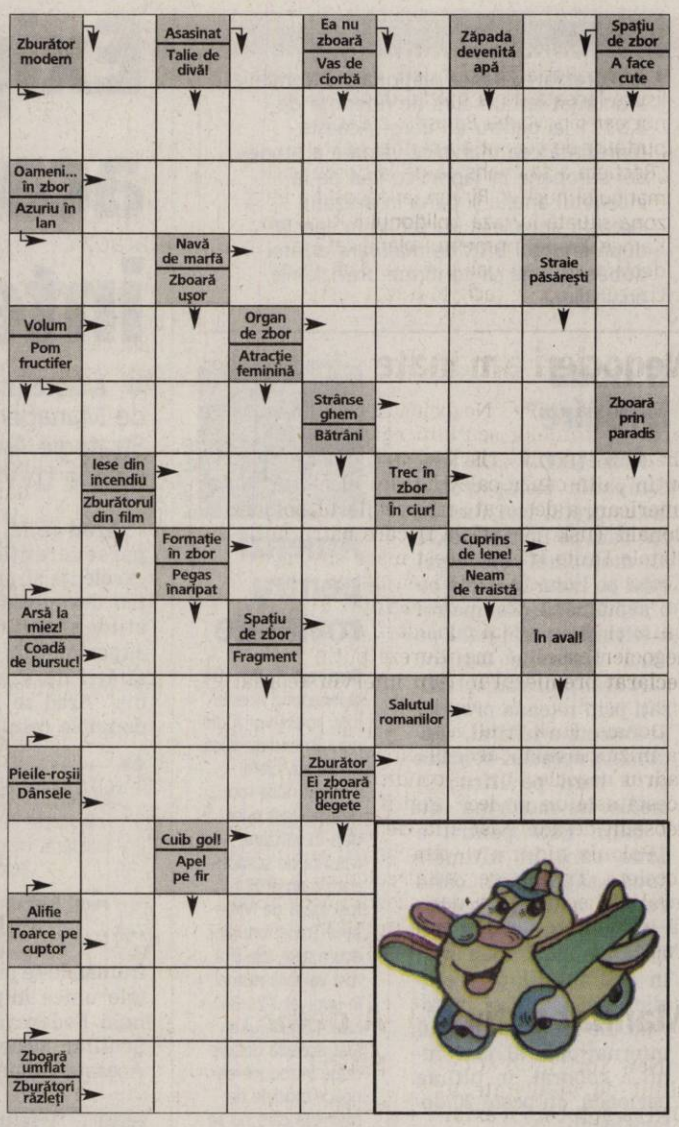

Nume.....Prenume.....
Adresa.....
Tel.....Localitatea.....
Sunteţi abonat la Adevărul? DA ☐ NU ☐
JURNAL ARADEAN

ÎN CINEMATOGRAFE

La Dacia: Ţi-l prezint pe Dave

Un echipaj alcătuit din extratereştri miniaturali conduc o navă ce are o formă umanoidă. În timp ce încearcă să-şi salveze planeta, extratereştrii se confruntă cu o nouă problemă: nava lor se îndrăgosteşte de o pământeancă.

La Arta: Va curge sânge

Când Plainview primeşte un pont misterios, conform căruia ar exista un orăşel în Vest unde un întreg ocean de ţiţei tâşneşte din pământ, îşi ia fiul pe nume H.W. şi pleacă să îşi încerce norocul în prăfuitul orăşel Little Boston. În acest loc dur, unde principala distracţie este biserica înfiinţată de charismaticul predicator Eli Sunday, Plainview şi H.W. dau lovitura cea mare. Dar în timp ce ţiţeiul îi îmbogăţeşte pe toţi, totul pare să se schimbe, iar conflictul capătă proporţii şi toate valorile umane - iubire, speranţă, comunitate, convingere, ambiţie şi însăşi legătura dintre un tată şi fiul său - sunt puse în pericol de corupţie, decepţie şi ţiţeiul care curge în valuri.

VĂ INVITĂM LA...

Bazilica romanică de la Vladimirescu

Arad (A.S.) - Monumentul istoric, aflat în apropierea actualei biserici romano-catolice de la Vladimirescu, reprezintă ruinele impresionantei bazilici romanice a prepoziturii şi capitlului Orod. Inaugurată în anul 1224, cu hramul Sf. Martin, în prezenţa reginei Yolantha de Courtenay (soţia regelui Andrei al II-lea al Ungariei), construcţia a fost co-finanţată de Papa Honoriu al III-lea.

După înfrângerea ducelui Ahtum de către cavalerii unguri conduşi de Chanadinus (1028), zona Mureşului inferior a intrat sub autoritatea regatului maghiar. Aceasta a fost exercitată de un comite, subordonat direct regelui Ungariei şi de un prepozit (cleric cu funcţie administrativă), membru în cancelaria regală. Ambele instituţii, comitatul şi capitlul, au fost înfiinţate probabil deja la sfârşitul secolului XI. Reşedinţa comitelui a fost Orod, iar cea a prepozitului se afla în preajma bisericii capitlului. Unii cercetători sunt de părere că biserica se afla în centrul unui complex de clădiri înconjurat cu un zid de incintă, întreg ansamblul putând fi identificat cu Orod.

Timp de mai bine de trei secole, între anii 1229-1552, activitatea capitlului (loc de adeverire: transcrieri de donaţii, acte de înzălogire, testamente, acte de vânzare-cumpărare) a produs numeroase documente, din care mai sunt cunoscute 632 de acte eliberate.

Cercetările arheologice, iniţiate de specialiştii de la Complexul Muzeal Arad în anii '70-'80 ai secolului trecut, au identificat în interiorul bazilicii 59 de morminte a căror inventar funerar cuprindea monede din secolele 12-14, cele mai vechi provenind de la Ştefan al III-lea (1162-1172) şi Bela (1172-1196). De asemenea au fost descoperite şi morminte din cărămidă, datate între secolele XI-XIII.

CĂI DE ACCES

• pe DN 7 (Arad-Deva), la 10 km de Arad

• cu tramvaiul, linia Arad-Ghiroc, staţia Vladimirescu.

În centrul imaginii, ruinele bazilicii de la Vladimirescu (Foto: A. S.)

FILME LA TV

SÂMBĂTĂ

• **Un sărut adevărat** (TV 1000, ora 19.00)

• **Vacanţa la comun** (KANAL D, ora 19.30)

• **Pe malul celălalt** (NAŢIONAL, ora 20.15)

• **Comoara din spatele cărţilor** (TVR 1, ora 20.20)

• **Sunt spion** (PRO TV, ora 20.30)

• **Soţia măcelarului** (PRIMA, ora 20.30)

• **O iubire eternă** (ACASĂ, ora 21.30)

• **Întoarcerea lui Macon County** (MGM, ora 21.30)

• **Întoarcerea în iad** (B1, ora 22.00)

• **Misterul Vestului Sălbatic** (HALLMARK, ora 22.00)

• **Masca neagră 2: Oraşul măştilor** (PRO TV, ora 22.30)

• **CIA: Nume de cod Alexia** (PRIMA, ora 22.30)

• **Poveste din Bronx** (NAŢIONAL, ora 22.30)

• **Teren alunecos** (ANTENA 1, ora 23.00)

• **Magnolia** (PRO CINEMA, ora 23.00)

• **Benzină, masă, casă** (AXN, ora 23.00)

• **Cu sufletul la gură** (TVR CULTURAL, ora 23.10)

Demi Moore

• **Valea suspinelor** (KANAL D, ora 23.30)

• **Vicii periculoase** (TVR 2, ora 23.30)

• **Ia-o de la capăt!** (TVR 1, ora 23.45)

DUMINICĂ

• **Pământul - eternei tinereţi** (PRO TV, ora 13.15)

• **Operaţiunea Thunderball** (ANTENA 1, ora 15.45)

• **Şapte mirese pentru şapte fraţi** (PRO CINEMA, ora 17.00)

• **Râsete în delir** (PRO TV, ora 17.15)

• **Cireşarii** (B1, ora 20.00)

• **Taal** (NAŢIONAL, ora 20.15)

• **Simte-te ca acasă!** (TVR 1, ora 20.20)

• **Trădarea** (PRIMA, ora 20.30)

• **Academia de Poliţie 5** (PRO CINEMA, ora 20.30)

• **Pe teritoriu inamic** (KANAL D, ora 21.00)

• **Viaţa Pamelei Harriman** (ACASĂ, ora 21.30)

• **Trafic** (PRIMA, ora 22.30)

• **Furie oarbă** (PRO TV, ora 22.45)

• **Nu derajnaţi!** (KANAL D, ora 23.00)

• **Fata din cafenea** (TVR CULTURAL, ora 23.10)

• **Dosarul Pelican** (PRO CINEMA, ora 23.30)

• **Experimentul Quatermass** (TVR 2, ora 23.30)

• **Atenţie, mor sosiile!** (TVR 1, ora 23.45)

CĂRŢI NOI ÎN LIBRĂRII

• „CARTE DE IDENTITATE" de Juan Goytisolo

„Tripticul răului" - care cuprinde romanele Señas de identidad (Carte de identitate), Don Julian şi Juan sin Tierra - deschide un drum nou în literatura spaniolă a secolului XX, dezvăluind adevărul despre mizeria politică, morală şi culturală fără precedent a Spaniei franchiste şi postfranchiste.

Interzisă cândva, apreciată apoi aşa cum se cuvine, trilogia reprezintă un veritabil monument istoric pentru poporul spaniol şi pentru literatura acestuia. Cu o structură narativă profundă, cu explorări fără limite ale limbajului, ea reprezintă totodată una dintre experienţele inovatoare cele mai radicale ale literaturii spaniole contemporane.

• „PROBLEMA LUI JANE" de Catherine Cusset

Catherine Cusset ne propune o radiografie a raporturilor sociale şi afective din America zilelor noastre, un thriller psihologic scris într-un stil simplu şi alert, plasat în mediul academic contemporan, pe care autoarea (profesor asociat la prestigioasa Universitate Yale) îl cunoaşte îndeaproape.

O poveste captivantă şi antrenantă care îţi arată cum este să te priveşti prin ochii altcuiva.

PE SCURT

• **Teste** Rusia a testat, ieri, o rachetă balistică lansată de la bordul unui submarin nuclear din Marea Barents, a declarat un purtător de cuvânt al marinei militare. „Racheta a fost lansată de la bordul submarinului nuclear Riazan iar focosul a atins zona situată în raza poligonului Kura din Kamceatka la momentul planificat", a declarat Igor Diagalo. El a refuzat să precizeze ce tip de rachetă a fost testată.

Negocieri amânate

Varşovia (MF) - Negocierile privind instalarea elementelor scutului american antirachetă în Polonia „riscă să mai dureze puţin", din cauza calendarului electoral american, a declarat ieri premierul polonez Donald Tusk. „Odată la fiecare patru ani, Statele Unite trăiesc acest mare spectacol electoral. Alegerile prezidenţiale marchează de fiecare dată un fel de cotitură în Statele Unite şi deci putem considera că aceste negocieri riscă să mai dureze puţin", a declarat premierul într-un interviu acordat postului public de televiziune TVP Info.

Donald Tusk a dat asigurări că ţara sa nu va miza pe calendarul electoral american în cadrul negocierilor, în condiţiile în care acesta este un proiect preţuit în mod deosebit de administraţia George W. Bush.

„Polonia nici nu va temporiza, nici nu va accelera. Trebuie respectat calendarul electoral al fiecărei ţări, dar acesta nu trebuie să influenţeze atitudinea altui stat", a spus Tusk.

Mandat extins

New York (MF) - Consiliul de securitate al ONU a aprobat joi extinderea cu un an a mandatului forţelor ONU-Uniunea Africană (UA) de menţinere a păcii în Darfur (MINUAD), după ce a dezbătut problema posibilei inculpări a preşedintelui sudanez Omar el-Bechir pentru genocid, relatează AFP.

SUA s-au abţinut să voteze rezoluţia 1.828. Celelalte 14 state membre ale Consiliului de Securitate au votat în favoarea prelungirii mandatului forţelor ONU-UA, care a expirat joi. Rezoluţia cere tuturor statelor membre ONU să furnizeze elicoptere şi alte mijloace materiale necesare MINUAD. „SUA s-au abţinut deoarece completările aduse rezoluţiei transmit un semnal negativ preşedintelui sudanez şi împiedică eforturile de a-i aduce, pe el şi pe alţii, în faţa tribunalului", a spus Alejandro Wolff, adjunctul ambasadorului american la ONU.

A demisionat

Ierusalim (MF) - Şeful de Cabinet al premierului israelian Ehud Olmert, suspectat de corupţie şi fraudă, şi-a depus demisia, a anunţat, ieri, Preşedinţia Consiliului, citată de AFP. Yoram Turbowicz a fost însărcinat în urmă cu doi ani cu o serie de misiuni diplomatice de importanţă vitală pentru premierul Olmert care a anunţat, miercuri, că se va retrage din funcţie în septembrie. Turbowicz îşi va continua însă activitatea de consilier diplomatic al şefului Guvernului israelian şi va coordona din această poziţie negocierile indirecte cu Siria, potrivit unui comunicat dat publicităţii de Preşedinţia Consiliului. El s-a deplasat, miercuri, în Turcia pentru o a patra rundă de negocieri indirecte sub egida Ankarei.

Protest Un activist Peta, îmbrăcat ca un personaj de film horror, ţine un afiş în timpul unei demonstraţii în Mumbai. Peta susţine că transportul kerosenului este o afacere periculoasă, cerând interzicerea folosirii căruţelor cu boi pentru transportul butoaielor cu petrol. (Foto: EPA)

Înţelegere nerespectată

■ „Angajamentul meu era de a mă retrage din viaţa publică", a declarat Karadzici.

„Feţele" lui Radovan Karadzici (Foto: EPA)

Haga (MF) - Fostul lider politic al sârbilor din Bosnia, Radovan Karadzici, afirmă că negociatorul american Richard Holbrooke i-a promis că nu va fi „judecat de Tribunalul Penal Internaţional" pentru fosta Iugoslavie, într-o moţiune scrisă dată publicităţii ieri şi citată de AFP.

„Sosirea mea aici a coincins cu multe nereguli drastice", a precizat Karadzici.

Tradat de americani

Karadzici a invocat iniţial, joi, „o înţelegere" încheiată cu negociatorul american Richard Holbrooke în timpul semnării acordurilor de la Dayton, din 1995, în schimbul retragerii sale din viaţa politică.

„În 1996, în numele Statelor Unite, Richard Holbrooke a făcut o ofertă miniştrilor şi oamenilor de stat care erau reprezentanţii mei autorizaţi angajându-se în numele Statelor Unite că eu nu voi fi judecat de acest tribunal", a precizat Karadzici în acest document. Karadzici a comparut joi, pentru prima dată de la acuzarea sa pentru genocid, în faţa Tribunalului Penal Internaţional pentru fosta Iugoslavie.

„Angajamentul meu era de a mă retrage din viaţa publică, chiar din viaţa literară", a declarat Karadzici, adăugând că „în schimb, SUA îşi îndeplineau obligaţiile lor".

În acelaşi document, Karadzici l-a acuzat pe fostul oficial american că i-a vrut moartea.

Richard Holbrooke a negat însă existenţa oricărui acord cu fostul lider sârb bosniac.

Greenpeace sesizează justiţia

Marsilia (MF) - Organizaţia Greenpeace a anunţat joi că a depus două plângeri împotriva grupului Areva pentru poluarea apelor şi depozitarea ilegală a deşeurilor, în urma scurgerilor radioactive de la centrala nucleară Tricastin (sud-est) la începutul lui iulie, relatează AFP.

Mai multe plângeri ale localnicilor sau asociaţiilor au fost deja depuse în urma incidentului calificat drept o „anomalie" de Autoritatea franceză pentru siguranţa nucleară.

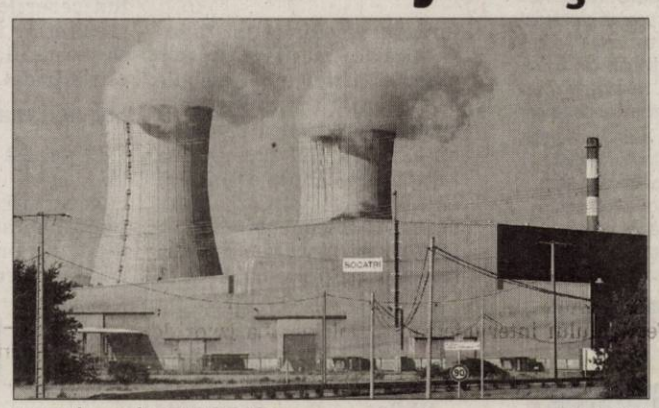

Centrala nucleară Tricastin (Foto: EPA)

Contaminare radioactivă a pânzei freatice

Oraşul Bollene (sud-est) a anunţat, de asemenea, că va cere luni prin procedură de urgenţă numirea unui expert pentru mediu şi sănătate publică în vederea obţinerii tuturor elementelor pentru a stabili responsabilitatea în acest caz şi a remedia pagubele".

Bollene este una dintre aşezările riverane centralei nucleare Tricastin care aparţine de Socatri, filială a grupului Areva, şi a fost supravegheată mai atent după scurgerea radioactivă în noaptea de 7 spre 8 iulie.

Oraşul s-a adresat procurorului general pentru a-şi oferi sprijinul total faţă de plângerea depusă la 22 iulie de Elisabeth Serinian, a cărei locuinţă este alimentată de o pânză freatică a cărei consistenţă era suspectă.

Expertiza radiologică a incidentului a arătat o contaminare radioactivă a pânzei freatice care, în opinia Greenpeace, are legătură cu depozitarea fără autorizaţie a deşeurilor radioactive sub un strat de pământ.

Fraude şi nereguli

Sofia (MF) - Conducerea Fondului de Stat „Argicultura" din Bulgaria a anunţat că a descoperit alte opt nereguli şi fraude legate de programul SAPARD.

Aceste nereguli au fost descoperite după examinarea detaliată a tuturor proiectelor depuse începând cu 2006 până în prezent. Fondul a sistat deja livrarea de fonduri către trei dintre aceste proiecte şi pregăteşte scrisorile prin care solicită depunătorilor celorlalte cinci proiecte să returneze banii deja primiţi.

De la demararea programului SAPARD, au fost depuse 3.509 proiecte, autorităţile descoperind că 109 dintre acestea, în valoare de 29 de milioane de leva (circa 15 milioane de dolari) sunt marcate de nereguli. Între timp, noul director al Fondului, Angel Kuncev, a avut o serie de discuţii cu Asociaţia Băncilor din Bulgaria pentru a restructura obligaţiile de creditare ale beneficiarilor programului SAPARD după decizia de suspendare a fondurilor.

Român arestat în Spania

Madrid (MF) - Poliţia spaniolă a arestat, ieri, patru turci şi un român după interceptarea unui transport de 316 kilograme de heroină, captură descoperită la bordul unei nave şi descrisă drept „cea mai mare" făcută vreodată în Spania.

Operaţiunea a permis poliţiei să descopere „prima dată" un transport de heroină introdus în Spania pe cale maritimă.

Cele 633 de pachete de 500 de grame fiecare, în valoare de54 de milioane de euro, sosiseră la bordul unui velier în portul Sitges, de lângă Barcelona, şi urma să fie transportat cu furgoneta „spre un domiciliu". Poliţiştii îl filau de mai multe luni de zile pe unul din presupuşii lideri ai acestei reţele de traficanţi.

Remaniere guvernamentală niponă

■ Din cei 17 miniştri, 13 sunt noi în Guvern, printre care şi două femei.

Tokyo (MF) - Premierul japonez Yasuo Fukuda a efectuat ieri o remaniere guvernamentală în speranţa că îşi va mări cota de popularitate, în scădere vertiginoasă în ultima perioadă, relatează AFP.

Vechi şi noi

Printre cei patru membri ai vechiului Guvern se numără şi fostul purtător de cuvânt al Guvernului, Nobutaka Machimura, care în calitate de secretar general al Cabinetului ocupă a doua funcţie în cadrul Cabinetului, imediat după premier.

Ministrul japonez al Afacerilor Externe, Masahiko Komura, adept al unei apropieri de China, ca şi Fukuda, şi-a păstrat de asemenea funcţia, împreună cu ministrul Sănătăţii, al Muncii şi Protecţiei sociale, Yoichi Masuzoe şi ministrul de Interne şi al Telecomicaţiilor, Hiroya Masuda.

În schimb, premierul şi-a schimbat consilierii economici, numind liberali reformişti, dintre care unii sunt partizani ai creşterii cotei de impozitare.

Bunmei Ibuki, fost oficial de rang înalt în vârstă de 70 de ani, care a fost până în prezent al doilea în ierarhia Partidului Liberal-Democrat (PLD) aflat la guvernare, a fost numit nimistru al Finanţelor, înlocuindu-l pe Fukushiro Nukaga.

Portofoliul Economiei, Comerţului şi Industriei (Meti) a fost atribuit lui Toshihiro Nikai (69 de ani) care şi-a exercitat deja aceste atribuţii în perioada guvernării liberalului Junichiro Koizumi.

Premierul japonez a anunţat noul guvern (Foto: EPA)

Ministerul Apărării, care a fost marcat în ultimele luni de o serie de scandaluri, a fost încredinţat unui nou membru, în vârstă de 47 de ani, Yoshimasa Hayashi.

JURNAL ARĂDEAN
MARE Publicitate: 08.00-17.00 Tel: 280943
MICA Publicitate: 08.00-19.00 Tel:210775
Preluarea anunţurilor pentru următoarea zi se face până la ora 18.00

PE SCURT

- **Sancţiuni rutiere.** În urma controalelor efectuate, agenţii de poliţie rutieră au aplicat 325 de sancţiuni contravenţionale, în valoare de 30.025 de lei. Aceştia au mai dat 452 de puncte de penalizare, au reţinut 16 permise auto, precum şi două certificate de înmatriculare.

Fără permis

Sebiş (I.C.) - Agenţii de poliţie din cadrul Poliţiei oraşului Sebiş au prins în trafic un tânăr de 21 de ani, din Bocsig, care conducea maşina fără a avea permis de conducere. Bărbatul a fost oprit pe strada Arenei, din Sebiş, în timp ce se afla la volanul unui VW. Antonie Ioan C. s-a ales cu dosar penal pentru infracţiunea de conducere pe drumurile publice a unui autovehicul fără a poseda permis de conducere.

Prins în trafic

Pecica (I.C.) - Un tânăr din Bucureşti s-a ales cu dosar penal, după ce poliţiştii l-au oprit în Pecica. Ciprian C., de 23 de ani, conducea un Audi când a fost tras pe dreapta. În urma verificărilor efectuate agenţii de poliţie au descoperit că bărbatul nu avea permis astfel, că acesta este cercetat pentru conducere pe drumurile publice a unui autovehicul fără a poseda permis de conducere.

Braconaj

Pecica (C.M.) - Jandarmii din Pecica au executat o acţiune punctuală pe linia prevenirii şi combaterii braconajului piscicol, pe râul Mureş. Aceştia l-au prins în flagrant pe Adrian P., de 31 de ani, din Lipova, care aflându-se într-o barcă pneumatică pe Mureş, pescuia „cu cinci unelte neautorizate de pescuit comercial, de tip „setcă", confecţionate din fir textil". La vederea echipajului de jandarmi, acesta a încercat să fugă, fiind însă prins în scurt timp. Setca a fost confiscată, iar celui în cauză i se va întocmi dosar penal.

ARAD ONLINE aradon.ro
Aici comunicat

Asalt la sediul central al Enel

■ Sute de arădeni s-au înghesuit să depună cereri pentru a rămâne la vechiul sistem de plată.

LUCIAN ŞERBAN
lucian.serban@informmedia.ro

Arădenii spun că din cartiere sunt trimişi la sediul central (Foto: Călin Andra)

Arad - Casieriile de la sediul central al Enel au fost luate, ieri, cu asalt de consumatorii dornici să rămână la vechiul sistem de facturare. Cozi imense s-au format, încă de dimineaţă, aici venind clienţi ai companiei din tot municipiul. Oamenii au aşteptat ore în şir la coadă, pentru a depune o cerere în care solicită ca plata consumului să se facă în fiecare lună. „E inadmisibil să se întâmple aşa ceva. Am stat două ore şi jumate la coadă, doar pentru a-mi înregistra cererea. În Vlaicu şi Micălaca nu ni se iau solicitările, astfel încât trebuie să venim la sediul central", spune o arădeancă nemulţumită. La rândul său, Dorina Lupşe, preşedintele Uniunii Locale a Asociaţiilor Locative Arad, susţine că administratorii de blocuri sunt purtaţi şi ei pe drumuri, ceea ce nu este un lucru normal. Responsabilii Enel recunosc că se confruntă cu o problemă, dar susţin că nu au cum veni în sprijinul oamenilor din moment ce nu au logistica necesară. Angajaţii companiei afirmă că au fost transmise instrucţiuni către toate casieriile pentru a prelua cererile arădenilor. De preferat ar fi însă ca fiecare să meargă la casieria la care este arondat.

> *Nu este normal ceea ce se întâmplă*
>
> DORINA LUPŞE

Servicii mai bune

Pe de altă parte, cu privire la desele întreruperi de curent, biroul de presă al companiei a remis un comunicat de presă prin intermediul căruia arădenii sunt asiguraţi că în viitor vor beneficia de servicii mai bune.

„În judeţul Arad, în primele 6 luni ale anului 2008 s-au realizat mai multe întreruperi programate decât în aceeaşi perioadă a anului trecut, în vederea realizării de lucrări. Printre localităţile în care s-au efectuat aceste lucrări se numără Fântânele, Frumuşeni, Şagu, Zădăreni, Felnac, Lipova, Neudorf, Zăbrani, Miniş, Păuliş, Bruznic, dar şi municipiul Arad (cartierul Vlaicu).

Aceste lucrări sunt programate din timp, iar pentru executarea lor este absolut necesară întreruperea energiei electrice", se spune în comunicat. Resprezentanţii Enel mai susţin că în 2008, programul de investitii continuă prin planificarea de lucrări de modernizare, urmând a se executa lucrări de extindere a reţelei electrice sau pentru normalizări de tensiune la Vladimirescu, Călugăreni, Şagu, Chişineu-Criş, Nădlac, Cil, Zerindu Mic, Micălaca.

Toate aceste lucrări vor duce la scurtarea timpilor de intervenţie, a duratelor de întrerupere şi, în final la creşterea calităţii serviciului de distribuţie a energiei electrice.

ARAD ONLINE www.aradon.ro
Aici mai multe foto

Conducerea Inspectoratului i-a felicitat pe cei înaintaţi în grad (Foto: FAN)

Înaintări în grad

Arad (C.M.) - La sediul Inspectoratului de Jandarmi Judeţean Arad a avut loc, ieri, festivitatea înaintării în gradul următor a cadrelor care au împlinit stagiul minim în grad. Astfel, un ofiţer a fost avansat de la gradul de locotenent colonel la gradul de colonel, cinci ofiţeri au fost avansaţi de la gradul de căpitan la gradul de maior, patru au fost avansaţi de la gradul de locotenent la gradul de căpitan. De asemenea, un plutonier adjutant a fost avansat la gradul de plutonier adjutant şef şi 63 de sergenţi majori au fost avansaţi la gradul de plutonier.

Au scăpat cu viaţă. Ultima zi din luna lui Cuptor a fost cu ghinion, dar şi cu noroc pentru şoferul şi pasagerul unui microbuz Mercedes, care se deplasa dinspre Arad spre Deva. Aproape de gara Milova, microbuzul fost aruncat în decor de un TIR, care a intrat într-o depăşire riscantă.
(Foto Dorin Ocneriu)

Trafic infernal la vama Nădlac

Nădlac (A.B.) - Concediile occidentalilor au dublat traficul la frontiera arădeană. Tot mai mulţi români care lucrează în vestul Europei au decis să vină acasă pentru a-şi petrece concediile şi au ales, ca de obicei, să intre prin Nădlac, în celalalte puncte de trecere arădene traficul rămânând constant.

„În ultimele 24 de ore au tranzitat frontiera prin punctele de trecere a frontierei arădene peste 19.000 de persoane, iar mijloace de transport peste 7.000, spre deosebire de zilele obişnuite când sunt aproximativ 8.000-9.000 de persoane şi 4.000-5.000 mijloace de transport", susţine purtătorul de cuvânt al Poliţiei de Frontieră Arad, Mihaela Leş. Cu toate că traficul s-a dublat, potrivit IJPF Arad, în vamă nu se stă decât cîteva minute. Inspectoratul a luat, în fapt, măsuri speciale pentru această perioadă.

S-a sublat traficul la Nădlac (Foto: Ş.M.)

Dispărut de acasă

Pecica (I.C.) - A dispărut de la domiciliu, din oraşul Pecica, Emil Cosmoiu, de 48 de ani. În 16 iulie, bărbatul a fost la Spitalul ORL, Secţia Oftalmogie şi de atunci nu se mai ştie nimic de bărbat. Acesta are 1,70 m, înălţime, 83 de kg, păr scurt, creţ, blond spre roşcat, ochi verzi, iar urechile sunt depărtate de cap. Purta pantaloni din stofă negri, adidaşi albaştri, pulovăr negru cu alb şi geacă de blugi albastră. Persoanele care pot oferi informaţii sunt rugate la 112.

Sute de sesizări la comunitarii pecicani

■ Peste 90% din reclamaţiile primite de Poliţia Comunitară au fost rezolvate în aceeaşi zi.

Pecica (I.C.) - Sala festivă a Şcolii Generale nr. 2 din Pecica a găzduit, recent, bilanţul Poliţiei Comunitare din oraş, pe primele şase luni ale anului. La bilanţ a participat conducerea primăriei, membrii Consiliul Local, şeful Poliţiei Oraşului Pecica şi adjunctul şefului Grupei de Jandarmi din localitate. În primele şase luni al anului s-au înregistrat 162 de reclamaţii şi sesizări, din care 29 se refereau la situaţii conflictuale, 15 la distrugeri, 27 la scandaluri, 59 de cazuri sociale şi 32 de cazuri de altă natură.

De menţionat este faptul că 90% dintre aceste reclamaţii au fost soluţionate în ziua sau a doua zi de când au fost reclamate. Printre cazurile rezolvate au fost distrugeri de coşuri de gunoi, ruperea băncilor din centru, spargerea geamurilor termopan de la Fabrica de Coşuri, scandaluri în localuri sau în familie. Dintre cele cinci infracţiuni constatate, trei au fost furturi de produse agricole, un furt de bicicletă şi o spargerea de unitate comercială.

„La furtul de bicicletă, de exemplu, aceasta a fost găsită în numai 30 de minute de la comiterea faptei. Autorul furtului, bicicleta şi reclamantul au fost duşi la poliţie, unde spre surprinderea noastră, hoţul a fost lăsat în libertate pentru că era minor, iar reclamantul a fost introdus în arest pentru că agentul de la poliţie a constatat că reclamantul a avut un mandat de executare a pedepsei închisorii", a declarat colonelul în rezervă Andrei Ianko, comandantul Poliţiei Comunitare Pecica. Activitatea poliţiştilor comunitari a fost apreciată de consilieri ca una susţinută şi eficientă spunând totodată că este loc pentru îmbunătăţiri. Ca sarcini în perioada ce urmează, poliţiştii comunitari din Pecica trebuie să urmărească ordinea şi curăţenia din localitate şi se va pune accent pe prevenirea şi combaterea furturilor de produse agricole, iar din septembrie, ordinea, disciplina şi siguranţa din şcoli.

La Pecica, Poliţia Comunitară a primit peste 160 de sesizări (Foto: Şt. Matyas)

JURNAL ARĂDEAN
SPORT
Mai multe informaţii: www.aradon.ro - sport

PE SCURT

• **Undă verde.** Grupa de juniori a UTA-ei, născuţi 1991, care nu are competiţie oficială în sezonul viitor a fost direcţionată spre Nădlac. Astfel, Leo Pinţa *(foto)* revine la cârma grupării de la Vamă, numai că, de această dată, un eşalon valoric mai jos.

• **Bilă albă.** Deşi unele grupări de Liga IV au cerut anularea deciziei din care reiese că prezenţa în teren a unui junior este obligatorie, conducerea AJF Arad s-a ţinut tare pe poziţie, menţinând hotărârea iniţială.

ALBE ŞI NEGRE

De ce atâta secretomanie?

DANIEL SCRIDON
daniel.scridon@informmedia.ro

De parcă dictatura pe care încearcă să o implementeze la UTA n-ar fi fost de-ajuns, iată că Ionuţ Chirilă impune şi „legea tăcerii". În relaţiile cu jucătorii, într-un anumit fel, în raport cu mass-media, în altul. Întrebările „grele", clarificatoare, le „driblează" mai ceva ca un atacant de super-clasă, siguranţa de sine afişată nefiind altceva decât o „perdea de fum", care într-o bună zi tot se va risipi...

Chestionat în legătură cu motivele demiterii lui Spiru, la nici o lună de zile de când tot el l-a dus la Arad, Chirilă tace. La fel, când este întrebat despre anumite clauze din contractul său cu UTA, neînregistrat (încă) la Federaţie. Dacă vrei să afli cine se ascunde sub „masca" investitorilor care i-au luat locul lui Nicolae Bara, din nou, mister total. Cică, „baştanii" nu vor să iasă la înaintare. Ajunge să ştim că sunt mai potenţi ca predecesorul. Şi, era să uităm, nu au nici o legătură cu Dinamo. Şi-atunci, de ce mama-supărării, atâta secretomanie ?

Vis năruit

Sânnicolaul Mare (S.C.) - Proiectul de Liga IÎ a antrenorului arădean, Dan Stupar, pentru Unirea Sânicolaul Mare s-a frânt înainte de a începe. După cesionarea locului şi revenirea în eşalonul trei, primarul localităţii timişene a renunţat la „Stupi", dar şi la cei opt arădeni care l-au însoţit acolo.

Întăriri

Arad (D.S.) - Se ţine de cuvânt. Este vorba despre Adolf Ivanovici, preşedintele Box Club UVVG Arad, care şi-a întărit secţia de fete, cu trei sportive de lot naţional. Este vorba despre două senioare de la Craiova şi o junioară din Bistriţa, care vor ajunge, din toamnă, la cel mai medaliat club de box arădean.

Adolf Ivanovici (Foto: Şt. M.)

Marius Jeberean (Foto: FAN)

La Balcaniadă

Turnu Severin (D.S.) - George Ardeuan (U-17), Lazea Amado, Ştefan Bichişan şi Cosmin Lăzăreanu (toţi U-20) sunt judoka de la CSŞ Gloria Arad care vor lupta sub tricolor, pentru un loc pe podiumul Campionatelor Balcanice. Acolo va fi prezent şi arbitrul internaţional Marius Jeberean, cel care revine pe tatami, la solicitarea dlui Florin Lascău, noul manager general al Federaţiei Române şi director al unui compartiment din cadrul Uniunii Europene de Judo.

Răscoală înăbuşită la UTA

Ionuţ Chirilă a încercat să facă lumină în conflictul iscat între el şi o parte a jucătorilor.

Chirilă, Stana şi Bălan au încercat să minimalizeze răscoala utiştilor (Foto: Şt. Matyaş)

Arad (D.S.) - Ieri, la orele prânzului, Ionuţ Chirilă a ieşit în faţa reprezentanţilor presei, pentru a face lumină în ceea ce priveşte revolta jucătorilor de joi, dar şi asupra altor aspecte din viaţa clubului fanion al Aradului. El a fost însoţit de directorul administrativ Dorin Stana, precum şi de unul dintre jucătorii care au făcut parte din grupul protestatarilor, Ionuţ Bălan.

Poveşti cu OGC Nice !

O mare parte a conferinţei a fost „dedicată" lui Florin Hidişan. În acest sens, Chirilă a spus: „După cum am promis arădenilor la instalarea mea la UTA, nu am vândut niciun jucător, cu excepţia lui Zaharia – care nu făcea parte din filozofia mea, Hora şi Bălţoi. Le promit că nimeni nu va distruge stabilitatea acestei echipe. Aici, la UTA, primează forţa de grup şi unitatea. Nimeni nu va dezbina grupul, fie că se numeşte Hidişan sau Todea", a spus antrenorul. Apoi ne-a prezentat o poveste „de adormit copii", cu Hidişan propus la OGC Nice. „Pe Hidişan chiar l-am propus la echipa franceză, OGC Nice, unde l-am prezentat ca pe un jucător cu calităţi extraordinare. La fel ca şi lui Simao, le-am promis că îi voi vinde afară, în iarnă - dacă echipa are un avans liniştitor - sau, cel târziu vara viitoare" - a spus Chirilă.

„Mea culpa"

Crescut de Ionuţ Chirilă la juniorii lui Dinamo, încă de la vârsta de 9 ani, Bălan a încercat să iasă „băiat frumos": „Am vrut o discuţie legată de partea financiară, dar şi de cazul Hidişan. Acum îmi dau seama că a fost o ambiţie prostească. Din punctul meu de vedere, conflictul s-a încheiat şi sunt convins că se vor linişti lucrurile şi în ceea ce îi priveşte pe Hidişan, Todea sau alţii. A fost o mare neînţelegere", spune jucătorul care are mari şanse de a deveni noul căpitan al echipei.

„A dezbinat echipa"

Cristi Todea spune că a fost doar mesagerul băieţilor pentru clarificarea unor aspecte.

Arad (D.S.) - Cere disciplină, dar întârzie uneori la programul de pregătire, datorită problemelor manageriale. Nu acceptă dialogul cu jucătorii, când vine vorba de interesul acestora. Nimeni nu ştie pe ce contracte se va juca sau când se vor plăti restanţele. A încercat să dezbine echipa, ascunzându-se în spatele conflictului avut cu Hidişan, „uitând" să convoace la antrenamentul de joi anumiţi fotbalişti. Îndeosebi, cei cu personalitate. Acestea au fost, succint, nemulţumirile exprimate public de căpitanul „Bătrânei Doamne", Cristi Todea, imediat după declanşarea scandalului. Spuse, fără perdea, de un jucător care îşi dă sufletul pe teren pentru UTA, vorbele primesc o altă greutate. Ieri dimineaţă, înaintea şedinţei de pregătire, din vestiarul alb-roşilor s-a auzit voci ridicate. În special,

Cristi Todea (Foto: Şt. M.)

cele ale managerului-antrenor, Ionuţ Chirilă şi ale mesagerului băieţilor, Cristi Todea. După o jumătate de oră de discuţii aprinse, spiritele s-au mai calmat întrucâtva, băieţii ieşind la antrenament.

Un nou episod

Arad (D.S.) - Ieri, după ce bodyguarzii - care, parcă, muncesc cel mai mult în club - i-au interzis accesul în stadion, Hidişan a ripostat prin blocarea intrării de la parcarea din spatele stadionului, ceilalţi jucători nemaiputând să-şi scoată maşinile! Să mai spunem că notificarea lui „Hidi" către club, în care îl acuză pe Chirilă că îi îngrădeşte dreptul la muncă, a fost semnată, printre alţii, de Ibeh, Huţan, Buican şi Florin Dan.

Între loco şi Germania

Arad (D.S.) - Ionuţ Chirilă aştepta aseară un răspuns de la impresarul lui Ciprian Marica, în ceea ce priveşte un joc amical cu VfB Stuttgart. „Zilnic vorbesc cu Marica. În caz că plecăm în Germania pentru acest amical de lux, vom mai avea două meciuri, cu echipe de liga secundă din acea zonă", spune tehnicianul UTA. În cazul în care turneul din Germania cade, UTA va susţine câteva meciuri amicale în ţară, cu echipe din zonă.

Luat în colimator

Arad (D.S.) - „Am îndoieli că Cristian Todea este un simbol pentru oamenii din Arad", a început Chirilă „cruciada" împotriva căpitanului UTA-ei, găsit „ţap ispăşitor" al revoltei de joi. „Vreau să citesc tot ceea ce a spus. Dacă sunt lucruri grave, Todea va avea o problemă cu mine" - a spus managerul-antrenor, care a fost extrem de deranjat (şi) de comparaţia cu Afganistanul, comentând-o belicos: „Afganistan a fost până am venit eu aici. Acum este linişte".

Pe ultima turnantă

Arad (A.H.) - Lupta se ascute la Trofeul „Năstase". Rezultate tehnice: Optimi: Enache (România, favorită 1) - Selakovic (Serbia) 6-7, 6-2, 6-2, Veresova (Slovacia) - Andrei (România) 1-6, 6-3, 6-4, Poljakova (Slovacia) - Dumitrescu 6-3, 3-6, 6-1, Kiraly (Ungaria) - Popovici (România) 3-6, 0-6, Jakupovic (Slovenia) - Dabija (România) 1-6, 3-6, Mitu (România) - Malikova (Cehia) 7-6, 6-3, Nemeth (Ungaria) - Avramovic (Serbia) 6-2, 6-2, Cadanţu (România) - Sandrakova (Ucraina) 6-1, 6-1; Sferturi: Mitu - Veresova 6-4, 7-5, Enache - Poljakova 6-0, 6-1, Cadanţu - Nemeth 6-1, 6-4, Dabija - Kiraly 4-6, 6-1, 0-6; Finala de dublu: Enache, Andrei - Dabija, Mitu 3-6, 6-2, 10-6. Astăzi se dispută semifinalele la simplu, iar duminică, de la ora 10,30, este programată marea finală. Din partea forului de specialitate este aşteptat să sosească directorul general Dumitru Hărădău.

După fete, vin băieţii

În acest week-end, la Arad, debutează Trofeul „Ion Ţiriac" la tenis masculin.

Arad (A.H.) - Într-o conferinţă de presă, ieri, la hotelul Parc, a fost prefaţată ediţia cu numărul 5 a turneului „Ţiriac". Evident, de către organizatori, la întâlnire participând Nicolae Ioţcu - preşedinte C.J., Ana Maria Dumitrean - preşedinte Centrul Cultural Judeţean, Sever Jurcă - consilier şi Anela Freer - director de concurs. Pe lângă sprijinul acordat întrecerii, garantat şi pentru ediţiile următoare, s-a menţionat că se are în vedere continua îmbunătăţire a condiţiilor existente în incinta bazei „Fair Play". În acest week-end se desfăşoară calificările, pe un tablou de 64 participanţi, pentru ca săptămâna viitoare să aibă loc meciurile de pe tabloul principal. Se anunţă un turneu puternic, cu nume grele la start, precum Gârd, Ioniţă, Moraru, Mlendea, Luchici sau Apostu-Efremov. Câştigătorul de anul trecut, arădeanul Marius Copil va face parte, la rândul lui, din selecta garnitură de jucători.

Marius Copil îşi pune titlul în joc! (Foto: Şt.M.)

„Temerarii" - invincibili

Galaţi (S.C.) - Cu trei victorii din tot atâtea meciuri disputate, CS Temerarii Arad a câştigat etapa a III-a a Cupei României la baschet în fotoliu rulant. Şi precedentele două runde au fost adjudecate de gruparea arădeană, alcătuită din: Constantin Bracon, Gabriel Dronca, Mircea Oniţa, Monica Malcovici, Mădălina Pălie, Ioan Talpa şi Gelu Vrabie, cel din urmă fiind desemnat şi MVP-ul competiţiei de la Galaţi. Deplasările „temerarilor" sunt acoperite financiar de Primăria Arad, prin intermediul proiectului „Handi Sport Competition" din cadrul programului „Sportul pentru toţi".

Echipa de baschet în fotoliu rulant a Aradului (Foto: FAN)

PE SCURT

• **Adversara moldovenilor.** Echipa FC Vaslui va întâlni formaţia letonă Metalurg Liepaja în turul doi preliminar al Cupei UEFA la fotbal, conform tragerii la sorţi de vineri de la sediul forului fotbalistic european. FC Vaslui va juca primul meci în deplasare, în data de 14 august, returul urmând să aibă loc la 28 august în România. În cazul în care va trece de turul doi preliminar, FC Vaslui va accede în primul tur al Cupei UEFA.

În regulă

Bucureşti (MF) - Gruparea scoţiană Inverness a anunţat, pe site-ul oficial, că transferul atacantului Marius Niculae la Dinamo a fost finalizat, la două zile după ce un anunţ similar a fost făcut de preşedintele executiv al clubului din Şoseaua Ştefan cel Mare, Cristian Borcea.

La Inter

Bucureşti (MF) - Finanţatorul stelist Gigi Becali a declarat, vineri, că fundaşul Mirel Rădoi va fi transferat la Internazionale Milano pentru 14,5 milioane de euro, inclusiv TVA, fotbalistul urmând să primească un salariu de două milioane de euro pe an.

Mirel Rădoi (Foto: EPA)

Wayne Rooney (Foto: EPA)

L-a scuipat

Bucureşti (MF) - Fotbalistul echipei Manchester United, Wayne Rooney, a fost acuzat de un fotograf că l-ar fi scuipat pe stradă şi ar putea fi pus sub acuzare.
Jucătorul nu a fost arestat în urma incidentului ce a avut loc în apropierea străzii Oxford. Fotograful susţine că a fost scuipat de Rooney în momentul în care fotbalistul şi soţia sa ieşeau dintr-un restaurant. Fotograful a depus o plângere. Procuratura regală va decide dacă Rooney va fi pus sub acuzare sau nu, funcţie de raportul poliţiei.

Gigi şi Maica Domnului

Bucureşti (MF) - Finanţatorul stelist Gigi Becali spune că îşi pune baza în divinitate după ce a aflat că Steaua va întâlni echipa Galatasaray Istanbul în turul trei preliminar al Ligii Campionilor şi îi cere ajutorul Maicii Domnului.
„Meci greu cu Galata, dar nu mi-a fost frică niciodată de turci. Galata nu mai este atât de puternică cum a fost. Ce-o vrea Dumnezeu! E bine, poate ţine cu creştinii, suntem în Postul Sfintei Mării... Gigi Becali dă piept cu musulmanii! Am o mică amărăciune după tragerea la sorţi, dar mai bine să joci cu Galata şi să te califici decât să joci cu o echipă mică şi să pierzi. Cer ajutorul Maicii Domnului că jucăm cu o echipă musulmană! Vreau să batem acolo şi să fim calificaţi!", a declarat, vineri, Becali.

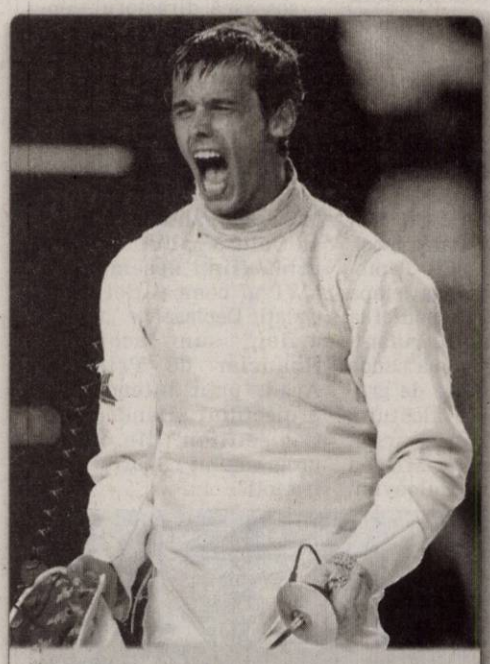

Baldini, dopat. Italianul Andrea Baldini, numărul 1 mondial la floretă, considerat favorit la câştigarea medaliei de aur la Jocurile Olimpice de la Beijing, a fost depistat pozitiv cu furosemid. (Foto: EPA)

Gică Popescu face dezvăluiri

■ **Fostul internaţional afirmă că Mircea Sandu a pretins 400.000 de euro pentru a renunţa la FRF.**

Bucureşti (MF) - Fostul internaţional Gheorghe Popescu a declarat, vineri, în cadrul unei conferinţe de presă, că Ioan Becali l-a anunţat prin SMS, în urmă cu trei ani, în timpul campaniei, din 2005, pentru alegerea preşedintelui FRF, că Mircea Sandu vrea 400.000 de euro pentru a renunţa la şefia federaţiei.

> *Momentan nu vreau şefia FRF*
>
> **Gică Popescu**

„Înainte de alegerile de acum doi ani, ţin minte că eram în maşină pe la Miercurea Ciuc şi am primit un mesaj în spaniolă de la Giovanni, în care mi se spunea că Mircea Sandu doreşte 400.000 de euro pentru a renunţa la funcţia de preşedinte. Eu am refuzat din start, nu am fost de acord. Am spus chiar că dacă se întâmplă aşa ceva eu mă retrag. Nu ştiu dacă a venit din partea lui Giovanni către Mircea Sandu sau invers. Dacă îl întrebi pe Giovanni spune că Mircea Sandu a cerut, iar dacă îl întrebi pe Mircea Sandu, spune că Giovanni i-a propus, dar eu nu ştiu ce s-a întâmplat", a declarat Gheorghe Popescu.

Candidat la funcţia de preşedinte al Federaţiei Române de Fotbal la alegerile din 2005, Popescu spune că nu intenţionează să devină şeful FRF în viitorul apropiat. „S-a vorbit foarte mult de probabilitatea ca eu să fiu noul preşedinte al FRF, dar nimeni nu mi-a cerut părerea, nu m-a întrebat dacă sunt sau nu de acord. Eu deocamdată nu intenţionez şi nu doresc să fiu preşedinte al FRF, cel puţin nu în viitorul apropiat. Nu doresc să fiu preşedinte nici azi, nici mâine. Ce va fi în 2010 nu ştiu, dar oricum s-ar putea ca nici peste doi ani să nu pot să candidez", a mai spus Popescu.

Gică Popescu a venit în faţa presei pentru a clarifica „povestea candidaturii" (Foto: FAN)

CEALALTĂ VERSIUNE

Preşedintele FRF, Mircea Sandu, a declarat că, înainte de a fi reales în funcţie în 2005, fostul impresar Ioan Becali i-a oferit 400.000 de euro pentru a nu mai candida şi pentru a-i înlesni astfel misiunea celuilalt candidat, Gheorghe Popescu. Gigi Becali a oferit reacţia vărului său la această dezvăluire, precizând că atunci Sandu nu mai vroia să candideze şi că la suma de 400.000 de euro s-a ajuns în urma unei negocieri care a avut loc la Restaurantul Doi Cocoşi. Ulterior, potrivit lui Becali, Sandu s-a răzgândit şi a candidat, câştigând alegerile. Mircea Sandu a recunoscut întâlnirea de la Doi Cocoşi şi intenţia de a nu mai candida, din cauză că era în conflict cu presa, dar a negat că s-ar fi discutat de vreo sumă de bani.

Steaua a nimerit cu Galata

■ **Ieri a avut loc tragerea la sorţi a meciurilor din turul trei preliminar al Ligii Campionilor.**

Bucureşti (MF) - Programul turului trei preliminar al Ligii Campionilor:
Învingătoarea din meciul Anorthosis Famagusta (Cipru)/ Rapid Viena (Austria) - Olympiakos Pireu (Grecia)
Vitoria SC Guimaraes (Portugalia) - IFK Goteborg (Suedia)/FC Basel (Elveţia)
Şahtior Donetk (Ucraina) - NK Domzale (Slovenia)/ Dinamo Zagreb (Croaţia)
Schalke 04 (Germania) - Atletico Madrid (Spania)
Aalborg BK (Danemarca)/ FK Modrica (Bosnia) - Glasgow Rangers (Scoţia) /FBK Kaunas (Lituania)
FC Barcelona (Spania) - Beitar Ierusalim (Israel)/Wisla Cracovia (Polonia)
Levski Sofia (Bulgaria) - Anderlecht Bruxelles (Belgia)/BATE Borisov (Belarus)
Standard Liege (Belgia) - FC Liverpool (Anglia)
Inter Baku (Azerbaidjan)/ Partizan Belgrad (Serbia) - Fenerbahce Istanbul (Turcia)/ MTK Budapesta (Ungaria)
FC Twente (Olanda)- Arsenal Londra (Anglia)
Spartak Moscova (Rusia) - Drogheda United (Irlanda)/ Dinamo Kiev (Ucraina)
Juventus Torino (Italia) - Tampere United (Finlanda)/ Artmedia Bratislava (Slovacia)
Brann (Norvegia)/FK Ventspils (Letonia) - Olympique Marseille (Franţa)
Fiorentina (Italia) - Slavia Praga (Cehia)
Galatasaray Istanbul (Turcia) - Steaua Bucureşti (România)
Panathinaikos Atena (Grecia)/Dinamo Tbilisi (Georgia) - Şeriff Tiraspol (Moldova)/ Sparta Praga (Cehia)
Cele două manşe vor avea loc la 12/13 august şi 26/27 august.

Înţelegere

Bucureşti (MF) - Adrian Mutu îşi va prelungi, luni, 4 august, contractul cu gruparea italiană AC Fiorentina, românul fiind al doilea jucător al grupării toscane care îşi va revizui înţelegerea după francezul Sebastien Frey, a anunţat site-ul fiorentina.it.
„În primele ore ale săptămânii viitoare va avea loc mult aşteptata întâlnire între jucător, Pantaleo Corvino şi Alessandro Moggi. Probabil noul contract va fi semnat doar pentru încă un an (2012). Jucătorul va primi în plus 200.000 de euro", a anunţat sursa citată.

Părerea lui Lucescu. Antrenorul Mircea Lucescu a declarat, vineri, după ce sorţii i-au stabilit Stelei drept adversar echipa Galatasaray, că formaţia pregătită de Marius Lăcătuş are şanse să intre în grupele Ligii Campionilor, meciul retur urmând a fi decisiv. Referindu-se la Dinamo Zagreb, posibila adversară a formaţiei sale, Şahtior Donetk, Lucescu a precizat că nu putea pica mai rău. (Foto: EPA)

Turcii ne iau foarte în serios

■ **Galatasaray este conştientă că dubla cu Steaua nu va fi „floare la ureche".**

Bucureşti (MF) - Directorul general al clubului Galatasaray Istanbul, Adnan Sezgin, a declarat, vineri, după tragerea la sorţi a turului trei preliminar al Ligii Campionilor, că Steaua este o formaţie care trebuie luată în serios deoarece a reuşit să ajungă la acest nivel, informează ajansspor.com.

Măsuri de precauţie

„O echipă care a ajuns la acest nivel trebuie tratată cu seriozitate. Fotbalul românesc este în creştere. Noi vrem să intrăm în grupele Ligii Campionilor. Vrem să ne concentrăm şi să reuşim acest lucru. Acestea sunt meciuri importante pentru fotbalul din Turcia. Va trebuit să trecem de preluminarii pentru ca fotbalul din Turcia să ajungă la un nivel mai înalt. România este o ţară pe care o cunoaştem, iar Steaua este o echipă pe care o ştim. Vrem să ne reprezentăm ţara în cel mai bun mod, atât în teren cât şi în afara terenului", a spus Sezgin.

Presă optimistă

Ajansspor notează că tragerea la sorţi de vineri a fost una bună pentru Galatasaray, în timp ce cotidianul Milliyet scrie că echipa din Istanbul va avea o adversară facilă în turul trei preliminar al LC. „Fotbalul românesc crescuse în ultimii ani, dar în sezonul trecut a avut probleme în privinţa repetării performanţelor. În sezonul trecut, Steaua a ocupat ultimul loc în grupă în Liga Campionilor. Deşi nu a fost cap de serie la tragerea la sorţi, Galatasaray a evitat echipele uriaşe şi a picat cu o adversară mai facilă", menţionează Milliyet, care consideră că Galatasaray este favorită în dubla manşă cu Steaua.

> *Steaua e o echipă pe care o ştim*
>
> **Adnan Sezgin**

Datele dublei

Echipa Steaua Bucureşti va întâlni formaţia turcă Galatasaray Istanbul în turul trei preliminar al Ligii Campionilor, conform tragerii la sorţi de vineri, de la sediul UEFA. Steaua va juca primul meci în deplasare, la 12/13 august, urmând ca returul să aibă la 26/27 august. În cazul în care va trece de turul trei preliminar, Steaua va evolua în grupele Ligii Campionilor.

Felicitări (67)

Îngerașul nostru

MUSCA- NEAMȚ RYANNA TIMEEA NICOLE

Împlinește 2 anișori, îi dorim LA MULȚI ANI, cu sănătate, noroc și tot binele din lume. Îl rugăm pe Bunul Dumnezeu să-ți lumineze calea și o copilărie fericită. Părinții și bunicii.

Vând ap. 1 cameră (01)

- **Apartament 1** cameră, ST 50 mp, singur în curte, zona centru, preț 31500 euro. Telefon 0730.030.673, 0744.894.377.
- **Apartament 1** cameră, str. Meţianu nr. 1, ap. 6. 0357/435758.
- **Apartament, cameră**, bucătărie, baie, pivniță, amenajată, zona Biserica Sârbească. Telefon 0770.287.978.
- **Apartamente cu** 1 și 2 camere, în zona Spitalului Județean, bloc nou, preț de la 34.000 Euro la 58.000 Euro. Telefon 0746.194.428, 0723.436.638.

Vând ap. 2 camere (03)

- **Apartament 2** camere, confort 1, decomandat, etaj 7/10 în Piața Fortuna cu îmbunătățiri. Preț 50.000 Euro, negociabil. Telefon 0747.070.990.
- **Apartament 2** camere, Dragalina, 60 mp, aranjat modern. Telefon 0726.834.588.
- **Apartament 2** camere, Grădiște, termopan, balcon închis, etaj 2. Telefon 0724.276.130.
- **Apartament 2** camere, mobilat, gresie, faianță, zona Fortuna, preț 41000 euro, negociabil. Nu accept imobiliare. 0743.640.393.
- **Apartament 2** camere, parter, Lipova, îmbunătățit. Telefon 0742.076.456.
- **Apartament 2** camere, singur în curte, zona centru, preț 45000 euro, negociabil. 0730.030.673, 0744.894.377.
- **Apartament 2** camere, zona Romanilor (Haiducilor) , etaj 1, amenajat. Telefon 0728.046.356, 0745.542.076.
- **Apartament de** vânzare, 2 camere, Alfa. Telefon 0744.892.876.
- **Urgent, apartament** 2 camere, Vlaicu, Fortuna, mobilat, utilat, 40.000 euro. Telefon 0744.100.218.

Vând ap. 3 camere (05)

APARTAMENT 124
mp, super finisat cu curte, 0721.555.666, 0749.555.666.

- **Apartament 3** camere, Cartier Alfa, 62.000 Eu, urgent, 0745.230.936.
- **Apartament 3** camere, decomandat, Aleea Dezna, nr. 14, bl. X15, 58.000 Euro, 0357/419795, 0771.311.874.
- **Apartament 3** camere decomandat, ușă metalică, laminat, termopane, 2 băi, 2 balcoane, climă, termotecă, etaj IV, Micălaca, 0741.477.091.
- **Apartament 3** camere, Fluturilor, semidecomandat, etaj 3/4, 35.000 Eu, 0724.185.694.
- **Apartament 3** camere în Asociație la parter, liber, central, 0720.761.910, 0257/256889.
- **Apartament 3** camere, singur în curte, garaj, zona centru, preț 58000 euro. Telefon 0730.030.673, 0744.894.377.
- **Apartament 3** camere, Vlaicu, amenajat, mobilat, 51.000 Euro. Telefon 0727.982.469.
- **Apartament nou** în Aradul Nou, zona Tabacovici, stil italian, 3 camere, 2 băi, 0720.402.389.
- **Vând (închiriez)** apartament de lux, 3 camere, Vlaicu B-uri, 0722.606.527.
- **Vând/închiriez apartament** central, B-dul Revoluției, lângă Teatru, 112 mp, 3 camere, total mobilate și utilate, scară interioară, aer condiționat, termotecă, terasă spre curte, garaj. Telefon 0722.358.151.

Vând ap. 4 camere (07)

- **Apartament 4** camere, Alfa, total amenajat, vedere pe trei părți, 71.000 Euro, negociabil. Telefon 0722.739.886.

Vând ap. la casă (11)

- **Apartament la** casă, singur în curte, 3 camere, baie, bucătărie, condiții de lux, mobilat. Telefon 0744.552.140.

ANUNȚ PUBLIC

În baza art. 6 alin. (1) din Legea nr. 421/2002, cu modificări și completări ulterioare și art. 6 alin (1) și (2) din Hotărârea nr. 156/2003 pentru aprobarea Normelor metodologice de aplicare a Legii nr. 421/2002 coroborate cu art. 14 din H.C.L.M. nr. 128/31.05.2007, Primarul Municipiului Arad aduce la cunoștința publică caracteristicile tehnice ale vehiculelor fără stăpân aflate pe domeniul public al Municipiului Arad, în vederea identificării proprietarilor sau a deținătorilor legali ai acestora.

Nr. Crt.	Tipul vehiculului/marca	Culoarea	Strada unde a fost identificat	Cartier
1.	MERCEDES	GRI	Str.CARANSEBES	ARADUL NOU
2.	FORD ESCORT	ALBASTRU	Str.MUCIUS SCAEVOLA	CENTRU
3.	VW SCIROCCO	NEGRU	Str.PETRU RARES	GRADISTE
4.	OLTCIT	ALB	Str.POETULUI	VLAICU
5.	SKODA FELICIA	ROSU	Bd.N.TITULESCU	MICALACA
6.	VW TRANSPORTER	ALB	Str.ABRUD	MICALACA
7.	NISSAN SUNNY	ALBA	Str. PREDEAL	VLAICU
8.	RULOTA	CREM	Str. STEAGULUI	SINICOLAUL MIC
9.	DACIA 1310	CREM	Calea .A. VLAICU	VLAICU
10.	OPEL OMEGA	VISINIU	Str.T.VLADIMIRESCU	CENTRU

Vând case, vile (13)

- **Casă 5** camere + anexă cameră, bucătărie, șpait, gaz, telefon, satelit RDS + 3 garaje. Telefon 0357/432831, 0357/416531, 0257/225104.
- **Casă amenajată**, toate utilitățile, Micălaca. Telefon 0722.380.551.
- **Casă bătrânească** în Aradul-Nou cu teren de 2500 mp cu suma de 325.000 euro. 0746.670.428.
- **Casă cu** grădină, S = 540 mp, în Bujac. Telefon 0257/318004.
- **Casă foarte** veche, cu grădină 600 mp, situată în cartierul Gai, cu suma de 35.000 Eu. Telefon 0257/274118, 0740.290.218.
- **Casă Gai**, 2448 mp, FS 25 m. Informații telefon 0357/443554 sau 0753.937.355.
- **Casă în** asociație str. Ghe. Doja Arad. Telefon 0723.516.414.
- **Casă în** Bujac, front stradal 35 ml, str. Libertății nr. 28, accept și alte variante. Telefon 0727.404.370.
- **Casă mare**, construcție nouă, toate utilitățile, str. Petru Rareș. Telefon 0744.552.140.
- **Casă mare** în Micălaca lângă pod cu Legea 112. Telefon 0744.280.056.
- **Casă Micălaca**, zonă excelentă, 1270 mp, preț 115.000 euro. Telefon 0740.801.611.
- **Casă nouă** în Gai, stradă asfaltată. Telefon 0740.115.500.
- **Casă Sânicolau**-Mic, 3 camere, anexe. Telefon 0257/288049, 7-12.

CASE ÎN
Pârneava, 193 mp, la cheie. 0721.555.666, 0749.555.666.

- **Urgent casă** tip vilă în Aradul Nou (Smeltzer/ AM Guttenbrun), construcție 2008, nefinisată, SC = 100 mp, ST = 200 mp, preț 46.000 Euro fix. Telefon 0742.552.200, 0751.074.444.
- **Urgent! Casă** 3 camere, 2 băi, 1 bucătărie, pod masardabil, Pârneava. Preț 85.000 Euro. Telefon 0724.582.241.
- **Vilă 6** camere, 3 băi, bucătărie mobilată, curte ST = 500 mp, 290.000 Euro. Telefon 0744.397.410.

Vând case de vacanță (15)

- **Casă de** weekend în Barațca. Telefon 0741.409.207.

Vând case la țară (17)

- **Casă 5** camere, teren 2.800 mp în Semlac, central. Preț negociabil la vedere, 0741.193.622, 0770.859.297.
- **Casă Chișineu** Criș, str.Mărășești nr.51 A. Telefon 0257/351511.
- **Casă cu** grădină în comuna Ghioroc, sat Miniș nr. 174, preț 60.000 euro. Telefon 0257/287204.
- **Casă cu** grădină în Nădab, nr. 400 și 50 ari pământ. Telefon 0753.077.683, 0767.562.647.
- **Casă cu** toate utilitățile Vladimirescu. Informații 0744.617.936.
- **Casă în** Chișineu-Criș, str. Plevna, ST 720 mp. Telefon 0722.326.150.

romimo.ro

romimo.ro

- **Casă în** Bârzava, nr. 13, suprafață 2000 mp, preț 16.800 Euro, 0727.886.400, 0357/311156.
- **Casă în** comuna Semlac la șosea, 3000 mp teren, front stradal dublu, 5 camere, pivniță, dependințe de vară, apă curentă, posibilitate racord gaz. Telefon 0722.608.463, 0722.256.773.
- **Casă în** formă de L, în Fiscut, la șosea, 20 km de Arad, 26.000 Euro negociabil, 0741.681.702.
- **Casă în** localitatea Bârzava, 886 mp, front stradal 70 m, situată la șoseaua națională Arad- Deva, ocupabilă imediat, ideală pentru privatizare, preț negociabil la vedere. Informații telefon 0748.523.765, 0740.063.868, 0257/561971.
- **Casă în** Sâmbăteni, 1200 mp, 2 camere, 1 bucătărie, 1 hol, baie, negociabil. Telefon 216214.

CASĂ ÎN
Zădăreni nr. 221 lângă Biserica Ortodoxă, 4 camere, 2 băi, bucătărie, pivniță, terasă, piscină, garaj, gaz metan, încălzire centrală, hidrofor, prister, boltă vie, curte amenajată, trandafiri, ST - 1.600 mp, SC - 300 mp. Telefon 0745.600.595; 0722.251.559.

- **Casă mare** în Șimand, 2585 mp, 60.000 Euro negociabil. Telefon 0257/373599, 0746.056.353.
- **Casă Pecica** Nr. 9, str. 401, preț negociabil, 3 camere, baie, bucătărie, sufragerie, bucătărie vară, garaj. Telefon 0257/468407.
- **Casă Pecica**, toate utilitățile, 3 camere, bucătărie, baie, încălzire centrală, 850 mp, locuibilă imediat, 48.000 Euro negociabil. Informații 0746.919.263.
- **Casă, toate** utilitățile, Vladimirescu. Informații 0744.617.936.
- **Casă Zăbalț 3500 mp -10.000 Eu negociabil, 0745.636.264, 0724.248.217.**

CASĂ ZERIND
nr. 139, ideal privatizare, central, la șoseaua Arad-Oradea, 1.000 mp. Telefon 0729.456.699.

VILĂ EXCEPȚIONALĂ,
în Cuvin, care poate fi folosită și ca pensiune. Telefon 0740.512.942.

- **Vile noi** în ansamblu de locuințe, Vladimirescu, situate în centrul comunei, lângă Primărie, toate utilitățile, finalizate în august 2008, S= 170 mp, preț 119.000 Euro negociabil (TVA inclus). Telefon 0722.135.994, 0722.999.270, www.bastiongrup.ro

Vând garsoniere (19)

- **Garsonieră, Bușteni** 14, parter, intrare separată, amenajată pentru birou sau cabinet. Telefon mobil 0743.070.499, fix 0257/231439.
- **Garsonieră, Confecții** 34 mp, parter, termopan, parchet, 22.000 Eu, 0724.185.694.
- **Garsonieră confort** 1, îmbunătățită, etaj II, Micălaca. Informații telefon 0740.846.369 sau 0357/803263.
- **Garsonieră, confort** I, etaj 4, Micălaca, preț 28500 euro. Telefon 0257/280099, 0723.367.605.
- **Garsonieră în** Grădiște, ne/utilată și ne/mobilată modern, aer condiționat. 0740.592.144.

Vând terenuri (21)

- **0,1** locuri pe colț, FS 23 ml, 413 mp, cu utilități, 0766.673.531.
- **1000 mp** teren de casă, în comuna Livada, cu toate utilitățile. Telefon 0748.214.780, 0257/338637.
- **1200 mp**, teren intravilan în Sânleani și acte la zi, preț 42 Eu/mp, 0733.214.461.
- **2 locuri** de casă în Sâmbăteni, în sat, 800 mp fiecare, apă, curent, 25 Euro/mp. Telefon 0745.237.225.
- **500 mp** teren intravilan zonă de vii, Șofronea, preț 18500 euro, negociabil. Telefon 0740.801.611.
- **720 mp** teren intravilan, str. Flacăra, FS 14 m, preț 80 Euro/mp. Telefon 0744.439.590.
- **Loc casă**, 12 km, facilități, 5 Euro/mp, 0745.333.943, 287718.
- **Loc casă**, Chișineu-Criș, ultracentral, str. Ciocârlie, nr. 6. Telefon 0742.966.697.
- **Loc casă** în Chișineu Criș, 2275 mp. Telefon 0724.060.791.
- **Loc casă** Șiria, nr. 345, ST 1512 mp, preț 10.000 Euro. Telefon 0745.582.015.
- **Loc de** casă, 1.000 mp, localitatea Șofronea. Informații telefon 0257/416325.
- **Loc de** casă în Cicir, în sat, 1500 mp, apă, curent, gaz, 30 Euro/mp. Telefon 0745.237.225.
- **Loc de** casă în Sâmbăteni. 0744.194.457.
- **Loc de** casă în Sânleani, 2100 mp, FS 22 ml, apă, gaz, curent, 45 Euro/mp. Telefon 0745.237.225.
- **Loc de** casă în Zimand Cuz, 1000 mp, gaz, apă, curent, 35 Euro/mp. Telefon 0745.237.225.
- **Loc de** casă, zonă Confecții, 250 mp, FS- 12,5 m, 17.000 Euro. Telefon 0357/405895, 0766.551.930.
- **Teren 1000** mp zona Alfa, strada Pionierilor nr. 32. Telefon 0744.918.256.

TEREN 2,
5 ha la 5 km intrare Nădlac pe partea dreaptă cu FS 70 m la DN, ideal stație biodiesel, 0729.502.766.

- **Teren 6**.000 mp, zona Industrială Zimandu Nou, 25 Euro/mp. Telefon 0722.325.613.
- **Teren arabil** Arad - Zădăreni, Arad-Horea, Arad Șofronea, 0722.606.527.
- **Teren case** Vladimirescu 400-600 mp, utilități, 45 Eu, 0724.185.694.
- **Teren în** Cicir, 500 mp. Telefon 0728.889.666.
- **Teren în** Zădăreni 1500 mp, 3000 mp, preț 20 Eu/mp. Telefon 0733.422.768.
- **Teren intravilan** 2 FS, în ST 370 mp, utilități pe Mucius Scaevola. Telefon 0730.030.673, 0744.894.377.
- **Teren intravilan**, 720 mp, Aradul Nou, colonie, persoană fizică. 0722.608.459.
- **Teren intravilan** cu casă în suprafață de 1500 mp, front stradal 24 ml, preț informativ, 170 Euro/mp, cartier Grădiște. Telefon 0744.787.552.
- **Teren intravilan** în Gai, utilități și acte la zi 700 mp, 0733.214.461.
- **Teren intravilan** Micălaca, 700 mp, 65.000 euro. Telefon 0740.801.611.
- **Teren intravilan**, toate utilitățile sup 9000 mp în localitatea Sânleani. Telefon 0726.340.878.
- **Urgent o** parcelă de 5 ha teren arabil lângă Zăbrani. Telefon 0744.619.605.

Cumpăr terenuri (22)

- **Persoană fizică**, cumpăr teren în Arad, maxim 500 mp sau grădină, ofer până la 25.000 Eu. Telefon 256119, 0723.273.746.
- **Teren agricol** pe raza județului Arad. Telefon 0744.203.945.
- **Teren agricol**. Telefon 0257/280234, 0744.359.024.

Vând locuri de veci (23)

- **2 locuri** de veci cu bordură în Pomenirea. 281716, 0728.158.133.
- **Locuri de** veci (2+1 loc) Cimitirul Eternitatea, loc central. Informații telefon 0742.327.207, 0770.396.394.

Mica publicitate: 210.775

PM FIRMĂ DE CONSULTANȚĂ

Accesăm fonduri europene nerambursabile (gratuite) pentru persoane fizice, juridice, ONG-uri și instituții publice (primării) din zona rurală a jud. Arad conform program PNDR.
Program zilnic: orele 9-16, str. N. Bălcescu Nr. 22 (vis-a-vis de Lic. Slavici).
(H-740117)
Tel.: 0357/435675, 0741/491854, 0741/039143, Fax: 0357/435685

S.C. ROMTRANS
SUCURSALA ARAD
Angajează:
• ȘOFERI CU EXPERIENȚĂ ȘI ATESTAT PROFESIONAL
Persoanele interesate sunt rugate să depună C.V. la sediul firmei din Arad, C. Zimandului nr. 1/A sau prin fax la nr. 0257/280253.
(H - 737368)

Anunț
S.C. FINEX GROUP S.R.L.
din localitatea Arad, str. Kuncz Aladar nr. 9, anunță elaborarea primei versiuni a proiectului „Demolare sediu fermă și amplasare stație preparare betoane - DN 69 la km 6,6 stg. către Timișoara" și declanșarea etapei de încadrare pentru obținerea avizului de mediu. Consultarea primei versiuni a proiectului se poate realiza la A.P.M. localitatea Arad, B-dul General Dragalina nr. 16, zilnic între orele 8-16. Comentariile și sugestiile se vor transmite în scris la sediul A.R.P.M. Timișoara, str. Amurgului nr. 1, jud. Timiș/A.P.M. Arad-B-dul Dragalina nr. 16, jud. Arad, în termen de 18 zile calendaristice de la data anunțului.

S.C. MASSIIMOB S.R.L.
Comercializează și montează structuri monolitice din beton armat vibrat marca EDIL IMPANTI.
Efectuăm lucrări conform standardelor de calitate, stabilite de normele **UNI EN ISO 9001: 2000** în domeniul tratării apelor menajere civile.
Oferim servicii de consultanță și de proiectare, care se adresează tehnicienilor, instituțiilor publice, birourilor tehnice, societăților de construcții, întreprinderilor, privaților.
Informații la telefon 0751.119.428 sau e-mail: contact@massiimob.ro

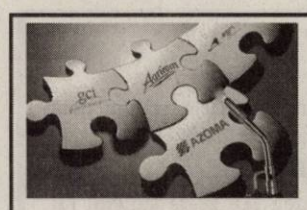

AZOMA
membra a grupului AGRIROM, este o companie privata recunoscute pentru calitatea echipamentelor agricole si zootehnice, elementelor componente si utilaje pentru constructii, confectii metalice, respectiv structuri metalice pentru constrcutii civile si industriale.
(H-747303)

ANGAJEAZA
FIERARI BETONISTI
Experienţa de 3 ani in domeniul constructiilor
Cunoştinţe de desen tehnic in domeniul constructiilor
OPERATORI MASINI UNELTE cu si fara CNC
SUDORI MIG - MAG
Oferta:
- **SALARIU ATRACTIV**
- **bonuri de masa;**
- **echipamente de lucru moderne;**

Cei interesati sunt rugati sa trimita CV-ul la numarul de Fax 0257/288731, email: karol.wild@azoma.ro sau **direct la sediul firmei** Str.Steagului Nr.1 Arad.

Decese (75)

Cu adâncă durere anunţăm încetarea din viaţă a celui ce a fost soţ, tată, bunic

FEDOR COSTACHE

la vârsta de 77 de ani. Înmormântarea va avea loc astăzi, 2 august 2008, la Cimitirul Pomenirea.

Familia îndoliată

Cu adâncă durere în suflet anunţăm încetarea din viaţă a celei care a fost mamă, bunică, străbunică

MARIAN IULIANA

din Curtici în vârstă de 83 ani. Înmormântarea va avea loc astăzi, 2 august 2008, ora 18,00. Nu te vom uita niciodată.

Familia

Cu adâncă durere în suflet anunţăm încetarea din viaţă a dragului nostru soţ, tată, socru, bunic şi frate

SECIANSCHI IOAN

în vârstă de 71 ani. Înmormântarea va avea loc astăzi, 2 august, ora 13,00, de la Capela Cimitirului Gai.

Veşnic îndoliaţi, soţia Vuca, fiica Lili cu soţul Florin şi fiul Sergiu şi fratele Bogdan

Cu adâncă durere anunţăm trecerea în nefiinţă după o scrută suferinţă a celui care a fost

CÎLBA IOAN,

soţ, tată, socru şi bunic. Înmormântarea va avea loc în localitatea Lipova II.

Familia îndoliată

Cu adâncă durere în suflet anunţăm încetarea din viaţă într-un tragic accident a celui care a fost soţ şi tată

IŞTOC GHEORGHE

în vârstă de 50 ani. Dumnezeu să-i aşeze sufletul lui acolo unde fericirea nu se sfârşeşte niciodată. Înmormântrea va avea loc, duminică 3 august 2008, de la domiciliu.

Soţia Florentina şi fiul Andrei

Anunţurile de deces se publică GRATUIT!

Un pios omagiu celui care a fost soţ, tată, bunic şi străbunic (hornar)

MERCEA ROMULUS.

Înmormântarea va avea loc astăzi 2 august 2008, ora 15 de la Capela Cimitirului UTA.

Familia îndoliată

Condoleanţe (110)

Suntem alături de familia Cearnău în grelele momente pricinuite de decesul celui care a fost un om de aleasă omenie şi un coleg desăvârşit

ing. CEARNĂU IOAN.

Sincere condoleanţe familiei îndoliate.

Familia Iancu

Condoleanţe familiei Voicu după pierderea unui om deosebit, care a fost

OLTIŢA VOICU.

A fost o educatoare deosebită şi o femeie care s-a luptat mult pentru copiii orfani. Cu toate că pe noi ne-au despărţit mulţi kilometri, ea va rămâne pentru totdeauna în sufletul şi amintirea noastră.

Heribert şi Ioana Britt cu Andreas, pe care nu a apucat să îl cunoască

Colectivul Şcolii Speciale Arad este alături de colega prof. Liana Ciarnău, de Ancuţa şi Manuela în momentele grele pricinuite de decesul celui care a fost soţ şi tată

ing. CIARNĂU IOAN.

Dumnezeu să-l odihnească! Sincere condoleanţe întregii familii

Ileana, Anca şi Manuela suntem lângă voi acum când aveţi în suflet o mare durere, la despărţirea de soţul şi tatăl vostru drag

IONICĂ CIARNĂU.

Te vom purta veşnic în inimile noastre, suflet blând.

Familia Lunga Dorel şi Corina

Împărtăşim durerea şi suntem alături de familia îndoliată în aceste momente grele când

CIARNĂU IOAN

a trecut în nefiinţă. Dumnezeu să-l odihnească în pace.

Familia Dascăl Teodor

La dureroasa despărţire de fratele drag

IŞTOC GHEORGHE,

suntem alături de colega noastră educatoare Aurica Groza. Condoleanţe familiei îndoliate.

Colectivul Grădiniţei P.P.16 Arad

Suntem alături de colega noastră educatoare Aurica Groza la dureroasa despărţire de fratele drag,

IŞTOC GHEORGHE.

Condoleanţe familiei îndoliate.

Familiile Pîrva, Crainic, Bacoş, Vulpe

Suntem alături de doamna Maria Krizsan în trista încercare generată de pierderea soţului.

Foştii colegi de la SC Titus

Preluarea anunţurilor pentru următoarea zi se face până la ora 18,00.

Cu adâncă durere în suflet anunţăm încetarea din viaţă a colegului nostru

SLAVCO DUŞAN.

Dumnezeu să-l odihnească în pace.

Colegii de servici din cadrul Poliţiei Nădlac

Cu ochii în lacrimi şi o durere nesfârşită anunţăm decesul la 50 de ani a elui care a fost frate iubitor

IŞTOC GHEORGHE.

Cu multă durere, sora Aurica cu familia

În aceste clipe grele suntem alături de colega noastră Florentina Iştoc în greaua încercare pricinuită de pierderea soţului

GHIŢĂ.

Dumnezeu să-l odihnească în pace!

Familia Danciu

În aceste momente grele sunt alături de domnul deputat Titus Gheorghiof în marea durere pricinuită de decesul fratelui său. Dumnezeu să-l odihnească-n pace.

Alexandru Tiberiu Dekany

Ne luăm rămas bun de la unchiul nostru

IŞTOC GHEORGHE.

Dumnezeu să te odihnească.

Nepoţii Adi, Mihaela, Ariana şi Florin

Suntem alături de colega noastră Sîrb Dana în momentele grele pricinuite de trecerea în veşnicie a mamei soacre.

Colectivul Grădiniţei Bambi

Suntem alături de domnul deputat Titus Gheorghiof în aceste momente grele pricinuite de moartea fratelui său.

PNL Arad

Suntem alături de familia Ciarnău la trecerea în nefiinţă a soţului şi tatălui, distinsul

Ing. CIARNĂU IOAN.

Dumnezeu să-l odihnească!

Familia Tranculov

Suntem alături de fina noastră Florentina şi fiul Andrei la trecerea în nefiinţă a finului nostru

GHIŢĂ IŞTOC

şi transitem condoleanţe familiei.

Naşii Marin, Florin şi Roxana

Un trist rămas bun pentru cel care a fost prietenul nostru

IONICĂ CIARNĂU.

Sincere condoleanţe familiei.

Clement şi Andrei

Mica publicitate: 210.775

Un ultim omagiu celui care a fost

ing. CEARNĂU IOAN.

Sincere condoleanţe familiei.

Familia Stănilă

Comemorări (76)

SIMINA VELESCU

Doi august 2007/ Ziua când m-am dus la moarte/ Oare-n viaţa asta cu ce am greşit/ Şi oare ce tribut am avut de plătit/ Să mor în ţară străină/ Şi la cap fără lumină/ Nu ştiu cine-i vinovat/ Pentru ce s-a întâmplat/ Dar ştiu că-i un an de când/ Zac aici într-un mormânt/ Într-un mormânt rece, pustiu/ Unde nu voiam să fiu/ Ce n-aş da să ies afară/ Să rămână groapa goală/ Să mai merg la tuşa iară/ Cu Ianis să stau pe-afară/ Ştiu ca acum e mărişor/ Şi NANA! mă strigă cu dor/ Cu amintirea a-ţi rămas/ Şi cu lacrimi pe obraz/ Cu lacrimi şi zi şi noapte/ Cu lacrimi până la moarte/ Ştiu că voi mă căutaţi/ Şi întruna mă strigaţi/ Vă simt la mormântul meu/ Cum mă plângeţi tot mereu/ Şi îmi aduce-ţi câte-o floare/ Şi la cap o lumânare/ Vă mulţumesc pentru tot./ Cu voi să fiu nu mai pot/ Aşa mi-a fost mie soarta/ Ca să stau aici cu tata/ Dar ştiu că va veni o zi/ Când noi toţi ne-om întâlni/ Cât ai trăit te-am iubit. Cât vom trăi te vom plânge.

Tuşa Mirela, unchiul Nicu, verişorul Ianis şi bunica Maria

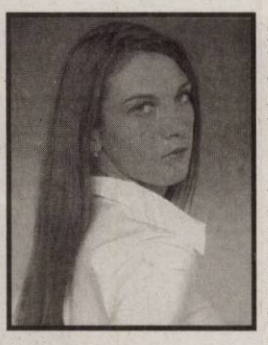

Zilele s-au scurs în şir/ Viaţa pentru noi e un chin/ Un chin fără de scăpare/ Ne lipseşte scumpa floare

SIMINA VELESCU.

A trecut un an de zile/ De când plângem după tine/ Lacrimi ne brăzdează faţa/ Şi un chin ne pare viaţa/ Scumpa noastră mândră floare/ Ai plecat în altă zare/ Ne-ai lăsat cu grea durere/ Fără nici o mângâiere. Te vom plânge mereu.

Mama, fratele, bunicii, verişorii Ancuţa şi Cosmin cu matuşa Monica

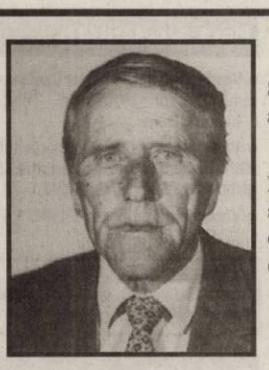

Se împlinesc 6 luni de când a trecut la cele veşnice

NEACŞU GHEORGHE.

Păstrăm în suflet amintirea să şi sufletul său bun şi drag. Nu te vor uita niciodată.

Soţia Tudora şi fiul Florin

Astăzi, 2 august, se împlinesc 2 ani de când dragul nostru soţ, tătic a plecat într-o lume mai bună

FRĂSINCAR PETRU ALEXANDRU.

Te vom purta mereu în inimile noastre. Dumnezeu să-ţi dea linişte şi odihnă în pace!

Soţia şi fiul

Au trecut 6 săptămâni de când a plecat dintre noi cel care a fost soţ, tată, bunic, străbunic

PETRE DUMITRU.

Parastasul va avea loc duminică, 3 august 2008, ora 12, la Biserica Micălaca, zona 300. Nu te vom uita niciodată!

Familia îndoliată

Astăzi se împlinesc 40 zile de la trecerea la cele veşnice a celui care a fost soţ, tată, bunic

SCHRAIBER HELMUT.

Parastasul va avea loc duminică, la ora 8,30, la Biserica din Silvaş.

Soţia Elena, nepoţii Alina, Paul şi Sorin

S-au împlinit 40 de zile de când pe neaşteptate ne-a părăsit pentru totdeauna cea care a fost totul pentru noi, fiica

SCHIPFER DOLLORES MONALISZA.

Pentru noi nu ai murit, ci ai plecat la Dumnezeu şi la îngerii Săi. Astăzi dacă erai cu noi, veseli şi fericiţi eram, dar ai plecat şi fără mângâieri ne-ai lăsat. Ne rugăm ca bunul Dumnezeu să-ţi dăruiască odihnă veşnică într-un colţ de Rai. Parastasul va avea loc la Cimitirul Pomenirea, sâmbătă 2 august, ora 12.30.

Mami şi tati

Cu durere în suflet amintim că s-au scurs şase săptămâni de când ne-a părăsit pentru totdeauna iubita noastră soră, cumnată, mătuşă şi bunică

ALBERT ELISABETA.

Slujba de pomenire va avea loc luni, 4 august, orele 18, la Biserica Catolică din Calea Aurel Vlaicu. Dumnezeu să o odihnească-n pace!

Familiile îndoliate Albert, Blaga, Dunkler şi Farkas

A părăsit această lume la numai 53 de ani, soţia, mama şi bunica

KATARINA MOCAN.

O fiinţă scumpă nouă, un caracter blând, deosebit, care ne-a unit pe toţi în jurul ei. Astăzi, 2 august, se împlinesc 40 de zile de la moartea ei. Parastasul va avea loc duminică, 3 august, la Biserica Ortodoxă din Pădureni.

Îndurerata familie, soţul, copiii, ginerele şi nepotul

Nu te vom uita niciodată iubita noastră prietenă

ANDREEA MARIA RESIGA.

Vei rămâne veşnic în sufletele noastre.

Gherman Ştefania şi Narcis, familiile Toth, Gherman

La 6 săptămâni suntem alături de durerea familiei Roşu. O lumânare pe mormântul tău,

ANDREEA RESIGA.

Familia Pârvulescu

Au trecut 6 săptămâni de când lacrimile noastre au început să curgă neîncetat pe obraji, de când Cerul s-a deschis şi a primit un suflet bun şi blând

ANDREEA MARIA RESIGA

alinându-ţi astfel suferinţa, luându-te de lângă noi, la numai 29 de ani, oferindu-ţi o viaţă nouă fără durere. Vreau să cred că eşti în Ceruri şi ne veghezi în continuare, iar noi de aici trăim cu speranţa că într-o zi ne vom revedea. Să te uităm nu putem, să te aducem înapoi este imposibil. Ai lăsat un gol în sufletele noastre ce nu va fi acoperit niciodată. Mama şi bunica se roagă zi şi noapte la Dumnezeu ca sufletul tău cel bun şi blând să fie aşezat la dreapta Sa şi să se odihnească în pace. Parastasul va avea loc duminică, 3 august 2008, ora 11.30, Catedrala Ortodoxă (veche).

În veci nemângâiaţi şi îndureraţi, mama, bunica şi familia

1 an de când Dumnezeu te-a luat în casa Lui acolo unde suferinţa şi tristeţea numai există. Amintirea sufletului tău curat şi bun va rămâne veşnic şi viu în sufletele celor ce te-au iubit

SIMINA VELESCU.

Să-ţi dea bunul Dumnezeu un colţişor de rai şi de acolo să te rogi să veghezi asupra noastră şi să te bucuri de fericirea veşnică!

Prieteni: Anca, Victor, Marcel cu familia din Sâmbăteni

Azi se împlinesc 2 ani de la plecarea dintre noi a celui mai bun prieten

FRĂSINCAR PETRU ALEXANDRU

din Arad. Dumnezeu să te odihnească în pace!

Familia Curt

Se împlinesc 6 săptămâni de când a plecat dintre noi iubitul nostru

ŞERBAN GHEORGHE.

Parastasul va avea loc sâmbătă, 2 august, la ora 16,30 la Cimitirul din Gai, unde a fost înmormântat.

Familia Györkös

Ieri s-au împlinit 10 ani de când un tragic accident te-a răpit dintre noi, dragă

BOGDAN.

Fie-ţi sufletul vegheat de Dumnezeu.

Mama, tata şi Andrei

Pios omagiu la împlinirea a 3 ani de la trecerea în nefiinţă a celei care a fost

IDUL IULIANA.

Nu te vom uita niciodată.

Fiica Cici şi nepoata Andy

Anunţurile de deces se publică GRATUIT!

Preluarea anunţurilor pentru următoarea zi se face până la ora 18,00.

www.Doliu.ro

Vând spații comerciale (25)

CLĂDIRE, STR.
Mierlei, SC 700 mp, teren total 2400 mp. Telefon 0724.276.130.

Imobile chirii (29)

- **Caut chirie**. Accept colocatari (Vlaicu, Gai). 0741.617.150.
- **Caut să** închiriez apartament 2-3 camere ne/mobilate, 0726.289.694.
- **Dau în** chirie apartament 2 camere, mobilat Intim, 250 Eu, 0722.606.448.
- **Dau în** chirie apartament 2 camere, mobilat, Vlaicu - Fortuna. Telefon 0740.153.557, 0722.227.413.
- **Dau în** chirie garsonieră, geam termopan, ușă metalică, contorizat. Telefon 218123, 0746.794.725.
- **Închiriez (ofer)** apartament 1 cameră central, nemobilat, 150 Eu lunar, anticipat 3 luni, 0722.837.714, 0722.709.493.
- **Închiriez apartament** 1 cameră, B-dul Revoluției, mobilat, utilat, amenajat, 250 Euro/lună, 0727.982.469.
- **Închiriez apartament** 2 camere, recent amenajat, mobilat, utilat, 230 Euro/lună, 0727.982.469.
- **Închiriez apartament** 3 camere, confort 1, central, T. Vladimirescu, mobilat, frumos amenajat, 250 Euro. Telefon 0726.740.449.
- **Închiriez apartament** cameră, duș, toaletă, 10-20 persoane. Telefon 0745.218.206.
- **Închiriez apartament** două camere, ultracentral, deasupra Cinema Dacia. Informații telefon 0746.316.242.
- **Închiriez clădire** nouă, S+P+2E, suprafața totală 330 mp, str. Andrei Șaguna, pretabil diferite activități. Telefon 0745.582.015.
- **Închiriez etaj** vilă, 3 camere, 2 băi, amenajat, mobilat, utilat lux, 800 Euro/lună, 0727.982.469.
- **Închiriez garsonieră**, confort 1, mobilată, utilată, baie, bucătărie, balcon, 150 Euro/lună. Telefon 0727.982.469.
- **Închiriez imobil** D+P+M pe termen lung, arteră principală pentru firmă sau locuință, 0766.673.531.

Imobile schimb (30)

- **Schimb apartament** ultracentral, mobilat și amenajat cu teren agricol în zona Zădăreni, partea dreaptă. Telefon 0729.155.524.

Auto românești (36)

bestauto.ro

- **Vând Dacia** 1310 LI, berlină, an fabricație 2000, stare impecabilă, gri metalizat, 59.000 km, preț 1750 euro. Telefon 0728.203.476.
- **Vând Dacia** Super Nova, an 2001, tuning, climă, GPL omologat, alarmă închidere, preț 2900 Euro. Telefon 0740.847.314.

Auto străine (37)

- **Vând Audi** A4, 1,9 TDI, an 2002, înmatriculat, impecabil. Telefon 0746.199.369.
- **Vând autoturism** Opel Astra Caravan, benzină an 2001.09, preț 6500 Eu negociabil. Telefon 0743.158.575.
- **Vând Land** Rover Freelander, an 2001, înmatriculat, impecabil. Telefon 0746.199.196.

VÂND LIMUZINĂ
albă, marca Lincon Town Car 2001, 10 pasageri, stare perfectă, vama T.V.A inclus în preț. Preț 27.000 Euro. Telefon 0751.485.337.

- **Vând Matiz**, an 2000, închidere centralizată, alarmă, 2700 Eu negociabil. Telefon 0754.940.166.
- **Vând Mercedes** C 280, anul fabricației 1999. Telefon 0744.611.053.
- **Vând Opel** Agila 1,2, Dacia 1300. Telefon 0744.699.728.
- **Vând Opel** Astra 1.6 benzină, Euro 4, Renault Clio, 1.6 benzină, 1998, Opel Agila, 2001, cu extrase, Ford Focus, 2002, 1.8 Diesel. Telefon 0744.552.140.
- **Vând Renault** Laguna an 1998, 1,6- 16 V, full electric, climatronic, GPL omologat, preț 5600 Euro. Telefon 0745.706.839.

Camioane, remorci (39)

- **Vând ARO** camionetă, 320 Diesel, Sâmbăteni. Telefon 216060, 0742.520.886.

Utilaje, unelte, industriale și agricole (40)

- **Vând combină** recoltat păioase masa 2 m, Eple Mobil, motor Perkinson. Telefon 276266.

bestauto.ro

Piese, accesorii (42)

- **Vând cutie** viteze 5 trepte Dacia stare bună, motor 1310 bun. Telefon 0740.146.058.
- **Vând motoare** pentru Dacia 1300, stare perfectă. Prezint garanție, 250 lei/bucata. Telefon 0743.884.242.
- **Vând piese** buldozer S.1500, S.650. 0726.253.412.

VÂND PIESE
pentru DACIA 1300, preț bun. Telefon 0747.818.616.

Garaje (43)

DAU ÎN
CHIRIE GARAJ din tablă, zona Dinamo, la casă, intrare din stradă (în spate la bloc X19). Telefon 0729.456.699.

Mobilier și interioare (47)

- **Cumpăr mobilă** din lemn curbat, fotolii, măsuțe, balansoare, cuiere pom și alte tipuri de mobilă. Telefon 0744.203.945.
- **Vând corpuri** și mobilă bucătărie, mască chiuvetă, masă, tabureți, dormitor, dulap de haine, bibliotecă, birou, masă calculator, colțar, canapea, cuier haine. Telefon 0744.552.140.

Calculatoare și accesorii (51)

VÂND LAPTOP
Toshiba (USA) 3 GB, hard drive 160, preț Euro 1200. Telefon 0751.485.337.

Materiale de construcții (53)

AB -
C absolut acasă, acceptabil, aduc BALAST, NISIP, etc, 2-20 mc, factură, județ, duc MOLOZUL, 0745.036.969, 0722.389.480.

ABC -
abstract acum acceptabil aduc NISIP, BALAST, ridic MOLOZ, 0742.749.698, 214535.

ABC ABSOLUT,
acasă, acceptabil, aduc BALAST, NISIP 2-10 m3, ridic MOLOZUL, 0744.987.273, 0720.747.753.

ABC ABSTRACT,
acum, acceptabil, aduc BALAST, NISIP, ridic MOLOZUL. 0748.814.549.

ABC ABSTRACT
acum aduc ieftin NISIP, BALAST, ridic MOLOZUL, 0745.003.018.

ABC ABSTRACT
aduce BALAST, NISIP, 2-10 m3, duc MOLOZUL, 0742.655.913, 255672.

ABC ACASĂ
BALAST, NISIP, PĂMÂNT, ridic MOLOZUL, EXECUT demolări, 0728.912.827.

VÂND NISIP,
BALAST, SORTURI, transport la domiciliu. Telefon 0744.397.847.

Bijuterii (54)

- **Cumpăr lănțișor** aur, 15-25 gr, ofer 50 lei/gr. Telefon 0726.375.337 după orele 20,00.

Electrocasnice (56)

- **Vând: mașină** de spălat automată, combină frigorifică, congelator, ladă frigorifică, frigider, Calea Radnei 151. Telefon 0743.662.845.

VINDEM IEFTIN
în rate: ELECTROCASNICE NOI, SECOND HAND, MAȘINI SPĂLAT, FRIGORIFICE, TELEVIZOARE, FRIGORIFICE COMERCIALE, MOBILIER, TERMOPANE. ROTARU LIPOVA, 0744.796.542.

Plante si animale, agroalimentare (57)

- **Vând 6** purcei de 8 săptămâni, vacă cu lapte de 2 luni fătată. Telefon 276266.
- **Vând 9** purcei de 8 săptămâni în Sânleani, Telefon 0257/381668.

VÂND GRÂU
în Arad (300 kg) zona BENZINĂRIA AMARAD (Șega). Telefon 0729.456.699.

VÂND PRUNE
zona Dinamo. Telefon 0729.456.699.

Pierderi (62)

- **Pierdut legitimație** călătorie, persoană cu handicap, pe numele Lingurar Anton. O declar nulă.

Citatii (63)

SE CITEAZĂ
pârâții Olar Ștefan, Crișan Ioan, Olari Maria, Frățilă Serafim, Crișan Floare, Olariu Nița cu domiciliul necunsocut în proces cu reclamant Petrean Dragostin și Pretean Codrean având ca obiect uzucapiune cu termen de judecată la 5.08.2008, ora 9, la Judecătoria Lipova.

Apeluri (65)

SC LAVINAMIX
CONSTRUCT SRL cu sediul în Arad str. I.C. Brătianu nr. 6-8, ap. 6, număr telefon 0731.335.636, dorește să obțină autorizație de mediu pentru punct de lucru din Arad, zona industrială str. Ovidiu FN, număr telefon 0731.335.634, unde se desfășoară activitatea de fabricare a betonului COD CAEN 2363, în scopul comerțului, prestări servici, producție, având ca principale faze ale procesului tehnologic următoarele: producție, prestări servicii, comerț. Măsurile de producție a factorilor de mediu: apă: decantoare apă, separatoare produse petroliere, aer: filtre, ventilatoare, sol: platforme betonate, gestiunea deșeurilor: pubele, reciclare în unitate. Observațiile publicului formulate în scris, informațiile privind impactul asupra mediului se depun pot fi consultate la sediul Agenției pentru Protecția Mediului Arad, B-dul Draglina nr. 16, telefon 0257/280331, 0257/280996, în timp de zece zile lucrătoare după data publicării prezentului anunț.

Prestări servicii (72)

EXECUT GRESIE,
FAIANȚĂ, TENCUIALĂ, ȘAPE, PAVAJE, ZUGRĂVELI, RIGIPS, IZOLAȚII, 0724.794.357.

INSTALĂM APARATE
AER CONDIȚIONAT cu sau fără aparatul clientului. Telefon 0728.856.992.

ROTARU-
LIPOVA execută - TERMOPANE, MOBILIER, TAPIȚERIE, plata în rate, 0744.796.542.

Oferte locuri de muncă (74)

CETELEM IFN SA
angajează CONSULTANT CREDITE, CV se depun la Flanco World, lângă Kaufland, până pe data de 6 august 2008.

SC INTERCITY TRADING SRL
angajează AGENT LIVRĂRI (cu categoria B sau C), MAGAZIONER GESTIONAR, AGENT VÂNZĂRI (minim studii medii). CV la fax: 0257/287766 sau e-mail: contabilitate.intercity@gmail.com. (Inclusiv cei necontactați sau nehotărâți anterior)

SC FILIP D IMPEX SRL,
producător mezeluri,
angajează AGENT VÂNZĂRI județul Arad cu experiență. Fax 0257/274744

SC FILIP D IMPEX SRL,
producător mezeluri,
angajează ȘOFER DISTRIBUȚIE cu experiență. Fax 0257/274744.

SALON DE ÎNFRUMUSEȚARE ONYX - STUDIO
(vis-a-vis cofetăria Astoria)
dă post de lucru în chirie pentru COAFEZE (cu experiență). Telefon 0724.010.919.

AGENȚIE IMOBILIARĂ
angajează SECRETARĂ. Condiții: domiciliul în Arad, permis categoria B. Telefon 228411.

ANGAJĂM PERSONAL
ÎNGRIJIRE COPII în casă de tip familial - Vladimirescu. Condiții: diplomă bacalaureat, abilități/experiență de lucru cu copiii, disponibilitatea de lucru în ture, colaborare de lungă durată. Căutăm și o PERSOANĂ cu studii superioare în asistență socială/psihologie. Telefon 0729.039.014, 0357/417613.

romjob.ro

romjob.ro PORTAL NAȚIONAL DE LOCURI DE MUNCĂ

AMGAJEZ MUNCITOR
în producție. Telefon 0727.158.515.

ANGAJĂM AGENȚI
PAZĂ (FEMEI și BĂRBAȚI), salar convenabil, 0257/206040, 0788.715.430, 0740.138.628.

ANGAJĂM AGENȚI
PAZĂ, cu (fără) experiență. Telefon 270875.

ANGAJĂM AJUTOR
BUCĂTAR cu experiență și FEMEIE CĂLCAT HAINE, 0744.320.321.

ANGAJĂM BARMAN
la cabană, pădurea Ceala. Telefon 0257/275894, 0745.462.974.

ANGAJĂM BARMANĂ
cu experiență, vârsta peste 30 ani. Telefon 0721.189.038.

ANGAJĂM BARMANĂ,
OSPĂTARĂ pentru bar în Vlaicu, rog seriozitate, 0740.588.840.

ANGAJĂM BRUTARI,
ȘOFER DISTRIBUITOR domiciliat în Arad. Telefon 0744.875.054, 0742.218.693.

ANGAJĂM BRUTARI,
ȘOFERI, FELIATORI PÂINE. Telefon 0747.359.402.

ANGAJĂM CONTABILĂ
absolventa anului 2008 Științe Economice. Telefon 0726.227.377.

ANGAJĂM ELECTRICIAN
AUTOMATIZĂRI porți, garaje. Telefon 0744.619.691.

ANGAJĂM FEMEI
DE SERVICIU din Arad. Informații 256155, 0727.741.802.

ANGAJĂM FEMEI
pentru MUNCITOR NECALIFICAT în BUCĂTĂRIE - PENSIUNE TURISTICĂ Mândruloc. Telefon 255256, 0723.562.913.

ANGAJĂM FEMEIE
DE SERVICIU pentru Bloc Y6, cartier A. Vlaicu. Informații suplimentare la telefon 0257/289895 și 0722.914.516.

ANGAJĂM FEMEIE
DE SERVICIU pentru Euromedic, normă întreagă. Telefon 202460, 0723.060.277.

ANGAJĂM MANIPULANT
MARFĂ. Informații 0257/275650, 0257/227056.

ANGAJĂM MANIPULANȚI
și PERSONAL pentru AMBALARE. Informații pe strada Eftimie Murgu nr. 82.

ANGAJĂM MUNCITOR
CALIFICAȚI CONSTRUCȚII la fațade, granit, rigips. Telefon 0744.629.469.

ANGAJĂM MUNCITORI
CALIFICAȚI și NECALIFICAȚI în CONSTRUCȚII. Telefon 0257/284878.

ANGAJĂM MUNCITORI
în CONSTRUCȚII CALIFICAȚI și NECALIFICAȚI, 0743.267.950.

ANGAJĂM MUNCITORI
NECALIFICAȚI CONSTRUCȚII, carte de muncă. Telefon 256119, 0723.273.746.

ANGAJĂM MUNCITORI
TÂMPLĂRIE ALUMINIU. Informații la 0744.677.034.

ANGAJĂM PERSONAL
CU CUNOȘTINȚE ÎN ELECTRONICĂ, OPERARE PC, AVANTAJ PERMIS CONDUCERE, 0741.682.550, 0720.009.352.

ANGAJĂM PERSONAL
FEMEI pentru FLORĂRIE. CV-urile se depun la str. Aviator I. Sava nr. 1, între orele 10-18. Telefon 0257/257270

ANGAJĂM ȘOFER
profesionist și pensionar, str. Pionerilor, nr. 20.

ANGAJĂM ȘOFERI
PROFESIONIȘTI și MECANIC AUTO. Telefon 0722.249.506.

ANGAJĂM ȘOFERI
TIR, cu experiență, sediul în Semlac. Telefon 0730.188.366, 0357/101888.

ANGAJĂM ȘOFERI
TIR cu experiență și atestat profesional pentru transport intern și internațional. Telefon 253528.

ANGAJĂM ȘOFERI
TIR cu experiență și atestat profesional pentru transport intern și internațional. Telefon 253528.

ANGAJĂM SPĂLĂTORI
AUTO, Str. Vasile Conta, nr.19. Telefon 0741.332.202.

ANGAJĂM TINERI
pentru muncă stradală ușoară, salar 700 lei + bonusuri, 0721.533.886.

ANGAJĂM TRACTORIST-
IFRONIST pentru DEPOZIT SEBIȘ. 270079, 310068.

ANGAJĂM VÂNZĂTOARE
magazin specializat. Telefon 0357/101122.

ANGAJĂM VÂNZĂTOARE
PENTRU MAGAZIN ALIMENTAR ÎN MICĂLACA. Telefon 0744.577.976.

ANGAJĂM VÂNZĂTOR
pentru MAGAZIN ELECTROCASNICE cu experiență în domeniu, limba maghiară constituie un avantaj. Telefon 0770.952.934.

ANGAJĂM VULCANIZATOR
AUTO. Telefon 0722.344.810, 0257/219792.

ANGAJĂM ZUGRAVI,
MONTATORI rigips, granit, salariu, 1500-2000. Telefon 0744.629.469.

ANGAJĂM: FAIANȚARI,
FINISORI NECALIFICAȚI. Telefon 0749.082.015, 280632.

ANGAJĂM: SUDORI
și LĂCĂTUȘI pentru perioada august - decembrie 2008 (4 luni), salariu 1800-3000 ron net. Posibilitate prelungire contract. Contact: 4 august 2008, ora 8 la sediul firmei din Arad, str. Bicaz 1-5 (intrarea din str. Muncii) cartier Aradul Nou. Acte necesare: buletin, copie calificare sau act studii, sau adeverință calificare. Informații suplimentare telefon 0722.343.025.

ANGAJEZ ABSOLVENTE
LICEU, local ALIMENTAȚIE PUBLICĂ central. Telefon 0722.600.220.

ANGAJEZ ASISTENT(Ă)
FARMACIST(Ă) Zimanul Nou. Telefon 0731.191.452.

ANGAJEZ BARMANĂ,
bar zonă centrală. Telefon 0788.322.298.

ANGAJEZ BARMANĂ,
zona Vlaicu, non stop, 900 RON + bacșiș și zona Boul Roșu, non stop, 750 RON + bacșiș. Telefon 0723.600.451.

ANGAJEZ BARMANIȚĂ,
BAR DE ZI, municipiul Arad. Telefon 0745.784.693.

ANGAJEZ BRUTARI
ȘI FELIATORI. Relații la telefon 0257/275015, 0730.023.728.

ANGAJEZ BUCĂTARI,
AJUTOR BUCĂTAR și OSPĂTARI cu experiență. Relații telefon 0722.347.616, orele 18-22.

ANGAJEZ CAMERISTĂ
vârsta peste 40 ani. Telefon 0728.009.656, 0257/279199.

ANGAJEZ COAFEZĂ
cu experiență, ofer salar foarte bun. Telefon 0751.978.241.

ANGAJEZ CONFECȚIONERE,
mașină simplă. Telefon 0751.197.656.

ANGAJEZ CONFECȚIONERE
TEXTILE, EXPERIENȚĂ, CONDIȚII DE MUNCĂ DEOSEBITE, 0722.692.067, 0722.209.976.

ANGAJEZ CONTABIL
EVIDENȚĂ PRIMARĂ. Telefon 0744.100.218.

ANGAJEZ COORDONATOR
TRANSPORT, ȘOFERI B,C,E, AGENȚI PAZĂ, 0753.058.491.

CAUT FEMEIE
55-60 ani pentru îngrijirea permanentă a unui BĂTRÂN de 80 ani. Ofer 1000 RON. Detalii la telefon 0257/256844.

romjob.ro PORTAL NAȚIONAL DE LOCURI DE MUNCĂ

ANGAJEZ ELECTRICIAN,
limba engleză sau germană, AGENT VÂNZĂRI, maxim 35 ani, 0743.038.433, 0770.663.565.

ANGAJEZ FEMEIE
DE SERVICIU CU CARTE DE MUNCĂ. Salar bun. 0722.487.092, 0770.519.765.

ANGAJEZ FEMEIE
pentru BUCĂTĂRIE - fast food. Informații telefon 245016.

ANGAJEZ FEMEIE
VASE și CURĂȚENIE în restaurant Micălaca. Telefon 0740.116.833.

ANGAJEZ MANIPULANȚI
DEPOZIT MATERIALE FEROASE. Telefon 0722.288.522.

ANGAJEZ MECANIC
AUTO, TINICHIGIU, VOPSITOR, 50 % din realizări, cazare gratuită, str. Prunului nr. 36.

ANGAJEZ MUNCITOR
CALIFICAT pentru producție geam termopan. Telefon 0727.158.515.

ANGAJEZ MUNCITOR
NECALIFICAT zona Carrefour. Telefon 0727.158.515.

ANGAJEZ MUNCITORI
CALIFICAȚI ÎN FINISJE CONSTRUCȚII. Telefon 0722.389.682.

ANGAJEZ MUNCITORI
CONSTRUCȚII, salariu avantajos. Informații telefon 0727.780.761.

ANGAJEZ MUNCITORI
pentru FINISAJE INTERIOARE și EXTERIOARE. Salar 1800 ron. Telefon 0726.201.574.

ANGAJEZ OSPĂTARĂ.
Telefon 0751.866.774, 0765.972.506.

ANGAJEZ OSPĂTARI
ÎN NĂDLAC. Telefon 0722.344.876.

ANGAJEZ PERSONAL
CALIFICAT și NECALIFICAT (MĂCELARI) pentru UNGARIA. 0743.577.200, 0740.857.162.

ANGAJEZ PERSONAL
întreținere toalete. Telefon 0744.565.720.

ANGAJEZ PERSONAL
pentru EVIDENȚĂ PRIMARĂ. Telefon 0744.507.211.

ANGAJEZ ȘOFER
BASCULĂ, MECANIC EXCAVATOR ȘI VOLA, PAVATORI, MUNCITORI NECALIFICAȚI. Telefon 0721.266.911.

ANGAJEZ ȘOFER
pe camion 7,5 tone pentru TRANSPORT INTERN și EXTERN. Informații telefon 0729.964.445.

ANGAJEZ ȘOFER
pentru Spania, str. Putnei nr. 15, 0740.267.647.

ANGAJEZ ȘOFER
RABA, 16 tone. Cerințe: experiență și cunoștințe mecanice. Detalii 0741.667.073.

ANGAJEZ ȘOFER,
str. Ghe. Doja, nr. 197.

ANGAJEZ ȘOFER
TRANSPORT PERSOANE pentru INTERN. Necesar atestat, 0745.236.612, 0726.266.418.

ANGAJEZ SPĂLĂTOR
AUTO cu experiență. Telefon 0723.467.248, 0744.804.269.

ANGAJEZ SPĂLĂTOR
AUTO, V. Conta 10. Telefon 0257/229.388.

ANGAJEZ SPĂLĂTOR
AUTO zona Vlaicu, salar 700 + bonusuri. Telefon 0741.198.923.

ANGAJEZ SPĂLĂTORI
AUTO cu experiență. Telefon 0744.804.269, 0723.467.248.

ANGAJEZ SPĂLĂTORI
AUTO, program normal sau pentru weekend, 0722.279.044, 0723.389.792.

ANGAJEZ SPĂLĂTORI
AUTO. Telefon 0770.287.745.

ANGAJEZ TINERI
până în 40 ani cunoscători limba germană și posesor permis conducere. Telefon 0740.253.346.

ANGAJEZ URGENT
două VÂNZĂTOARE pentru cofetărie. Telefon 0744.557.939, 0770.818.419, 0357/437147.

ANGAJEZ VÂNZĂTOARE
cu experiență în domeniu la un magazin cu haine de copii pe centru, vârsta peste 28 ani, 0744.643.414.

ANGAJEZ VÂNZĂTOARE
cu experiență pentru stand JACKSON, seriozitate maximă. Informații telefon 0740.223.493.

ANGAJEZ VÂNZĂTOARE
Jackson, salar 700. Telefon 0745.757.957.

ANGAJEZ VÂNZĂTOARE
MAGAZIN ALIMENTAR, 0357/425055 orele 9-16, 0257/287596 orele 16-20.

ANGAJEZ VÂNZĂTOARE
MAGAZIN ALIMENTAR, ALFA. Telefon 0723.642.998.

ANGAJEZ VÂNZĂTOARE
magazin ZIRIDAVA. Relații telefon 0722.555.363. CV e-mail: gemmalux@yahoo.com

ANGAJEZ VÂNZĂTOARE,
Micălaca, Abrud. Telefon 0723.511.265.

ANGAJEZ VÂNZĂTOARE
pentru alimentară și patiserie. Telefon 0744.565.720.

ANGAJEZ VÂNZĂTOARE
pentru piața de haine Fortuna, de preferință PENSIONARĂ. Informații telefon 0753.112.989.

ANGAJEZ ZIDARI,
DULGHERI, ZUGRAVI, FAIANȚORI, MUNCITORI NECALIFICAȚI. Telefon 0740.696.157.

ANGAJEZ: BRUTARI
ori UCENICI BRUTARI. Telefon 0257/273219, 0726.316.643.

BAR SELECT,
angajez BARMANĂ-OSPĂTARĂ. Informații telefon 0731.327.289.

CAFENEA ULTRACENTRALĂ
angajează OSPĂTARE. Telefon 0744.100.218.

CAUT ȘOFER,
categ B, 800 lei/lună, mâncare, cazare, Curtici, 0741.319.711.

CAUT TRACTORIST
cu experiență lucrări agricole. Telefon 0749.617.531.

COAFURĂ ANGAJEAZĂ
MANICHIURISTĂ, PEDICHIURISTĂ cu experiență și ÎNCHIRIAZĂ SCAUN la COAFURĂ. Telefon 0728.251.123.

DEPOZIT MATERIALE
CONSTRUCȚII angajează MANIPULANT. Telefon 0257/281239.

FARMACIE VETERINARĂ
angajează MEDIC sau TEHNICIAN VETERINAR. Telefon 0726.382.493.

FIMRĂ DE
CURĂȚENIE angajează PERSONAL. Telefon 0723.660.811.

FIRMĂ ANGAJEAZĂ
TÂMPLARI, ASAMBLATORI MOBILĂ, colectiv tânăr, avantaj carnet conducere B. Telefon 0744.507.359.

S.C.
angajăm DIRECTOR VÂNZĂRI cu experiență minim 3 ani distribuție, OPERATOR BULDO-EXCAVATOR cu experiență. Telefon/fax 0257/275188, mobil 0740.275.245, office@diai-ton.ro

FIRMĂ CATERING
angajează AGENT DISTRIBUITOR cu mașină proprie. Telefon 0724.244.380.

FIRMĂ CONSTRUCȚII
angajează MUNCITORI CALIFICAȚI și NECALIFICAȚI. Telefon 0740.115.500.

FIRMĂ DE
CURĂȚENIE angajează BĂRBAȚI și FEMEI PENTRU CURĂȚENIE. Salariu motivant. 0731.290.532.

FIRMĂ DE
curățenie mecanizată angajăm PERSONAL PENTRU CURĂȚENIE și SUPERVISOR. Telefon 0731.290.532.

FIRMĂ DE
CURIERAT angajează PERSOANĂ CU MAȘINĂ PROPRIE. Telefon 0745.604.128.

FIRMĂ DE
TRANSPORT angajăm MECANIC ÎNTREȚINERE CAMIOANE. Telefon 0729.039.058.

FIRMĂ ÎNCĂLȚĂMINTE
angajează PERSOANĂ PENTRU BIROU. CUNOȘTINȚE LIMBA ITALIANĂ, OPERARE SALARII, IMPORT-EXPORT, INTRASTAT. Informații telefon 0257/254165 cu fax: 0257/218616.

FIRMĂ PRODUCĂTOARE
DE LACTATE angajează pentru depozitul zona Arad (Șofronea) FACTURISTE și ȘOFERI, atestat dsitribuție, 0748.298.068.

FIRMĂ PUBLICITATE
angajează PERSONAL CALIFICAT pentru imprimerie, montaj panouri, casete luminoase, decorări. Avantaj permis categoria B. Telefon 0257/213315.

HOTEL ANGAJEAZĂ
RECEPȚIONERĂ pentru NOAPTE. Telefon 0724.708.982.

ÎNCHIRIEZ SCAUN
FRIZERIE-COAFURĂ. Telefon 0751.978.241.

MAGAZIN INSTALAȚII
SANITARE, angajăm VÂNZĂTOR MAGAZIN. Telefon 0740.525.831, CV fax 0357/432545.

MAGAZIN TEXTILE
angajează VÂNZĂTOARE. Telefon 0722.800.016, 0257/210200.

RESTAURANT ANGAJEAZĂ
VÂNZĂTOARE, AJUTORI BUCĂTAR, FEMEI DE SERVICI, Bălcescu 2.

RESTAURANT DIN
gară angajează BUCĂTĂREASĂ. Telefon 0257/231942, 0721.373.786, 0740.504.073.

RESTAURANT ITALIAN
angajează PERSOANĂ pentru CURĂȚENIE și SPĂLAT VASE. Telefon 0732.830.755.

S.C.
angajăm urgent VULCANIZATOR, salar atractiv. Telefon 265058, 0722.562.096, 0747.500.126.

S.C.
angajează AGENT VÂNZĂRI INSTALAȚII SANITARE și PVC CU PERMIS CONDUCERE CATEGORIA B și ȘOFER PROFESIONIST CU ATESTAT. Telefon 0743.047.496 și 0257/287040.

S.C.
angajează DULGHER și FINISORI. Telefon 0755.076.012.

SALON DE
ÎNFRUMUSEȚARE ÎNCHIRIEZ SCAUNE DE COAFURĂ. Telefon 0751.599.067.

SC ANGAJEAZĂ
BARMANI pentru cafenea. Informații telefon 0745.351.466, 0788.415.351.

SC ANGAJEAZĂ
BULDOEXCAVATORIST și ZIDARI. Telefon 0726.204.076.

SC ANGAJEAZĂ
ȘOFER DISTRIBUITOR PANIFICAȚIE. Cerințe: -domiciliu în Arad, - permis categoria B -minim de 1 an, - experiență în distribuție. Informații la telefon 0730.030.121.

SC ANGAJEAZĂ
MONTATORI TÂMPLĂRIE PVC. Telefon 0722.292.559.

SC ANGAJEAZĂ
MUNCITOR pentru TÂMPLĂRIE PVC și ALUMINIU. Informații telefon 0740.827.664, 0257/258634.

SC ANGAJEAZĂ
MUNCITORI (OARE). Salar foarte atractiv. Cerințe: minim studii profesionale. Informații la telefon 206211.

SC ANGAJEAZĂ
MUNCITORI NECALIFICAȚI. Salar 1400. Telefon 0728.971.133, 0257/270350.

SC ANGAJEAZĂ
PERSOANĂ pentru AGENȚIE IMOBILIARĂ. Telefon 0722.292.559.

SC ANGAJEAZĂ
PERSONAL PAZĂ. Telefon 0766.449.384, 0731.771.916, 0788.456.442.

SC ANGAJEAZĂ
TINERI ABSOLVENȚI școală profesională, liceu (fără experiență) ca REPREZENTANT, salar 700 lei + bonusuri, 0740.391.249.

SC ANGAJEAZĂ
VÂNZĂTOR LA STANDUL DE PRESĂ BRICOSTORE. Telefon 0745.581.928.

SC ANGAJEZ
SUDOR cu cunoștințe LĂCĂTUȘERIE, salar negociabil. 0740.917.790.

SC ANGAJEZ
VÂNZĂTOARE, salar și program avantajos. Telefon 0722.721.469.

SC CU
sediul în Lipova angajează FREZORI cu experiență (mașini convenționale). Informații la telefon 0742.466.908, 0746.118.322.

SOCIETATE ANGAJEAZĂ
PATISIERE. Telefon 0722.581.852, 0726.252.233.

SOCIETATE COMERCIALĂ
angajăm CAMERISTĂ HOTEL. Telefon 0257/256011, 0357/402815.

SOCIETATE COMERCIALĂ
angajează BRUTAR (COCĂTOR) CUPTOR VATRĂ și ȘOFER DISTRIBUȚIE PÂINE. Telefon 0741.415.220.

SOCIETATE COMERCIALĂ
angajează MANIPULANT MARFĂ. Se oferă salar atractiv. Telefon 0752.241.172.

SOCIETATE COMERCIALĂ
angajează MONTATORI în TÂMPLĂRIE PVC și ALUMINIU, cu experiență. Telefon 0731.021.301.

SOCIETATE COMERCIALĂ
angajează MUNCITOR NECALIFICAT. Informații 0257/211812.

SOCIETATE COMERCIALĂ
angajează MUNCITORI în STICLĂ TERMOPAN, cu experiență. Telefon 0731.021.301.

SOCIETATE COMERCIALĂ
angajează MUNCITORI, salar atractiv, bonuri masă. Telefon 0749.151.405.

SOCIETATE COMERCIALĂ
angajează REPREZENTANT VÂNZĂRI și MANIPULANT. Informații la 0257/273430.

SOCIETATE COMERCIALĂ
angajează VÂNZĂTOARE și MANIPULANT MARFĂ. Informații telefon 0257/254473.

SOCIETATE COMERCIALĂ
angajează: FACTURISTĂ. Cerințe: - minim studii medii. CV-urile se trimit la fax: 0257/257555 sau e-mail: office@laicom.ro

SOCIETATE COMERCIALĂ
cu profil de producție angajează, în Grădiște, MUNCITOARE și MUNCITORI NECALIFICAȚI. Relații la telefon 0788.310.389, între orele 8.00 - 14.00.

SOCIETATE COMERCIALĂ
DISTRIBUȚIE MEZELURI LACTATE angajăm AGENT COMERCIAL.Telefon 0723.297.887, fax 0257/216040.

INFORM MEDIA

INFORM MEDIA, editorul cotidianelor Jurnal arădean și Arad Expres, parte a grupului multinațional Inform Media, care își desfășoară activitatea în domeniul presei locale tipărite

CAUTĂ
distribuitori presă (în cutii poștale)
pentru localitățile: Lipova, Ghioroc, Neudorf, Frumușeni și Fântânele

Cerințe:
- seriozitate
- dinamism
- conștiinciozitate

Se oferă:
- salar atractiv
- timp de lucru 2 ore

Informații suplimentare la telefon: 0257/281.802 sau 0728.284.737

SOCIETATE CU
capital străin angajează FACTURIST(Ă). Relații cu clienții. Avantaj limba maghiară/engleză. Informații telefon 0257/289444 sau e-mail: office@mueller-kerzen.ro.

Chirii spatii comerciale (88)

DAU ÎN
CHIRIE HALĂ DE 400 mp. + CURTE CU TOATE UTILITĂȚILE, în Arad. 0748.514.559.

ÎNCHIRIEZ SPAȚIU
COMERCIAL 480 mp, la Chișineu Criș, ultracentral, toate utilitățile, ideal privatizare, centru comercial etc. Telefon 0721.825.076, 0729.904.055.

ÎNCHIRIEZ SPAȚIU
COMERCIAL plus alte SPAȚII în clădire nouă S+P+2 E, total 330 mp, str. Andrei Șaguna. Telefon 0745.582.015.

ÎNCHIRIEZ SPAȚIU
COMERCIAL ultracentral, 280 mp. Telefon 0722.344.810.

ÎNCHIRIEZ SPAȚIU
COMERCIAL, zona Intim, 100 mp și 300 mp, pentru orice tip de activitate. Telefon 0722.227.450.

Vanzari diverse (103)

- **Casă C**-lea 6 Vânători, nr. 4, 4 camere, 2 garaje, bucătărie, schimb BMW Toare cu Logan + diferență, închiriez 2 garaje. Telefon 228253, 235683.
- **Circular cu** masă 90/70, cu motor 2 fazic + 4 pânze de circular. Telefon 0723.090.276.
- **Convertor gaz**, încălzitor GPL. Telefon 0744.699.728.
- **Lichidez gospodărie**, vând aragaz cu 4 ochiuri, 2 mobile de dormitor, cameră de zi, mobilă de bucătărie, veselă, sobă de gătit, frigider, mobilă de hol, etc. Informații telefon 0748.523.765, 0740.063.868, 0257/561971.
- **Mașină de** cusut Super, trifazic, în stare bună, preț convenabil, 0257/287940, 0721.968.422.

PEPENI VERZI,
EN-GROS, Secusigiu, nr. 306. Telefon 0745.350.434.

PRUNE ȚUICĂ
0,50 kg Șoimoș 107, MAȘINĂ făcut SICRIE, ROBOT SUDURĂ pornire. Telefon 567137, 0749.211.213.

- **Saci rafie** 0,50 lei/bucata. Telefon 0742.218.693.

UTILAJ DE
PRODUCȚIE GOGOȘI (USA) cu sau fără materie primă pe un an. Preț Euro 12.500 sau 8.500 Euro. Telefon 0751.485.337.

Vanzari electro (104)

ABSOLUT: SUPER
OFERTĂ! Vindem CASE MARCAT FISCALE, CÂNTARE ELECTRONICE, str. Ineului 29. Telefon 0257/338300, 0745.669.550, 0728.146.751. Plata și în rate.

Cumparari diverse (108)

- **Achiziționez obiecte** vechi: mobilier, tablouri, rame, candelabre, oglinzi, vederi, monede, argintărie, bibelouri, cărți, instrumente muzicale, covoare, etc. Telefon 0357/800479, 0722.825.518.

ANTICAR GERMAN,
cumpăr MAȘINI DE CUSUT, mărci germane vechi. Ofer 40.000-45.000 Euro. Plata pe loc. Telefon 0745.860.189.

- **Colecționar german**, cumpăr mașini de cusut Singer, Kaiser, Nauman, Pffaf, Adria, Dircop, Ileana etc. Ofer între 45.000 și 98.000 Euro. Telefon 0749.791.265.
- **Fier vechi**, caroserii, utilaje agricole. Telefon 0357/434688, 0744.904.690.

PENE VECHI,
noi, fier vechi, cupru, alamă. Preț bun, 0741.689.068.

- **Pene vechi** și noi, fier vechi, preț convenabil. Telefon 0745.983.893.

Program mica publicitate:

Arad, B-dul Revoluției, nr.81
luni-vineri: 8,00-19,00
sâmbătă: închis
duminică: 9,00-13,00

Arad, str. Poetului, nr. 1C
luni-vineri: 9,00-16,00

Motorul de căutare locuri de muncă potrivit pentru tine

PE SCURT

• **Semnătură electronică.** 50.000 români au o semnătură electronică. Puțini în comparație cu cei care și-ar dori să economisească timpul pierdut la ghișee. Dacă la nivel european toate instituțiile de stat au implementat un astfel de sistem, în România nu avem încă tehnologia necesară.

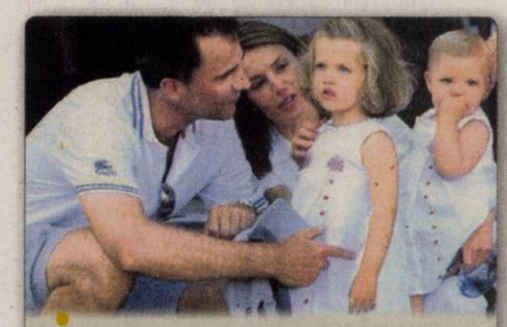

Vacanță regală. Felipe și Letiția de Spania, împreună cu cele două fetițe - prințesele Eleonor, trei ani și Sofia, un an - s-au instalat pe insula Mallorca și profită de soarele din Baleare. (Foto: EPA)

Gipsy Kings

București (MF) - Trupa Gipsy Kings Family, condusă de chitaristul și solistul vocal Mario Reyes, va susține un concert la Sala Palatului din București, pe 2 septembrie. Evenimentul este inclus în turneul european al formației, desfășurat sub denumirea „Fiesta Gitana Heritage". Biletele pentru concert au prețurile cuprinse între 50 și 200 de lei.

Snoop Dogg

București (MF) - Rapperul american Snoop Dogg va susține un concert la Arenele Romane din București, pe 19 septembrie. Concertul face parte dintr-un turneu pe care artistul îl susține în Europa, între 27 august și 24 septembrie.

Licitație

Londra (MF) - O casă de licitații din Marea Britanie le face o bucurie fanilor lui Jim Morrison: va scoate la vânzare pe 5 august poliția de asigurare de viață *(foto)* a regretatului artist. Casa de licitații din Reading se așteaptă să obțină pentru obiectul de colecție cel puțin 3 mii de lire sterline. Pe poliță sunt trecute numele întreg al starului, James Douglas Morrison, data sa de naștere, codul numeric personal, semnătura sa și numele beneficiarului, fratele său Andrew.

Ajutor pentru polițiști. Modul în care bondarii se îndepărtează de stup pentru a găsi mâncare este asemănător cu felul în care acționează criminalii, care de obicei nu ucid lângă propriul domiciliu. (Foto: EPA)

A mâncat insecte timp de patru zile

Sidney (MF) - Un căutător de aur din Australia a supraviețuit timp de patru zile în deșert mâncând insecte. Bărbatul plecase cu un grup la marginea Marelui Deșert Victoria, la 130 de kilometri de cea mai apropiată localitate. El a pornit de unul singur la drum, având asupra sa un cuțit, o lanternă și un detector de metale. Văzând că e seară și încă nu nu s-a întors în tabără, colegii săi au anunțat poliția . Mai multe echipe de intervenție au fost trimise să scotocească zona de peste 200 de kilometri pătrați.

După patru zile, a auzit câteva focuri de armă și s-a îndreptat în acea direcție. A fost salvat câteva minute mai târziu de câțiva aborigeni aflați la vânătoare. Bărbatul era extrem de slăbit și nu se putea deplasa mai mult de câțiva metri. El a scris chiar un bilet de adio pentru familie.

Liz Taylor are probleme

■ Vedeta a fost spitalizată și conectată la aparatele de respirație artificială, dar și-a revenit.

Dependentă de scaunul rulant, dar înconjurată de bijuterii (Foto: EPA)

Los Angeles (MF) - Actrița Elizabeth Taylor, internată după ce a fost diagnosticată cu pneumonie, a fost conectată la aparatele de respirație artificială din cauza unei insuficiențe cardiace. Din fericire starea ei s-a îmbunătățit și acum poate respira normal.

În vârstă de 76 de ani și câștigătoare a 2 premii Oscar, Liz Taylor a fost la un pas de moarte, spun medicii care au îngrijit-o. Potrivit revistei americane National Enquirer, aceștia îi înștiințaseră familia să se pregătească pentru ce este mai rău. Însă, după numai o zi, starea ei de sănătate s-a îmbunătățit. Doctorii au declarat că este încă foarte bolnavă, dar a depășit situația critică.

„Elizabeth Taylor se simte bine. Zvonurile referitoare la starea ei de sănătate, care au circulat în Marea Britanie, sunt dramatice, exagerate și false. Spitalizarea sa a avut rol preventiv. Se va întoarce acasă în curând", a declarat Dick Guttman, agentul de presă al actriței. „În prezent, ea este înconjurată de familie, prieteni și bijuterii fabuloase", a mai spus acesta.

Lamborghini, par avion

Londra (MF) - Un șeic din Qatar și-a trimis Lamborghiniul la Londra pentru revizie tehnică - lucru care i-a indignat pe ecologiștii din Marea Britanie. Revizia mașinii a costat peste 4.500 de euro. În plus, costul zborului dus-întors al avionului care a făcut aproape 11.000 de km pentru a ajunge la destinație, a ajuns la peste 25.000 de euro.

Zborul a costat 25.000 de euro (Foto: EPA)

Ecologiștii britanici declară că deja poluarea produsă de un Lamborghini este uriașă în raport cu mașinile de serie, dar că un zbor atât de lung pentru o banală revizie e deja un record în materie de rău făcut climei.

Modelul de Lamborghini deținut de șeicul din Qatar costă 240.000 de euro.

Ștefania este o fată prietenoasă și veselă. Îi place să asculte muzică și să danseze.

www.aradon.ro

(Foto: Studio Roberto Franco) Angel Events

Lumină din... copaci solari

■ O alternativă ecologică, cu un design avangardist, la stâlpii de iluminat folosiți în prezent.

Copacii solari pot fi văzuți pe străzile vieneze (Foto: EPA)

Viena (MF) - Anul trecut, la Viena, au fost introduși primii stâlpi de iluminat care folosesc energia solară, și care au o formă asemănătoare cu cea copacilor. În urma succesului de care s-au bucurat, Ross Lovegrove, cel care i-a conceput, a decis să ducă mai departe proiectul. În prezent, acesta lucrează la îmbunătățirea designului, dezvoltând o nouă generație de copaci solari, denumiți „Adaptive Solar Tree" (Copaci Solari Adaptabili).

Ce înseamnă acest lucru? Așa cum copacii din realitate se orientează în funcție de lumină, cei solari vor urma soarele, adaptându-se arhitecturii mediului înconjurător, evitând umbrele și urmărind lumina pentru a capta mai multă energia solară. În momentul în care soarele apune, copacii solari își vor relua poziția inițială pentru a oferi străzii și pietonilor iluminarea optimă.

De asemenea, ramurile copacilor solari se vor strânge în eventualitatea unor intemperii ale naturii, cum ar fi vânturile puternice. În plus, Ross Lovegrove are de gând să încorporeze în designul arborilor solari și bule de purificare a aerului, pentru a curăța aerul din jurul lor.

Iată deci o alternativă curată la stâlpii de iluminat folosiți în prezent, adevărate sugative ale energiei electrice. Nu trebuie omis designul acestor copaci solari, care ar îmbunătăți considerabil aspectul oricărei străzi.

Adelina și Cristi Chivu (Foto: EPA)

Vor avea o fetiță

Roma (MF) - Adelina și Cristi Chivu au primit primele pronosticuri asupra sexului bebelușului. Recent, medicul le-a dat vestea cea mare: moștenitorul lor va fi fetiță.

Aflată în luna a treia de sarcină, Adelina a făcut un test al ADN-ului fătului pentru a se asigura că micuțul ei este 100% sănătos. În urma acestuia s-a putut stabili și sexul copilului, iar probabilitatea ca rezultatul să fie eronat este destul de mică. Așadar, Cristi a câștigat. Fotbalistul a declarat în repetate rânduri că își dorește o fetiță și că este convins că o va avea. Determinarea lui a influențat-o și pe Adelina, care a renunțat la ideea că ar putea avea un fiu, fotbalist ca tatăl lui.

Apă pe Marte. Specialiștii NASA au anunțat că sonda Phoenix a descoperit apă pe Marte și, din acest motiv, misiunea va fi prelungită până cel mai devreme la sfârșitul lunii septembrie. (Foto: EPA)

DONAŢII
Consilierul Tiberiu Dekany şi-a donat indemnizaţia pentru sinistraţi **/p. 5**

PLANURI
Cher vrea să se mărite cu un bărbat mai tânăr cu 23 de ani decât ea **/p. 16**

Astăzi: 150 locuri de muncă /p. 15

JURNAL ARĂDEAN

E-MAIL:
redactia.jurnalaradean@informmedia.ro
adevaruldearad@informmedia.ro

publicitate.jurnalaradean@informmedia.ro
publicitate.adevaruldearad@informmedia.ro

FONDAT 1989
APARE LA ARAD

☎ 0257/281.802

Anul XX, nr. 5504
16 pagini • 90 bani

Luni
4 august 2008

Soare arzător, caniculă.

33°C

La prânz Seara

(Foto: Călin Andra)

De neoprit

Arad (A.H.). - Maghiara Palma Kiraly a câştigat Trofeul „Ilie Năstase" din oraşul nostru. **/p. 10**

aradon.ro
Aici mai multe fotografii

Zona Liberă, în buruieni

■ Dimitrie Muscă ameninţă cu o plângere penală pentru că i se infectează terenurile de la vecini.

LUCIAN ŞERBAN
lucian.serban@informmedia.ro

Curtici - Un teren de 28 de hectare, „cultivat" cu buruieni, a provocat scandal la Curtici. Suprafaţa aparţine Administraţiei Zonei Libere şi a fost lăsat în paragină la sfârşitul anului trecut. Dimitrie Muscă, directorul Combinatului Agroindustrial (CAI) Curtici, susţine că din cauza bălăriilor de aici, cele 5.200 de hectare pe care le cultivă se află în pericol de a fi infectate, drept pentru care ameninţă cu o plângere penală. „Nu au fost mulţumiţi că le-am dat 1.500 de kilograme de cereale la hectar, dar acum e jale pe terenul acela şi e păcat de Dumnezeu", susţine Muscă.

Terenul cu pricina a fost până anul trecut arendat de CAI, dar din cauza uner neînţelegeri cu conducerea Zonei Libere nu a mai putut fi cultivat. Elena Bibarţ, directorul Zonei Libere Curtici afirmă că renunţând la darea în arendă a parcelei respective nu a făcut decât să respecte legea, deoarece în obiectul de activitate al entităţii pe care o conduce nu se află şi agricultura. „Pot să vă spun că domnul Muscă mi-a cultivat terenul ilegal. În 2007, când am venit la Zona Liberă, nu era încheiat niciun contract", se apără Elena Bibarţ. **/p. 8**

Valuri în bazin. Deşi înălţimea lor nu depăşeşte o jumătate de metru şi nu sunt sărate, valurile din bazinul de pe Ştrandul Neptun sunt pentru cei mici la fel de fascinante ca şi cele ale Mării Negre. (Foto: Călin Andra)
www.aradon.ro

Suferinţă

Arad (D.D.) - La aproape patru ani şi jumătate, Daniela Novac cântăreşte doar opt kilograme. Suferă de paralizie cerebrală mixtă şi retard motor sever, fiind condamnată să stea la pat. Este orfană de mamă, iar tatăl e închis la puşcărie. Acum se află în grija bunicii, care face eforturi supraomeneşti să o poată îngriji pe ea şi pe celelalte două surori ale micuţei. **/p. 5**

La judecată

Arad (D.S.) - Căpitanul de echipă al „Bătrânei Doamne", Cristi Todea, este chemat astăzi, la judecată, de antrenorul-manager, Ionuţ Chirilă, pentru curajul de a fi vorbit în numele vestiarului. Pierderea banderolei ori excluderea din lot, pot fi extremele sancţiunii gândite de Chirilă **/p. 9**

LOTO - EXTRAGEREA DIN 3 AUGUST 2008

6/49	8	9	48	5	18	46
NOROC	9	6	6	6	2	9	4

Sursa: Compania Naţională Loteria Română S.A.

Descoperire la Frumuşeni

Arad (A.B.) - Încă o descoperire de ev mediu la Frumuşeni, acolo unde arheologii au scos la iveală, la mănăstirea Bizere, o barcă lungă de 13 metri, din secolul al XII-lea, perfect conservată. **/p. 3**

6 422225 000018
JURNAL ARĂDEAN
Arad, Str. Poetului Nr. 1C
0257-281802

Ce cumpărăm?

Ponderea băuturilor alcoolice au cea mai mare pondere în în coşul de cumpărături al românilor.

Grafica: Jurnal arădean, sursa: MEMRB Retail Tracking Services

UTA rămâne fără tramvaie

Arad (A.B.) - De astăzi şi până la o dată care nu a fost încă anunţată, tramvaiele nu mai circulă pe tronsonul UTA-Podgoria, fiind înlocuite cu autobuzele. Ca urmare a suspendării circulaţiei tramvaielor pe traseele UTA-Podgoria şi Podgoria-Sere-CET, se suspendă liniile 1, 2, 4b, 7, 15, 15b, 16, 16b, 17, CET, în timp ce liniile 3 şi 6 vor circula de la Pţa. Romană spre UTA-Vlaicu, prin Cpt. Ignat, iar liniile 9 şi 11 vor avea capăt de linie Pţa. Romană. Tot de astăzi, CTP a a reluat circulaţia tramvaielor pe B-dul Revoluţiei (traseul Pţa. Romană – Podgoria- Micălaca), dar şi pe strada Cocorilor (traseul Cpt. Ignat – UTA- C. Aurel Vlaicu).

www.aradon.ro
Aici download comunicat staţii autobuz

RECLAMĂ

Bebeluş abandonat

Arad (I.C.) - Un nou născut a fost găsit abandonat într-un canal din curtea unei case părăsite. Mama acestuia susţine că a vrut să-l ascundă de soţul ei care nu ştia că urmează să nască. Micuţul a fost dus la spital. **/p. 8**

RECLAMĂ

REMEMBER

4 august

1526 A murit Juan Sebastian del Cano, navigator spaniol (n. 1460)
1789 În Franţa a fost abolit sistemul feudal
1857 S-a născut Augustin Bunea, istoric şi teolog greco-catolic (d. 1909)
1875 A murit Hans Christian Andersen, autor de poveşti danez (n. 1805)
1901 S-a născut Louis Armstrong, muzician american (d. 1971)
1900 A murit Isaac Levitan, pictor rus (n. 1860)
1914 Izbucnirea primului război mondial
1948 S-a născut Cezara Dafinescu, actriţă română
1953 A murit Francisc Şirato, pictor şi grafician (n. 1877)

Cezara Dafinescu

1959 A murit Nicolae Dărăscu, pictor român neoimpresionist (n. 1883)
1997 A murit Jeanne Calment, cel mai logeviv om din lume, în vârstă de 122 ani şi 164 de zile (n. 1877)
2000 A murit Victor Parhon, critic de teatru (n. 1943)
2003 A murit Valentina Creţoiu, soprană (n. 1909)

ÎNTRERUPERI DE CURENT

• **Marţi, 5 august. În municipiu:** h 8.30-16: Calea Timişorii, Constituţiei, Ana Ipătescu, Popa Şapcă, Castanilor, Arinului, Crîngului, Zimbrului, Guttenbrunn, Cibinului, Triumfului, Zrenjanin, Labirint, Scurtă, Eroul Necunoscut, 9 Mai, Dacilor, Bistriţei, Paris, Mozart; h 18.30-16: Toth Şandor, Gh. Lazăr, Malul Mureşului, Romei. **În judeţ:** h 8.30-14.30: Lazuri - total; h 9-14: Pecica - parţial; h 9-16: Şimand - parţial.

TELEFOANE UTILE

☎ **INFORMAŢII TELEFONICE:** 056-931; ☎ **ROBOT:** 958; ☎ **APEL UNIC DE URGENŢĂ** (SALVARE, POLIŢIE, Pompieri): 112; ☎ **PRIMĂRIA MUNICIPIULUI ARAD:** Program de relaţii cu publicul (camera 5) luni-vineri între orele 8-20. Tel.: 284.744; tel. centrală: 281.850; ☎ **S.C. E.ON GAZ ROMÂNIA** - Sucursala Arad - Dispecerat şi intervenţie telefon: 218.928; 256.928; 0357/403.388; ☎ **DERANJAMENTE CURENT ELECTRIC:** 235.991; ☎ **INFORMAŢII CFR:** 231.777; ☎ **PROTECŢIA CONSUMATORULUI:** B-dul Revoluţiei, nr. 50. Telefon: 257.049; ☎ **GOSPODĂRIREA COMUNALĂ ARAD S.A.:** 270.352; 0729-009.033; 0257/270.352; ☎ **POLIŢIA DE FRONTIERĂ:** 959; ☎ **INFORMAŢII CFR:** 231.777

CITIRE APOMETRE

• **Marţi, 5 august.** Cartierul Sânicolaul Mic - Vântului, Paşcani, Nucului, T. Păcăteanu, E. Monţia, Bobocilor, Steagului, Clopotului, P-ţa Obor, Tarafului, Cobzei, N. Lenau, Flacăra, cartierul Aradul Nou - A.M. Guttenbrun, Calea Timişorii, A. Endre, I. Lengyel, cartierul Micălaca - Renaşterii, Marginei, Lalelelor, Bujor, Adrian, Crinului, Fabius, zona 6 Vânători - Calea 6 Vânători, Dobrogea, Siret, Crişului, Arţarului, Ovidiu, Sălcuţa, Cedrului, cartier Poltura - Bumbacului, Câmpul Liniştii, C. Porumbescu, Ţepeş Vodă, Paltinului, V. Hugo, Toamnei, Fulgerului, Călăraş, Dorului, Foişor, Ursului, Fragilor, Luchian, Brezoianu, Stupilor, Plopilor, Tr. Andreica, Secerei, Făt Frumos, cartierul Gai - Tr. Corcheş, Grozăveşti, Fagului, Măgurele, Zambilelor, A. Pann, I. Creangă, Păcurarilor, Grădinarilor, G. Doda, Codrului, Bogdan Voievod, I. Câmpineanu, cartierul Şega - C. Brâncoveanu, Baba Novac, Şcoalei, V. Conta, Obedenaru, Bucegi.

UNDE MERGEM în Arad

CINEMA

DACIA

• **Ţi-l prezint pe Dave** (SUA), orele 11; 14; 17; 20.

ARTA

• **Va curge sânge** (SUA), orele 15; 17; 20.

EXPOZIŢII

• Muzeul de artă: Expoziţia „Şcoala de pictură naivă de la Uzdin", organizată de Căminul Cultural „Doina" Uzdin - Serbia cu sprijinul Complexului Muzeal Arad (9-17) • Sala Clio: Expoziţia de pictură „SALONUL DE VARĂ" (9-17) • Complexul Muzeal Arad, Palatul Cultural: expoziţii permanente la Arheologie, Istorie (orele 9-17) • Muzeul de Artă Arad (str. Gh. Popa 2-4, et II, Sala Ovidiu Maitec): expoziţia retrospectivă dedicată artistului Ionel Munteanu

SĂNĂTATE

• **CABINET GINECOLOGIC:** Arad, B-dul Decebal nr. 11 (lângă Hotel Aradul). CONSULTAŢII GRATUITE LA PERSOANE ASIGURATE. Programări telefon: 0729.823.522; 0723.643.581. • **MEDLINE SERVICE** - injecţii, pansamente, perfuzii, recoltări analize la domiciliu, 7 zile din 7. Tel. 0257.338.578; 0728.285.762; 0728.285.760. • **SPITALUL CLINIC JUDEŢEAN** are noi numere de telefon: 220.000; 220.001; 220.002; 220.003. • **URGENŢE STOMATOLOGICE:** Cabinetul de pe B-dul Decebal nr. 14 (vis a vis de Casa Armatei) are program NON-STOP. Tel. 0257.280.179; 0770.617.852 (nocturn). • **S.C. LABORMED MICLEA S.R.L.,** LABORATOR ACREDITAT ISO 15189, efectuează analize medicale în contract cu CAS Arad şi Casa OPSNAJ (gratuit) pe tot parcursul lunii, str. Andrei Mureşanu nr. 16. Telefon 228.855, B-dul Revoluţiei 12/18, telefon 228.089.

HOROSCOP

BERBEC
Dimineaţa s-ar putea să renunţaţi la o călătorie în interes personal, din cauza unor neînţelegeri cu o persoană mai în vârstă din familie. Chiar dacă aveţi dreptate, nu vă ambalaţi.

TAUR
Dimineaţa primiţi o veste bună în legătură cu o moştenire care vi se cuvine. Este posibil să vă schimbaţi programul.

GEMENI
S-ar putea să aveţi o mică neînţelegere cu partenerul de viaţă. Vă sfătuim să rezolvaţi această dispută cu blândeţe. Spre seară, o vizită la prieteni vă poate readuce armonia în cuplu.

RAC
Dimineaţa aveţi de rezolvat probleme legate de o afacere. Păstraţi-vă calmul şi nu vă grăbiţi, altfel riscaţi să faceţi greşeli!

LEU
Puteţi să începeţi o activitate nouă pe plan social. Sunteţi entuziast şi vă puteţi baza pe sprijinul prietenilor. Dacă aveţi de luat decizii, ţineţi cont de sfaturile unei persoane mai în vârstă!

FECIOARA
Se pare că aveţi probleme sentimentale şi sunteţi nevoit să luaţi o hotărâre tranşantă. Puteţi să vă ascultaţi intuiţia.

BALANŢA
Zi bună pe plan sentimental. Nu este exclus să aveţi mici probleme cu banii, dar nu este cazul să vă îngrijoraţi.

SCORPION
După-amiază s-ar putea să plecaţi într-o călătorie neprevăzută, în interes de familie. Verificaţi cu atenţie bagajele!

SĂGETĂTOR
Traversaţi o perioadă favorabilă din toate punctele de vedere. Este posibil să obţineţi un câştig material important, dar nu fără efort. Cu partenerul de viaţă vă înţelegeţi perfect.

CAPRICORN
Sunteţi plin de energie şi aveţi idei inspirate. Puteţi avea mari satisfacţii pe plan social şi intelectual. Afacerile se pare că merg din plin, iar relaţiile cu partenerii sunt bune.

VĂRSĂTOR
Puteţi lămuri toate neînţelegerile cu partenerul de viaţă, cu ajutorul unei persoane din anturaj.

PEŞTI
Nervozitatea vă poate pune în stuaţii delicate acasă şi la serviciu. S-ar putea să vă fie greu să vă stăpâniţi.

REŢETA ZILEI

Friptură de pui

Ingrediente: 1 pui de aprox 1 kg, 1 ceapă, 2 morcovi, 2 linguri de ulei, 5 felii de bacon, 1 portocală, 1 grapefruit, sare, piper, 1 ceaşcă cu vin roşu, verdeaţă uscată, salvie, rozmarin. **Mod de preparare:** Puiul se curăţă, se spală şi se tapetează cu un şervet absorbant să se usuce. Se dă cu un praf de sare şi de piper peste tot şi se stropeşte cu zeama de la jumătate de grapefruit. Se înfăşoară într-o folie transparentă şi se lasă la rece o oră. Se unge un vas cu ulei şi se formează un strat din legume. Se condimentează legumele, apoi se aşează puiul acoperit în felii de bacon. Se presară verdeaţa, se stropeşte cu vin şi se coace în cuptorul încins, la foc potrivit aproximativ o oră. Din când în cand se mai stropeşte cu sosul din tavă. Poftă bună!

COMENZI TAXI

• **ALFA PLUS** 949; 349.349
• **TAXI ALFA** 945; 22.88.88; 25.25.26; 0723-200.301; 0745-50.60.70
• **TAXI ARAD** 940; 0722-755.440; 0740-252.101
• **FAVORIT** 280.000; 281.111; 0740-083.333; 0724-409.992
• **EUROPA** 275.555; 0723-677.555; 0744-828.163
• **TAXI VERBIŢĂ** 944; 0726-336.969; 0741-200.300

Dobânzile bancare în vigoare la 04.08.2008

Denumirea băncii	Suma minimă (RON)		Dobânda (% pe an)													
			Persoane fizice							Persoane juridice						
	Persoane fizice	Persoane juridice	la vedere	Pe termen de (luni) 1	2	3	6	9	12	la vedere	Pe termen de (luni) 1	2	3	6	9	12
BCR	100	2500	0,25	6,55	6,7	8	7,50	7,75	8	0,25	5,5	-	5,75	6	6,25	6,5
BRD	150	-	0.25	6,5	6,5	6,60	6,65	6,65	6,75	0,25	6	6	6,25	6,25	6,25	6,5
San Paolo IMI Bank	1000	5000	0,1	8	8,25	8,5	8,75	9	9,5	0,1	8	8,25	8,5	8,75	9	9,5
B. Transilvania	1000	2500	0,25	8,5	–	9	9	9	9	0,25	7	–	7	7	7,25	7,25
BancPost	500	20.000	0,15	9,00	-	9,50	9,99	-	9,99	1	4	4,75	5,50	5,75	-	5,75
Reiffeisen	50	150	0,25	4	–	4,25	4,5	4,6	4,75	0,25	5	–	5,15	5,35	-	5,75
Coop. Mureşul	30	200	0,25	5	–	6	7	8	9	0,25	5	–	6	7	8	9

Biserica ortodoxă
Sfinţii 7 tineri din Efes; Aducerea moaştelor Cuv. Muceniţe Evdochia

Biserica romano - catolică
Sf. Ioan M. Vianney, pr. **

Biserica greco - catolică
Sfinţii 7 Mucenici din Efes; Sf. M. Eudochia; Sf. Ioan Vianney, pr.

Ziua precedentă

Arad	24°C
Lipova	23°C
Chişineu-Criş	24°C
Săvârşin	23°C
Sebiş	25°C

Umiditate: 41%
Presiune: 101 KPA
Precipitaţii: 10%
Vânt: 11 km/h
Direcţie vânt: SSV

Prognoza meteo pentru astăzi:

Temperaturile se vor situa între 19 şi 33 grade. Vântul va sufla cu 8 km/h, dinspre S.

VREMEA

19° minim — 33° maxim

http://meteo.aradon.ro
Prognoza meteo pentru Arad

Soarele răsare: 6:19
Soarele apune: 21:02

Fazele lunii:

01.08	08.08	17.08	24.08

Prognoza meteo pentru 3 zile:

Temperaturile minime vor fi cuprinse între 14 şi 19 grade, iar cele maxime între 25 şi 33 grade.

Temp. minime: 14 la 19°C
Temp. maxime: 25 la 33°C

luni	marţi	miercuri	joi
Însorit	Dimineaţa averse	Însorit	Însorit
Min.: 19°C	Min.: 14°C	Min.: 14°C	Min.: 14°C
Max.: 33°C	Max.: 28°C	Max.: 28°C	Max.: 31°C

JURNAL ARĂDEAN
Str. Poetului nr. 1C, Arad
Auditat de BRAT

Director editor: Mircea Ţişcă (8465)
Secretariat: 281802 (centrala), fax - 280655
Şef departament difuzare: **Carmen Csordas** - 281797
Şef departament marketing: **Eugenia Bărdaş** (8464)
Marea publicitate: 280943
Mica publicitate: 210775
Tiparul executat la: SC Inform Media SRL, Calea Torontalului, DN 6, km 5,7, Timişoara

Redactor şef: Doru Sava (8418) **Responsabil de număr: Daniel Scridon**
Secretar general de redacţie: Gabriela Groza (8417) **Departamente: Eveniment: Cosmin Mihuţa** (8411), Adriana Barbu (8410), Lucian Şerban (8412), Margareta Szegö (8403); **Politic: Simion Todoca** (8425); **Economic:** Andreea Pintea (8419); **Cultură, Învăţământ: Vasile Filip** (8428), Vasile Sărăndan (8401) ; **Social: Tristan Mihuţa** (8431), Diana Duţu (8429); **Judeţ: Doru Sinaci** (8446) **Sport: Daniel Scridon** (8427), Adrian Hărţău (8433), Leonard Sfâra (8434) ; **Foto: Ştefan Matyaş** (8402); **Tehnoredactare:** Ghizela Şerban (8452), Ramona Vidulescu (8451), Cristi Ciulei (8450); **Designer:** Evelyn Kovago.
REDACŢIE : tel. 281802 (centrala); fax 280655, 281797; e-mail:redactia.jurnalaradean@informmedia.ro, adevaruldearad@informmedia.ro, publicitate.jurnalaradean@informmedia.ro, publicitate.adevarul@informmedia.ro

PE SCURT

- **La pavat.** Primăria Arad a decis să înlocuiască trotuarul asfaltat şi peticit din faţa Galeriei de Artă „Delta" cu dale identice cu cele puse pe centrul oraşului pe vremea când primar era Dorel Popa. Rămâne de văzut dacă operaţiunea de pavare va continua şi cu Piaţa Avram Iancu, acolo unde trotuarul este format mai mult din gropi decât din asfalt.

Semafoarele din Arad au intrat în atenţia cititorilor noştri (Foto: Ş. Matyaş)

Poliţia şi semafoarele Aradului

Arad (A.B.) - Modul de funcţionare al semafoarelor a intrat şi în atenţia cititorilor noştri. Carmen David a ţinut să facă câteva completări la un articol apărut în ziarul nostru şi intitulat „Semaforizarea în stand-by". „Doresc să adaug doar câteva idei: în articol se face referire la semafoarele de la Podgoria şi UTA, care nu merg; aşa este, am văzut şi eu acest lucru, dar foarte interesant este că, de exemplu, duminică, 20 iulie, a mers un singur semafor de la Podgoria la UTA, cel după liniile de tren. Foarte interesant este că, parcat pe partea dreaptă era un TIR, în faţa căruia era ascunsă bine mersi maşina de Poliţie, pusă desigur pe fapte bune ca de obicei (...). Interesant este că un semafor mergea şi ei tocmai acolo au stat ascunşi la pândă. Aş vrea să-i văd mai mult peste săptămână, atunci când în oraş nu se poate circula. Atunci unde sunt să dirijeze circulaţia? Să vedeţi dacă începe şcoala, pe podul din Subcetate nu se va putea trece. Atunci unde vor fi?" Ca de final, cititoarea noastră a adăugat că „duminică dimineaţa la pândă este super fain, încă nu e prea cald, nici nu plouă, frig nu este, oprim vreo 10 maşini şi apoi bine mersi mergem, că doar e timpul prânzului".

JURNAL Cititor-reporter
0728/222.775
adevarulderadeginformmedia.ro
C.D.

Pasajele, tot la verificat

Arad (A.B.)- Prefectura Arad a ţinut să facă câteva precizări vis-a-vis de mult discutatele pasaje peste calea ferată, aşteptate de ani de zile de arădeni şi care ar face ca, în sfârşit, să se poată circula normal pe centura Aradului. Potrivit Prefecturii Arad, „Compania Naţională de Autostrăzi şi Drumuri Naţionale, prin Direcţia Regională de Drumuri şi Poduri Timişoara, precizează că lucrările «Pasaj denivelat peste CF Brad , CF Curtici şi DJ 709B la Arad» şi «Pasaj denivelat pe DN 7 km 540+428 peste CF Arad – Bucureşti» au documentaţia pregătită şi înaintată spre obţinerea avizului C.T.E. al Ministerului Transporturilor". Prefectura mai precizează faptul că „demersurile ce urmează a fi efectuate în continuare sunt de verificare a conformităţii documentaţiilor şi apoi analizarea în cadrul C.T.E". Cu alte cuvinte, arădenii au în continuare de aşteptat ca ministerul să-şi dea acordul şi, implicit, să aloce bani pentru realizarea pasajelor.

ARAD ONLINE www.aradon.ro
Aici downlaod comunicat prefectură

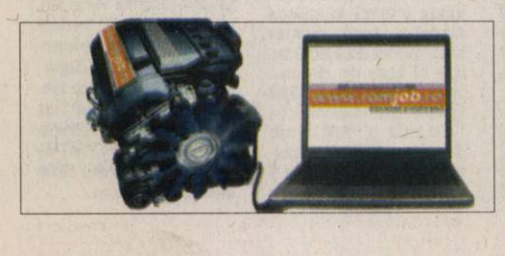

Premiile de fidelitate Jurnal arădean

Abonaţii ziarului Jurnal arădean pe luna august sunt rugaţi să completeze cu litere de tipar talonul alăturat, să-l introducă într-un plic şi să-l expedieze până la data de 25 august a.c., pe adresa: Redacţia Jurnal arădean, str. Poetului nr. 1 C Arad, sau să-l depună personal în urnele ziarului, amplasate pe B-dul Revoluţiei nr. 81, biroul Mica Publicitate, respectiv la sediul din strada Poetului nr. 1C. Pe plic, abonaţii sunt rugaţi să facă menţiunea „Pentru premiile de fidelitate". Taloanele primite vor participa, în data de 26 august a.c., la tragerea la sorţi în cadrul căreia vor fi oferite abonaţilor zece premii de fidelitate în valoare de 150 ron fiecare. Lista abonaţilor câştigători va fi publicată în ziarul nostru din 27 august a.c., iar premiile vor fi ridicate 29 august. a.c., ora 11.00, de la sediul redacţiei, strada Poetului nr. 1C, pe baza buletinului/ cărţii de identitate şi a chitanţei abonament.

Atenţie: în plic va fi introdus doar talonul alăturat, chitanţele – abonament rămânând la abonaţi.

JURNAL ARĂDEAN

Talon de participare pentru luna august

Nume_____ Prenume_____

Adresa_____

Localitatea_____ Nr.telefon_____

Seria şi numărul chitanţei abonament_____

Blocuri sociale gata în acest an

Două blocuri destinate arădenilor evacuaţi din casale naţionalizate, vor fi gata la finele anului.

ADRIANA BARBU
adriana.barbu@informmedia.ro

Arad - Primele două blocuri din cele trei pe care Primăria Arad le ridică în cartierul Sânicolaul Mic vor fi gata, potrivit purtătorului de cuvânt al instituţiei, Corina Drăghici, la finele anului, deşi termenul de finalizare stabilit în contract este finele anului 2009. Cele trei blocuri sociale care au prins contur pe strada Tarafului sunt destinate persoanelor evacuate din imobilele naţionalizate. Formate din parter şi două etaje, plus mansardă, imobilele din Sânicolaul Mic cuprind 150 de apartamente compuse din 1 cameră, bucătărie, baie şi hol. Imobilele sunt realizate din panouri prefabricate, dar primăria susţine că e vorba de o tehnologie modernă şi eficientă. Încălzirea lor va fi asigurată prin centrale termice proprii, cu funcţionare pe gaz.

Pe hârtie

Cel puţin pe hârtie, cele 150 de locuinţe sociale ridicate de primărie ar trebuie să reprezinte doar o prima etapă dintr-un obiectiv de investiţii mai amplu (studiul de fezabilitate al acestui obiectiv a fost aprobat de CLM în iulie 2007), care cuprinde construirea unui ansamblu de 7 blocuri sociale pe strada Tarafului, cu un total de 350 de apartamente cu o cameră.

Valoarea totală a investiţiei în cele trei unităţi, a căror construcţie este vizibilă deja în cartier, este de 9,6 milioane lei, în timp ce valoarea estimată a celor 4 blocuri care se vor construi în etapa a doua este de 13,8 milioane de lei. Cea mai mare parte a investiţiei este finanţată de la bugetul local. Edilul local Gheorghe Falcă afirma nu de mult că blocurile de pe Tarafului vor rezolva problema evacuaţilor din casele retrocedate, fiind mai mică decât oferta finală a Primăriei Arad.

Cel puţin în exterior, blocurile de pe Tarafului sunt aproape de finalizare (Foto: Ş. Matyaş)

ARAD ONLINE www.aradon.ro
Aici mai multe foto

Primarul Aradului, Gheorghe Falcă (Foto: Ş. Matyaş)

Falcă, judecat în septembrie

Arad (A.B.)- Dosarul 4015/108/2007 (7267/2007) s-a întors la Tribunalul Arad. Este vorba de dosarul primarului de Arad, Gheorghe Falcă, legat de afacerea fabricii de zahăr, care a ajuns la Curtea Constituţională, dar a fost retrimis spre judecare la Arad, după ce excepţiile de neconstituţionalitate ridicate de avocatul edilului, Gheorghiţă Mateuţ, nu au fost acceptate. Speţa s-a reîntors la Arad şi va fi judecată de judectării Tribunalului pe 25 septembrie, începând cu ora 9.00. Justiţia arădeană nu a făcut public numele judecătorului care va lua locul Margaretei Ardelean, magistratul care a judecat dosarul de corupţie al primarului până la ieşirea la pensie. Până acum, în dosarul Fabricii de zahăr au avut loc patru înfăţişări. În dosar mai sunt inculpaţi cei doi patroni ai firmei Elecon şi un funcţionar public din Primărie, în timp ce Municipiul Arad este partea vătămată. Mai toţi foştii consilieri locali sunt martori în proces .

RECLAMĂ

PE SCURT

• **Preselecţie.** Soliştii vocali de muzică populară din judeţul Arad care doresc să participe la Festivalul concurs al tinerilor interpreţi (ce va avea loc duminică, 10 august, la Moneasa) pot participa la preselecţia programată joi, 7 august, ora 10, la sediul orchestrei „Rapsozii Zărandului" (b-dul Revoluţiei, nr. 85) unde vor interpreta un cântec doinit fără acompaniament şi o melodie de joc cu acompaniamentul orchestrei. Cei interesaţi pot obţine informaţii suplimentare la telefonul 281522.

SUDOKU

Reguli:

În fiecare bloc sunt câteva cifre între 1 şi 9, stabilite dinainte. Acestea trebuie completate cu cifrele lipsă, în aşa fel încât fiecare număr să figureze o singură dată. De asemenea, cifrele de la 1 la 9 trebuie să figureze o singură dată atât pe rândurile orizontale cât şi pe coloanele verticale ale celor nouă blocuri luate împreună.

ÎNCEPĂTORI

		9	5		3		7	
6		3	4	8		9		
	4						6	3
1			9		2		8	5
	3			4			9	
8	9		1		5			4
4	6						5	
		7		5	4	3		1
	2		7		1	8		

AVANSAŢI

5				2		8		
9					7	1		3
			3			6		
		3	4		6	7		9
8		7	2		3	5		
		1			2			
3		9	5					6
		4		6				8

Soluţia jocului din numărul precedent

1	9	5	7	4	8	2	6	3
2	6	3	9	1	5	7	8	4
8	4	7	3	6	2	1	9	5
9	7	2	5	3	1	6	4	8
5	1	6	4	8	7	9	3	2
3	8	4	6	2	9	5	1	7
6	2	8	1	5	3	4	7	9
4	5	9	8	7	6	3	2	1
7	3	1	2	9	4	8	5	6

ÎNCEPĂTORI

3	6	2	4	5	9	8	7	1
9	7	4	8	1	3	2	6	5
5	1	8	7	6	2	3	4	9
8	2	7	9	3	4	1	5	6
1	4	5	2	7	6	9	8	3
6	3	9	5	8	1	7	2	4
4	8	6	1	9	7	5	3	2
2	5	1	3	4	8	6	9	7
7	9	3	6	2	5	4	1	8

AVANSAŢI

Fără violenţă!

■ O campanie de prevenire a infracţiunilor comise cu violenţă, destinată copiilor şi tinerilor.

Arad (D.D.) - „Prevenirea infracţiunilor comise cu violenţă" este tema acţiunii organizate de Compartimentul de Analiză şi Prevenire a criminalităţii din cadrul Inspectoratului de Poliţie Judeţean Arad, în parteneriat cu Direcţia Generală de Asistenţă Socială şi Protecţia Copilului Arad, Serviciul de evaluare şi îngrijire a copilului care săvârşeşte fapte penale şi nu răspunde penal şi Biroul pentru dezvoltarea deprinderilor de viaţă independentă. Campania a cuprins mai multe activităţi. Recent, la Complexul de Servicii Sociale Ineu, a avut loc o acţiune unde au participat 15 copii şi tineri cu măsură de plasament, reprezentanţi ai D.G.A.S.P.C Arad, ai Poliţiei de Proximitate din cadrul Poliţiei oraşului Ineu şi un reprezentant al bisericii. Principalele activităţi au constat în prezentarea unor teme de prevenire a săvârşirii unor fapte de violenţă şi distribuirea de pliante cu sfaturi preventive privind infracţiunile comise cu violenţă.

Săptămâna trecută, a avut loc partea a doua a campaniei „Prevenirea infracţiunilor comise cu violenţă", la care au participat 15 copii şi tineri cu vârste cuprinse între 8-16 ani din cadrul centrelor D.G.A.S.P.C Arad. Activităţile au constat în: un tur al oraşului cu trenuleţul (titicarul), cu oprire pe Ştrandul Neptun, unde s-au împărţit pliante şi s-au lipit afişe cu teme preventive; prezentarea unor teme de prevenire a săvârşirii unor fapte de violenţă cu caracter preventiv la Centrul de Vizitare din Pădurea Ceala din Arad şi educaţie ecologică.

ARAD ON LINE **www.aradon.ro**
Aici puteţi vedea foto

Cuvinte norocoase!

Concursul „Cuvinte norocoase!" continuă. Completaţi toate integramele din perioada 4 august a.c. – 19 august a.c. şi trimiteţi-le, împreună cu un (singur) talon de concurs, pe care îl găsiţi alături, pe adresa Redacţiei (B-dul Revoluţiei nr. 81 sau str. Poetului nr. 1C), până în data de 27 august a.c. Plicurile cu cele 13 integrame completate şi talonul de concurs aferent, completat la toate rubricile, pot fi depuse şi direct la sediul redacţiei ziarului Jurnal arădean. În urma unei extrageri care va avea loc în data de 29 august a.c., cel mai norocos fidel al integramelor va câştiga un obiect de uz casnic. Extragerea va avea loc în prezenţa unei comisii. La acest concurs nu pot participa angajaţii Inform Media şi nici rudele acestora de gradele I şi II.

www.romjob.ro

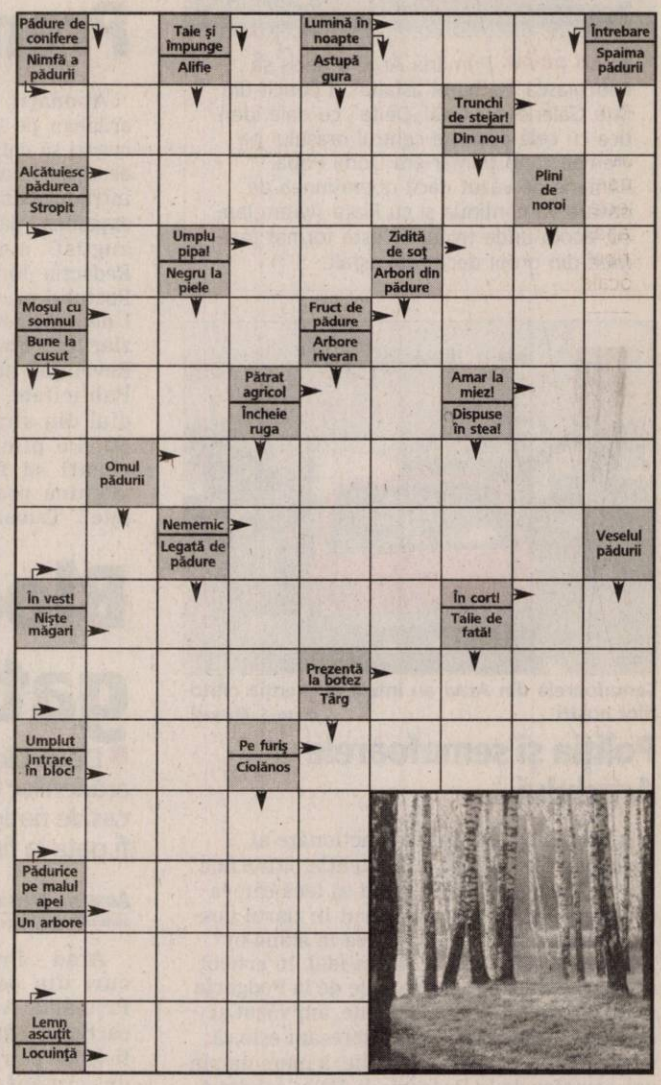

Soluţia integramei din numărul precedent: P – U – A – A – ELICOPTER – AVIATOR – IN – SLEP – D – OP – ARIPA – PRUN – ATE – A – FUM – ANI – RS – ROI – EN – UC – SUS – G – APASI – AVE – ELE – ICAR – IR – CB – MATA – BALON – NORI

Nume.....Prenume.....
Adresa.....
Tel.....Localitatea.....
Sunteţi abonat la **Jurnalul arădean?** DA ❑ NU ❑

PROGRAME TV

TVR 1

07,00 Trezirea la apel!
09,00 Jurnalul TVR
09,45 Hai să bucătărim! (r)
10,10 Din nou la 18 ani (comedie SUA, 1988) Jack Watson e un moşneguţ simpatic, de 81 de ani, care are o afacere prosperă, o iubită tânără, dar nu-şi cunoaşte îndeajuns familia.
12,00 Romanţa îndrăgostiţilor (r)
13,00 Ed şi Eppa (s)
13,30 Desene animate Clubul desenelor animate
14,00 Jurnalul TVR Sport Meteo
14,45 Hai să bucătărim! (r)
15,30 Kronika. Emisiune în limba maghiară
17,00 Jurnalul TVR
17,15 Vine razia ! (comedie SUA, 1989)
17,45 Romanţa îndrăgostiţilor (s)
18,45 Sport Plus.
19,00 Jurnalul TVR Sport Meteo
20,10 Agenda Olimpică
20,20 Eureka (s)
21,15 Top Super Hit
22,25 Succes România!
22,30 Jurnalul TVR Sport Meteo
23,10 Concursul Naţional de Modele
00,05 Curăţătorie chimică (dramă Franţa 1997) Cu: Miou-Miou, Charles Berling, Stanislas Merhar, Mathilde Seigner. Într-o seară, Jean-Marie şi soţia sa Nicole, căsătoriţi de 15 ani, proprietarii unei curăţătorii chimice, decid să se distreze cu prietenii, într-un local de noapte.
01,50 Vine razia! (r)
02,20 Jurnalul TVR (r) Sport Meteo
03,20 Pescarul şi soţia
05,10 Arhiva de serviciu (r)
05,15 Secolul muzical (r)

PRO TV

07:00 Ştirile Pro Tv
09:00 Omul care aduce cartea
09:05 Rebel în California (r)
10:00 Răsete în delir (r)
12:00 Tânăr şi neliniştit (r)
13:00 Ştirile Pro Tv
13:30 Jugaru Shukaru' (r)
14:15 Comoara din Damasc (s)
16:00 Tânăr şi neliniştit (s) Cu zeci de premii, cu actori ce îşi trăiesc viaţa pe platourile de filmare, identificându-se cu personajele, cu căsătorii, divorţuri ca-n filmele care se respectă, cu controverse ce-i uimesc chiar şi pe cei mai mari admiratori,"Tânăr şi neliniştit" continuă să reprezinte un miracol, un univers care a cuprins şi a cucerit milioane de telespectatori.
17:00 Ştirile Pro Tv Vremea
17:45 Mesaje de dincolo (s)
19:00 Ştirile ProTv Sport Vremea
20:30 Arahnofobia (horror SUA, 1990)
22:30 Arestat la domiciliu (serial)
23:00 Ştirile Pro Tv Sport Vremea
23:45 Doi bărbaţi şi jumătate (serial)
00:15 Film (reluare)
02:10 Omul care aduce cartea (r) Criticul literar, Dan C. Mihailescu, realizatorul emisiunii "Omul care aduce cartea" prezintă în fiecare zi la Pro TV câteva cărţi alese din ultimele apariţii din spaţiul publicistic.
02:15 Ştirile Pro Tv (r)
03:30 Parte de carte (r)
04:30 Pro Motor (reluare)
05:30 Doi bărbaţi şi jumătate (reluare)
06:00 Happy Hour (r)

ANTENA 1

06:00 Observator
07:00 În gura presei Mircea Badea realizează o nonconformistă revistă a publicaţiilor. El va supune atenţiei telespectatorului cele mai interesante ştiri apărute în presa cotidiană, săptămânală şi lunară.
08:00 Nuntă a la grec (r)
10:00 În gura presei (r)
11:00 Concurs interactiv
12:00 Noaptea erorilor (r)
13:45 Noaptea erorilor (r)
16:00 Observator
16:45 Drumul oaselor (comedie România, 1980)Cu: Florin Piersic (Mărgelatu), Marga Barbu, Ion Marinescu, Iurie Darie, Ernst Maftei, Ion Besoiu. Film de aventuri a cărui acţiune se desfăşoară în preajma anului 1848, în perioada premergătoare revoluţiei
19:00 Observator Sport Meteo
20:30 Mistok Show
22:30 Observator Sport Meteo
23:30 Magnificul (acţiune Franţa 1973) Cu: Jaqueline Bisset, Jean-Paul Belmondo. Un scriitor de carti de spionaj poate realiza zeci de scenarii, in functie de cei pe care ii intalneste in fiecare zi. Acesta este si cazul lui Francois, care isi imagineaza ca este personajul principal al cartilor sale, adica Bob Saint Clar, un agent secret cu performante uimitoare si cu mare trecere la femei. Imaginea idilica insa incepe sa se estompeze atunci cand face cunostinta cu vecina sa foarte frumoasa, Christine,
01:30 Concurs interactiv (r)

HBO

06:00 Vecinii (Comedie, SUA, 2006)
07:45 Dansul dragostei (Dramă, SUA, 2006)
09:25 Minus 25° C (Aventuri, SUA, 2006)
11:20 Pantera Roz (Comedie, SUA, 2006)
12:50 Carele de foc (Dramă, Marea Britanie, 1981) Regia: Hugh Hudson Cu: Ben Cross, Ian Charleson,
14:50 La mijloc (Comedie, SUA, 2005) Regia: Ron Underwood Cu: Usher, Chazz Palminteri, Emmanuelle Chriqui, Robert Davi, Robert Costanzo
16:20 Gaşca nebună (Comedie, SUA, 2007) Regia: Walt Becker Cu: John Travolta, Tim Allen, Martin Lawrence, William Macy, Ray Liotta
18:00 Familia lui Moş Crăciun (Comedie, SUA, 2006) Regia: Michael Lembeck Cu: Tim Allen
20:00 O afacere mare (Comedie, SUA, 2007) Regia: Don Most Cu: Treat Williams, Daniel Baldwin, William Mapother, Charlotte Ross
21:45 Larry David, inamicul public nr. 1 (Comedie, SUA, 2001)
22:20 Marele raid (Dramă, SUA, 2005) Regia: John Dahl Cu: Benjamin Bratt, James Franco, Connie Nielsen, Marton Csokas, Joseph Fiennes
00:30 Răzbunătorul (Thriller, SUA, 2006) Regia: Robert Markowitz Cu: Sam Elliott, Timothy Hutton
02:00 Invizibil (Dramă, SUA, 2007) Regia: David Goyer Cu: Marcia Gay Harden, Christopher Marquette, Callum Rennie

TVR 2

9:10 Colegi de şcoală (s) 10:10 Tonomatul de vacanţă (s) 11:30 Jurnalul TVR 12:00 Miracole (s) 12:30 Jurnalul TVR 12:45 Elisa (s) 13:45 Utopia Moderator 14:30 e Forum 15:00 Împreună în Europa 16:00 Jurnal 16:15 Jurnalul Euronews 16:30 Autostrada TVR 18:00 Jurnal regional 18:40 Vara la mare 19:30 Miracole (r) 20:00 Bazar (r) 20:35 Lege şi ordine (s) 21:30 Jurnalul TVR Ştiri Sport Meteo 22:10 Vedetele contraatacă (com.) 24:00 Vânătoare de recompense (s) 0:55 Desene animate

AXN

09:00 Alertă medicală (s) 10:00 Sue Thomas (s) 11:00 Divizia (s) 12:00 Survivor - Vanuatu (s) 13:00 Jericho (s) 14:00 Sue Thomas (s) 15:00 Alertă medicală (s) 16:00 Divizia (s) 17:00 Survivor - Vanuatu (s) 18:00 Dispăruţi (s) 19:00 Sue Thomas (s) 20:00 Alertă medicală (s) 21:00 Brigada specială (s) 22:00 Minţi criminale (s) 23:00 CSI: New York - Criminaliştii (s) 00:00 Reţeaua terorii (s) 01:00 Brigada specială (s)

CINEMAX

07:00 Luna de hârtie (Comedie, SUA, 1973) 08:45 Eu şi Zelly (Dramă) 10:15 Mama (Comedie) 12:00 La răscruce de vânturi (Dramă, Marea Britanie, 1992) 13:45 Hollywood Top 10 – Britanicii 14:15 Când Harry o întâlneşte pe Sally (Romantic, SUA, 1989) 15:50 Spărgătorii (Dramă) 17:45 Avionul buclucaş (Comedie) 19:15 În ambele sensuri (Dr.) 21:00 Maratonistul (Thriller) 23:05 Oraşul în călduri (Comedie, Argentina, 2006) 00:50 Joc de culise (Comedie, SUA, 1992) 02:50 Madona neagră (Acţiune) 04:20 Masters of Horror (Horror)

PRIMA TV

09:00 Al şaptelea cer (s) 10:30 Jake şi Grăsanul (s) 11:30 Autoforum 12:00 Ciao TV(r) 12:30 Imobiliare Blitz 13:00 Salvaţi de clopoţel (s) 13:30 Legături indestructibile (Mystery, SUA 2007) Cu: Lea Thompson, Joe Penny, William R. Moses 15:30 S.O.S. Salvatimi casa (r) 16:30 Super Nanny reality show(r) 18:00 Focus 19:30 Walker (s) 20:30 Soţia măcelarului (comedie) 22:30 CIA nume de cod: Alexa (actiune, SUA 1992) 00:30 Pasiuni istovitoare 02:30 Focus 03:30 CIA nume de cod: Alexa (r)

PRO CINEMA

10:00Megastar: Kevin Kline (r) 10:30 Şapte mirese pentru şapte fraţi (r)12:30 Teo (r) 13:45 Familia Bundy (r) 14:15 Regele Shaman, (s) 14:45 Batman (s) 15:15 Familia Bundy (r) 15:45 Terapie intensivă (s)16:45 Zoom în 10 17:00 Adevărul gol-goluţ (r) 17:30 Smallville (s) 18:30 La Bloc (r) 19:00 Ruleta destinului (s) 20:00 Aproape de adevăr 21:00 Dădaca (s) 21:30 Joey (s) 22:00 Borsalino & Co (poliţist) 01:15 Borsalino & Co (r)

NAŢIONAL

08.00 Ochii negri (s) Maria este o tânără care trăieşte într-un sătuc şi are puteri curative, transmise din moşi strămoşi. Destinul i-l scoate în cale pe Alvaro, un bărbat melancolic, în căutarea iubirii adevărate. Cu timpul, Alvaro începe să simtă pentru Maria sentimentele pe care le caută09.00 Indig Island (s) 10.00 Pitici de vară (s) 11.00 Fit & Chick 11.30 Secrete 12.20 Uite cine câştigă 14.30 Să v-amintiţi... duminica! 17.00 Rezident de Bucureşti 18.30 Ştiri Naţional TV 19.45 Hamlet (f). Dramă, 1990 22.15 Stargate (s) 23.15 Ştirile nopţii 00.00 Hamlet (r)

ACASĂ

07:00 Tărâmul pasiunii (s) 08:45 La Tormenta (s) 10:30 Suflete rănite (s) 11:30 Rebelde (s) 13:15 Lacrimi de iubire (s) 15:30 Luna fermecată (s)16:25 Vremea de ACASĂ 16:30 Luna fermecată (s) 17:30 Poveştiri adevărate 18:30 Victoria (s) 19:30 Totul sau nimic (s) 20:30 Trădarea (s) 22:00 Poveştiri de noapte 22:30 Pe tocurile Evei (s) 23:30 Belissima (s) 00:30 Poveştiri adevărate (r) Vremea de ACASĂ 01:30 Lacrimi de iubire (r) 3:30 Poveştiri de noapte (r) 04:00 Visuri fără preţ (s) 05:00 Bandiţi (s)

B1

7:00 710 10:00 Căminul de cinci stele (reluare) 10:30 Totul despre casa mea (r) 11:00 Animus şi Anima (reluare) 12:00 ŞTIRI 13:05 Calea Europeană 14:35 Documentar: Euromaxx 15:00 Teleshopping 15:40 Euromaxx 16:00 Poveşti de viaţă (relu-are) 17:00 Animus şi Anima 18:00 6! Vine presa 20:00 Poveşti de viaţă 21:00 24 (film serial) 22:00 Naşul BEST OF 00:00 Forţa presa 00:30 Interzis 01:00 24 (r) 02:00 6! VINE PRESA (reluare)

HALLMARK

12.00 Inspectorul Morse (s) 14.00 Fiicele lui McLeod (s) Două surori (spontana şi îndrăzneaţa Tess şi reticenta şi încăpăţânata Claire) trăiesc bucuria de a se fi regăsit una pe alta, dar au de făcut faţă unei încercări dificile atunci când sunt nevoite să administreze o fermă în mijlocul Australiei. După moartea tatălui lor, cele două femei trebuie să lupte din răsputeri pentru a salva ferma. 15.00 Crimele din Midsomer (s) 17.00 Jordan (s) 18.00 Un cub de minciuni (f) 20.00 Inspectorul Morse (s) 22.00 Lege şi ordine: Brigada specială (s)

REALITATEA

13.00 Realitatea de la 13.00 14.00 Realitatea de la 14.00 15.00 Realitatea de la 15.00 Ştirile care te fac să înţelegi mai bine şi să afli mai multe despre ce se întâmplă în jurul tău. Cele mai importante evenimente din realitatea internă şi internaţională - politică, societate, sport, divertisment, meteo. 15.05 Fabrica 16.00 Deschide lumea 17.45 Editorii Realităţii 18.50 Realitatea zilei 20.00 Realitatea de la 20.00 20.05 Realitatea zilei 21.00 Realitatea de la 21.00 22.00 Feţele Cotidianului 00.00 Realitatea de la 00.00

M1

6:50 Răsărit de soare 10:00 Tineri 11:00 Dreptul de apărare 11:50 Szechenyi 12:45 Diversitatea religiei 13:00 Ştiri, sport 13:50 Domovina (mag.) 14:20 Magia 15:15 Londra 15:45 Ţinutul banilor 16:15 Algir 16:50 Prinţul uitat (s) 17:40 Viitorul Chinei 18:30 Ştiri 18:50Dumnezeul 19:45 Portrete de viaţă (Ung.) 20:30 Ştiri 20:50 Vara la Balaton 21:20O caut pe Hedy Lamarr (dr., coop.) 23:05 Luni seară 0:05 Film serial: 24 (SUA)

DISCOVERY

12.00 Cele mai tari maşinării 13.00 Curse 14.00 În viteza a cincea 15.00 Cum se fabrică? 16.00 Cum se fabrică diverse lucruri? 17.00 Vânătorii de mituri. Vânătorii de mituri, cei doi experţi în efecte speciale pentru filme artistice Adam Savage şi Jamie Hyneman, ajutaţi de echipa lor, încearcă să separe adevărul de legendele urbane. 18.00 Superstructuri 19.00 Cum se fabrică? 20.00 Lecţii de supravieţuire 21.00 Tehnicile indigenilor 22.00 Stiluri de luptă 23.00 Suporterii 00.00 Motociclete amercan

PE SCURT

• **Birou.** Biroul coordonator interimar al PSD Arad, va cuprinde pe preşedintele interimar, Marius Lazăr, consilierii municipali şi judeţeni, parlamentarii, primarii din judeţ, un secretar coordonator cu şapte secretari executivi, pe colegiiile deputaţiale, dar şi oamenii care au avut o contribuţie financiară importantă la alegerile locale.

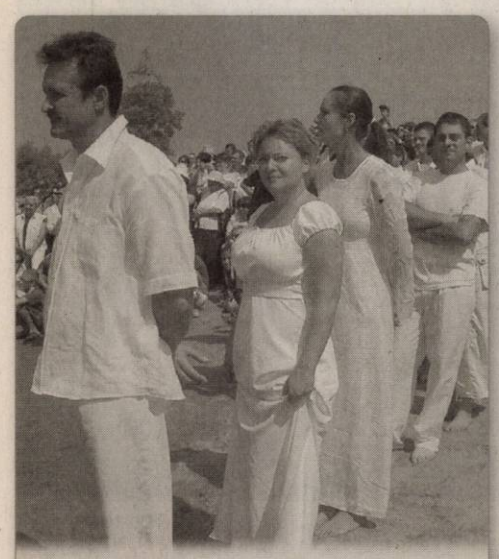

Sigmeth s-a întors? Biserica baptistă „Metanoia" a botezat duminică, în râul Mureş, 21 de persoane, printre ele (re)găsindu-se şi „controversatul" om de afaceri, Emil Sigmeth.

(Foto: V. Zarandan)

mai multe fotografii şi video www.aradon.ro

Campanie umanitară

Arad (S.T.)-PNL Arad, la iniţiativa lui Tiberiu Dekany,secretar coordonator vine în ajutorul sinistraţilor din partea de nord, nord-est a României prin ajutoarele pe care le oferă persoanelor nevoiaşe din zonă. Membrilor Biroului Politic Teritorial, PNL Arad li s-au alăturat Organizaţia de studenţi liberali, primarii liberali din judeţ precum şi preoţii din zonă care vor strânge ajutoare constând în bani, materiale de construcţii, produse alimentare de bază, haine, mobilier etc, urmând ca acestea să fie transportate în zonele calamitate.

Tot pentru acest proiect, aleşii locali liberali îşi vor dona indemnizaţiile.

Marius Lazăr, în timpul demonstraţiei (Foto: S. T.)

Borduri de mămăligă

Arad (S.T) - Preşedintele interimar al PSD Arad, Marius Lazăr, a demonstrat pe viu cum se poate sfărâma cu mâinile o bordură pe care i-au adus-o câţiva cetăţeni din Vlaicu, Aleea Saturn. Lazăr va trimite bordura la un laborator şi, în acelaş timp, cere primarului Falcă să dea publicităţii, în detaliu, contractul cu firma producătoare, „pentru ca arădenii să vadă pentru ce s-au luat împrumuturi împovărătoare".

AICI E LOCUL CARE NU PLIE
www.romjob.ro
PORTAL NATIONAL DE LOCURI DE MUNCĂ

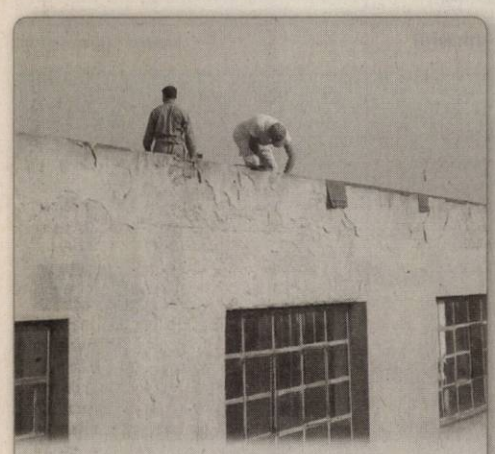

Exces de zel. În Sfânta Zi de Duminică, doi muncitori lucrează de zor la acoperişul unuia din atelierele Grupului Şcolar „Iuliu Maniu". Evident, făcând mult zgomot. Şi, ca să le ofere o duminică cât mai... liniştită cetăţenilor care au case în vecinătatea liceului, s-au apucat de lucru la ora 8.00 dimineaţa! (Foto: FAN)

Suferinţa nu are vârstă

■ Daniela are patru ani, e orfană de mamă, suferă de paralizie şi e condamnată la... pat.

DIANA DUŢU
diana.dutu@informmedia.ro

Arad - Deşi are aproape patru ani şi jumătate, e-o bucăţică de om ce cântăreşte doar opt kilograme. Mama ei a murit, iar tatăl e închis la puşcărie. O cheamă Daniela Novac şi suferă de paralizie cerebrală mixtă şi retard motor sever.

Pare un bebeluş neajutorat de câteva luni care acum descoperă tainele gânguritului. Are un chip drăgălaş şi este dornică să se ataşeze de cei

> *Fiica mea a susţinut cu limbă de moarte că Daniela e aşa cum e de la vaccin*
>
> ANA-LIGIA DUMA

care-i acordă atenţie şi-i vorbesc frumos. Răspunde unei priviri calde aşa cum poate: te prinde de deget şi te strânge. Nu poate sta nici măcar în fund, iar mâinile şi picioarele le mişcă brusc, fără să le poată controla. Nu-şi poate ţine capul pe umeri, dar ştie să zâmbească atunci când simte în jurul ei iubire.

Când s-a născut, a fost un copil sănătos. Ana-Ligia Duma, bunica Danielei, povesteşte: „Până la patru luni, a fost perfect sănătoasă. Atunci a făcut un vaccin, iar medicul a nenorocit-o. Fiica mea a susţinut cu limbă de moarte că totul i se trage de la acel vaccin."

Bolnavă de TBC, mama Danielei a murit în acest an, la 25 martie, în urma unui stop cardiorespirator. Avea 33 de ani. Atunci, micuţa Daniela şi sora ei, Patricia (6 ani), au fost luate în grija bunicii. S-au alăturat surorii lor mai mari, Cătălina (15 ani), şi acum stau toate la bunica, într-un apartament de două camere, situat la etajul zece al unui bloc din cartierul Aurel Vlaicu. Trăiesc toate patru din pensia de 365 lei a Anei-Ligia Duma. „Ne mai ajută o vecină cu bani şi alimente şi o doamnă de la prăvălia de jos. Noroc că am avut ajutor de la doamna Nicoleta, că altfel, spun sincer, nu ştiu ce mâncam..." - mărturiseşte, aproape plângând, bunica.

Împreună...

„Doamna Nicoleta" despre care vorbeşte bunica este preşedinta unei asociaţii umanitare: „Millenium Plus 2005".

„Am aflat despre cazul acestei fetiţe întâmplător, printr-o cunoştinţă. Avea mare nevoie de ajutor şi am decis să facem tot posibilul să o sprijinim pe bunică. În primul rând, am făcut demersuri pentru ca Daniela să fie încadrată într-o categorie cu handicap astfel încât familia să aibă o sursă de venit în plus. Am fost alături de ele şi când fetiţa a fost internată în spital şi a trebuit să cumpărăm medicamente... Încercăm să le sprijinim cu tot ce ne stă în putinţă, aşa cum facem cu toate cazurile de care ne ocupăm" - spune Nicoleta Nistor, preşedinta „Millenium Plus 2005".

În acest context, ea ţine să mulţumească unor oameni şi societăţi comerciale care, la rândul lor, au susţinut financiar asociaţia astfel încât cei care au nevoie să poată beneficia de ajutor. Este vorba despre: firma Anidora, notarii Ioan Petru Fărcuţiu şi Ioan Botoş, Corina Ţucudean (Cotta Internaţional), Casa Verde, Vigneto Consult, Codrina, Cabinet avocat Kovacs din Timişoara, firma PAB România, Teba Industries, Rodspectra, Imotrust, Gica import-export Italia, Asla Farm, Vogel&Noot, Agrirom, Agro-Codlea, Dynamic Logistic, AR Auto Leasing. „Le mulţumim tuturor acestora, dar şi altor firme şi miilor de oameni care sunt alături de noi. Împreună reuşim să aducem bucurie şi un pic de linişte în sufletele celor care au nevoie de ajutorul nostru" - subliniază Nicoleta Nistor.

SUFERINŢĂ ŞI MÂNGÂIERE

„Când am adus-o la mine acasă, Daniela era ca o legumă: cum o puneam pe pat, aşa stătea ore întregi... Fără nici o vorbă, fără nici o mârâială! Era pasivă cu totul" - povesteşte bunica privind-o cu ochii întristaţi pe Daniela cum stă neajutorată în pat. Îşi trage sufletul şi apoi continuă: „Doamne, cât mi-e de dragă! E o bucăţică din Florina (mama Danielei - n.r.). Sper să nu o pierd şi pe ea!"
Ana-Ligia Duma a suferit multe pierderi la viaţa ei. Primul copil i-a murit la naştere, al doilea a pierit la o zi după ce s-a născut, iar al treilea a trăit doar zece zile. Pe Florina a pierdut-o la 33 de ani... Acum, mângâierea ei vine de la cele trei nepoate.

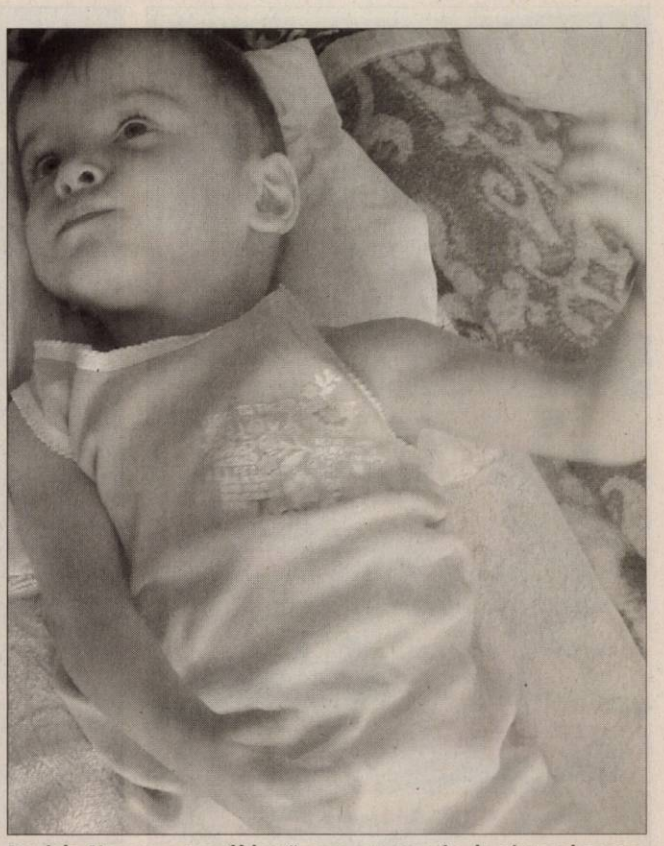

Daniela Novac, o mogâldeaţă care are nevoie de ajutorul nostru (Foto: Diana Duţu)

Orice ajutor (alimente, haine, scutece, bani etc.) este mai mult decât necesar pentru Ana-Ligia Duma şi nepoatele sale. Oricât de puţin avem posibilitatea să dăruim, pentru ele înseamnă foarte mult!

Haideţi să AJUTĂM!
Telefon: 0357-418820, Ana-Ligia Duma; 0727-321077, Nicoleta Nistor.

www.aradon.ro
Aici mai multe fotografii

Succes în etapa întâi a admiterii 2008

■ La „Vasile Goldiş" au fost admişi peste 4.000 de studenţi, în prima etapă de înscrieri.

Arad (D.A.) - Sâmbătă, 2 august 2008 s-a încheiat prima etapă a admiterii pentru anul universitar 2008-2009, la Universitatea de Vest „Vasile Goldiş", la toate cele 9 facultăţi şi 45 de specializări. Conform celor declarate de domnul prof. univ. dr. Aurel Ardelean – Rectorul Universităţii, *(foto)* „succesul este deosebit fiind admişi peste 4000 de studenţi în Arad şi filiale. Este reamarcabilă afluenţa deosebită a candidaţilor la Facultăţile de Medicină Generală, Medicină Dentară, Farmacie, Ştiinţe Juridice".

Universitatea continuă înscrierile în etapa de admitere de toamnă, pentru locurile rămase neocupate la toate facultăţile. Numărul de locuri fără taxă, burse „Vasile Goldiş", pentru etapa de toamnă este de 220. Au început, de asemenea, înscrierile pentru admiterea de toamnă la Masterat.

JURNAL ÎNTREABĂ: *„Ce părere aveţi că doar sârbii sunt acuzaţi pentru crimele de război din fosta Iugoslavie?"*

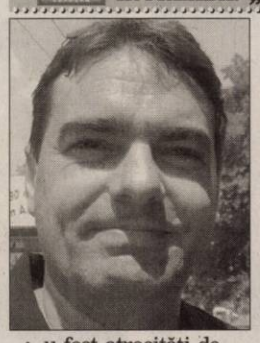

Au fost atrocităţi de toate părţile, criminalii nu depind de naţiune. A fost un conflict care i-a implicat pe toţi. A fost în orice caz o încercare disperată de a menţine o putere dictatorială.

CLAUDIU CRISTEA (42 ANI), ADMINISTRATOR

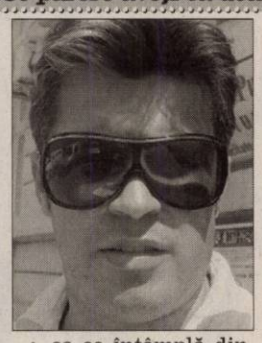

Aşa se întâmplă din păcate în viaţă la un conflict, participă întotdeauna cel puţin două părţi, dar când căutăm vinovaţii ne trebuie maxim un ţap ispăşitor.

DACIAN ŢOLEA (39 ANI), CONSILIER

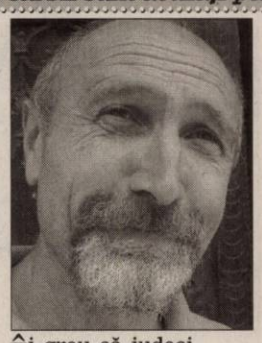

Îi greu să judeci lumea, n-avem toate datele problemei. Nu are importanţă să ştim toate datele , putem fi doar subiectivi. Sârbii plătesc doar nişte poliţe grele.

ADRIAN IOANEŞ (55 ANI), INGINER

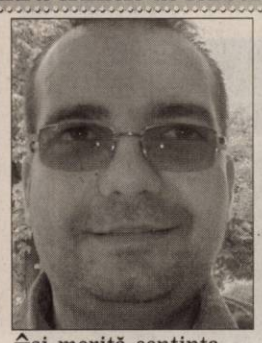

Îşi merită sentinţa, dar nu sunt eu judecător. În toate cele trei tabere au fost vinovaţi. Este doar o imagine gestionată de guvernul sârb.

DANIEL NIŢĂ (29 ANI), TRAINER

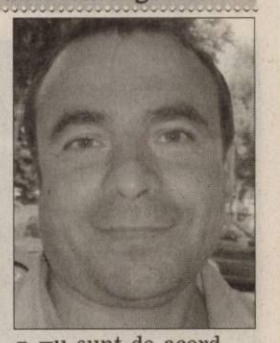

Nu sunt de acord, americanii au făcut mai multe crime. Şi celălalte popoare din fosta Iugoslavie ar trebui acuzate. Sârbii au pierdut teritorii.

FABIAN TRÂNG (39 ANI), PROFESOR

Plaja de la Ghioroc atrage în continuare mulţi iubitori de soare şi apă Foto: Lucian Şerban)

O baie bună împreună face cât o mie de cuvinte (Foto: Lucian Şerban)

Apa Ghiorocului atrage lumea

Intrarea aproape gratis şi atmosfera liniştită îi face pe unii să se stabilească cu rulota aici.

Ghioroc (L.Ş.) - Balta de la Ghioroc continuă să rămână un punct de atracţie pentru locuitorii din Podgorie şi nu numai. Profitând de zilele însorite, aici vin la plajă tineri din tot judeţul, din judeţele învecinate şi chiar familii din Bucureşti. Preţurile nu sunt foarte mari, atmosfera e liniştită, apa îmbietoare iar terasele din apropiere oferă clienţilor tot ceea ce doresc.

Încă de la intrare am fost întâmpinaţi de Gheorghe Vancea, un taxator care ne-a informat că pentru fiecare maşină se plăteşte trei lei, în rest nepercepându-se nicio taxă. Localnicii însă nu trebuie să scoată niciun ban din buzunar. „Pe când era închis ştrandul de la Arad, taxam între 800 şi 1.500 de maşini pe zi", mai povesteşte Vancea.

Primul lucru care ne-a atras atenţia a fost o rulotă cu numere de Bucureşti. Familia Mareş a ajuns aici la începutul săptămânii şi a campat pe mal, pentru a petrece împreună cu cei doi copii şi mătuşa lor de la Bârsa câteva zile liniştite. „Un prieten ne-a povestit că este foarte frumos aici, aşa că am venit. Nepoata mea e din Bucureşti, cel mai mult ne-a plăcut liniştea", susţine mătuşa, Mariana Jidoi.

Dacă pentru bucureşteni, cel mai rentabil a fost să vină la Ghioroc cu rulota, pentru arădeni şi tramvaiul sau trenul este o opţiune şi încă una destul de ieftină. „Am venit cu tramvaiul de la Arad, pentru că aici e mai multă linişte decât pe ştrandul de acolo", susţine Ciprian Şipoş. Prietena sa, Daniela Vona, a ţinut să ne spună că apa de la Ghioroc e mult mai curată decât cea de la Arad.

Pentru ca cei veniţi la plajă să nu se plictisească, un întreprinzător local a deschis un centru de închiriat biciclete şi hidrobiciclete. Pentru numai 10 lei pe oră, te poţi astfel plimba în yoie. Tot aici se găsesc şi şezlonguri de închiriat, preţul fiind de şapte lei pe zi.

ARAD ON LINE **www.aradon.ro**
Aici mai multe foto şi video

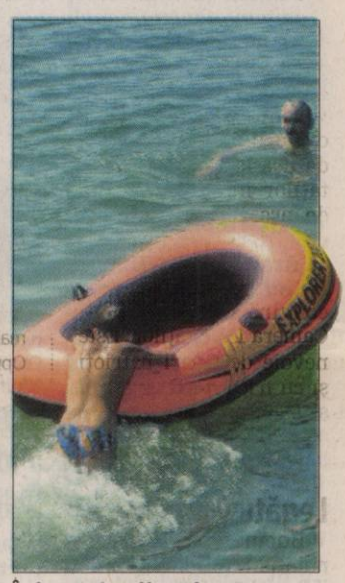

În barcă şi pe lângă barcă (Foto: L. Ş.)

Au venit cu tramvaiul dar se simt minunat împreună Foto: Lucian Şerban)

De la Bucureşti cu rulota Foto: Lucian Şerban)

Trambulină pentru cei mici Foto: Lucian Şerban)

Frumuseţile locale nu au niciun fel de inhibiţii Foto: Lucian Şerban)

Când soarele este prea puternic, te poţi retrage la o terasă Foto: Lucian Şerban)

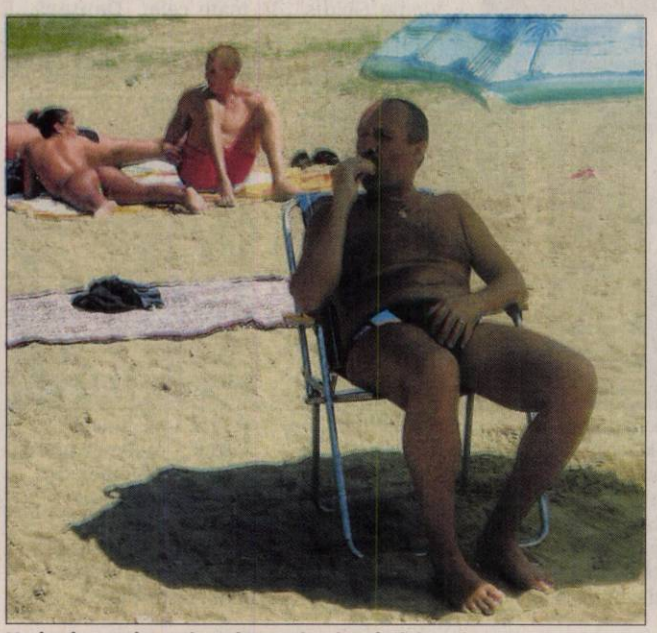

Umbrela, un leac sigur împotriva insolaţiei Foto: Lucian Şerban)

În apă, cu căţel, cu purcel... Foto: Lucian Şerban)

PE SCURT

- **Declarație.** Președintele PNȚCD Timiș, Gheorghe Ciuhandu, a declarat, la Timișoara, că PNȚCD nu va avea candidați pe listele altui partid la alegerile parlamentare, însă nu exclude o alianță politică cu PNL sau PDL: „Nu se ia în discuție participarea pe listele altui partid, pentru că asta ar însemna pierderea identității partidului". (MF)

Bombă Zece civili, între care și un cuplu de tineri proaspăt căsătoriți, au fost uciși după ce o bombă amplasată la marginea unui drum a explodat în momentul în care microbuzul în care se aflau a trecut prin zonă, în sudul Afganistanului. (Foto: Epa)

Candidata Zăvoranu

București (MF) - „Nu mă taxați că am fusta scurtă și burta goală", sunt cuvintele candidatei PRM la un mandat de deputat: Oana Zăvoranu. Vedeta de telenovele și-a anunțat candidatura la Camera Deputaților într-o conferință de presă ținută alături de liderul PRM, Corneliu Vadim Tudor. „Oana va candida și sunt convins că va intra în Camera Deputaților. Este nevoie de tineri patrioți și cu frica lui Dumnezeu și Oana are toate aceste calități", a declarat Corneliu Vadim Tudor.

Legături cu PSD?

București (MF) - Deputatul Stelian Duțu, fost lider al PDL Constanța a susținut că secretarul executiv al PDL Elena Udrea are legături cu PSD și vorbeste des la telefon cu primarul social-democrat al Constanței, Radu Mazăre. „Dacă aș fi rămas președinte al organizației județene, probabil că Dan Moisoiu nu s-ar mai fi regăsit pe lista de consilieri locali deoarece a fost suspectat că este cu Radu Mazăre. Dar nu Moisoiu vorbește mult cu Mazăre, ci Elena Udrea".

Sorin Oprescu (Foto: Mediafax)

Este de acord cu Băsescu

București (MF) - Primarul Capitalei, Sorin Oprescu, a declarat în timpul unei vizite la tabăra școlară Comorova, de la Neptun că este corectă afirmația președintelui Băsescu potrivit căreia alesii locali trebuie să se lupte pentru autonomia comunităților, intepretată în sensul decentalizării deciziei. Primarul general a mai spus că este momentul în care „lumea din administrația locală" trebuie să decidă pentru acțiunile sale și trebuie să-și asume aceste decizii, arătând că „și faptul că îți poți spune părerea și poți decide e lucru foarte bun". De asemenea, Oprescu a mai precizat că în problema administrației centrale este foarte important să nu fie repetate greșelile unei „lupte sterile".

Vor un loc cald în Parlament

București (MF) - Baronii locali vânează locuri în viitorul Parlament al României și fac totul să-și asigure reușita. Cei cărora nu le ies calculele arată cu degetul spre colegii de partid, care le pun bețe în roate. Spre exemplu, fostul președinte al Consiliului Județean Gorj, Nicolae Mischie, a demisionat din PNG, pe motiv că partidul lui Becali riscă să nu treacă pragul de 5% ca să intre în Parlament. Și în PNL Gorj s-au încins spiritele când s-a trecut la împărțirea candidaților pe colegii. Șeful filialei, Dan Ilie Morega, l-a criticat într-o conferință de presă, pe colegul său, Emanoil Neguț, că a ținut morțiș să candideze în același colegiu în care ar fi vrut și el să-și încerce norocul.

L-a făcut pe ministru imbecil

■ **Imbecili, incompetenți, nepregătiți, corigenți, mafioți. Aceștia sunt miniștrii în viziunea președintelui.**

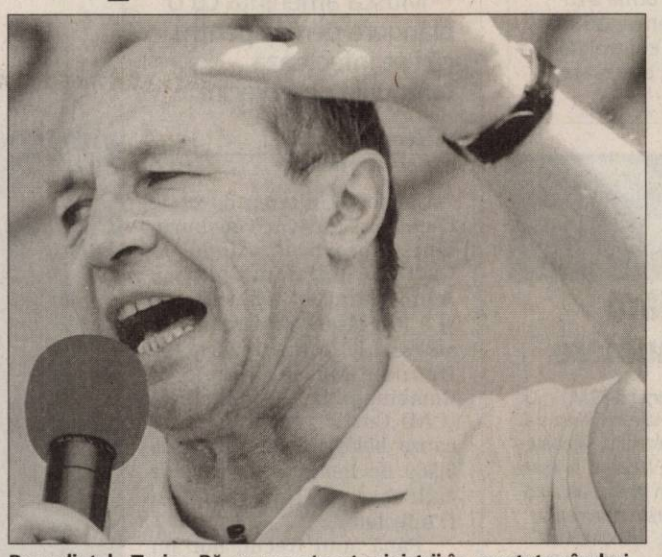

Președintele Traian Băsescu a atacat miniștrii în repetate rânduri. (Foto: Epa)

București (MF) - Un ministru al Cabinetului Tăriceanu a fost calificat drept „imbecil" de către președintele Traian Băsescu, pentru felul în care a gestionat problema inundațiilor din nordul Moldovei. Aflat, sâmbătă, la Neptun, la întrunirea Asociațiilor Comunelor din România, Traian Băsescu a recunoscut că există o problemă a salarizării în administrația locală. El a spus că există discrepanțe între salariile aleșilor și cele ale numiților. „Este revoltător că un primar are un salariu de două ori mai mic decât șeful de post din comună, iar un judecător cu cinci ani vechime are salariul mai mare decât șeful statului", a declarat președintele.

„Atitudine imbecilă"

El le-a promis celor prezenți în sală că, dacă pentru creșterea salariului său nu va face nimic, se va lupta, în schimb, pentru creșterea veniturilor primarilor, deoarece comunitatea locală nu va fi revocată de un ministru ori de un director numit, ci de primar, pentru că el se confruntă zi de zi cu problemele lor. În acest context, Băsescu a vrut să dea un exemplu cum aleșii locali se luptă cu problemele comunității, în timp ce miniștri, numiți la București, nu se implică. „Am văzut acum, de curând, o atitudine imbecilă a unui ministru. În timp ce județele erau sub apă și primarii nu știau ce să mai facă pentru oameni, un ministru imbecil așezat într-un comandament cerea să vină primarii la el", a declarat președintele. Întrebat despre ce demitar este vorba președintele a răspuns: „S-ar putea să aveți surpriza ca acest ministru să replice fără să știe că nu i-am dat numele".

Atacuri la adresa miniștrilor

Nu este prima oară când șeful statului face remarci la adresa unui ministru. Primul vizat de Traian Băsescu a fost Adrian Cioroianu, în momentul în care senatorul liberal a fost nominalizat pentru postul de ministru de Externe. Președintele a spus atunci că Cioroianu este nepregătit și că „ministerul de Externe nu poate fi o instituție în care să începi să înveți". A venit apoi rândul ministrului Educației, Cristian Adomniței, despre care a spus că „a rămas corigent exact în domeniul în care este de specialitate, adică la construcții, pentru că nu s-au făcut nici măcar construcțiile, aia cu educația e mai dificilă". Înainte de a-și da demisia din funcția de ministru al Justiției, Tudor Chiuariu a fost calificat de șeful statului ca fiind un tânăr mafiot obraznic care servește o clientelă.

Îl compară pe Obama cu Moise

■ **În clipul electoral, discursurile lui Obama sunt amestecate cu imagini din filmul „Cele zece porunci".**

Washington (MF) - Echipa de campanie a candidatului republican la președinția Statelor Unite, John McCain, a lansat un nou clip electoral în care îl compară pe adversarul său, Barack Obama, cu Moise. Clipul, difuzat exlcusiv pe Internet și intitulat „Unicul", îmbină declarații extrase din discursul senatorului de Illinois cu imagini din celebrul film al lui Cecil B. DeMille, „Cele zece porunci", în care Moise, interpretat de actorul Charlton Heston, deschide Marea Roșie, pentru a permite evreilor să fugă din Egipt. „În 2008, lumea va fi binecuvântată. Îl vor numi unicul", afirmă o voce în clipul menit să fie ironic. „Poate fi unic. Dar este pregătit să conducă?", conchide vocea, iar filmul se termină cu imagini din biroul oval de la Casa Albă. Candidatul de culoare nu a stat mult pe ganduri si i-a trimis replica lui McKain. „Mai trebuie să spuneți doar că nu mi-ar sta bine pe bancnota de un dolar, așa că oamenii nu trebuie să mă voteze", a persiflat Obama ultimul spot al contracandidatului.

Comparat cu Britney

În urmă cu cateva zile, echipa lui McCain a lansat un clip televizat în care Obama este comparat cu starletele Britney Spears și Paris Hilton, pentru a arată că senatorul este un om departe de realitățile vieții americanilor.

Protejat de SUA

Belgrad (MF) - Radovan Karadzici a fost protejat de Statele Unite până în 2000, dată la care CIA l-a surprins în timp ce încerca să încalce acordul care îl lega de americani și care îi permitea să se sustragă justiției internaționale, susține cotidianul sârb Blic.

Fostul lider al sârbilor bosniaci, Radova Karadzici, „inculpat pentru genocid și crime de război a beneficiat de protecția Statelor Unite până în 2000, scrie cotidianul, citând „o sursă bine informată".

Confirmă moartea expertului

Dubay (MF) - Organizația teroristă al-Qaida a confirmat moartea unui dintre experții săi în arme chimice și biologice, Midhat Mursi al Sayid Umar, al cărui deces fusese anunțat recent de oficialii pakistanezi. Umar, cunoscut și sub numele de Abou Khabab al-Masri, a fost considerat drept unul dintre reprezentanții de rang înalt ai al-Qaida din Afganistan.

Poate recâștiga teritoriile

Beirut (MF) - Guvernul libanez a aprobat o declarație politică în care recunoaște dreptul grupării Hezbollah de a utiliza toate mijloacele posibile pentru a elibera teritoriile ocupate de Israel. Declarația va fi înaintată Parlamentului pentru un vot de încredere. Toate partidele importante sunt reprezentate în Parlament, inclusiv coaliția majoritară, susținută de Statele Unite, și opoziția, condusă de gruparea Hezbollah, iar votul de încredere este considerat o formalitate.

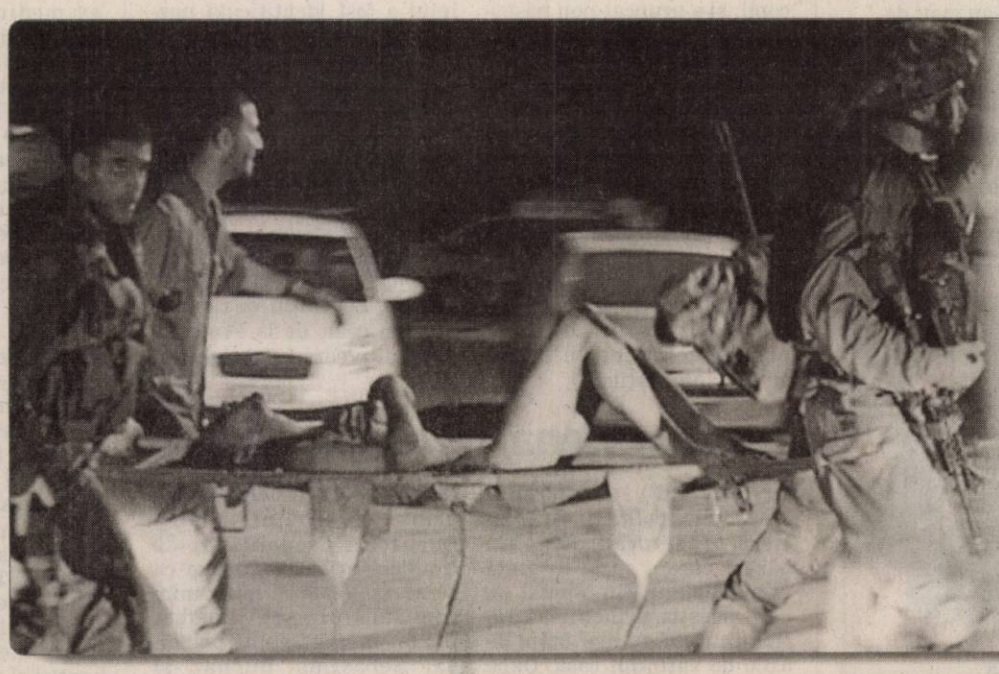

Atacuri Trei polițiști membri Hamas și șase combatanți ai Fatah au fost uciși, iar 95 de persoane au fost rănite sâmbătă, în Fâșia Gaza, în timpul confruntărilor violente dintre cele două facțiuni rivale. Violențele au izbucnit după ce membrii Hamas au înconjurat suburbia Shejaia din Gaza pentru a aresta 11 suspecți, despre care gruparea islamistă susține că au fost în spatele atacurilor cu bombă care au provocat, vineri, moartea a cinci combatanți Hamas și a unei fetițe. (Foto: Epa)

JURNAL ARĂDEAN
MARE Publicitate: 08.00-17.00 Tel: 280943
MICA Publicitate: 08.00-19.00 Tel:210775
Preluarea anunțurilor pentru următoarea zi se face până la ora 18.00

PE SCURT

- **Controale.** Agenţii de ordine publică au aplicat 13 sancţiuni contravenţionale, în valoare de 4.700 de lei, în urma activităţilor întreprinse. De asemenea, au mai fost aplanate şapte conflicte, controlate 18 sisteme de pază şi au fost efectuate nouă controale.

Document fals

Nădlac (C.M.) - Poliţiştii de frontieră arădeni au reţinut, la Nădlac, o minoră care la ieşirea din ţară a prezentat o carte de identitate românească aparţinând altei persoane. În urma verificărilor efectuate, poliţiştii de frontieră au constatat că este vorba despre o minoră, cetăţean român, B. V., de 17 ani. Tânăra a declarat că documentul prezentat la ieşirea din România aparţine unei cunoştinţe şi în urmă cu câteva zile a luat cartea de identitate de la aceasta, fără ştirea ei. Intenţiona să meargă în Germania la un prieten.

Acţiune

Arad (C.M.) - În cadrul unui proiect PHARE, Direcţia Judeţeană de Evidenţă a Persoanelor Arad organizează, în cursul lunii august, acţiuni în comunităţile de romi, în vederea punerii în legalitate a persoanelor care nu deţin acte de identitate. Persoanelor de etnie romă interesate li se vor elibera acte de identitate gratuit, contravaloarea urmând a fi achitată de cei de le Evidenţa Persoanelor Arad, din fonduri alocate proiectului.

Fără numere

Vărşand (C.M.) - Un cetăţean român s-a prezentat, sâmbătă, la Vărşamd, la ieşirea din ţară cu un autoturism neînmatriculat, având numere false. Astfel, la Punctul de Trecere a Frontierei Vărşand în jurul orei 02.00 s-a prezentat la ieşirea din ţară cetăţeanul român Petru G., de 32 de ani, la volanul unui Audi A6, înmatriculat în Franţa. Autoturismul nu figura ca fiind înmatriculat în Franţa. Bărbatul a declarat că a cumpărat autoturismul dintr-o piaţă, de la un cetăţean român şi că nu a avut cunoştinţă despre faptul că autoturismul nu era înmatriculat, vânzătorul autoturismului asigurându-l că totul este în regulă. În urma verificărilor efectuate de poliţiştii de frontieră a rezultat că autoturismul cu seria de şasiu respectivă nu figurează înmatriculat în România.

Românii au luat cu asalt punctele de frontieră (Foto: FAN)

Cozi la vama Nădlac

Nădlac (C.M.) - Numărul românilor care au revenit acasă în concediu a atins, sâmbătă după-amiază, apogeul în vama Nădlac. Cozile de maşini au ajuns până în vama maghiară, iar ca să intre în ţară, oamenii au avut de asteptat chiar şi 40 de minute.Trecuţi de graniţă, românii au avut de stat la alte cozi - ca să-şi ia rovignete, dar şi ca să schimbe valuta în moneda naţională. Poliţiştii de frontieră au deschis cinci benzi de intrare în ţară, ca să facă faţă valului de români stabiliţi în străinătate şi care revin acum în ţară. Sâmbătă, prin vama Nădlac au intrat în ţară aproximativ 8000 de persoane, un număr dublu faţă de o zi obişnuită.

Pasiune fără vârstă. ATV-ul devine un mijloc de locomoţie tot mai agreat atât de tineri cât şi de vârstnici. (Foto: Dorin Ocneriu)

Buruieni penale la Zona Liberă

Muscă ameninţă cu o plângere penală pentru că i se infectează terenurile de la vecini.

LUCIAN ŞERBAN
lucian.serban@informmedia.ro

Dimitrie Muscă nu mai vrea bălării lângă terenurile CAI Curtici (Foto: FAN)

Curtici - Un teren de 28 de hectare, „cultivat" cu buruieni, a provocat scandal la Curtici. Suprafaţa aparţine Administraţiei Zonei Libere şi a fost lăsată în paragină la sfârşitul anului trecut. Dimitrie Muscă, directorul Combinatului Agroindustrial (CAI) Curtici, susţine că din cauza bălăriilor de aici, cele 5.200 de hectare pe care le cultivă se află în pericol de a fi infectate.

„Până anul trecut, noi am lucrat terenul respectiv, dar cei de la Zona Liberă (ZL) Curtici nu au fost mulţumiţi de cât am dat la hectar. Au primit 1.500 de kilograme de cereale pentru fiecare hectar lucrat sau contravaloarea în bani. Contractul pe care-l aveam a expirat, astfel încât a fost prelungit prin act adiţional. În 2006-2007, am început să arăm terenul şi să-l pregătim. Nimeni nu a zis nimic. Toamna, când a venit vremea recoltei, conducerea ZL nu a mai fost mulţumită de condiţiile oferite. Mi-au făcut plângere penală, mie şi unor ingineri de-ai mei, dar noi am strâns recolta, pentru că am muncit pentru ea", povesteşte Muscă.

„E jale mare acolo şi e păcat de Dumnezeu"

DIMITRIE MUSCĂ

Anul acesta, CAI nu a mai ajuns la o înţelegere cu Administraţia ZL Curtici, astfel încât cele 28 de hectare au rămas necultivate, umplându-se de buruieni. „E jale mare acolo. Anul acesta, am produs 6.057 kilograme de grâu la hectar, dar pe terenul respectiv nu s-a produs nimic. E păcat de Dumnezeu. Nicăieri în lume nu se dă proprietarului mai mult de 1.000 de kilograme la hectar, iar eu am dat 1.500. Nu a fost bine. Cred că neînţelegerile au apărut din motive politice. Acum, tovarăşei directoare Bibarţ ar trebui să i se impute paguba suferită, pentru că nu l-a dat la nimeni să-l cultive dacă nu ni l-a arendat nouă. Buruienile sunt foarte mari, pentru că pământul a fost fertilizat aşa cum trebuie. În condiţiile în care a devenit pentru noi o sursă de infecţie şi de poluare, voi face o plângere penală dacă nu se distruge «cultura» de buruieni", a încheiat Muscă.

Cheltuieli nejustificate

Pe de altă parte, Elena Bibarţ, directorul Zonei Libere Curtici afirmă că renunţând la darea în arendă a parcelei respective nu a făcut decât să respecte legea. „Conform legislaţiei în vigoare, acel teren nu se putea lucra, pentru că obiectul de activitate al Zonei Libere nu este agricultura. Deci, nu avem voie să încheiem contracte de arendă. Pot să vă spun că domnul Muscă mi-a cultivat terenul ilegal. În 2007, când am venit la Zona Liberă, nu era încheiat niciun contract. Nu am făcut plângere penală împotriva nimănui, ci am anunţat Poliţia Curtici că cineva mi-a intrat pe teren. Am făcut o expertiză, în urma căreia s-a stabilit valoarea contraprestaţiei pe care domnul Muscă trebuia să o facă pentru că a lucrat pământul. Nu mai ştiu cât a dat, dar vă asigur că suma a fost de trei ori mai mare decât anii trecuţi", ne-a declarat Cristina Bibarţ.

Aceasta mai spune că decizia de a nu mai arenda terenul nu are nicio legătură cu politica. „Domnul Muscă poate să facă orice. Legea nu mă obligă să curăţ terenul. Trebuie să ştiţi că pe o distanţă de 50 de metri, între ZL şi CAI, nu sunt niciun fel de buruieni. Nu-mi pot permite să igienizez 28 de hectare. Acest lucru ar implica cheltuieli imense, care nu pot fi justificate", a ţinut să precizeze directoarea.

ARAD ON LINE www.aradon.ro
Aici mai multe fotografii

Bebeluş abandonat

Un nou născut a fost aruncat de mama sa într-un canal din curtea unei case părăsite.

Arad (I.C.) - O femeie de 31 de ani, care abia născuse un copil, şi-a aruncat nou născutul într-un canal. Bebeluşul s-a născut joi seara, iar mama lui a luat imediat hotărârea de a-l ascunde de soţul ei, care după spusele ei nu ştia că nevasta lui urma să mai aibă un copil. Femeia şi-a aruncat copilul într-un canal din curtea unei case părăsite de ani de zile. Învelit într-o cârpă şi o sacoşă, aşa a fost găsit bebeluşul de câţiva trecători, care au auzit plânsetele micuţului şi au aunţat autorităţile.

Copilul a fost transportat de urgenţă la spital. Medicii au spus că micuţul are patru kilograme şi este sănătos. Aceştia l-au diagnosticat pe micuţ cu hipotermie. Acum însă copilul este în afara oricărui pericol. Mama copilului a fost identificată imediat.

Aceasta este asistentă medicală la spital şi susţine că a vrut să ascundă bebeluşul de soţul său cu care mai are încă trei copii. Femeia spune că bărbatul ei habar nu avea că ea urma să nască. Pentru că l-a adus singură pe lume, fără niciun ajutor de specialitate, mama riscă să facă septicemie. Bebeluşul va rămâne în grija celor de la Protecţia Copilului, care investighează cazul.

Furt din Viena, rezolvat la Arad

Viena (I.C.) - La sfârşitul lunii iulie, poliţiştii de frontieră arădeni au prins un bărbat care a spart locuinţa unor români din Viena, pe care aceştia o închiriaseră. Hoţul furase nu mai puţin de 5.500 de euro din casă. După ce au constatat furtul, cei doi români păgubiţi, Maria şi Florin D., au anunţat imediat autorităţile române. În dimineaţa zilei următoare, cel care furase banii a fost prins în trenul Viena-Bucureşti de poliţiştii de frontieră arădeni. „Dorim ca pe această cale să mulţumim comisarului şef Bogdan Dorin, inspectorului principal Sebastian Burnaz şi chestorului Nelu Pop, care au dat dovadă de competenţă şi profesionalism în anchetarea şi soluţionarea acestui caz", ne-a declarat Maria D.

Descoperire unică

Arheologii au scos din mortar, la mănăstirea Bizere, o barcă din secolul al XII-lea.

Arad (A.B.) - Încă o decoperire arheologică de ev mediu la Frumuşeni. Arheologii arădeni au scos la iveală, în şantierul arheologic de la mănăstirea Bizere (Frumuşeni), de curând, o barcă din secolul al XII- lea, perfect conservată în mortar, plină cu fragmente de lut şi monede. Specialiştii care au găsit barca „împotmolită" în mortar cred că aceasta a fost trasă pe uscat şi a fost folosită mai apoi ca varniţă de către muncitorii mănăstirii benedictine. Barca este lungă de aproape 13 metri, iar obiectele găsite în barcă datează din secolul al XII- lea, adică cu zeci de ani mai devreme decât prima atestare documentară a mănăstirii de la Bizere. Potrivit specialiştilor de la Institutul de arheologie din Cluj, care coordonează munca pe şantierul arădean, barca de la Bizere este o descoperire unică prin importanţă şi localizare. Arheologii arădeni şi clujeni caută acum soluţii pentru conservarea bărcii. În campaniile din anii trecuţi, pe şantierul de la Frumuşeni, au mai fost descoperite biserica mănăstirii, capela şi cimitirul, situl arheologic de aici fiind printre puţinele din evul mediu din ţară. La mănăstirea Bizere, campania de săpături va continua şi în alte locaţii care nu au fost încă investigate: la cimitir şi fortificaţiile din zona. Lucrările la situl arheologic de lângă Frumuşeni se vor încheia peste două săptămâni.

Arheologii au descoperit la Bizere o barcă din evul mediu (Foto: V. Obşitoş)

ARAD ON LINE www.aradon.ro
Aici puteţi vedea video

JURNAL ARĂDEAN
SPORT
Mai multe informaţii: www.aradon.ro - sport

Vrea să dea exemplu cu Todea

■ Chirilă îl va pedepsi pe căpitanul UTA-ei, pentru îndrăzneala de a vorbi în numele vestiarului.

DANIEL SCRIDON
daniel.scridon informmedia.ro

Arad - Joacă tare. Este vorba despre managerul-antrenor al „Bătrânei Doamne", Ionuţ Chirilă, care este decis să-l sancţioneze pe Cristi Todea, pentru îndrăzneala acestuia de a vorbi în numele vestiarului. Fiindcă, oricine ar încerca să-l scoată „ţap ispăşitor", exclusiv, pe „il capitano", s-ar umple de ridicol. (Şi) Pentru că mijlocaşul atât de iubit de către suporterii utişti a ajuns la maturitatea necesară pentru a nu intra în conflicte artificiale. N-a făcut decât să ceară nişte explicaţii lui Chirilă, pentru echipă, deşi - semn că unitatea grupului este departe de a fi o piesă de rezistenţă în angrenajul echipei - unii dintre jucători (cei care au dat-o la întors) n-ar fi meritat acest lucru.

„Vreau să-l ascult pe Todea, înainte de a lua o decizie"

IONUŢ CHIRILĂ

Judecată între patru ochi

După ce a studiat toate declaraţiile lui Cristi Todea, managerul-antrenor l-a convocat pe jucător pentru această dimineaţă, la sediul clubului, la o judecată între patru ochi. Surse demne de încredere din anturajul lui Chirilă ne-au spus că Todea nu va scăpa nepedepsit. Mai mult, „omul numărul unu" ar dori să dea un exemplu cu Todea, pentru a le tăia jucătorilor cheful de răzmeriţe.

Extremele sancţiunii

Cea mai „blândă" măsură împotriva lui Cristi Todea ar putea fi pierderea banderolei de căpitan de echipă şi (sau) o amendă usturătoare. Cealaltă extremă a sancţiunii ar putea fi excluderea din lot pentru o perioadă (ne)determinată a jucătorului şi suspendarea pe perioada contractului avut cu UTA.

„Sufletul" UTA-ei de la mijlocul terenului a intrat în „vizorul" lui Chirilă (Foto: C. Andra)

PE SCURT

• **Întâlnire cu presa.** Asociaţia Suporter Club UTA organizează astăzi, ora 11, la Old Lady s Pub, o conferinţă de presă în care îşi va prezenta proiectele de viitor. Liderii Ciprian Jurma şi Sebastian Bulumac *(foto)* ne vor vorbi despre turneul de fotbal organizat de Zilele Aradului şi ne vor dezvălui o parte din surprizele pregătite pentru noul sezon.

• **Probleme.** Deşi a încercat să se trateze de traheită la Salina Praid, juniorul utist Andrei Gornic se confruntă, în continuare, cu probleme de ordin medical, motiv pentru care Ionuţ Chirilă i-a recomandat un consult de specialitate la Spitalul Ellias din Capitală.

Se dezleagă misterul?

Arad (D.S.) - Săptămâna în care tocmai am păşit ar putea fi una, în care „apele învolburate" de la UTA s-ar putea liniştii. Antrenorul-manager Ionuţ Chirilă, dar şi finanţatorul Nicolae Bara, au vorbit, e drept, voalat, despre posibilitatea prezentării oamenilor de afaceri care stau în spatele viitorului „Bătrânei Doamne". Nu este exclusă chiar organizarea unei conferinţă de presă pe această temă, în care să fie prezenţi N. Bara şi noii acţionari ai clubului.

Nicolae Bara (Foto: Şt. M.)

Mircea Ilie (Foto: C. A.)

Iertat

Arad (D.S.) - Trimis să se pregătească alături de juniori, deoarece a forţat mâna lui Chirilă, solicitând o mărire de salariu - probabil ca recompensă pentru retrogradarea în Liga II, la care a fost părtaş -, Mircea Ilie a fost reprimit în lotul primei echipe. „A lipsit doar patru zile de la antrenamentele juniorilor, având hârtie de la medic, şi-a cerut scuze şi, firesc, l-am iertat, acordându-i o nouă şansă" - a lămurit lucrurile Ionuţ Chirilă.

CSŞ Gloria se prezintă

Arad (D.S.) - Deşi au doar 8-9 ani, sunt talentaţi şi dornici de a călca pe urmele lui Chivu şi Mutu. Au deja câteva clasări pe podium la activ: loc II, Cupa Cotta 2008; loc III, Budapesta 2006; loc I, Oroszhaza 2006, loc III, Bekescsaba 2007. Dar şi o participare onorabilă în Interliga. Vorbim despre grupa 1999-2000 de la CSŞ Gloria Arad, pregătită de Adrian Clopu.

Iată-i pe cei despre care, cu siguranţă, vom mai auzi: **Victor, Curta, Olar, Iordache, Ciobanu, Boariu, Moţiu, Ştrengar, Cociuba, Cuc, Moga, Mihu, Şuibea, Belc, Lupei, Toda, Frai, Cornean, Vlad, Julean, Chira, Obrad, Martin, Ivanovici şi Mercea.**

Grupa 1999-2000 de la CSŞ Gloria Arad (Foto: FAN)

5 lei, la peluze

Arad (D.S.) - Două meciuri în plus. Acesta este câştigul celor care îşi cumpără abonamente la UTA. Pe lângă, locul rezervat pe stadion. Ne referim la banii alocaţi pentru vizionarea partidelor „Bătrânei Doamne" de pe teren propriu, în viitorul sezon.

Asta, în cazul, în care, conducerea clubului nu va uzita de dreptul de a modifica preţul biletelor la partidele considerate derby. Care preţuri sunt, după cum urmează: 5 lei (peluze), 10 lei (tribuna II, sectoarele F,G,H,I), 15 lei (tribuna I şi tribuna II, sector J).

Linişte la antrenamente

Arad (D.S.) - Cum „rebelul" Florin Hidişan nu şi-a mai făcut apariţia la stadion, antrenamentele de sâmbătă ale alb-roşilor au decurs normal, antrenorul-manager Ionuţ Chirilă declarându-se mulţumit de implicarea băieţilor.

Ieri, alb-roşii au avut zi liberă, cu o excepţie, Bruno Simao. Acesta a fost „invitat" la o şedinţă de pregătire cu caracter fizic, pentru a recupera terenul pierdut în perioada în care a făcut anti-cameră la Dinamo, în speranţa unui transfer în „Groapă".

Două remize identice

Arad (D.S.) - Pentru a testa câţiva juniori veniţi în probe şi a căuta formula de echipă ideală, în perspectiva unei comportări onorabile în eşalonul doi al fotbalului românesc, CSU Vasile Goldiş Arad a disputat două amicale în tot atâtea zile. Ambele încheiate cu acelaşi rezultat, 1-1. Mai întâi, egala grupării studenţeşti a fost Gloria Arad (goluri: A. Drăgan, respectiv, Ţucudean), pentru ca apoi, să vină rândul ceferiştilor timişoreni să plece neînvinşi de pe arena din Aradul Nou (gol Bota).

În acest din urmă joc, antrenorul Mihai Roşca a mizat pe: Păşcălău - Silaghi, Bogoşel, Lung, R. Andone - Popescu, Onu, C. Roşca, Ţârlea - Bota, Cr. Luca. Au mai fost încercaţi: Fl. Rusu, Novacovici, A. Drăgan, Burlacu, Miţiţi, Turcaş, Muşuroaia.

Ultima verificare înaintea debutului de sezon (cu Jiul, pe 16 august) pentru studenţii de la „Vasile Goldiş" are loc sâmbătă, în dauna divizionarei C, Auto Albina Timişoara.

Mihai Roşca (Foto: Şt. M.)

Învingători

Oroshaza (S.C.) - Selecţionata Asociaţiei Judeţene de Fotbal (AJF) Arad (antrenori **Gigi Cameniţă, Mihai Ţârlea** şi **Ioan Farcaş**) a surclasat selecţionata similară a Bekes-ului, chiar pe terenul acesteia, scor 7-2. Golurile victoriei au fost semnate de: **A. Mihai-2, Neamţ, Pleşescu, C. Burian, D. Lengyel** şi **Huţanu.**

Pentru AJF Arad au evoluat: **R, Burian - Crişan, Trif, Nadiu, Pleşescu - Neamţ, Bulzan, C. Gâlcă, D. Lengyel - A. Mihai, Huţanu.** Au mai jucat: **Ilieş - C. Burian, Ponta şi Stoian.**

ARAD ONLINE
www.aradon.ro

AICI E LOCUL CARE ŢI-L FACI!
www.romjob.ro
PORTAL NAŢIONAL DE LOCURI DE MUNCĂ

Abonamente la UTA

■ De mâine se pun în vânzare, vechii abonaţi având locurile păstrate până pe 12 august.

Arad (D.S.) - Conducerea clubului UTA aduce la cunoştinţa celor interesaţi, prin intermediul unui comunicat de presă, că de marţi, 5 august, se pun în vânzare abonamentele pentru sezonul competiţional 2008/2009. Valabile, atât în tur, cât şi în retur, preţul acestora se prezintă astfel:

Tribuna I - 225 lei; **Tribuna II,** sector J - 200 lei; **Tribuna II,** sectoarele F, G, H, I - 150 lei; **Peluze** - 75 lei; VIP (tribuna oficială) - 5 000 lei.

Ca o noutate absolută, vor fi implementate abonamentele de tip familial (adult+copil, sau, adult+soţie+copil), al cărui cost va fi redus cu 10%. Acestea sunt valabile în sectorul G al Tribunei II, având preţul de 135 lei/membru.

Abonamentele se pun în vânzare la caseria amplasată sub Tribuna I, zilnic, între orele 10-14 şi 15-20, iar sâmbătă, între orele 10-14, acestea fiind eliberate pe baza unui act de identitate, pentru fiecare loc individual. Vechii abonaţi care doresc să-şi păstreze locurile sunt aşteptaţi până pe 12 august la stadion.

Verificări utile

Arad (S.C.) - „Caruselul" jocurilor de verificare, premergătoare unui nou sezon, a continuat şi în ultimele zile. Iată câteva rezultate şi marcatorii golurilor: Şoimii Lipova - Păulişana Păuliş 0-0, Avântul Târnova - Şoimii CNM Pâncota 0-1 (gol Mager), Păulişana Păuliş - UTA, juniori 3-1 (Petrovici-2, Popa, respectiv, Gligor), AS Dorobanţi - Lokoshaza, Ungaria 5-1 (Varga-2, Vaştag, D. Ardelean, M. Ardelean), Şoimii CNM Pâncota - Naţional Sebiş 1-2 (Jurcă, autogol, respectiv, Verişan şi Ivancea), Frontiera Curtici - Gloria Arad 3-5 (Strugariu-2, Liga, respectiv, Ţucudean-4 şi Georgiu).

RECLAMĂ

RECLAMĂ

PE SCURT

• **Program schimbat.** Datorită sistării agentului termic în municipiul Arad şi intrarea în remont a Bazinului de înot „Delfinul", zona Cupei României la polo, seniori, care trebuia să se desfăşoare la Arad, între 14-16 august, se va disputa la Oradea. „Toată luna august echipa se va pregăti în Ungaria" - ne-a spus Gheorghe Biriş *(foto)*, preşedintele CS AMEFA.

„Amefist" adevărat

Arad (D.S.) - Apariţie surpriză la conferinţa de presă organizată de CS Astra, cu ocazia schimbării denumirii clubului, în CS AMEFA. „Sunt cel mai vechi amefist în viaţă. Acum 59 de ani deveneam campion al României la canotaj. Apoi, cinci ani am făcut parte din barca de 8-1 a României" - astfel şi-a făcut intrarea Iosif Miclossy. Un fost sportiv de performanţă pentru care Mureşul a reprezentat ceea ce Nilul este pentru egipteni.

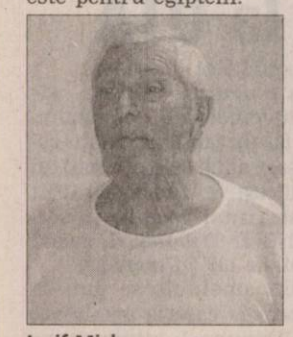

Iosif Miclossy (Foto: Şt. M.)

Adrian Jigău (Foto: Şt. M.)

Achiziţie de marcă

Arad (D.S.) - Clubul Sportiv Municipal Arad a reuşit, deunăzi, să-şi asigure serviciile unui fost sportiv de excepţie, care nu mai are nevoie de nici o prezentare. Este vorba despre multiplul medaliat european şi mondial Adrian Jigău, care va coordona, din postura de antrenor, activitatea secţiei de haltere a clubului. „Suntem onoraţi de faptul că Jigău a acceptat propunerea noastră" - ne-a declarat Viorel Bitang, preşedintele CSM Arad.

Turneu în Grecia

Bucureşti (D.S.) - Cu doi arădeni de la B.C. ICIM în delegaţie, antrenorul Dan Moraru şi jucătoarea Anita Meszaros, naţionala feminină de baschet senioare a României a plecat în Grecia, unde va susţine un turneu de jocuri de verificare, în perspectiva atacării campaniei de calificare la „europenele" de anul viitor. La finalul „operaţiunii Grecia", pentru „tricolore" urmează un alt turneu în Polonia.

Dan Moraru (Foto: Şt. M.)

Kiraly şi-a etalat valoarea

■ **Jucătoarea maghiară a câştigat Trofeul „Ilie Năstase" din oraşul nostru.**

Arad (A.H.) - Palma Kiraly este merituoasa învingătoare de la turneul „Ilie Năstase", organizat pe terenurile bazei „Fair Play". După ce în penultimul act a trecut de Mitu, cu 6-2, 1-6, 6-3, ieri, în finală, ea a dat piept cu o altă ro-

Vă aşteptăm la ediţia a 6-a!

ANELA FREER

mâncă, în speţă Alexandra Cadanţu. A fost o finală fără istoric, bucureşteanca neizbutind să îşi impună jocul de uzură (cu excepţia primei părţi a întâlnirii). Astfel, Kiraly a câştigat clar, cu 6-3, 6-2. De notat semifinala de

Palma Kiraly a arătat un joc bun, complet, cu prea puţine fisuri (Foto: Călin Andra)

marcț de sâmbătă, în cadrul căreia Cadanţu a depăşit-o pe Diana Enache (favorita numărul 1). După 6-4 respectiv 5-2 în setul al doilea, piteşteanca a întors (6-7 în tiebreak), ducând meciul în decisiv. Setul al treilea a fost adjudecat, însă, de Cadanţu cu un scor identic cu primul.

Declaraţii „la cald"

Palma Kiraly: „A fost un meci dificil. Chiar dacă rezultatul nu pare să spună asta. Partida a ţinut mult, schimburile de mingi fiind obositoare. Mă aşteptam să nu fie uşor, iar acum am motive de bucurie. Tot în România, la Piteşti, am ajuns, în acest an, în finală. De aici voi merge la Palic, în Serbia, pentru un concurs de 50.000 de dolari. Apoi vine o pauză în privinţa turneelor, de 2-3 săptămâni, vreme pe care o voi rezerva antrenamentelor. Am încredere că acest succes mă va sălta în clasament vreo 50 de locuri".

Alexandra Cadanţu: „Mi-a fost greu astăzi... Adevărul este că nu am fost pregătită fizic aşa cum trebuia. Încă înaintea competiţiei am acuzat probleme la spate şi la mână. Ele s-au accentuat, incomodându-mă în special la serviciu. Oricum, sunt mulţumită de ceea ce am realizat, date fiind condiţiile de mai sus. Poate suna surprinzător, dar contra Dianei Enache, în semifinale, nu mi-a fost foarte frică. Am bătut-o aproape mereu şi îi cunosc punctele slabe. Mă voi concentra, în continuare, asupra turneelor de la Braşov şi Bucureşti".

www.aradon.ro
Aici mai multe fotografii

O REUŞITĂ

La festivitatea de premiere au participat -adresând mulţumiri şi cuvinte de laudă- mai multe persoane care au contribuit la reuşita manifestării: Dumitru Hărădău - director general al Federaţiei Române de Tenis, Levente Bognar - viceprimar, Gheorghe Schill - consilier şi Anela Freer - director de turneu.

Karateka de 7 DAN

■ **Gabriel Hajas Bucher este unul dintre cei şase români deţinători ai unui astfel de grad.**

Arad (D.S.) - Stagiul omagial de karate desfăşurat deunăzi în oraşul nostru, sub egida Departamentului IKA din cadrul Federaţiei Române de Arte Marţiale, s-a bucurat de prezenţa maestrului internaţional Ziko G. Becanovic (9 DAN). La finalul manifestării organizate la împlinirea a 25 de ani de la prima tabără de antrenament din Arad, au fost decernate festiv 13 centuri negre 1 DAN. De asemenea, maestrului dr. Gabriel Hajas Bucher i-a fost decernat gradul de 7 DAN, în România mai existând doar cinci karateka deţinători ai unui astfel de grad.

Practicant al acestui sport din 1979, fondator al primului club de karate din Arad (1980), Gabriel Hajas Bucher a fost cel dintâi karateka român care a obţinut diploma de maestru al Federaţiei Japoneze de karate (1985). Cu ocazia primirii diplomei de 7 DAN, acesta a fost numit reprezentantul de ţară al Federaţiei Global Karate IKA din cadrul Departamentului FR Arte Marţiale.

Încununarea unei cariere

Rugat să ne spună ce înseamnă pentru el primirea acestui înalt grad, dr. Gabriel Hajas Bucher ne-a declarat: „Cei 7 DAN reprezintă o încununare a unei cariere de 29 ani de activitate şi răspundere, în a organiza în România o mişcare care să încerce să redea seriozitate conceptului de karate. Şi asta, deoarece, în ultima perioadă, conceptul de karate a suferit o decădere prin sportivizarea excesivă a mişcării şi punerea în umbră a caracterului de artă marţială din trecut".

Gabriel Hajas Bucher îşi prezintă diploma de 7 DAN (Foto: Şt. Matyaş)

Pe podium

Timişoara (S.C.) - Zilele trecute, în oraşul de pe Bega, a avut loc Cupa României la gimnastică aerobică, unde sportivii de la CS Urania Arad, pregătiţi de antrenoarea Ramona Haidu, s-au numărat printre protagonişti. Astfel, în cadrul cat. I, Marius Petruse a câştigat medalia de aur, în vreme ce, în concursul seniorilor, Cosmin Muj a obţinut argintul în proba de trio, alături de doi sportivi bucureşteni.

În fine, o altă medalie de argint, a fost cucerită de perechea Lorena Troi - Cristian Cristescu, în proba de dublu mixt rezervată juniorilor III.

INTERVIU *Ne reprezintă la Olimpiadă*

■ **Lucia Mihalache (tir talere) îşi propune obţinerea unui rezultat meritoriu.**

Arad (A.H.) - Înainte de plecarea spre Beijing, unde va reprezenta oraşul nostru la Jocurile Olimpice, în concursul de tir talere, i-am adresat câteva întrebări Luciei Mihalache.

Reporter: ***Ce îţi propui la Beijing? Care este obiectivul?***

Lucia Mihalache: Cred că este întrebarea formulată cel mai des. Sincer, este greu de spus. Toată lumea îşi doreşte să câştige. Mi-aş dori o clasare cât mai bună. Dacă aş ajunge între primele şase sportive, ar fi perfect.

Reporter: ***Când este programată întrecerea?***

Lucia Mihalache: În data de 14 august. Eu plec însă cu două săptămâni mai repede. Mă voi pregăti, în prealabil, acolo.

Toţi vor să câştige

LUCIA MIHALACHE

Reporter: ***Te simţi în formă?***

Lucia Mihalache încearcă să dea lovitura, având încredere în propriile forţe (Foto: Şt. Matyaş)

Lucia Mihalache: Da, din punct de vedere tehnic sunt OK. S-a văzut asta la Cupa Mondială din Germania şi la „europenele" din Cipru. Să vedem, totuşi, ce va ieşi. La un asemenea concurs intervin mulţi factori: emoţiile, stress-ul, inclusiv norocul.

CARTE DE VIZITĂ

Lucia Mihalache

Campioană continentală la junioare, cinci Grand Prix-uri câştigate, de nouă ori campioană balcanică, 20 titluri naţionale şi 15 recorduri ale ţării. A fost pregătită de Ion Vasilescu (puşcă), Ştefan Kölles şi Ciorba Attila.

INTERVIU *Beijing, o şansă pentru Dodean*

■ **Pentru jucătoarea arădeană de tenis de masă, J. O. înseamnă un pas mare în carieră.**

Arad (A.H.) - După ce s-a întâlnit, la Izvorani, cu preşedintele ţării, Traian Băsescu, Dana Dodean a luat drumul Chinei, împreună cu mare parte din cei 104 sportivi olimpici români.

Reporter: ***Ce înseamnă această Olimpiadă pentru tine?***

Dana Dodean: Ceva nou, frumos şi foarte obositor. Bănuiesc că va fi o experienţă emoţionantă, interesantă. Este o şansă foarte mare, un pas esenţial în cariera mea de sportivă profesionistă.

Reporter: ***Cum priveşti competiţia de la Beijing?***

Dana Dodean: În primul rând, intenţia mea este să joc cât mai bine. În proba pe echipe avem, parcă, mai multe oportunităţi. La individual este greu de apreciat un obiectiv. Depinde şi de tragerea la sorţi. Dacă va fi avantajoasă, nu exclud o urcare până în optimi sau sferturi. Ar fi, cred eu, un lucru extraordinar. Am muncit enorm în cantonamentul din Germania pentru a fi la nivelul optim.

Este o experienţă unică

DANA DODEAN

Dana Dodean este conştientă de importanţa concursului la care va lua parte (Foto: Şt. Matyaş)

CARTE DE VIZITĂ

Dana Dodean

A fost triplă campioană europeană de junioare. La categoria senioare a ajuns până în sferturile de finală („europene") respectiv optimi („mondiale"). Multiplă campioană naţională. Recent, a obţinut un wild-card pentru Cupa Mondială din Malaezia, programată în luna septembrie.

ROMPETROL

ROMPETROL DOWNSTREAM angajează pentru noua staţie distribuţie carburanţi din **SĂVÂRŞIN:**

ŞEF STAŢIE DISTRIBUŢIE CARBURANŢI SĂVÂRŞIN

Responsabilităţi
- Instruieşte şi supervizează personalul staţiei în aplicarea procedurilor de lucru, a normelor igienico-sanitare, de protecţie a muncii şi contra incendiilor
- Determină necesarul de aprovizionat şi întocmeşte comenzi pentru magazin
- Supraveghează procesul de aprovizionare cu combustibil si marfuri, intocmeste si verifica documentele specifice
- Urmăreşte gestiunea stocurilor de marfă şi a vânzărilor şi întocmeşte rapoarte specifice
- Menţine un contact permanent cu clienţii, rezolvă cu promptitudine plângerile şi nemulţumirile acestora

Cerinte:
- Bune cunoştinţe de operare PC
- Bune abilităţi de coordonare a unei echipe
- Experienţă relevantă in retail sau administrarea unui punct de lucru sau staţie carburanţi

LUCRĂTOR COMERCIAL STAŢIE DISTRIBUŢIE CARBURANŢI
Cod poziţie: LC - SĂVÂRŞIN

Responsabilităţi:
- Derulează activitatea de vânzare de combustibil şi produse din magazin şi de oferire de servicii clienţilor
- Derulează activitatea de gestionare a magazinului (recepţie marfă, etichetare, verificare preţuri şi termene de valabilitate, inventariere)
- Întocmeşte documente fiscale (facturi etc.), efectuează monetarul
- Asigură respectarea standardelor de curăţenie

Cerinţe:
- Atitudine orientată către client şi bune capacităţi de comunicare
- Disponibilitate pentru lucru în ture inclusiv de noapte
- Prezenţă agreabilă, loialitate, corectitudine şi seriozitate
- Experienţă în gestiune şi lucrul cu marfă sau în cadrul unei staţii de distribuţie carburanţi constituie un avantaj

Persoanele interesate de această oportunitate sunt rugate să trimită un Curriculum Vitae la numărul de fax 021 / 206.75.40 sau pe adresa e-mail angajari@rompetrol.com, cu menţiunea postului **„Lucrător comercial - Săvârşin" / „SST - Săvârşin".**

(H-727710)

(H-727709)

Aţi remarcat leopardul?
Passat CC. Atrage toate privirile.

Noul Passat CC combină într-o modalitate unică dinamismul unui model sport cu confortul unei limuzine şi designul elegant al unui coupe. Liniile sportive, portierele fără cadru şi capota remarcabilă, arcuită, atrag privirile admirative ale tuturor iubitorilor de automobile. Trapa panoramică acţionată electric* şi jantele Interlagos de 18 ţoli* reprezintă completarea perfectă pentru aspectul puternic şi elegant al modelului. Dar există riscul de a distrage atenţia celorlalţi participanţi la trafic.

Te aşteptăm la showroom-ul nostru pentru informaţii suplimentare.

Distribuitorul tău Volkswagen: **Quark Motors**
Arad, Calea Radnei 288, tel 0257 22 00 60
www.quarkmotors.ro
quark motors

Preţ: 21.709 euro fără TVA, 25.922 euro cu TVA. Motorizare: 1.8 TSI (160 CP). Consum mixt (l/100km): 7.6. Emisii CO2 (g/km): 186

VERBITA
Şcoala de şoferi Verbiţă
Arad, Calea Aurel Vlaicu nr. 282
Tel.: 0257 275 960; 0720 000711
Aradul Nou, Calea Timişorii nr. 52
Tel: 0257 278752; Fax: 0357 434753
scoala@verbita.ro

Şcoala de şoferi VERBIŢĂ face înscrieri la cursuri pentru categoriile A,B,C,E,D - seria august

Vă oferim:
- Cele mai moderne condiţii de pregătire teoretică
- Pregatire pe simulator auto
- Pregătire practică pe maşini noi

Înscrierile se fac de luni până vineri între orele 8-17 în Calea Aurel Vlaicu nr. 282 sau Calea Timişorii nr. 52
Informaţii la telefon : 0257.275.960; 0720.000.711 0257.278.752; 0728.285.314
Înscrieri online la adresa : www.verbita.ro

(H-740640)

ASTRA S.C. ASTRA VAGOANE CĂLĂTORI S.A.
angajează:
- ADMINISTRATOR BAZE DATE
- INGINERI MECANICI (MRCF, TCM) - cunoscători ai unui soft de proiectare
- INGINERI ELECTROTEHNIŞTI
- INGINERI AUTOMATIŞTI
- SUDORI
- LĂCĂTUŞI MONTATORI
- STRUNGARI
- FREZORI
- TÂMPLARI
- ELECTRICIENI
- VOPSITORI
- PRELUCRĂTORI PRIN AŞCHIERE ÎN COORDONATE

Cv-urile se trimit la nr. fax 0257/258168 până la data de 08.08.2008 sau personal la sediul societăţii din Arad, str. Petru Rareş nr. 1-3.

(H-742647)

(H-741803)

OFER
HALE SPRE ÎNCHIRIERE ÎN PARCUL INDUSTRIAL UTA
Tel: 0721 288 570

HOTEL PHOENIX
angajează „Curier – Bagajist".
Cerinţe: seriozitate, de preferinţă – student (sau vârsta cuprinsă între 18 – 25 ani).
Pentru a face parte din echipa noastră, vă invităm să transmiteţi un CV, la fax: 0257-289210, E-mail: rezervari@hotelphoenix.ro sau la Hotel Phoenix, Calea Aurel Vlaicu, nr. 267.

(H-740279)

PM FIRMĂ DE CONSULTANŢĂ
Accesăm fonduri europene nerambursabile (gratuite) pentru persoane fizice, juridice, ONG-uri şi instituţii publice (primării) din zona rurală a jud. Arad conform program PNDR.
Program zilnic: orele 9-16, str. N. Bălcescu Nr. 22 (vis-a-vis de Lic. Slavici).
Tel.: 0357/435675, 0741/491854, 0741/039143, Fax: 0357/435685

(H-740117)

PE SCURT

• **Victorie.** Campioana Spaniei, Real Madrid, a învins cu scorul de 2-1 formaţia SV Hamburg, într-un meci amical. Pentru Real Madrid au marcat Ruud van Nistelrooy '25 şi Parejo '85, în timp ce SV Hamburg a punctat prin Zidan. Meciul dintre Real Madrid şi SV Hamburg s-a disputat în cadrul Emirates Cup, turneu amical organizat de clubul Arsenal Londra. (G.N.)

Federer va fi portdrapel

Beijing (MF) - Jucătorul de tenis Roger Federer (foto) a fost desemnat portdrapelul Elveţiei la festivitatea de deschidere a Jocurilor Olimpice de la Beijing, programată în 8 august, chiar în ziua în care tenismanul va împlini 27 ani.

„Faptul că voi purta steagul Elveţiei chiar de ziua mea este un sentiment minunat. Sunt onorat să pot fi pentru a doua oară portdrapelul delegaţiei elveţiene la JO, iar acest lucru mă motivează. Competiţia olimpică nu se compară cu nimic altceva", a declarat Roger Federer, care a fost portdrapel şi la JO 2004, de la Atena.

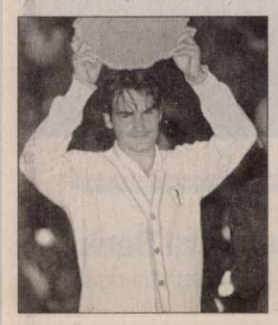

Mario Gomez (Foto: EPA)

Nu-l dau pe Gomez

Munchen (MF) - Oficialii clubului Bayern Munchen erau dispuşi să ofere mai mult de 25 milioane de euro pentru atacantul echipei VfB Stuttgart, Mario Gomez, dar conducerea grupării la care este legitimat şi românul Ciprian Marica a refuzat să-i dea drumul germanului.

„Conducătorii lui Stuttgart nu au vrut să-l lase să plece sub nicio formă. Totuşi, peste 25 de milioane, cât am oferit noi, nu e o sumă de nimic", a spus managerul general al clubului Bayern Munchen, Uli Hoeness.

Nadal va fi number one

Cincinnati (MF) - Tenismanul spaniol Rafael Nadal a fost învins în semifinalele turneului de la Cincinnati de către sârbul Novak Djokovic, scor 1-6, 5-7. Chiar dacă a pierdut, Nadal şi-a asigurat clasarea pe prima poziţie în ierarhia mondială, în locul elveţianului Roger Federer, care era lider din 4 februarie 2004. Nadal, care l-a învins în sferturile de finală, cu scorul de 7-6, 6-1 pe jucătorul ecuadorian Nicolas Lapentti, va deveni al 24-lea număr unu mondial din 1973 până în prezent, începând cu data de 18 august. Rafael Nadal va fi al treilea spaniol lider mondial, după Carlos Moya şi Juan Carlos Ferrero.

Atacantul Ciprian Marica a marcat două goluri pentru formaţia VfB Stuttgart, în meciul amical câştigat, în deplasare, cu scorul de 5-2, în faţa echipei St. Pauli, ultimul dinaintea startului sezonului 2008/2009 în Bundesliga. (MF) (Foto: EPA)

Mutu-Gilardino, „cuplu ucigaş"

■ **Marcello Lippi este convins de incisivitatea cuplului de atacanţi al Fiorentinei.**

Atacanţii Adrian Mutu şi Alberto Gilardino (Foto: EPA)

Roma (MF) - Selecţionerul Italiei, Marcelo Lippi, a declarat că Fiorentina a făcut o alegere inspirată păstrându-l în lot pe Adrian Mutu, care a fost dorit de AS Roma, şi crede că acesta şi Alberto Gilardino vor forma „unul dintre cuplurile ucigaşe" de atacanţi din Serie A.

„Fiorentina l-a păstrat pe Mutu, care împreună cu Gilardino va forma unul dintre cuplurile cele mai ucigaşe din Serie A. Prandelli are o maşinărie frumoasă, solidă şi rezistentă, dar şi cu jucători tineri de mare viitor. Roma cu Mutu ar fi fost perfectă. Acum înţeleg dubiile lui Spalletti în a alege o alternativă pentru campionul român. Dar Roma rămâne oricum o echipă de finală de Liga Campionilor", a spus Lippi, într-un interviu acordat publicaţiei Gazzetta dello Sport. Rugat să nominalizeze o favorită la titlu în Italia, dintre Internazionale Milano, AC Milan, Juventus, AS Roma şi Fiorentina, Lippi a spus: „Nu există o favorită. Pornesc cu şanse egale. Pot spune doar că, de această dată, pentru Inter va fi mai greu. Va fi un campionat echilibrat, care se va desfăşura sub semnul entuziasmului".

Manchester, favorită

Prefaţând ediţia 2008/2009 a Ligii Campionilor, Lippi a declarat că Manchester United este favorită la câştigarea trofeului, alături de Internazionale Milano, însă crede că şi Juventus „va reuşi să sperie din nou Europa fotbalistică".

„Favorită la câştigarea Ligii Campionilor este Manchester United, urmată foarte aproape de Interul lui Mourinho. La Inter, toţi, de la preşedintele Moratti până la ultimul magazioner, au în cap un singur obiectiv: Liga Campionilor. Mourinho trebuie lăsat să muncească. Este un mare antrenor.

Inter va trebui să se organizeze rapid. Accidentarea lui Materazzi este o lovitură dură, dar mai sunt şi alte probleme: genunchiul lui Ibrahimovici, fragilitatea lui Vieira, recuperările lui Cordoba şi Samuel.

Mourinho poate câştiga Liga Campionilor dacă va avea la dispoziţie cei mai importanţi jucători. Inter în formulă completă este o echipă foarte puternică", a spus selecţionerul italian despre formaţia la care evoluează şi fundaşul Cristian Chivu. Inter se află în negocieri cu Steaua, pentru împrumutul unui alt fundaş român, Mirel Rădoi.

Împrumutat la Inter?

■ **Mirel Rădoi este dorit de campioana Italiei, sub formă de împrumut pentru un an.**

Mirel Rădoi (Foto: EPA)

Bucureşti (MF) - Finanţatorul FC Steaua, Gigi Becali, a declarat că gruparea Internazionale Milano a oferit 2 milioane de euro pentru a-l împrumuta până la finalul sezonului pe Mirel Rădoi, urmând ca pentru un eventual transfer definitiv să plătească diferenţa de până la 15 milioane.

„Pentru Rădoi, Inter a propus împrumut pe un an pentru două milioane de euro, cu opţiune de cumpărare peste un an de restul până la 15 milioane, inclusiv TVA. Salariul lui? Două milioane. Mă gândesc la ofertă, dacă îi dau drumul în condiţiilea astea, împrumut, o fac pentru el. Mă mai gândesc", a spus Becali. Gigi Becali declarase iniţial că Rădoi va fi transferat la Inter pentru 14,5 milioane de euro, inclusiv TVA, fotbalistul urmând să primească un salariu de două milioane de euro pe an. Presa italiană a scris că Mirel Rădoi este în atenţia campioanei Italiei, pentru care evoluează şi căpitanul naţionalei, Cristian Chivu. Echipa pregătită de Jose Mourinho are probleme în defensivă, deoarece Marco Materazzi, Cristian Chivu, Ivan Cordoba şi Walter Samuel sunt accidentaţi.

Eforturi pentru Ronaldo

■ **Real Madrid nu renunţă la intenţia de transferare a potughezului Cristiano Ronaldo.**

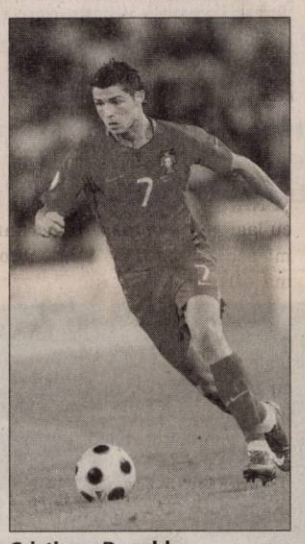

Cristiano Ronaldo (Foto: EPA)

Londra (MF) - Antrenorul echipei Real Madrid, germanul Bernd Schuster, a recunoscut într-o conferinţă de presă la Londra că încă mai crede în venirea portughezului Cristiano Ronaldo, de la Manchester United, şi că oficialii clubului spaniol încearcă din greu să perfecteze acest transfer.

„Ştim cât e de greu să-l aducem pe Ronaldo. Clubul încearcă din greu să găsească o soluţie în acest caz. Vom vedea ce se întâmplă, nu va fi uşor. Dacă o să întrebaţi orice antrenor din lume dacă îl vrea pe Ronaldo, vă va răspunde că da. Este un jucător foarte mare", a spus Schuster, după ce Real Madrid a câştigat cu 2-1 în faţa germanilor de la SV Hamburg, în cadrul turneului amical Emirates Cup. Tehnicianul neamţ a precizat că brazilianul Robinho, dorit de Chelsea, nu e de vânzare. „Multe cluburi sunt interesate de el, dar cred că Robinho e esenţial pentru planurile noastre. Este un jucător fundamental pentru echipă şi nu ne-am gândit niciodată să-i dăm drumul să plece", a conchis Schuster.

Ofertă respinsă

Londra (MF) - Clubul german SV Hamburg a refuzat o a doua ofertă venită de la Real Madrid pentru mijlocaşul olandez Rafael van der Vaart.

„Oferta trimisă de Real nu este deocamdată acceptabilă, nu a atins suma pe care am fixat-o", a spus directorul sportiv Dietmar Beiersdorfer. Oficialul clubului HSV nu a precizat cât a oferit gruparea madrilenă care, într-o primă fază, propusese 7 milioane de euro în schimbul internaţionalului olandez. „Este posibil să se întâmple ceva săptămâna viitoare", a recunoscut Beiersdorfer. De la sosirea sa în Bundesliga, jucătorul batav a înscris 29 de goluri, în 74 de meciuri.

Kovalainen a câştigat MP al Ungariei

■ **Pilotul finlandez şi-a adjudecat la Budapesta primul său Grand Prix din carieră.**

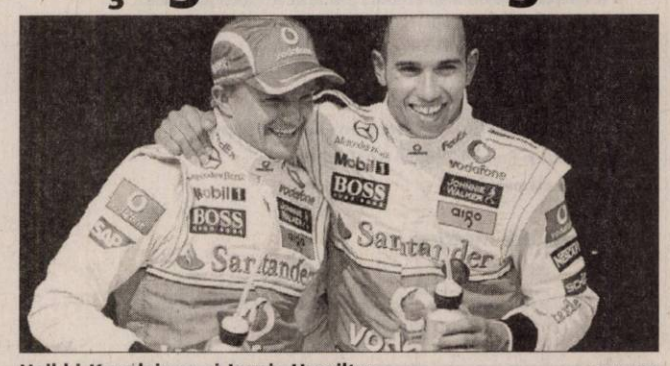

Heikki Kovalainen şi Lewis Hamilton (Foto: EPA)

Budapesta (MF) - MP al Ungariei părea că va consemna o victorie facilă a lui Massa, însă motorul Ferrari al maşinii sale a cedat cu trei tururi înainte de final, fapt ce l-a propulsat în învingător pe al doilea pilot de la McLaren-Mercedes, Heikki Kovalainen. El a obţinut primul său succes din carieră, dar adevăratul beneficiar al celor întâmplate la Hungaroring este Kimi Raikkonen, autorul unei noi evoluţii fără sare şi piper. Campionul mondial en-titre a plecat de pe poziţia a şasea, dar a profitat de problemele lui Hamilton şi Massa şi a prins ultima treaptă a podiumului. Ba, în final, putea să-l depăşească şi pe germanul Timo Glock (Toyota), clasat, în mod surprinzător, pe locul secund. Renault a trecut linia de sosire cu ambele monoposturi, dar de data aceasta Fernando Alonso (locul 4) a reuşit să se impună în faţa tânărului său coechipier, Nelson Piquet jr (locul 6). Jarno Trulli a adus alte două puncte echipei Toyota, iar Robert Kubica a prins, o dată cu abandonul lui Massa, locul al optulea. În urma acestor rezultate, Hamilton continuă să conducă în clasamentul piloţilor, cu 62 de puncte, el fiind urmat acum de Kimi Raikkonen, cu 57 p, Felipe Massa, cu 54 p, şi Robert Kubica, cu 49 p. În clasamentul constructorilor, Ferrari are 111 puncte, McLaren-Mercedes 100 p, iar BMW-Sauber 90 puncte.

Decese (75)

S-a stins din viaţă după o lungă şi grea suferinţă

VÎRTAN FLOARE

din Arad, născută PUICA, din Socodor. Înmormântarea va avea loc astăzi, 4 august 2008, Cimitirul Eternitatea, ora 13.00. Odihnă veşnică.

Familia

Condoleanţe (110)

Suntem alături de familia Iştoc în greaua încercare prin care trece datorită dispariţiei premature a celui care a fost soţ şi tată iubitor,

ing. IŞTOC GHEORGHE.

Dumnezeu să-l odihnească în pace.

Familia dr. Cornea

Comemorări (76)

SIMINA VELESCU

Doi august 2007/ Ziua când m-am dus la moarte/ Oare-n viaţa asta cu ce am greşit/ Şi oare ce tribut am avut de plătit/ Să mor în ţară străină/ Şi la cap fără lumină/ Nu ştiu cine-i vinovat/ Pentru ce s-a întâmplat/ Dar ştiu că-i un an de când/ Zac aici într-un mormânt/ Într-un mormânt rece, pustiu/ Unde nu voiam să fiu/ Ce n-aş da să ies afară/ Să rămână groapa goală/ Să mai merg la tuşa iară/ Cu Ianis să stau pe-afară/ Ştiu ca acum e mărişor/ Şi NANA! mă strigă cu dor/ Cu amintirea a-ţi rămas/ Şi cu lacrimi pe obraz/ Cu lacrimi şi zi şi noapte/ Cu lacrimi până la moarte/ Ştiu că voi mă căutaţi/ Şi întruna mă strigaţi/ Vă simt la mormântul meu/ Cum mă plângeţi tot mereu/ Şi îmi aduce-ţi câte-o floare/ Şi la cap o lumânare/ Vă mulţumesc pentru tot./ Cu voi să fiu nu mai pot/ Aşa mi-a fost mie soarta/ Ca să stau aici cu tata/ Dar ştiu că va veni o zi/ Când noi toţi ne-om întâlni/ Cât ai trăit te-am iubit.

Cât vom trăi te vom plânge. Tuşa Mirela, unchiul Nicu, verişorul Ianis şi bunica Maria

A trecut un an de la despărţirea pentru totdeauna de bunul nostru soţ şi tată

SUCIU TOADER.

Te vom păstra viu în memorie toată viaţa. Spiritele bune fie cu tine.

Familia

www.Doliu.ro

Preluarea anunţurilor pentru următoarea zi se face până la ora 18,00.

Anunţurile de deces se publică GRATUIT!

Cu sufletele pline de tristeţe, de lacrimi şi dor, aducem un pios omagiu la împlinirea a 6 luni de când ne-a părăsit pentru totdeauna iubitul nostru soţ şi tată

MIRON TEODOR.

Dorul de tine ne însoţeşte mereu. Bunul Dumnezeu să te aibă în paza Lui.

În veci nemângâiaţi soţia Florica cu fiica Monica şi ginerele Ciprian

Vând ap. 1 cameră (01)

- **Apartament, cameră**, bucătărie, baie, pivniţă, amenajată, zona Biserica Sârbească. Telefon 0770.287.978.
- **Apartamente cu** 1 şi 2 camere, în zona Spitalului Judeţean, bloc nou, preţ de la 34.000 Euro la 58.000 Euro. Telefon 0746.194.428, 0723.436.638.
- **Urgent apartament** o cameră parter, super renovat, 48 mp, 35.000 Eu, 0722.274.880.

Cumpar ap. 1 cameră (02)

- **Plătim pe** loc!!! Apartament 1-2 camere. Telefon 0744.849.390.

Vând ap. 2 camere (03)

- **Apartament 2** camere (71 mp), Piaţa Catedralei, Legea 112, amenajat lux, preţ 45.000 Euro negociabil. Telefon 0729.398.386, 0742.552.200.
- **Apartament 2** camere, 86 mp, bloc nou, Vlaicu, principală. Telefon 0770.276.023.
- **Apartament 2** camere, B-dul Revoluţiei, etaj 3, nerenovat, 58.000 Eu, 0722.299.870.
- **Apartament 2** camere, baie, bucătărie, zona 300, Maranata, 0740.466.055, 0747.867.269.
- **Apartament 2** camere, Dragalina, 60 mp, aranjat modern. Telefon 0726.834.588.
- **Apartament 2** camere, Intim, parter, neamenajat, 35.000 Euro. Telefon 0741.655.390.
- **Apartament 2** camere, mobilat, gresie, faianţă, zona Fortuna, preţ 41000 euro, negociabil. Nu accept imobiliare. 0743.640.393.
- **Apartament 2** camere, parter, Lipova, îmbunătăţit. Telefon 0742.076.456.
- **Apartament 2** camere, Romanilor, decomandat, etaj intermediar, mobilat, 45.500 Euro. Telefon 0770.215.748.
- **Apartament 2** camere, Vlaicu, decomandat, 83 mp, (ne)mobilat, 45.000 Euro. Telefon 0722.786.756.
- **Apartament 2** camere, Vlaicu, etaj intermediar, 35.500 Euro. Telefon 0747.100.877.
- **Apartament 2** camere, zona 500. Telefon 0742.036.008.
- **Apartament central**, 2 camere, baie, bucătărie, etaj I, str. Crişan, nr. 5. Telefon 0257/212125, 0722.510.976.
- **Apartament de** lux 2 camere, Micălaca 500, etaj 2, 56.000 Eu, 0721.576.779.
- **Apartament de** vânzare, 2 camere, Alfa. Telefon 0744.892.876.

APARTAMENT ULTRACENTRAL, vis-a-vis de Hotel Continental, etaj 1 din 2, 2 camere mari + dependinţe, 100 mp, potenţial uriaş de reconfigurare în 3 camere. Preţ negociabil, 74.900 Euro. Informaţii telefon 0720.073.462 sau 0771.303.572.

- **Apartament Vlaicu**, 59 mp, 48.000 Eu negociabil, 0722.299.870.
- **Urgent, apartament** 2 camere, Vlaicu, Fortuna, mobilat, utilat, 40.000 euro. Telefon 0744.100.218.
- **Urgent apartament** 64 mp construiţi în zona ultracentrală!!! 42.000 Eu negociabil, 0729.687.051.

Cumpăr ap.2 camere (04)

- **Plătim pe** loc!!! Apartament 2-3 camere. Telefon 228411, 0744.849.390.

Vând ap. 3 camere (05)

APARTAMENT 124 mp, super finisat cu curte, 0721.555.666, 0749.555.666.

- **Apartament 3** camere, 6 Vânători, decomandat, amenajat, 53.000 Euro. Telefon 0723.199.579.
- **Apartament 3** camere, 98 mp, Micălaca, zona 700, semidecomandat urgent. Telefon 0722.274.880.
- **Apartament 3** camere, Cartier Alfa, 62.000 Eu, urgent, 0745.230.936.

romimo.ro

- **Apartament 3** camere, Aradul Nou, bloc nou, finalizare septembrie 2008, 82.000 Euro. Telefon 0744.849.390.
- **Apartament 3** camere decomandat, uşă metalică, laminat, termopane, 2 băi, 2 balcoane, clima, termotecă, etaj IV, Micălaca, 0741.477.091.
- **Apartament 3** camere, decomandate, Micălaca 500, preţ 48.000 Euro. Telefon 0729.398.386, 0742.552.200.
- **Apartament 3** camere, Micalaca 100, etaj 1, garaj, 52.000 Euro. Telefon 0743.798.287.
- **Apartament 3** camere, renovat, etaj 4, suprafaţa 55 mp, acoperiş garantat, uşă metalică, geamuri termopan, gresie, faianţă, parchet laminat, uşi de interior noi, contorizat, liber, Vlaicu, preţ 40.000 euro. Telefon 0744.224.993.
- **Apartament 3** camere, Vlaicu, amenajat, mobilat, 51.000 Euro. Telefon 0727.982.469.
- **Apartament nou** în Aradul Nou, zona Tabacovici, stil italian, 3 camere, 2 băi, 0720.402.389.

Vând ap. 4 camere (07)

- **Apartament 4** camere, Alfa, total amenajat, vedere pe trei părţi, 71.000 Euro, negociabil. Telefon 0722.739.886.

Vând ap. la casă (11)

- **Apartament la** casă, singur în curte, 3 camere, baie, bucătărie, condiţii de lux, mobilat. Telefon 0744.552.140.

Vând case, vile (13)

- **Casă amenajată**, toate utilităţile, Micălaca. Telefon 0722.380.551.
- **Casă, Aradul** Nou, amenajată, mobilată, termotecă, 118.000 Euro. Telefon 0744.849.390.
- **Casă bătrânească** în Aradul-Nou cu teren de 2500 mp cu suma de 325.000 euro. 0746.670.428.
- **Casă cu** grădină, S = 540 mp, în Bujac. Telefon 0257/318004.
- **Casă cu** grădină S=750 mp, Pârneava, str. Griviţei. Telefon 0726.253.382.
- **Casă Grădişte**, str. Comunarzilor 23. Informaţii zilnic 17 - 20 sau telefon 0723.256.112.
- **Casă în** asociaţie str. Ghe. Doja Arad. Telefon 0723.516.414.
- **Casă în** Bujac, front stradal 35 ml, str. Libertăţii nr. 28, accept şi alte variante. Telefon 0727.404.370.
- **Casă în** Gai, str. Hatman Arbore nr. 4. Telefon 0744.787.481, 289253.
- **Casă mare**, construcţie nouă, toate utilităţile, str. Petru Rareş. Telefon 0744.552.140.
- **Casă mare** în Micălaca lângă pod cu Legea 112. Telefon 0744.280.056.
- **Casă Micălaca**, 1270 ml, FS 17 ml, preţ 120.000 euro. Telefon 0740.801.611.
- **Casă nouă** în Gai, stradă asfaltată. Telefon 0740.115.500.
- **Casă Sânicolau**-Mic, 3 camere, anexe. Telefon 0257/288049, 7-12.
- **Casă zona** Grădişte, 180.000 Eu, super mobilată şi utilată, 0722.274.880.

CASE ÎN Pârneava, 193 mp, la cheie. 0721.555.666, 0749.555.666.

- **Foarte urgent** casă cu teren în Aradu Nou, toate utilităţile. Preţ 110.000 Euro. Telefon 0727.126.733.

OFERTĂ INCREDIBILĂ dar limitată! Casă P+M, 180 mp, construcţie nouă, toate utilităţile, 450 mp teren în cartier rezidenţial, preţ 55000 euro + TVA: Telefon 0728.886.640.

- **Urgent casă** 2 camere, centru, zona străzii Bela Bartok. Telefon 0744.542.931.
- **Urgent casă** tip vilă în Aradul Nou (Smeltzer/ AM Guttenbrun), construcţie 2008, nefinisată, SC = 100 mp, ST = 200 mp, preţ 46.000 Euro fix. Telefon 0742.552.200, 0751.074.444.
- **Urgent! Casă** 3 camere, 2 băi, 1 bucătărie, pod masardabil, Pârneava. Preţ 85.000 Euro. Telefon 0724.582.241.
- **Vilă 6** camere, 3 băi, bucătărie mobilată, curte ST = 500 mp, 290.000 Euro. Telefon 0744.397.410.

ANUNŢ DEZBATERE PUBLICĂ

Primăria Municipiului Arad anunţă organizarea dezbaterii publice, miercuri, 06.08.2008, de la orele 1400, în sala 70 a Palatului Administrativ, având ca temă Proiectul de hotărâre privind locaţiile pentru desfăşurarea activităţilor comerciale pe domeniul public al municipiului Arad – iniţiativa primarului.

Cetăţenii sunt invitaţi să îşi exprime părerea cu privire la acest proiect.

Toate recomandările formulate în cadrul dezbaterii vor fi înaintate Consiliului Local al Municipiului Arad.

Proiectul de hotărâre poate fi studiat la Biroul de Informare Cetăţeni - camera 2, Serviciul Relaţii cu Publicul – camera 5 şi pe site-ul Primăriei Arad la adresa www.primariaarad.ro

Informaţii suplimentare se pot obţine la numărul de telefon 0257/281850, interior 137.

- **Vilă Grădişte** 180.000 Eu, superbă, urgent pentru pretenţioşi, 0722.274.880.
- **Vilă Tabacovici**, superbă, 190.000 Eu, 0722.274.880.
- **Vilă zona** Romanilor, 6 camere, poziţie excelentă, 0722.274.880.

Vând case de vacanţă (15)

- **Casă vacanţă:** etaj, piscină, 1000 mp pomi, 37.000 Euro, Bodrogul Vechi, 0257/219349.

Vând case la ţară (17)

- **Casă 5** camere, teren 2.800 mp în Semlac, central. Preţ negociabil la vedere, 0741.193.622, 0770.859.297.
- **Casă cu** grădină în comuna Ghioroc, sat Miniş nr. 174, preţ 60.000 euro. Telefon 0257/287204.
- **Casă cu** grădină în Nădab, nr. 400 şi 50 ari pământ. Telefon 0753.077.683, 0767.562.647.
- **Casă cu** utilităţi şi grădină, 1600 mp, în Pâncota, str. Horia nr. 15. Telefon 0742.218.693.
- **Casă în** Bârzava, la şosea, 3 camere, hol, pivniţă, anexe + construcţie nefinisată D+P+M, teren 1700 mp, 29.000 Euro. Telefon 0724.530.137.
- **Casă în** Bârzava, nr. 13, suprafaţă 2000 mp, preţ 16.800 Euro, 0727.886.400, 0357/311156.
- **Casă în** Chişineu-Criş, str. Plevna, ST 720 mp. Telefon 0722.326.150.
- **Casă în** Păuliş, sub deal şi teren în Miniş. Telefon 0723.550.038.
- **Casă în** Sâmbăteni, 1200 mp, 2 camere, 1 bucătărie, 1 hol, baie, negociabil. Telefon 216214.
- **Casă în** satul Dud, comuna Târnova. Informaţii la telefon 0724.614.201.
- **Casă Pecica** Nr. 9, str. 401, preţ negociabil, 3 camere, baie, bucătărie, sufragerie, bucătărie vară, garaj. Telefon 0257/468407.
- **Casă Semlac**, locuibilă, grădină mare, negociabil. Telefon 0727.615.078.
- **Casă, toate** utilităţile, Vladimirescu. Informaţii 0744.617.936.
- **Casă Zăbalţ 3500 mp -10.000 Eu negociabil, 0745.636.264, 0724.248.217.**

CASĂ ZERIND nr. 139, ideal privatizare, central, la şoseaua Arad-Oradea, 1.000 mp. Telefon 0729.456.699.

- **Conac chiaburesc** din piatră în Şeitin. Informaţii telefon 0257/474842 sau 0723.776.595.
- **Vând sau** schimb casă neterminată în Sânleani, 270 mp construiţi, teren 830 mp, cu apartament 3 camere, 68.000 Euro, 0745.057.537.
- **Vile noi** în ansamblu de locuinţe, Vladimirescu, situate în centrul comunei, lângă Primărie, toate utilităţile, finalizate în august 2008, S= 170 mp, preţ 119.000 Euro negociabil (TVA inclus). Telefon 0722.135.994, 0722.999.270, www.bastiongrup.ro

Vând garsoniere (19)

- **2 garsoniere**, una amenajată, una neamenajată, zona UTA. Telefon 0745.997.066.
- **Garsonieră confort** 1, îmbunătăţită, etaj II, Micălaca. Informaţii telefon 0740.846.369 sau 0357/803263.
- **Garsonieră, confort** 1, Micalaca 100, îmbunătăţită, 27.300 Euro. Telefon 0770.639.619.

Vând terenuri (21)

- **0,1** locuri pe colţ, FS 23 ml, 413 mp, cu utilităţi, 0766.673.531.
- **1000 mp** teren de casă, în comuna Livada, cu toate utilităţile. Telefon 0748.214.780, 0257/338637.
- **1200 mp**, teren intravilan în Sânleani şi acte la zi, preţ 42 Eu/mp, 0733.214.461.
- **2 ha** Zimandul-Nou, 6000 euro/ha. Telefon 0740.801.611.
- **25.000** mp la şoseaua Pecica-Turnu bun hale, FS dublu, curent, 0722.257.409.
- **500 mp**, Subcetate, toate utilităţile, 160.000 euro, negociabil. Telefon 0746.174.597.
- **500 mp** teren intravilan zonă de vii, Şofronea, preţ 18500 euro, negociabil. Telefon 0740.801.611.
- **Aici vând** teren cu destinaţie servicii şi industrial, pentru hale sau firme cu diferite profile, suprafaţă 1500-3000 mp, în parc industrial, la 150 m de centură în Micălaca. Telefon 0722.521.300.
- **Aici vând** urgent 3,8 ha (10 ha) teren intravilan cu 75 (170) front la centură în Micălaca. Telefon 0722.521.300.
- **Arieşeni, teren** construcţii cabane vacanţă, curent, certificat urbanism, 0722.257.409, 0770.231.353.
- **Loc casă**, 12 km, facilităţi, 5 Euro/mp, 0745.333.943, 287718.
- **Loc casă**, 3600 mp, intrarea în Frumuşeni. Telefon 0744.641.925.
- **Loc casă**, Chişineu-Criş, ultracentral, str. Ciocârlie, nr. 6. Telefon 0742.966.697.
- **Loc casă** în Chişineu Criş, 2275 mp. Telefon 0724.060.791.
- **Loc casă** în localitatea Săvârşin, 900 mp. Telefon 0756.212.292, 0720.208.435.
- **Loc casă** în Ungaria cu utilităţi. Telefon 0722.403.313.
- **Loc casă** Şiria, nr. 345, ST 1512 mp, preţ 10.000 Euro. Telefon 0745.582.015.
- **Loc de** casă, 1.000 mp, localitatea Şofronea. Informaţii telefon 0257/416325.
- **Loc de** casă Aradul Nou, 1440 mp, toate utilităţile, 70 Eu/mp, 0722.505.540.
- **Loc de** casă în Sâmbăteni. 0744.194.457.
- **Loc de** casă Sânicolau Mic, 1440 mp, toate utilităţile 50 Eu/mp, 0722.505.540.

LOCURI DE casă 850-1000 mp, în Vladimirescu (cartierul nou), preţ foarte avantajos, 0728.933.045.

- **PF teren** parcelat cu utilităţi şi PUG pentru cartier rezidenţial la şosea Arad - Oradea 1,5 km de Arad, 40 euro. Telefon 0722.600.220.
- **Teren 1000** mp zona Alfa, strada Pionierilor nr. 32. Telefon 0744.918.256.
- **Teren 1080** mp, în Zimand Cuz, cu construcţie începută demisol + stâlpi metalici. Telefon 0724.720.809.
- **Teren** 1,48 Ha şoseaua Arad-Zădăreni, înscris CF. Informaţii telefon 0257/287357 - seara.

TEREN 2, 5 ha la 5 km intrare Nădlac pe partea dreaptă cu FS 70 m la DN, ideal staţie biodiesel, 0729.502.766.

- **Teren 4** ha lângă reprezentanţa Ford, 0722.777.407.
- **Teren extravilan**, 2,3 ha, Sânleani, 2,5 Euro/mp. Telefon 0749.312.457.
- **Teren în** Cicir, 500 mp. Telefon 0728.889.666.
- **Teren în** Zădăreni 1500 mp, 3000 mp, preţ 20 Eu/mp. Telefon 0733.422.768.
- **Teren intravilan**, 600 - 700 mp, cu FS 19-20 ml, prelungire Privighetorii - Grădişte, PUZ şi Certificat Urbanism, 43 euro/mp, negociabil. Telefon 0723.217.150.
- **Teren intravilan** Battonya, cu utilităţi, pentru construcţie casă, preţ bun, 0722.257.409.
- **Teren intravilan** în Gai, utilităţi şi acte la zi 700 mp, 0733.214.461.
- **Teren intravilan** la ieşire din Vladimirescu (partea stângă), 468 mp, la 300 m de şosea, 14.000 Euro negociabil. Telefon 0722.569.888.
- **Teren intravilan**, toate utilităţile sup 9000 mp în localitatea Sânleani. Telefon 0726.340.878.
- **Teren pe** Arad - Oradea la intersecţia Sântana - Curtici cu 2 fronturi stradale. Telefon 0722.777.407.
- **Teren pentru** construcţii 7,5 ha la liniile de cale ferată în zona groapei ecologice (în spatele cartierului Verde). Telefon 0722.777.407.

romimo.ro

• **Teren pentru** construcții lipit de cartierul Verde 10 ha, cu FS. Telefon 0722.777.407.

• **Teren pentru** construcții zona Sere, 3600 mp. Telefon 0722.777.407.

• **Terenuri zona** Industrială Vest, 7500 mp, 3500 mp, 8500 mp. Telefon 0722.777.407.

• **Urgent teren** intravilan în stațiunea Moneasa, 735 mp, front stradal 11 m, cu toate utilitățile vis-a-vis de tabăra de copii. Informații 0746.056.636.

• **Urgent! Teren** intravilan în Grădiște, 1.500 mp. Preț 55 Euro/mp. Telefon 0745.027.974.

Felicitări (67)

La împlinirea vârstei celor 2 anișori, îi dorim îngerașului nostru drag, multă sănătate, fericire și un călduros LA MULȚI ANI, pentru

KRISTOF SZANDRA - RENATA,

din partea mamei Erika și bunicilor Ioan și Ana din Pecica.

Pentru

RĂZVAN MÂNDRUȚĂU

din Macea, mama Ica și tata Ghiță îi doresc la împlinirea celor 3 anișori LA MULȚI ANI!, sănătate, fericire cu multă dragoste.

Cumpăr terenuri (22)

• **Loc de** casă zona vile Grădiște S: 1500-2000 mp. Telefon 0722.777.407.

• **Loc de** casă, zona vile, Grădiște, S= 1500 - 2000 mp. Telefon 0722.777.407.

• **Teren agricol**. Telefon 0257/280234, 0744.359.024.

Vând spații comerciale (25)

DEPOZIT UTILAT
CU BIROURI. Informații la telefon 0722.159.009.

VÂND (ÎNCHIRIEZ)
2 DEPOZITE, zona Sere, 750 mp și 1300 mp. Telefon 0722.777.407.

Imobile chirii (29)

• **Caut cameră** la casă, chirie maxim 100 lei/lună + cheltuieli. Telefon 0729.409.026.

• **Caut chirie**. Accept colocatari (Vlaicu, Gai). 0741.617.150.

• **Dau în** chirie apartament 2 camere, mobilat, Vlaicu - Fortuna. Telefon 0740.153.557, 0722.227.413.

• **Dau în** chirie apartament cu două camere, etaj 1, cartier Faleza Sud. Telefon 0745.852.676, 0357/407654.

• **Dau în** chirie una cameră și bucătărie mobilate, la curte. Telefon 0755.798.116.

• **Închiriez (ofer)** apartament 1 cameră central, nemobilat, 150 Eu lunar, anticipat 3 luni, 0722.837.714, 0722.709.493.

• **Închiriez apartament** 1 cameră, B-dul Revoluției, mobilat, utilat, amenajat, 250 Euro/lună, 0727.982.469.

• **Închiriez apartament** 2 camere, mobilate frumos, cablu, telefon, pe termen lung, zona Podgoria. Informații telefon 0257/230672.

• **Închiriez apartament** 2 camere, recent amenajat, mobilat, utilat, 230 Euro/lună, 0727.982.469.

romimo.ro

• **Închiriez apartament** 2 camere zona Intim complect mobilat, preț 280 Eu negociabil. Telefon 0749.751.803.

• **Închiriez apartament** cameră, duș, toaletă, 10-20 persoane. Telefon 0745.218.206.

• **Închiriez apartament** două camere, ultracentral, deasupra Cinema Dacia. Informații telefon 0746.316.242.

• **Închiriez apartament** la parter ultracentral. Telefon 0740.200.852.

• **Închiriez apartament** ultracentral 2 camere, amenajat, parter, ideal pentru firmă, perfect pentru locuit, 500 Eu. Telefon 0721.907.440.

• **Închiriez clădire** nouă, S+P+2E, suprafața totală 330 mp, str. Andrei Șaguna, pretabil diferite activități. Telefon 0745.582.015.

• **Închiriez etaj** vilă, 3 camere, 2 băi, amenajat, mobilat, utilat lux, 800 Euro/lună, 0727.982.469.

• **Închiriez garsonieră**, confort 1, mobilată, utilată, baie, bucătărie, balcon, 150 Euro/lună. Telefon 0727.982.469.

• **Închiriez garsoniere**, apartamente 2-3 camere. Telefon 0729.808.522.

• **Închiriez imobil** D+P+M pe termen lung, arteră principală pentru firmă sau locuință, 0766.673.531.

OFER SPRE
închiriere apartament 3 camere lux, P-ța Spitalului, 450 Euro/lună. Telefon 0743.063.039.

• **Primesc în** gazdă la bloc în Micălaca, elevă (fată) adventistă. Telefon 0357/404037, 0770.280.304, 0257/279402.

Cumpăr finanțe (32)

• **Cumpăr acțiuni** Banat-Crișana, Lipomin, Azoma, Frigorifer, Arconserv. etc. Telefon 0747.037.901.

Asocieri (33)

PREIAU FIRME
CU DATORII. Telefon 0740.367.171.

Auto românești (36)

bestauto.ro

• **Vând (schimb)** Dacia Papuc, 2 locuri, 1997, 1500 euro. Telefon 0744.194.498.

• **Vând Dacia** 1310, din 1998, unic proprietar, preț 1600 Euro. Telefon 0746.174.448.

• **Vând Dacia** 1310 LI, berlină, an fabricație 2000, stare impecabilă, gri metalizat, 59.000 km, preț 1750 euro. Telefon 0728.203.476.

• **Vând Dacia** Super Nova, an fabricație 2003, în perfectă stare de funcționare. Preț 2.750 Euro, negociabil ușor. Telefon 0766.311.353.

Auto străine (37)

bestauto.ro

• **Vând Audi** A6 TDI, 2002, preț la vedere. Telefon 0722.663.275.

• **Vând Cielo**, an 1997, Koreean, aer condiționat, alarmă, central, geamuri electrice, 3.100 Euro. Telefon 0721.939.330.

• **Vând Ford** Fiesta 1,3 benzină, 1995, recent adusă, 91.000 km,1.400 Euro negociabil. Telefon 0747.853.883.

• **Vând Ford** Focus, an 2002, 50.000 km, carte service, Euro 4, albastru închis periat. Telefon 0722.403.313.

• **Vând Iveco** Daily 50 C 13, an 2001, unic proprietar, 0744.787.481.

VÂND LIMUZINĂ
albă, marca Lincon Town Car 2001, 10 pasageri, stare perfectă, vama T.V.A inclus în preț. Preț 27.000 Euro. Telefon 0751.485.337.

• **Vând Matiz**, an 2000, închidere centralizată, alarmă, 2700 Eu negociabil. Telefon 0754.940.166.

• **Vând Mercedes** C 280, anul fabricației 1999. Telefon 0744.611.053.

• **Vând Mitsubischi** Pajero TD an 1988, geamuri electrice, servo, volan reglabil, neînmatriculat, 173.000 km, preț 2500 Eu negociabil. Telefon 0745.093.383.

• **Vând Opel** Astra 1.6 benzină, Euro 4, Renault Clio, 1.6 benzină, 1998, Opel Agila, 2001, cu extrase, Ford Focus, 2002, 1.8 Diesel. Telefon 0744.552.140.

• **Vând Peugeot** 206, 2006, 23.000 km, preț 7500 Euro negociabil. Telefon 0723.587.871, după ora 18.00.

• **Vând VW** Passat 1,9 TDI, fabricație 2006, negru metal, unic proprietar, km 66.000. dublu climatronic, 12 airbag, radio-CD, genți aluminiu etc. accept și variante la schimb cu diferență, preț, 15.400 euro. Telefon 0740.120.741, 0722.706.535.

bestauto.ro

Un nou concept Bermo special pentru copilul tău

Preț promoțional

49.800 euro + TVA

Apartamente premium în vilă
5000 mp grădină amenajată
5,75% dobândă preferențială
la creditul imobiliar prin

BRD GROUPE SOCIETE GENERALE

Zona rezidențială Subcetate

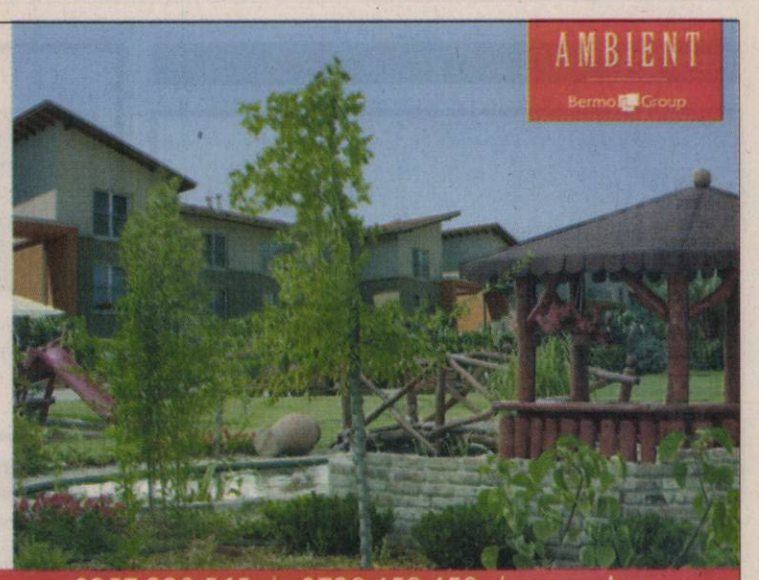

Ofertă supusă unor condiții, valabilă până la 31.08.2008.

0257 228 565 | 0728 458 458 | www.bermo.ro

Camioane, remorci (39)

• **Vând ARO** camionetă, 320 Diesel, Sâmbăteni. Telefon 216060, 0742.520.886.

• **Vând autocisternă** Raba 12.000 l, 3 axe, an fabricație 1995, stare foarte bună și autobasculantă Raba, tip Irak. Telefon 0744.534.601.

• **Vând camionetă** Ford Transit, an 1986, motor 2000 cmc, benzină, stare bună, înmatriculat, 3 locuri în față. Telefon 0744.552.140.

Moto-velo (41)

• **Vând motocicletă** Kawasaki, 636 cmc., din 2002, roșie, 112 CP, stare excelentă, 2800 euro, negociabil. Telefon: 0742.641.621.

Piese, accesorii (42)

• **Vând piese** buldozer S.1500, S.650. 0726.253.412.

VÂND PIESE
pentru DACIA 1300, preț bun. Telefon 0747.818.616.

Garaje (43)

DAU ÎN
CHIRIE GARAJ din tablă, zona Dinamo, la casă, intrare din stradă (în spate la bloc X19). Telefon 0729.456.699.

Cumparari (44)

URGENT OPEL
Rekord sau Omega cu motor 2,3 TD, înmatriculat sau neînmatriculat. Telefon 0744.834.010.

Chirii (45)

ÎNCHIRIEZ AUTOMACARALE
HYDROM, 16-18 tone. Telefon 0744.523.701.

ÎNCHIRIEZ MICROBUZE
pentru CONVENȚIE. Informații 0744.645.923.

Mobilier și interioare (47)

• **Vând corpuri** și mobilă bucătărie, mască chiuvetă, masă, tabureți, dormitor, dulap de haine, bibliotecă, birou, masă calculator, colțar, canapea, cuier haine. Telefon 0744.552.140.

Calculatoare și accesorii (51)

VÂND LAPTOP
Toshiba (USA) 3 GB, hard drive 160, preț Euro 1200. Telefon 0751.485.337.

Materiale de construcții (53)

AB -
C absolut acasă, acceptabil, aduc BALAST, NISIP, etc, 2-20 mc, factură, județ, duc MOLOZUL, 0745.036.969, 0722.389.480.

ABC -
abstract acum acceptabil aduc NISIP, BALAST, ridic MOLOZ, 0742.749.698, 214535.

ABC ABSOLUT,
acasă, acceptabil, aduc BALAST, NISIP 2-10 m3, ridic MOLOZUL, 0744.987.273, 0720.747.753.

Mica publicitate: 210.775

ABC ABSTRACT,
acum, acceptabil, aduc BALAST, NISIP, ridic MOLOZUL. 0748.814.549.

ABC ABSTRACT
aduce BALAST, NISIP, 2-10 m3, duc MOLOZUL, 0742.655.913, 255672.

VÂND SOBE
TERACOTĂ - MONTATE - 18 modele, str. V. CONTA nr. 1. Telefon 0257/273862.

Electrocasnice (56)

• **Vând: mașină** de spălat automată, combină frigorifică, congelator, ladă frigorifică, frigider, Calea Radnei 151. Telefon 0743.662.845.

VINDEM IEFTIN
în rate: ELECTROCASNICE NOI, SECOND HAND, MAȘINI SPĂLAT, FRIGORIFICE, TELEVIZOARE, FRIGORIFICE COMERCIALE, MOBILIER, TERMOPANE. ROTARU LIPOVA, 0744.796.542.

Plante si animale, agroalimentare (57)

• **Canisa Bodyguard** Force vinde cățel Rottweiler deosebit, www.rottweiler-kennel.ro, 0722.673.888.

VÂND GRÂU
în Arad (300 kg) zona BENZINĂRIA AMARAD (Șega). Telefon 0729.456.699.

VÂND MICROFERMĂ
VACI LAPTE, 15 capete, Curtici. Telefon 0745.431.040.

VÂND PRUNE
zona Dinamo. Telefon 0729.456.699.

Pierderi (62)

PIERDUT TELEFON
PANASONIC în zona Teatrului de Marionete în 31.07.2008. Nu se poate folosi în rețelele obișnuite. Găsitorului recompensă. Telefon 0257/280885 sau 0722.437.203.

Licitatii (64)

CONSUMCOOP SĂVÂRȘIN
organizează în data de 19.08.2008, ora 12 la sediul unității LICITAȚIE pentru închirierea magazinelor: Valea Mare, Temești și Cuiaș.

COMPOSESORATUL CHISINDIA
cu sediul în comuna Chisindia nr. 191, tel/fax 0257/314040, mobil 0741.330.476 sau 0721.372.306, ogranizează LICITAȚIE prin negociere, pentru închirierea a 2 cariere de piatră. LICITAȚIA va avea loc la sediul COMPOSESORATULUI la data de 5.08.2008, orele 15. Pentru alte informații adresați-vă la telefoanele mai sus menționate. Consiliul de adminstrație.

Prestări servicii (72)

AUTORIZAȚI ZUGRĂVIM, IZOLĂM, PARCHETĂM, TENCUIM. Seriozitate, calitate. Telefon 0357/439033, 0724.294.692.

EXECUTĂM MANSARDĂRI, RIGIPSĂRI, ZUGRĂVELI, REPARAȚII ACOPERIȘURI, TENCUIELI, convenabil. Telefon 0740.187.385.

REPAR MAȘINI
SPĂLAT AUTOMATE. Telefon 241355.

FIRMĂ EXECUT
LUCRĂRI, PLACĂRI RIGIPS, AMPORĂ. La preț accesibil. Telefon 0721.422.748.

INSTALĂM APARATE
AER CONDIȚIONAT cu sau fără aparatul clientului. Telefon 0728.856.992.

REPARAȚII: FRIGIDERE, CONGELATOARE, la domiciliu. Garanție 1 an, 0740.081.123, 0257/242670.

ROTARU-
LIPOVA execută - TERMOPANE, MOBILIER, TAPIȚERIE, plata în rate, 0744.796.542.

ȘCOALĂ DE
ȘOFERI face ÎNSCRIERI ZILNIC la telefon 0723.375.000, 0770.284.472.

VÂNZARE AER
CONDIȚIONAT, FRIGORIFICE, PIESE, FREON, MONTAJ, SERVICE, 0723.366.026, 0257/281154.

Oferte locuri de muncă (74)

SC FILIP D IMPEX SRL,
producător mezeluri, angajează AGENT VÂNZĂRI județul Arad cu experiență. Fax 0257/274744

SC FILIP D IMPEX SRL,
producător mezeluri, angajează ȘOFER DISTRIBUȚIE cu experiență. Fax 0257/274744.

SIBER ROMANIA SRL,
sediul în Lipova, angajează: RESPONSABIL LINIE ASAMBLARE. Cerințe: bun organizator, abilități lucru echipă, experiență ca responsabil linie constituie avantaj. Informații: 0257/563087 sau sediul firmei: Calea Timișorii 109, Lipova.

AMGAJEZ MUNCITOR
în producție. Telefon 0727.158.515.

ANGAJĂM AGENȚI
PAZĂ (BĂRBAȚI, FEMEI). Salar convenabil. 0788.715.430, 0740.138.268.

ANGAJĂM BARMAN(Ă)
OSPĂTAR(Ă) pentru un BAR. Telefon 0751.851.742.

ANGAJĂM BRUTARI,
ȘOFER DISTRIBUITOR domiciliat în Arad. Telefon 0744.875.054, 0742.218.693.

ANGAJĂM CONTABILĂ
absolventa anului 2008 Științe Economice. Telefon 0726.227.377.

ANGAJĂM MANIPULANT
MARFĂ. Informații 0257/275650, 0257/227056.

ANGAJĂM MANIPULANȚI și PERSONAL pentru AMBALARE. Informații pe strada Eftimie Murgu nr. 82.

ANGAJĂM PERSONAL ÎNGRIJIRE COPII în casă de tip familial - Vladimirescu. Condiții: diplomă bacalaureat, abilități/experiență de lucru cu copiii, disponibilitatea de lucru în ture, colaborare de lungă durată. Căutăm și o PERSOANĂ cu studii superioare în asistență socială/psihologie. Telefon 0729.039.014, 0357/417613.

ANGAJĂM ȘOFERI PROFESIONIȘTI și MECANIC AUTO. Telefon 0722.249.506.

ANGAJĂM ȘOFERI TIR cu experiență și atestat profesional pentru transport intern și internațional. Telefon 253528.

ANGAJĂM TINERI pentru muncă stradală ușoară, salar 700 lei + bonusuri, 0721.533.886.

ANGAJĂM VÂNZĂTOARE MAGAZIN ALIMENTAR. Telefon 0722.226.374.

ANGAJĂM VÂNZĂTOARE magazin specializat. Telefon 0357/101122.

ANGAJĂM VULCANIZATOR AUTO. Telefon 0722.344.810, 0257/219792.

ANGAJĂM ZUGRAVI, MONTATORI rigips, granit, salariu, 1500-2000. Telefon 0744.629.469.

ANGAJEZ ASISTENT(Ă) FARMACIST(Ă) Zimanul Nou. Telefon 0731.191.452.

ANGAJEZ BARMANĂ, bar zonă centrală. Telefon 0788.322.298.

ANGAJEZ BUCĂTARI, AJUTOR BUCĂTAR și OSPĂTARI cu experiență. Relații telefon 0722.347.616, orele 18-22.

ANGAJEZ COAFEZĂ cu experiență, ofer salar foarte bun. Telefon 0751.978.241.

ANGAJEZ CONFECȚIONERE. Salar 800 - 900 ron. Telefon 0744.577.738.

ANGAJEZ CONTABIL EVIDENȚĂ PRIMARĂ. Telefon 0744.100.218.

ANGAJEZ ELECTRICIAN, limba engleză sau germană, AGENT VÂNZĂRI, maxim 35 ani, 0743.038.433, 0770.663.565.

ANGAJEZ FEMEIE DE SERVICIU CU CARTE DE MUNCĂ. Salar bun. 0722.487.092, 0770.519.765.

ANGAJEZ FEMEIE VASE și CURĂȚENIE în restaurant Micălaca. Telefon 0740.116.833.

ANGAJEZ MECANIC AUTO, TINICHIGIU, VOPSITOR, 50 % din realizări, cazare gratuită, str. Prunului nr. 36.

ANGAJEZ MUNCITOR NECALIFICAT zona Carrefour. Telefon 0727.158.515.

ANGAJEZ OSPĂTARĂ. Telefon 0751.866.774, 0765.972.506.

ANGAJEZ SECRETARĂ, cerințe: contabilitate primară, lucru la calculator. Telefon 0722.403.313.

ANGAJEZ SPĂLĂTORI AUTO, program normal sau pentru weekend, 0722.279.044, 0723.389.792.

ANGAJEZ VÂNZĂTOARE - ABC. Salar 900 Ron. Telefon 0731.324.446.

ANGAJEZ VÂNZĂTOARE cu experiență în orice domeniu pentru magazin încălțăminte, pe B-dul Revoluției, salar 900-1100. Telefon 0727.881.104.

ANGAJEZ VÂNZĂTOARE magazin ZIRIDAVA. Relații telefon 0722.555.363. CV e-mail: gemmalux@yahoo.com

ANGAJEZ VÂNZĂTOR cu experiență MAGAZIN INSTALAȚII SANITARE, str. G. Coșbuc, 61, Intim, colț cu Mărășești.

ANGAJEZ ZIDARI, DULGHERI, ZUGRAVI, FAIANȚORI, MUNCITORI NECALIFICAȚI. Telefon 0740.696.157.

CAFENEA ULTRACENTRALĂ angajează OSPĂTARE. Telefon 0744.100.218.

COAFOR (VIS-a-vis cofetăria Astoria) închiriez SCAUN COAFEZE (cu experiență), angajez RECEPȚIONERĂ, 0724.010.919.

FIRMĂ DE TRANSPORT angajăm MECANIC ÎNTREȚINERE CAMIOANE. Telefon 0729.039.058.

FIRMĂ ÎNCĂLȚĂMINTE angajează PERSOANĂ PENTRU BIROU. CUNOȘTINȚE LIMBA ITALIANĂ, OPERARE SALARII, IMPORT-EXPORT, INTRASTAT. Informații telefon 0257/254165 cu fax: 0257/218616.

FIRMĂ PRODUCĂTOARE DE LACTATE angajează pentru depozitul zona Arad (Șofronea) FACTURISTE și ȘOFERI, atestat dsitribuție, 0748.298.068.

FIRMĂ PUBLICITATE angajează PERSONAL CALIFICAT pentru imprimerie, montaj panouri, casete luminoase, decorări. Avantaj permis categoria B. Telefon 0257/213315.

FIRMĂ ROMÂNĂ angajează PERSONAL în vederea calificării în domeniul TRANȘĂRII și PRELUCRĂRII DE CARNE. Telefon 0268/421855, 0748.013.589.

ÎNCHIRIEZ SCAUN FRIZERIE-COAFURĂ. Telefon 0751.978.241.

MAGAZIN ALIMENTAR angajează VÂNZĂTOARE. Salar atractiv. Telefon 0723.375.000, 0770.284.472.

S.C. angajăm urgent VULCANIZATOR, salar atractiv. Telefon 265058, 0722.562.096, 0747.500.126.

S.C. angajează AGENT VÂNZĂRI INSTALAȚII SANITARE și PVC CU PERMIS CONDUCERE CATEGORIA B și ȘOFER PROFESIONIST CU ATESTAT. Telefon 0743.047.496 și 0257/287040.

SALON DE ÎNFRUMUSEȚARE ÎNCHIRIEZ SCAUNE DE COAFURĂ. Telefon 0751.599.067.

SC ANGAJEAZĂ TINERI ABSOLVENȚI școală profesională, liceu (fără experiență) ca REPREZENTANT, salar 700 lei + bonusuri, 0740.391.249.

SC ANGAJEAZĂ VÂNZĂTOR LA STANDUL DE PRESĂ BRICOSTORE. Telefon 0745.581.928.

SC ANGAJEAZĂ: -ȘOFERI DISTRIBUITORI. Cerințe: domiciliul în Arad, permis categoria B de minim 1 an, - OPERATORI BRUTĂRIE cu sau fără calificare, - AMBALATORI - FELIATORI, -GESTIONAR MAGAZIE produs finit, - VÂNZĂTOARE cerințe: domiciliul în Arad, experiență. Informații la telefon 0730.030.121.

SC ANGAJEZ SUDOR cu cunoștințe LĂCĂTUȘERIE, salar negociabil. 0740.917.790.

SC ANGAJEZ VÂNZĂTOARE, salar și program avantajos. Telefon 0722.721.469.

SOCIETATE COMERCIALĂ angajează MONTATORI în TÂMPLĂRIE PVC și ALUMINIU, cu experiență. Telefon 0731.021.301.

SOCIETATE COMERCIALĂ angajează MUNCITOR NECALIFICAT. Informații 0257/211812.

SOCIETATE COMERCIALĂ angajează MUNCITORI în STICLĂ TERMOPAN, cu experiență. Telefon 0731.021.301.

SOCIETATE COMERCIALĂ angajează MUNCITORI NECALIFICAȚI și ZIDARI. Telefon 0723.308.576.

SOCIETATE COMERCIALĂ angajează MUNCITORI, salar atractiv, bonuri masă. Telefon 0749.151.405.

SOCIETATE COMERCIALĂ angajează REPREZENTANT VÂNZĂRI și MANIPULANT. Informații la 0257/273430.

SOCIETATE COMERCIALĂ angajează: FACTURISTĂ. Cerințe: - minim studii medii. CV-urile se trimit la fax: 0257/257555 sau e-mail: office@laicom.ro

Chirii spatii comerciale (88)

DAU ÎN CHIRIE HALĂ DE 400 mp. + CURTE CU TOATE UTILITĂȚILE, în Arad. 0748.514.559.

DAU ÎN chirie SPAȚIU COMERCIAL - DEMISOL, ULTRACENTRAL, 25 mp. Telefon 0722.487.092, 0770.519.765.

ÎNCHIRIEZ PATRU BIROURI - SPAȚII COMERCIALE, Pâncota, ultracentral. Telefon: 0751.851.344.

ÎNCHIRIEZ SPAȚIU COMERCIAL 480 mp, la Chișineu Criș, ultracentral, toate utilitățile, ideal privatizare, centru comercial etc. Telefon 0721.825.076, 0729.904.055.

ÎNCHIRIEZ SPAȚIU COMERCIAL central. Telefon 0722.777.407.

ÎNCHIRIEZ SPAȚIU COMERCIAL plus alte SPAȚII în clădire nouă S+P+2 E, total 330 mp, str. Andrei Șaguna. Telefon 0745.582.015.

ÎNCHIRIEZ SPAȚIU COMERCIAL ultracentral, 280 mp. Telefon 0722.344.810.

ÎNCHIRIEZ SPAȚIU COMERCIAL, zona Intim, 100 mp și 300 mp, pentru orice tip de activitate. Telefon 0722.227.450.

SPAȚIU COMERCIAL cu VITRINĂ, Vlaicu (UTA), 80 mp, 145.000 Euro. Telefon 0744.849.390.

Vanzari diverse (103)

- **2 mașini** de cusut pentru colecționari și mobilă veche, 0743.422.947,
- **Circular cu** masă 90/70, cu motor 2 fazic + 4 pânze de circular. Telefon 0723.090.276.
- **Mașină de** cusut Super, trifazic, în stare bună, preț convenabil, 0257/287940, 0721.968.422.

PEPENI VERZI, EN-GROS, Secusigiu, nr. 306. Telefon 0745.350.434.

- **Saci rafie** 0,50 lei/bucata. Telefon 0742.218.693.

UTILAJ DE PRODUCȚIE GOGOȘI (USA) cu sau fără materie primă pe un an. Preț Euro 12.500 sau 8.500 Euro. Telefon 0751.485.337.

Vanzari electro (104)

ABSOLUT: SUPER OFERTĂ! Vindem CASE MARCAT FISCALE, CÂNTARE ELECTRONICE, str. Ineului 29. Telefon 0257/338300, 0745.669.550, 0728.146.751. Plata și în rate.

Cumparari diverse (108)

- **Achiziționez obiecte** vechi: mobilier, tablouri, rame, candelabre, oglinzi, vederi, monede, argintărie, bibelouri, cărți, instrumente muzicale, covoare, etc. Telefon 0357/800479, 0722.825.518.

ANTICAR GERMAN, cumpăr MAȘINI DE CUSUT, mărci germane vechi. Ofer 40.000-45.000 Euro. Plata pe loc. Telefon 0745.860.189.

Mica publicitate: 210.775

- **Colecționar german**, cumpăr mașini de cusut Singer, Kaiser, Nauman, Pffaf, Adria, Dircop, Ileana etc. Ofer între 45.000 și 98.000 Euro. Telefon 0749.791.265.
- **Fier vechi**, caroserii, utilaje agricole. Telefon 0357/434688, 0744.904.690.

PENE VECHI, noi, fier vechi, cupru, alamă. Preț bun, 0741.689.068.

- **Pene vechi** și noi, fier vechi, preț convenabil. Telefon 0745.983.893.

Program mica publicitate:

Arad, B-dul Revoluției, nr.81
luni-vineri: 8,00-19,00
sâmbătă: închis
duminică: 9,00-13,00

Arad, str. Poetului, nr. 1C
luni-vineri: 9,00-16,00

INFORM MEDIA

INFORM MEDIA, editorul cotidianelor Jurnal arădean și Arad Expres, parte a grupului multinațional Inform Media, care își desfășoară activitatea în domeniul presei locale tipărite

CAUTĂ distribuitori presă (în cutii poștale)

pentru localitățile: Lipova, Ghioroc, Neudorf, Frumușeni și Fântânele

Cerințe:
- seriozitate
- dinamism
- conștiinciozitate

Se oferă:
- salar atractiv
- timp de lucru 2 ore

Informații suplimentare la telefon: 0257/281.802 sau 0728.284.737

www.romjob.ro
GĂSEȘTE-ȚI JOB! CONSTRUIEȘTE-ȚI CARIERA!

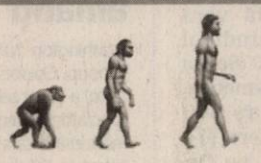

Trei pași simpli pentru o carieră de succes:
- SIMPLU
- RAPID
- GRATUIT

info mariaj
Nunta ta

InfoMariaj.ro
Pas cu pas către o Nuntă Perfectă
Planifică-ți nunta!
www.infomariaj.ro

PE SCURT

• **Încoronare.** Tonga, o micuță națiune din Pacific ce are 169 de insule, din care doar 30 sunt locuite de aproximativ 100.000 de oameni, și-a încoronat noul rege, după o amânare de 18 luni a mult-așteptatului moment.

Magnet pentru celebrități. Saint Tropez-ul este destinația de vacanță aleasă, în această vară, de cuplul Catherine Zeta-Jones - Michael Douglas, dar și de Paris Hilton, Mick Jagger și Bono. (Foto: EPA)

Trend

New York (MF) - Să mergi cu partenerul la yoga este noul trend în rândul cuplurilor celebre. Reese Witherspoon și Jake Gyllenhaal au fost văzuți toată vara mergând la studioul „Yogahop" din Santa Monica's. De asemenea, modelul Victoria's Secret - Miranda Kerr și-a convins iubitul, pe Orlando Bloom să o însoțească de fiecare dată la programul de yoga al „Golden Bridge Yoga" din New York.

În proces

New York (MF) - Tom Cruise a fost citat într-un proces de 250 de milioane de dolari, intentat bisericii scientologice de un fost membru al cultului care spune că a fost hărțuit după ce a părăsit organizația.

Tom Cruise este acuzat că promovează imaginea bisericii folosindu-se de celebritatea sa.

(Foto: EPA)

50 de amanți

Washington (MF) - Whoopi Goldberg *(foto)* a șocat telespectatorii americani mărturisind că s-a culcat cu 50 de bărbați în viața ei. Actrița a făcut această declarație în timpul emisiunii The View, în cadrul căreia o intervieva pe prima doamnă a Franței, Carla Bruni, care spune într-un cântec că a avut 30 de iubiți. Whoopi a declarat: „Fiecare a fost cel mai bun. Nu contează numărul de amanți pe care i-am avut, contează doar cei cu care am rămas". Actrița a avut două relații de notorietate: cu actorii Ted Danson și Frank Langella.

S-a înecat. O femelă urangutan de la grădina zoologică din Hamburg a murit după ce un vizitator i-a dat o bucată de pâine. (Foto: EPA)

A îmbătrânit frumos

Los Angeles (MF) - În timp ce unele frumuseți sunt distruse de trecerea timpului, Linda Gray *(foto)* - Sue Ellen, din serialul TV „Dallas" - pare să înflorească, în ciuda celor 68 de ani pe care îi va împlini în septembrie. Surprinsă de fotografi în timp ce făcea shopping în Los Angeles, actrița nu s-a ascuns, ci a pozat cu amabilitate.

Ultimul film în care a jucat a fost The Graduate, în 2001.

(Foto: EPA)

Cher vrea să se mărite

Planurile de nuntă sunt amânate din cauza bolii misterioase de care suferă fiul artistei.

Are un iubit cu 23 de ani mai tânăr (Foto: EPA)

Los Angeles (MF) - Celebra cântăreață Cher vrea să se căsătorească până la sfârșitul acestui an cu iubitul său, Tim Medvetz, dar planurile sale de nuntă au fost date peste cap de o boală misterioasă de care suferă fiul ei, Elijah Blue Allman.

Fiul artistei, în vârstă de 32 de ani, a început să prezinte simptome ciudate în urmă cu doi ani, când s-a întors din New Delhi, India. Până în prezent, medicii nu au putut stabili un diagnostic. La început a crezut că a fost victima unei toxiinfecții alimentare în India. De îndată ce s-a întors în Los Angeles, a început să se plângă de dureri de stomac și avea simptome de gripă. Au urmat oboseala cronică, problemele intestinale și durerile de cap. În ultimii doi ani, Elijah a urmat numeroase tratamente. Însă nu a obținut niciun rezultat. În prezent, fiul artistei urmează un tratament la clinica specializată Leonardis Klinik, din Germania.

Cher, în vârstă de 62 de ani, a mai fost căsătorită de două ori, cu cântărețul și politicianul Sonny Bono și cu Gregg Allman, de la The Allman Brothers. În afară de Elijah, Cher mai are o fiică, Chastity Bono, în vârstă de 39 de ani. Viitorul mire, Tim Medvetz, are 38 de ani și este un celebru ciclist și alpinist.

Robotul emoțional

Londra (MF) - Combinație între păpușă și robot, Heart a cucerit zeci de spectatori aflați în vizită la Muzeul de Știință din Londra.

Știe să se relaxeze (Foto: EPA)

Păpușa electronică, creată de cercetătorii de la Universitatea West England din Bristol, este programată să reacționeze emoțional în funcție de modul în care este tratată. Robotul se realaxează în mod vizibil atunci când interacționează cu un stimul liniștitor, cu sunete scăzute sau când este atins ușor. Atunci când este zdruncinat de un zgomot foarte puternic sau de o mișcare bruscă, pulsul îi crește instantaneu, iar pumnii i se încleștează.

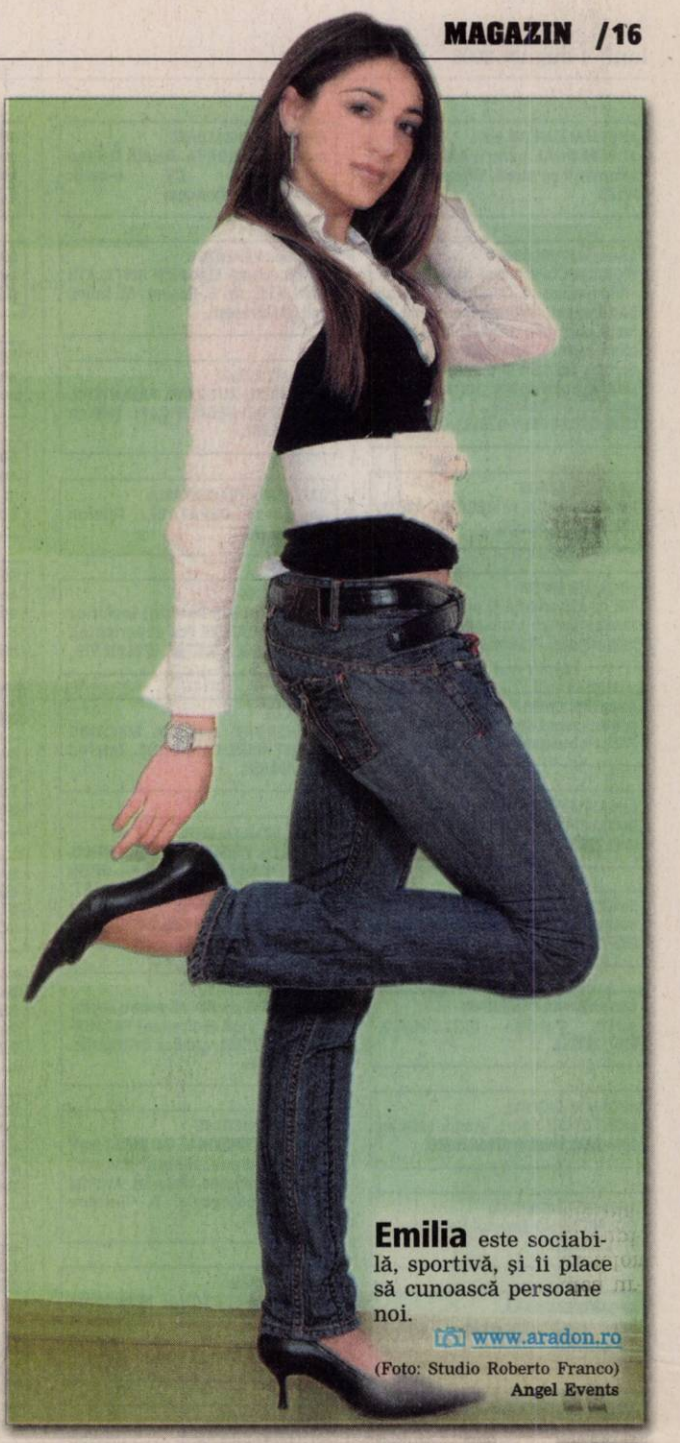

Emilia este sociabilă, sportivă, și îi place să cunoască persoane noi.

www.aradon.ro

(Foto: Studio Roberto Franco) Angel Events

„Super-computerul antic"

A fost creat acum 2000 ani și e mai complex decât orice alt mecanism din următorii 1000 ani.

Mecanismul Antikythera aparține grecilor (Foto: EPA)

Cardiff (MF) - Cel mai vechi calculator din lume, constând într-o cutie de cadrane, rotițe și schițe sculptate în piatră, putea prognoza eclipsele cu decenii înainte de producerea lor, susțin oamenii de știință. „Super computerul" antic al grecilor a fost realizat în urmă cu 2100 de ani.

Mecanismul Antikythera, recuperat de pe o epavă romană, în urmă cu peste un secol, a fost utilizat și pentru înregistrarea primelor Jocuri Olimpice.

„Super computerul antic" a fost creat în jurul anului 100 î.Hr. Potrivit studiilor realizate până acum, grecii utilizau acest mecanism pentru a cartografia mișcarea planetelor și trecerea zilelor și anilor.

Scanările cu raze X au arătat că mecanismul grecilor putea previziona eclipsele, fiind utilizat și pentru înregistrarea evenimentelor importante din calendarul grecesc. De asemenea, putea urmări mișcările planetelor Mercur, Venus, Marte, Jupiter și Saturn, singurele planete cunoscute la acea dată, dar și poziția soarelui, locația și fazele lunii.

În mod remarcabil, scanările au relevat că dispozitivul utilizează un sistem diferențial, despre care se credea până acum că a fost inventat în secolul XVI. Nivelul de miniaturizare și complexitate al componentelor este comparabil cu cel al ceasurilor din secolul XVIII.

„Este mai complex decât orice alt mecanism cunoscut în următorii 1000 de ani'", susține astronomul Mike Edmunds de la Universitatea Cardiff.

Gemeni de 14 milioane $

Familia Jolie-Pitt are, în prezent, șase copii (Foto: EPA)

Los Angeles (MF) - Angelina Jolie și Brad Pitt au vândut primele fotografii ale gemenilor lor nou-născuți cu 14 milioane de dolari. Suma astronomică a fost achitată de revistele People din Statele Unite și Hello! din Marea Britanie, care împart drepturile de difuzare și bineînțeles și nota de plată.

La ședința foto au luat parte și proaspeții părinți, dar și ceilalți patru copii ai lor.

În urmă cu doi ani, la două săptămâni de la nașterea lui Shiloh (prima fetiță naturală a cuplului), aceleași reviste (People și Hello!) au publicat primele imagini cu bebelușul, în urma unei înțelegeri de aproximativ 10 milioane de dolari, stabilind un nou record la acea vreme. Banii au fost oferiți unor organizații caritabile.

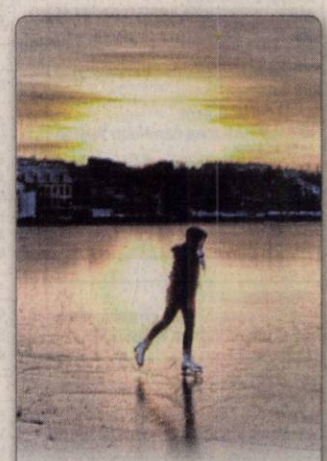

Record. Islanda și-a bătut propriul record la temperatura maximă înregistrată la Reykjavik. Măsurătorile din 30 iulie au arătat 25,7 grade Celsius. (Foto: EPA)

LITERATURĂ
Marele scriitor disident Alexandr Soljenitîn a încetat din viaţă **/p. 16**

VEDETE
Actriţa Christina Applegate a fost diagnosticată ca suferind de cancer **/p. 16**

Astăzi: 150 locuri de muncă /p. 15

E-MAIL:
redactia.jurnalaradean@informmedia.ro
adevaruldearad@informmedia.ro

publicitate.jurnalaradean@informmedia.ro
publicitate.adevaruldearad@informmedia.ro

JURNAL ARĂDEAN

FONDAT 1989
APARE LA ARAD
☎ 0257/281.802

Anul XX, nr. 5505
16 pagini • 90 bani

Marţi
5 august 2008

Cer variabil, posibile averse.

28°C

Dimineaţa | La prânz | Seara

Campion balcanic!

Turnu Severin (D.S.) - Legitimat la CSŞ Gloria Arad, George Ardeuan *(foto)* a obţinut medalia de aur a Balcaniadei de judo, rezervate juniorilor sub 20 ani. **/p. 9**

Staţii printre bolovani

■ Arădenii sunt supuşi la noi încercări odată cu introducerea autobuzelor între UTA şi Podgoria.

LUCIAN ŞERBAN
lucian.serban@informmedia.ro

Arad - Ziua de ieri, când s-a oprit circulaţia tramvaielor între Podgoria şi UTA a însemnat pentru arădeni mulţi nervi, transpiraţie, curse care întârzie în trafic şi staţii blocate de maşini sau bolovani. Insuficient informaţi, la primele ore ale dimineţii unii călători încă aşteptau tramvaiul în vechile staţii. De asemenea, locaţia zonelor amenajate pentru oprirea autobuzelor a constituit sursa unor serioase bătăi de cap pentru călători. Nu mică a fost mirarea celor aproximativ 20 de arădeni care aşteptau cursa în faţa staţiei de tramvai de lângă Gară, când au văzut că maşina opreşte la o distanţă 50 de metri. La UTA, am avut surpriza să constatăm că pentru a putea ajunge la autobuzul oprit trebuie să faci o adevărată cursă cu obstacole. Muncitorii care lucrează la reabilitarea zonei au început să spargă drumul pe margini cu pikamărul, în calea oamenilor apărând bolovani cât toate zilele.

Pe de altă parte, Corina Drăghici, purtătorul de cuvânt al Primăriei, susţine că staţia de la UTA a fost amplasată în calea muncitorilor pentru că nu exista o altă variantă. **/p. 8**

Festival. Formaţii şi solişti vocali au încântat publicul venit în Lipova Băi la festivalul-concurs „La izvor de cânt şi dor". **/p. 11**
(Foto: Dorin Ocneriu)

Sărbătoarea folclorului

Arad (V.F.) - Staţiunea Moneasa găzduieşte, la sfârşitul săptămânii, mai multe manifestări dedicate folclorului. Sâmbătă, după o paradă a portului, se deschide cea de-a VII-a ediţie a târgului meşterilor populari iar duminică, a XXXIX-a ediţie a festivalului soliştilor de muzică populară. **/p. 5**

Fără adversari

Arad (D.S.) - După ce au căzut, pe rând, variantele Franţa şi Stuttgart, alb-roşii nu reuşesc să-şi găsească adversari pentru a „lega" partide de verificare. Majoritatea grupărilor şi-au fixat deja programul amicalelor. **/p. 9**

Pasagerii au ajuns pe aeroport, bagajele nu (Foto: Ş. M.)

Au rămas fără bagaje

Arad (A.B.) - Mai mulţi pasageri ai unei curse Blue Air Valencia-Arad au rămas fără bagaje, după ce compania de handeling din Valencia a avut probleme de organizare. O parte din bagaje au rămas pe aeroportul din Valencia, altele nu au putut fi identificate în avion, din cauză că a fost etichetat greşit, şi au mers către Bucureşti. **/p. 3**

6 422225 000018
JURNAL ARĂDEAN
Arad, Str. Poetului Nr. 1C
0257-281802

Restricţii doar pe hârtie pe DN7

Arad (A.B.) - Compania Naţională de Autostrăzi şi Drumuri Naţionale din România (CNADNR) anunţa, vineri, faptul că drumul naţional 7 (DN7) pe tronsonul Arad-Zam va fi închis circulaţiei, din 1 august până pe 10 septembrie. Cu toate acestea, vehiculele circulă fără mari probleme pe tronsonul în cauză.

Ioan Balint, directorul Administraţiei Drumurilor Naţionale Arad, susţine că „restricţiile sunt sub circulaţie", sau mai exact că circulaţia pe DN7 nu este închisă, aşa cum se anunţase, ci că „se trece" pe tronsonul anunţat ca închis. „Am forţat un pic nota, pentru ca cei care vor să vină pe aici să aleagă un alt traseu, din cauză că pe acest tronson se lucrează. Se poate circula însă pe oricare dintre trasee". **/p. 3**

DN7 e închis circulaţiei, dar e circulat de toţi (Foto: M. Szego)

Monitorizarea e-mailului

Conform unui studiu alcătuit de specialişti, există cel puţin patru motive pentru monitorizarea e-mailului angajaţilor.

Grafica: Jurnal arădean, sursa: www.hr-romania.ro

RECLAMĂ

REMEMBER

5 august

1844 S-a născut pictorul Ilia E. Repin (m. 1930)
1850 S-a născut scriitorul francez Guy de Maupassant
1858 A fost realizată prima legătură telegrafică prin cablu între Europa și America
1895 A încetat din viață filozoful Friedrich Engels (n. 1820)
1906 S-a născut actorul, scenaristul și regizorul de film John Huston (m. 1987)
1911 S-a născut Robert Taylor, actor american (d. 1969)
1922 S-a născut scriitorul Marin Preda (m. 1980)
1930 S-a născut Neil Armstrong, astronaut american, primul om care a pășit pe Lună
1938 S-a născut Rodica Popescu Bitănescu, actriță română

Marin Preda

1962 A murit actriță americană Marilyn Monroe
1975 S-a născut Ada Milea, actriță și cântăreață română
1984 A încetat din viață actor britanic Richard Burton
1998 A murit Coca Andronescu, actriță română de teatru și film (n. 1932)
2000 A murit, în Germania, Ștefan Berindei, interpret de marcă al jazz-ului românesc (n. 1942)

BINE AȚI VENIT!

• Trif David, Andrieși Paulina, Hodoroabă Marian-Valentin, Iacob Irina-Ștefania, Cociș Andreea, Marcuș Patricia, Nagy Sara, Rujescu Dan Sebastian, Lazăr Sebastian, Șarpe Roxana-Sorina, Stanca Ianis-Traian, Hignea Anamaria-Lavinia, Ardelean Olimpia, Gaie Ianis, Berariu Alexandru, Silaghi Sandra-Beatrice.

AU PLECAT DINTRE NOI

Ioan Crăciun (n.1946); Vasile Barna (n.1951); Petru Pantea (n.1920); Ioan Păscuț (n.1926); Ana Coțe (n.1949); Maria Drăgan (n.1937); Ileana Bădescu (n.1938); Ilie Cotuna (n.1936); Maria Popescu (n.1929).

ÎNTRERUPERI DE CURENT

• **Miercuri, 6 august. În municipiu:** h 8.30-16: Calea Timișorii, Constituției, Ana Ipătescu, Popa Șapcă, Castanilor, Arinului, Crîngului, Zimbrului, Guttenbrunn, Cibinului, Triumfului, Zrenjanin, Labirint, Scurtă, Eroul Necunoscut, 9 Mai, Dacilor, Bistriței, Paris, Mozart, Toth Șandor, Gh. Lazăr, Malul Mureșului, Romei. **În județ:** h 8.30-14.30: Lazuri - total; h 9-14: Pecica - parțial; h 9-16: Șimand - parțial.

TELEFOANE UTILE

☎ **INFORMAȚII TELEFONICE:** 056-931; ☎ **ROBOT:** 958; ☎ **APEL UNIC DE URGENȚĂ** (SALVARE, POLIȚIE; Pompieri): 112; ☎ **PRIMĂRIA MUNICIPIULUI ARAD:** Program de relații cu publicul (camera 5) luni-vineri între orele 8-20. Tel.: 284.744; tel. centrală: 281.850; ☎ **S.C. E.ON GAZ ROMÂNIA** - Sucursala Arad - Dispecerat și intervenție telefon: 218.928; 256.928; 0357/403.388; ☎ **DERANJAMENTE CURENT ELECTRIC:** 235.991; ☎ **INFORMAȚII CFR:** 231.777; ☎ **PROTECȚIA CONSUMATORULUI:** B-dul Revoluției, nr. 50. Telefon: 257.049; ☎ **GOSPODĂRIREA COMUNALĂ ARAD S.A.:** 270.352; 0729-009.033; 0257/270.352; ☎ **POLIȚIA DE FRONTIERĂ:** 959; ☎ **INFORMAȚII CFR:** 231.777

UNDE MERGEM în Arad

CINEMA

DACIA

• **Ți-l prezint pe Dave** (SUA), orele 11; 14; 17; 20.

ARTA

• **Va curge sânge** (SUA) orele 15; 17; 20.

EXPOZIȚII

• Sala Clio (str. Horea, nr. 10): Expoziția de pictură „Salonul de vară" a cenaclului „Ion Andreescu" Arad (9-17)

• Complexul Muzeal Arad (Palatul Cultural, Piața G. Enescu 1): Expoziție temporară „Arta vitraliului & Vitralii pictate prin încălzire; Expoziții permanente: Istorie, Științele naturii (orele 9-17)

• Muzeul de Artă Arad (str. Gh. Popa 2-4, et II): Expoziția retrospectivă dedicată artistului Ione Munteanu; Expoziție permanentă de artă românească și universală (9-17)

SĂNĂTATE

• **CABINET GINECOLOGIC:** Arad, B-dul Decebal nr. 11 (lângă Hotel Aradul). CONSULTAȚII GRATUITE LA PERSOANE ASIGURATE. Programări telefon: 0729.823.522; 0723.643.581. • **MEDLINE SERVICE** - injecții, pansamente, perfuzii, recoltări analize la domiciliu, 7 zile din 7. Tel. 0257.338.578; 0728.285.762; 0728.285.760. • **SPITALUL CLINIC JUDEȚEAN** are noi numere de telefon: 220.000; 220.001; 220.002; 220.003. • **URGENȚE STOMATOLOGICE:** Cabinetul de pe B-dul Decebal nr. 14 (vis a vis de Casa Armatei) are program NON-STOP. Tel. 0257.280.179; 0770.617.852 (nocturn). • **S.C. LABORMED MICLEA S.R.L.,** LABORATOR ACREDITAT ISO 15189, efectuează analize medicale în contract cu CAS Arad și Casa OPSNAJ (gratuit) pe tot parcursul lunii, str. Andrei Mureșanu nr. 16. Telefon 228.855, B-dul Revoluției 12/18, telefon 228.089.

HOROSCOP

BERBEC
Dimineața s-ar putea să amânați o călătorie în interes de familie, din cauza banilor. Este momentul să vă concentrați asupra proiectelor ambițioase, pe termen foarte lung.

TAUR
Vă recomandăm să evitați întâlnirile cu prietenii, pentru că s-ar putea să fiți înțeles greșit, din cauza problemelor de comunicare.

GEMENI
Nu sunteți prea sociabil și preferați să fiți singur. Vă sfătuim să nu refuzați dialogul cu prietenii sau cu partenerul de viață.

RAC
Astăzi nu vă recomandăm să călătoriți și nici să urmăriți câștiguri financiare. Sunteți prea puțin sociabil și puteți pierde în afaceri.

LEU
Se pare că sunteți inhibat și irascibil. Fiți mai prudent și evitați cearta cu colegii de seviciu! Puteți să vă ascultați intuiția. Implicați-vă mai mult în problemele casei și a partenerului de viață!

FECIOARA
Dimineața nu aveți chef să discutați cu nimeni și nici măcar să rezolvați problemele care vă privesc în mod direct.

BALANȚA
La serviciu, sunteți foarte bine dispus și munciți cu tragere de inimă. Aveți însă grijă, pentru că sunt colegi care vă sapă!

SCORPION
Dimineața simțiți nevoia să vorbiți cu cineva despre problemele sentimentale. Aveți impresia că sunteți neglijat. Nu vă lăsați pradă sentimentelor, întrucât riscați să deveniți melancolic.

SĂGETĂTOR
S-ar putea să pierdeți o afacere profitabilă, din cauza prudenței exagerate. Când vă veți da seama, ar putea fi prea târziu.

CAPRICORN
Dimineața sunteți de nerecunoscut și cei din jur încearcă să vă scoată din starea de apatie în care ați căzut. De vină pot fi oboseala și problemele financiare, care vă preocupă serios.

VĂRSĂTOR
Se pare că vă concentrați mai greu. De aceea, și dificultățile de la serviciu vi se par mai mari. Puteți câștiga bani cu ușurință, cu condiția să nu vă forțați norocul.

PEȘTI
Astăzi aveți succes în afaceri. Ori încheiați un contract, ori vă găsiți un al doilea serviciu. Evitați discuțiile în contradictoriu. Nu refuzați sfaturile unei persoane mai în vârstă din familie!

„Jurnal arădean" vă ascultă

La telefonul 280.943, între orele 10.00-13.00, redactorul nostru vă stă la dispoziție.

Arad (A.M.) - **Elisabeta C.,** din Arad, ne spune: „De la stația Electrometal, din Vlaicu, și până la stația Fortuna, trotuarul de pe partea dreaptă este plin de mașini parcate. Noi, pietonii, nu mai avem loc de șoferi. Ba mai mult, se pare că tot noi îi deranjăm pe ei. Aseară, de exemplu, un conducător auto a început să țipe la mine și să mă jignească, deoarece nu m-am dat la o parte când urca el cu mașina pe trotuar". Gheorghe Trif, din Arad, a contactat redacția, în legătură cu noile modele de roviniete: „Am aflat, din mijloacele media, că, de la sfârșitul săptămânii trecute, s-a reluat procedeul de amendare a șoferilor care nu au roviniete. Problema este că noi în continuare nu reușim să cumpărăm. Am fost și astăzi la o benzinărie și mi-au spus că încă nu au primit. Am reușit să cumpărăm, acum mai bine de o săptămână, rovinietă cu valabilitate de șapte zile, dar pentru un an de zile nu găsim nicăieri și nu ne convine să luăm în fiecare săptămână sau lună câte una. Nu este corect să fim amendați, dacă nu găsim să cumpărăm". Potrivit Ministerului Transporturilor, până în data de 3 august, SC Eltronis SRL a livrat 2.000.000 de roviniete cu valabilitate de 1, 7, 30 de zile și 12 luni. Conform datelor Ministerului, în Arad, punctele de distribuție a rovinietelor matcă-cupon sunt: SC MOL România, B-dul Iuliu Maniu, nr.56-62, Calea Zimandului, nr.3 și Calea Aurel Vlaicu, nr. 244-246; SC OMV România- str. Banu Mărăcine; SC Petrom SA - str. Ovidiu (DN7); SC Rompetrol SRL, str. Cetății, nr.13, Piața Eroilor, nr.8 și Calea Radnei, nr. 190-192.

CURS VALUTAR

Astăzi

Denumirea Valutei	BNR	BCR		BRD		San Paolo IMI BANK		Banca Românească		Banca Romexterra		Alpha Bank		Casa Schimb LUXOR	
		C	V	C	V	C	V	C	V	C	V	C	V	C	V
Euro	3,50	3,50	3,58	3,46	3,57	3,50	3,55	3,49	3,57	3,51	3,57	3,48	3,57	3,47	3,51
Dolar SUA	2,24	2,23	2,32	2,21	2,30	2,23	2,28	2,23	2,31	2,24	2,29	2,21	2,29	2,22	2,27
Forint	0,0149	0,0150	0,0160	0,0140	0,0160	0,0151	0,0160	-	-	0,0150	0,0158	-	-	0,0150	0,0155
Gram aur	66,56	56,58													

Biserica ortodoxă
Înaintepraznuirea Schimbării la Față a Domnului; Cuv. Ioan Iacob de la Neamț

Biserica romano - catolică
Sfințirea Bazilicii „Sf. Maria cea Mare"

Biserica greco - catolică
Sf. M Eusignie

Ziua precedentă

Arad	29°C
Lipova	28°C
Chișineu-Criș	29°C
Săvârșin	27°C
Sebiș	28°C

Umiditate: 49%
Presiune:101 KPA
Precipitații: 10%
Vânt:8 km/h
Direcție vânt: SSV

Prognoza meteo pentru astăzi:

Temperaturile se vor situa între 16 și 28 grade. Vântul va sufla cu 19 km/h, dinspre NV.

VREMEA mâine

16° minim — 28° maxim

http://meteo.aradon.ro
Prognoza meteo pentru Arad

Soarele răsare: 6:20
Soarele apune: 21:00

Fazele lunii:
01.08 | 8.08 | 17.08 | 24.08

Prognoza meteo pentru 3 zile:

Temperaturile minime vor fi cuprinse între 13 și 16 grade, iar cele maxime între 28 și 32 grade.

Temp. minime: 13 la 16°C
Temp. maxime: 28 la 32°C

marți
Dimineața averse
Min.: 16°C
Max.: 28°C

miercuri
Însorit
Min.: 13°C
Max.: 28°C

joi
Însorit
Min.: 13°C
Max.: 30°C

vineri
Parțial noros
Min.: 16°C
Max.: 32°C

JURNAL ARĂDEAN
Str. Poetului nr. 1C, Arad
Auditat de BRAT

Director editor: Mircea Țișcă (8465)
Secretariat: 281802 (centrala), fax - 280655
Șef departament difuzare: **Carmen Csordas** - 281797
Șef departament marketing: **Eugenia Bărdaș** (8464)
Marea publicitate: 280943
Mica publicitate: 210775
Tiparul executat la: SC Inform Media SRL, Calea Torontalului, DN 6, km 5,7, Timișoara

Redactor șef: Doru Sava (8418) **Responsabil de număr: Simion Todoca**
Secretar general de redacție: Gabriela Groza (8417) **Departamente: Eveniment: Cosmin Mihuța** (8411), Adriana Barbu (8410), Lucian Șerban (8412), Margareta Szegő (8403); **Politic: Simion Todoca** (8425); **Economic:** Andreea Pintea (8419); **Cultură, Învățământ: Vasile Filip** (8428), Vasile Sărăndan (8401) ; **Social: Tristan Mihuța** (8431), Diana Duțu (8429); **Județ: Doru Sinaci** (8446) **Sport: Daniel Scridon** (8427), Adrian Hărțău (8433), Leonard Sfâra (8434) ; **Foto: Ștefan Matyaș** (8402); **Tehnoredactare:** Ghizela Șerban (8452), Ramona Vidulescu (8451), Cristi Ciulei (8450); **Designer:** Evelyn Kovago.
REDACȚIE : tel. 281802 (centrala); fax 280655, 281797; e-mail:redactia.jurnalaradean@informmedia.ro, adevaruldearad@informmedia.ro, publicitate.jurnalaradean@informmedia.ro, publicitate.adevarul@informmedia.ro

PE SCURT

- **Amenzi.** Agenţii de ordine publică au aplicat 61 de sancţiuni contravenţionale pentru tulburarea ordinii şi liniştii publice, în valoare de 24.700 de lei. De asemenea, au mai fost date încă 15 sancţiuni, în valoare de peste 1.800 de lei pentru diferite fapte.

Rutieriştii, la Tribunal

Arad (A.B.) - Cei doi poliţişti de la Poliţia Rutieră Arad, prinşi, în martie, în flagrant, luând mită pentru a închide ochii la neregulile din trafic, se vor prezenta din nou la Tribunalul Arad pe data de 10 septembrie, aceştia fiind judecaţi pentru „luare de mită". Cei doi au fost prinşi în flagrant de procurorii Direcţiei Generale Anticorupţie şi au fost acuzaţi că pretindeau şi luau şpagă de la şoferii indisciplinaţi, pentru a nu le aplica sancţiuni la regimul circulaţiei. Poliţiştii au ajuns la tribunal, dosarul lor fiind înregistrat pe data de 1 aprilie. Au avut loc doar patru înfăţişări soldate toate cu amânări, ultima înfăţişare la tribunal datând din iunie. Pe 10 septembrie, cei doi foşti agenţi sunt aşteptaţi pentru audierea lor şi a martorilor.

A murit pe stradă

Arad (I.C.) – Un bărbat de 72 de ani şi-a găsit sfârşitul, sâmbătă, în plină stradă. Omului i s-a făcut brusc rău şi s-a prăbuşit la pământ în faţa unui magazin din cartierul Aurel Vlaicu. Martorii au sunat imediat la 112 şi au solicitat o ambulanţă. Medicii sosiţi la faţa locului au încercat să-l resusciteze pe bărbat, însă din păcate, câteva minute mai târziu, cadrele medicale de pe ambulanţă au declarat decesul. Poliţiştii din cadrul Secţiei din Vlaicu au reuşit să identifice bărbatul, deşi acesta nu avea asupra sa niciun act de identitate. Cei de la Serviciul de Medicină Legală au preluat cadavrul în timp ce agenţii de poliţie au dat familiei victimei trista veste.

Consilierii au votat pentru un ambulatoriu la Vinga (Foto: FAN)

Ambulatoriu integrat la Vinga

Arad (A.B.) - Un ambulatoriu integrat va fi ridicat la Vinga, după ce consilierii comunei au aprobat, în ultima şedinţă de consiliu, propunerea venită din partea primarului Lucian Stoicu. Termenul de finalitate pentru construirea ambulatoriului este, potrivit edilului, fixat undeva între trei şi cinci ani. Unitatea ar urma să cuprindă cabinete de medicină internă, chirurgie generală, obstetrică-ginecologie, pediatrie, oftalmologie, ORL, dermato-venerice şi cabinet de recuperare medicină fizică şi balneologie.

Consilierii locali din Vinga sunt de părere că ambulatoriul integrat va asigura asistenţa medicală la o populaţie de aproximativ 15.000 de locuitori din Vinga şi din localităţile arondate – Şagu şi Orţişoara, dar şi că, fiind o localitate limitrofă cu judeţul Timiş, comuna are adresabilitate şi pentru pacienţii din localităţile acestui judeţ.

Tumoră uriaşă

Arad (M.F.) - O fată în vârstă de 13 ani din localitatea arădeană Aluniş a fost diagnosticată cu o tumoră gigant, de aproximativ cinci kilograme, localizată în abdomen. Fata urmează să fie internată într-un spital oncologic din Cluj-Napoca pentru a fi supusă unei intervenţii chirurgicale. Tumoarea a fost descoperită de medicul de familie. Şeful Secţiei Pediatrie din cadrul Spitalului Judeţean Arad, Zeno Moldovan, a precizat că fata trebuie operată de urgenţa. "E o tumoră foarte mare, este în evidenţa medicilor oncologi din Cluj. Fata a fost internată la noi acuzând dureri foarte mari, dar ea trebuie să continue tratamentul la o clinică de specialitate, mai ales că tumora se extinde spre rinichi şi uter", a declarat Zeno Moldovan. Pentru că provine dintr-o familie săracă, conducerea Spitalului Judeţean Arad a anunţat că va suporta cheltuielile transportului fetiţei la clinica din Cluj-Napoca.

Restricţii doar pe hârtie pe DN7

Cu toate că DN7 a fost închis, potrivit CNADNR, vehiculele circulă fără probleme pe Arad-Zam.

ADRIANA BARBU
adriana.barbu@informmedia.ro

Arad - Compania Naţională de Autostrăzi şi Drumuri Naţionale din România (CNADNR) anunţa, vineri, prin intermediul unui comunicat pe presă, faptul că drumul naţional 7 (DN7) pe tronsonul Arad-Zam va fi închis circulaţiei, din 1 august până pe 10 septembrie. Cu toate acestea, vehiculele circulă fără mari probleme pe tronsonul în cauză (dacă exceptăm faptul că pe drum se lucrează).

Restricţiile de pe DN7 sunt sub circulaţie

IOAN BALINT

Pe DN7 se circulă chiar şi când tronsonul este închis (Foto: FAN)

Compania preciza, vineri, faptul că se lucrează la consolidarea sistemului rutier pe sectorul cuprins între km 439+000 şi 540+000 şi că circulaţia va fi închisă în următoarele condiţii: de luni până sâmbătă, între orele 06:00 – 22:00, pentru vehiculele cu masa totală maximă autorizată mai mare de 7,5 tone, cu excepţia transportului public de persoane, şi de luni până sâmbătă, între orele 06:00 – 12:00 şi 15:00 – 22:00, pentru vehiculele cu masa totală maximă autorizată sub 7,5 tone. În comunicat se arăta că şoferii pot folosi următoarea rută ocolitoare: DN7 Sebeş - DN 1 Alba Iulia - Cluj Napoca - Oradea - DN 79 Arad, că zona restricţionată este semnalizată corespunzător şi că conducătorii auto sunt rugaţi să respecte restricţia instituită, semnalizarea rutieră temporară şi indicaţiile agenţilor de poliţie. La faţa locului lucrurile stau cu totul altfel decât în comunicat, căci pe drumul în cauză circulă oricine îşi doreşte, restricţiile fiind doar pe hârtie.

Pe aici se trece

Ioan Balint, directorul Administraţiei Drumurilor Naţionale Arad, ne-a precizat chiar faptul că circulaţia pe DN7 nu este închisă, ci că „se trece" pe tronsonul anunţat ca închis. „Restricţiile sunt sub circulaţie. Se poate trece pe aici. Am forţat un pic nota, pentru ca cei care vor să vină pe aici să aleagă un alt traseu, pentru că pe acest tronson se lucrează. Se poate circula însă pe oricare dintre trasee". Ioan Balint nu exclude însă posibilitatea ca administraţia să decidă cu adevărat închiderea circulaţiei, dar nu pe întreg tronsonul Arad-Zam, ci doar pe unele porţiuni din acesta.

Până acum, toate restricţiile impuse de companie au fost privite cu îngăduinţă chiar de CNADNR, pe DN7 circulându-se în permamentă, printre muncitori. Cât priveşte calvarul de pe DN7, acesta ar urma să se încheie în toamnă, când întreaga lucrare de pe teritoriul Aradului ar trebui să fie finalizată.

Directorul Agenţiei Drumurilor Naţionale Arad este optimist în ceea ce priveşte respectarea termenului de finalizare a lucrării.

INFORMAŢII DESPRE DRUMURI

Pentru informaţii privind starea reţelei de drumuri, conducătorii auto se pot adresa la Dispeceratul Companiei Naţionale de Autostrăzi şi Drumuri Naţionale din România, la numerele de telefon 021/318.66.09 sau 021/318.66.31.

Au rămas fără bagaje

Arad (A.B.) - Au ajuns cu bine acasă, la Arad, însă bagajele lor au rămas fie la Valencia, fie au ajuns din greşeală la Bucureşti. Este vorba de o parte din cei 77 de pasageri ai unei curse Blue Air, Valencia-Arad-Bucureşti, care au venit acasă duminică seara, în jurul orei 23.30, dar care s-au trezit fără bagaje. O parte dintre călători au de gând să reclame operatorul Blue Air la OJPC, deşi conducerea Aeroportului Internaţional Arad i-a asigurat că bagajele vor ajunge, totuşi, la Arad, cel târziu miercuri, cu următoarea cursă de Valencia, sau mai devreme, cu o altă aeronavă. O pasageră a rămas fără câinele său, pentru care închiriase o cuşcă specială contra cost (40 de euro), patrupedul fiind uitat în Spania de operatorul aerian. Un alt pasager care venea la o nuntă în ţară a rămas fără hainele de gală. Numărul pasagerilor nemulţumiţi a crescut însă pe aeroport, după ce tot mai mulţi călători au constatat că au rămas fără bunuri. Directorul Aeroportului, Dan Bălăcel, susţine că „a fost vorba o greşeală petrecută pe aeroportul din Valencia, unde unul dintre angajaţii care deserveau aeronava nu a încărcat toate bagajele, iar pe altele le-a etichetat greşit".

ARAD ONLINE
www.aradon.ro

UNIVERSITATEA DE VEST „VASILE GOLDIŞ"

ADMITEREA
2008-2009

CONTINUĂ ÎNSCRIERILE

pentru sesiunea de **Admitere de toamnă**
la toate facultăţile şi specializările pe locurile rămase neocupate

CENTRUL PERMANENT DE INFORMARE ŞI ÎNSCRIERE
BI. REVOLUŢIEI Nr. 94-96
Telefon: 0257-280373 www.uvvg.ro

RECLAMĂ

PE SCURT

• **Atenţionare.** Autoritatea de Sănătate Publică (ASP) Arad atrage atenţia populaţiei să nu se îmbăieze decât în locuri amenajate şi controlate din punct de vedere al calităţii apei. De asemenea, ASP aminteşte autorităţilor locale pe raza cărora există locuri unde se practică tradiţional scăldatul, că sunt obligate să monteze plăcuţe avertizoare.

SUDOKU

Reguli:

În fiecare bloc sunt câteva cifre între 1 şi 9, stabilite dinainte. Acestea trebuie completate cu cifrele lipsă, în aşa fel încât fiecare număr să figureze o singură dată. De asemenea, cifrele de la 1 la 9 trebuie să figureze o singură dată atât pe rândurile orizontale cât şi pe coloanele verticale ale celor nouă blocuri luate împreună.

ÎNCEPĂTORI

1		9				6		
	8	7		2	6	4		
	2		9		8		5	
3	4		1				6	
			6	3	7			
	9				4		3	5
	6		7		1		4	
		8	5	6		3	7	
		5				2		6

AVANSAŢI

			4	2				3
4						8	2	5
		2					9	
			1	4				6
	4		3		9		7	
9				7	5			
	9					4		
1	7	6						9
8				3	7			

Soluţia jocului din numărul precedent

ÎNCEPĂTORI

2	1	9	5	6	3	4	7	8
6	5	3	4	8	7	9	1	2
7	4	8	2	1	9	5	6	3
1	7	4	9	3	2	6	8	5
5	3	2	8	4	6	1	9	7
8	9	6	1	7	5	2	3	4
4	6	1	3	2	8	7	5	9
9	8	7	6	5	4	3	2	1
3	2	5	7	9	1	8	4	6

AVANSAŢI

5	3	6	1	2	4	8	9	7
9	4	2	6	8	7	1	5	3
7	1	8	3	9	5	6	4	2
1	2	3	4	5	6	7	8	9
4	6	5	8	7	9	3	2	1
8	9	7	2	1	3	5	6	4
6	8	1	9	3	2	4	7	5
3	7	9	5	4	8	2	1	6
2	5	4	7	6	1	9	3	8

Cuvinte norocoase!

Concursul „Cuvinte norocoase!" continuă. Completaţi toate integramele din perioada 4 august a.c. – 19 august a.c. şi trimiteţi-le, împreună cu un (singur) talon de concurs, pe care îl găsiţi alături, pe adresa Redacţiei (B-dul Revoluţiei nr. 81 sau str. Poetului nr. 1C), până în data de 27 august a.c. Plicurile cu cele 13 integrame completate şi talonul de concurs aferent, completat la toate rubricile, pot fi depuse şi direct la sediul redacţiei ziarului Jurnal arădean. În urma unei extrageri care va avea loc în data de 29 august a.c., cel mai norocos fidel al integramelor va câştiga un obiect de uz casnic. Extragerea va avea loc în prezenţa unei comisii. La acest concurs nu pot participa angajaţii Inform Media şi nici rudele acestora de gradele I şi II.

REŢETA ZILEI

Crochete de peşte

Ingrediente: 1/2 kg de peşte fără oase, 1/2 kg cartofi fierţi, 3 ouă, 50 gr unt, o lingură făină, 2 linguri pesmet, 250 ml ulei, piper măcinat.

Mod de preparare: Se foloseşte orice peşte alb fără oase. Se trece prin maşina de tocat şi se amestecă cu cartofii daţi pe răzătoare. Se adaugă ouăle crude, sarea, piperul măcinat şi o lingură de făină. Amestecul se omogenizează şi se împarte în grămăjoare mici, din care se modelează cu mâna crochete lungi de 3-4 centimetri. Se trec apoi prin pesmet şi se prăjesc până capătă o culoare rumenă. Se servesc fierbinţi, simple sau cu garnitură de legume. Poftă bună!

CITIRE APOMETRE

Miercuri, 6 august. Cartierul Sânicolaul Mic - Vântului, Paşcani, Nucului, T. Păcăteanu, Monţia, Bobocilor, Steagului, Clopotului, P-ţa Obor, Tarafului, Cobzei, N. Lenau, Flacăra, cartierul Mureşel - S. Secula, Ghe. Sion, C-tin Gurban, Berzei, P-ţa Eroilor, Banatului, Memorandului, Spartacus, V. Pârvan, I. Minea, V. Bogrea, Densuşeanu, Corabiei, cartierul Aradul Nou - E. Endre, I. Lengyel, cartierul Micălaca - Renaşterii, Marginei, Lalelelor, Bujor, Adrian, Crinului, Fabius, zona 6 Vânători - Calea 6 Vânători, Dobrogea, Siret, Crişului, Arţarului, Ovidiu, Sălcuţa, Cedrului, cartier Poltura - Buciumului, Câmpul Liniştii, C. Porumbescu, Ţepeş Vodă, Paltinului, V. Hugo, Toamnei, Fulgerului, Călăraşilor, Dorului, Foişor, Ursului, Fragilor, Ştefan Luchian, Brezoianu, Stupilor, Plopilor, Tr. Andreica, Secerei, Făt Frumos, cartierul Gai - T. Corcheş, Grozăveşti, Fagului, Măgurele, Zambilelor, A. Pann, I. Creangă, Păcurarilor, G. Doda, Grădinarilor, Codrului, Bogdan Voievod, I. Câmpineanu, cartierul Şega - Baba Novac, C. Brâncoveanu, Şcoalei, Obedenaru, V. Conta, Bucegi, Libertăţii, Ţebei, Rotarilor, C. Brâncuşi, Maramureş.

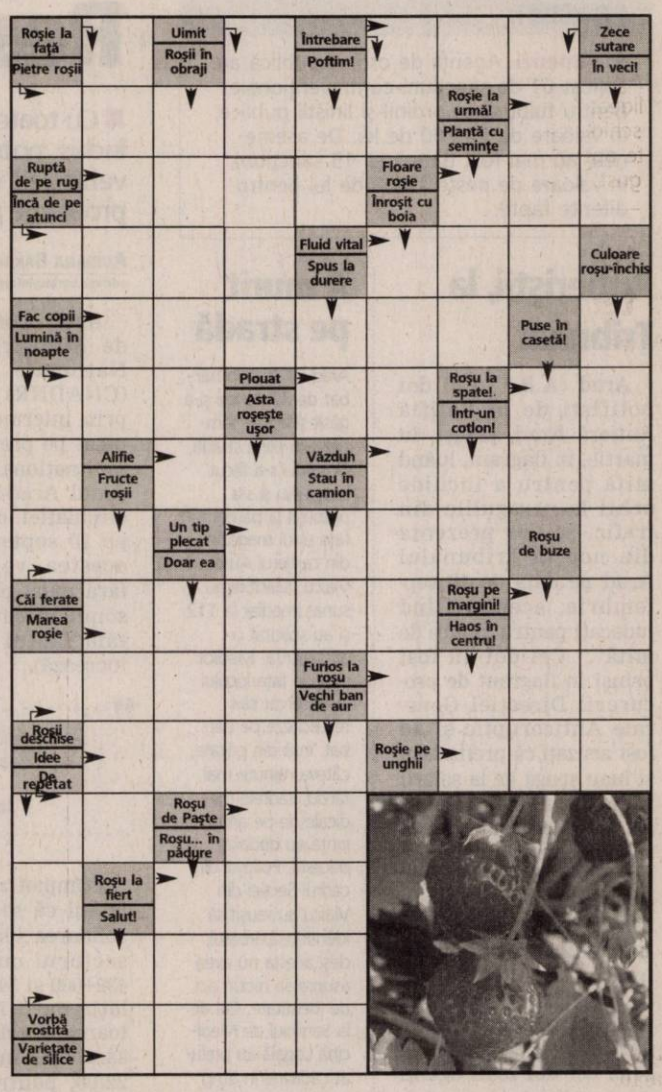

Soluţia integramei din numărul precedent: B – S – FOC – DRIADA – EJ – ARBORI – O – UD – IP – ANA – ENE – FRAG – ATE – AR – MA – C – VANATOR – ES – MISEL – ASINI – OR – PLIN – NASA – BL – PITIS – ZAVOI – TISA – PICOT – CASA

Nume.....Prenume.....
Adresa.....
Tel.....Localitatea.....
Sunteţi abonat la **Jurnalul arădean**? DA ☐ NU ☐

www.romjob.ro
GĂSEŞTE-ŢI JOB! CONSTRUIEŞTE-ŢI CARIERA!

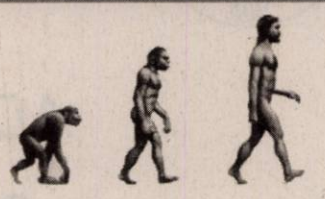

Trei paşi simpli pentru o carieră de succes:

- SIMPLU
- RAPID
- GRATUIT

SUNTEM EXPERŢI ÎN PIAŢA AUTO!
bestauto.ro

romimo.ro

Anunţ

S.C. FINEX GROUP S.R.L.

din localitatea Arad, str. Kuncz Aladar nr. 9, anunţă elaborarea primei versiuni a proiectului „Demolare sediu fermă şi amplasare staţie preparare betoane - DN 69 la km 6,6 stg. către Timişoara" şi declanşarea etapei de încadrare pentru obţinerea avizului de mediu. Consultarea primei versiuni a proiectului se poate realiza la A.P.M. localitatea Arad, B-dul General Dragalina nr. 16, zilnic între orele 8-16. Comentariile şi sugestiile se vor transmite în scris la sediul A.R.P.M. Timişoara, str. Amurgului nr. 1, jud. Timiş/A.P.M. Arad-B-dul Dragalina nr. 16, jud. Arad, în termen de 15 zile calendaristice de la data anunţului.

HOLDING ATLASSIB
SC TRANSDARA SA ARAD
ANGAJEAZA
SOFERI AUTOBUZ INTERN SI INTERNATIONAL :
Conditii:-permis de conducere ctg.B,C,E,D.
-dom. in Arad sau loc. limitrofe,tel
-experienta min 3 ani ca sofer
-atestat profesional transport persoane.
Oferim -conditii de munca deosebite prin deservirea unor autobuze noi,moderne cu dotari la cele mai inalte standarde
-salarii atractive si bonuri de masa
-cazare(pentru soferi)
MECANICI AUTO si TINICHIGII AUTO :
Conditii:-scoala profesionala de specialitate
-cu sau fara experienta in domeniu (pot fi absolventi 2008)
-domiciliul in Arad sau loc.limitrofe,tel.
Paznic:
Conditii:-minim 10 clase
-disponibilitatea de a lucra in ture
-domiciliul in Arad,tel.
(H-756298)
Doar cei selectati vor fi anuntati
Relatii la tel.256308,256309,fax:256302 sau la sediul societatii din Arad,str.Liviu Rebreanu nr.95.
E-mail:transdara.office@atlassib.ro

Program mare publicitate
luni-vineri: 9.00-17.00

PE SCURT

• **Agenţie.** Banca Transilvania îşi consolidează prezenţa în Arad, prin deschiderea Agenţiei Alfa. Noua unitate este operaţională începând cu data de 4 august. BT are la nivel de judeţ 19 locaţii.

Piatră de temelie

Bârzeşti (V.F.) - Miercuri, 6 august, ora 18, se sfinţeşte locul şi se pune piatra de temelie la noua biserică - cu hramul „Schimbarea la faţă" şi „Sf. ierarh Nicolae" - ce se ridică în satul Bârzeşti (comuna Archiş). Slujba va fi oficiată de un ales sobor de preoţi în frunte cu P.S. Timotei Seviciu, episcopul Aradului, în ziua în care Domul nostru Iisus Hristos şi-a descoperit înaintea ucenicilor Slava dumnezeirii sale.

Lansare de carte

Arad (V.F.) - La Cafeneaua literară (Piaţa Avram Iancu, nr. 2) va avea loc astăzi, 5 august, ora 16, lansarea cărţii „Ştiinţific şi fantastic", autor Adriana Andreea Jitariu.

(Foto: FAN)

Trusou bebe

Arad (D.D.) - Direcţia de Dezvoltare şi Asistenţă Comunitară invită persoanele care au primit dispoziţii emise în perioada 18 aprilie - 22 mai 2008, precum şi persoanele care nu au ridicat până acum contravaloarea trusoului, să se prezinte la casieria instituţiei, Bd. Revoluţiei 93 (Cantina municipală), pentru ridicarea sprijinului financiar pentru nou-născuţi (trusoul bebe). Programul este următorul: marţi, 5 august, între orele 12.00–16.00; miercuri, 6 august şi joi, 7 august, între orele 9.00–16.00.

Gratuit pentru şomeri

Arad (D.S.) - Asociaţia PAEM Arad organizează în perioada 18-22 august 2008 un training de formare antreprenorială care va cuprinde următoarele module: management, marketing, gestiune financiară, juridic şi resurse umane. La training pot participa gratuit şomerii de lungă durată şi care sunt interesaţi să desfăşoare activitate pe cont propriuÎnscrieri la sediul Asociaţiei PAEM , str. Ştefan Cicio Pop nr. 17, tel./fax: 0257-285100, până în14.08.2008.Cursul este organizat prin proiectul „Servicii de asistenţă pentru înfiinţarea de întreprinderi mici şi consultanţă în afaceri", finanţat de Uniunea Europeană şi Guvernul României

Ajutoare pentru sinistraţi

Zădăreni (N.O.) - Cosmin Lezeu, consilier local în comuna Zădăreni, are o iniţiativă demnă de toată lauda: a demarat în comună o acţiune de suflet pentru a veni în sprijinul sutelor de persoane afectate de inundaţii. Sprijinul fiecăruia dintre dumneavoastră este foarte important şi, pe această cale, vă invit să contribuiţi la completarea acestui transport", a făcut un apel către concetăţenii săi consilierul Cosmin Lezeu. Donaţiile pot fi făcute în Zădăreni, la adresele cu numerele 320 şi 72, iar în Bodrogul Nou, la cele cu numerele 15 şi 121, până în jurul datei de 13 august 2008.

INFORM MEDIA

INFORM MEDIA, editorul cotidianelor Jurnal arădean şi Arad Expres, parte a grupului multinaţional Inform Media, care îşi desfăşoară activitatea în domeniul presei locale tipărite

CAUTĂ

distribuitori presă (în cutii poştale)

pentru localităţile: Lipova, Neudorf, Frumuşeni şi Fântânele

Cerinţe:

- seriozitate
- dinamism
- conştiinciozitate

Se oferă:

- salar atractiv
- timp de lucru 2 ore

Informaţii suplimentare la telefon: 0257/281.802 sau 0728.284.737

Marea sărbătoare a folclorului

■ **După Festivalul clătitelor, staţiunea Moneasa se pregăteşte pentru încă două zile de sărbătoare.**

Arad (V.F.)- Sâmbătă, 9 august, la Moneasa vor avea loc „Târgul meşterilor populari" şi „Parada portului popular", iar duminică, 10 august, se va organiza tradiţionalul Festival-concurs interjudeţean al soliştilor de muzică populară. Târgul Meşterilor Populari a ajuns în acest an la cea de-a VII-a ediţie şi va începe sâmbătă, 9 august, de la ora 11. Duminică, 10 august, de la ora 14, se desfăşoară Festivalul concurs interjudeţean al soliştilor de muzică populară, la care vor participa concurenţi din 15 judeţe. Cu această ocazie, joi, 7 august, de la ora 10, va avea loc preselecţia pentru concurenţii din judeţul Arad, la sediul orchestrei „Rapsozii Zărandului" (din Bulevardul Revoluţiei nr. 85). Pentru că festivalul tinerilor solişti de muzică populară a ajuns la ediţia a XXXIX-a, taragotistul Petrică Paşca aruncă o privire şi spre următoarea ediţie, cea aniversară: „Ne-a gândit deja la ea şi ne-a propus să realizăm o manifestare de amploare".

> *Consiliul Judeţean Arad a alocat pentru cele două manifestări suma de 40.000 lei*
>
> ADRIAN ŢOLEA

ARAD ONLINE www.aradon.ro

În Moneasa folclorul va fi, din nou, la el acasă (Foto: Ştefan Matyaş)

JURNAL ÎNTREABĂ: *„După alegeri ar fi de dorit un nou tandem Băsescu-Tăriceanu?"* www.aradon.ro

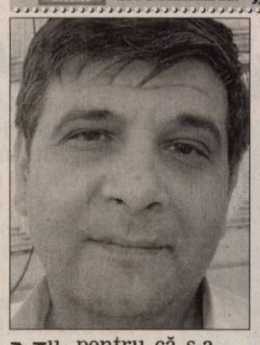

Nu, pentru că s-a dovedit a nu fi productiv. Este greu de spus cine ar trebui să conducă ţara, dar, oricum, faţă de Băsescu, Tăriceanu e cel care a făcut câte ceva pentru noi.

RADU ONEA (42 ANI), ECONOMIST

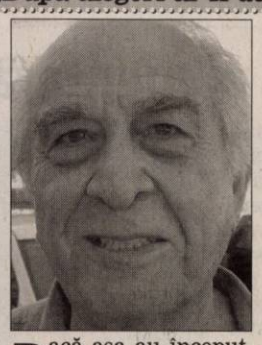

Dacă aşa au început, aşa ar trebui să continue. Oricum, supărarea este arma prostului, doar că n-au pătit destule ca să se poată împăca. Din cei existenţi, ei sunt cei mai buni.

ŞTEFAN BORCOŞ (76 ANI), INGINER

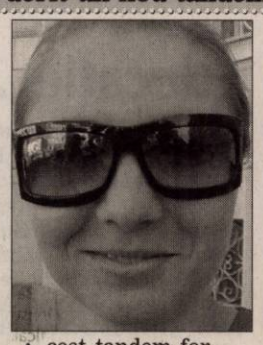

Acest tandem format din Băsescu şi Tăriceanu nu este capabil să ne conducă ţara. Tăriceanu n-a făcut nimic pentru poporul român şi de aceea toată lumea îl vede ca „oaia neagră".

SIMONA BORCOŞ (21 ANI), STUDENTĂ

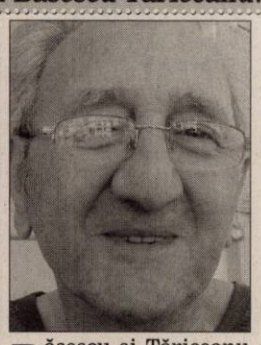

Băsescu şi Tăriceanu îmi sunt simpatici pentru că mi-au mărit pensia. Dacă o mai măresc în continuare, aşa cum au promis, atunci, pentru mine, vor forma o echipă foarte bună.

IOSIF LUCACI (85 ANI), PENSIONAR

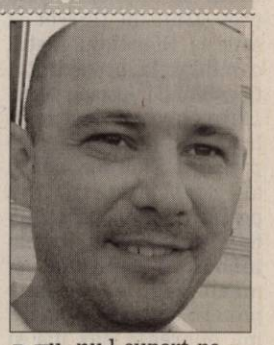

Nu, nu-l suport pe Tăriceanu. Şi de ce să-i aleg? Să se certe în continuare? Oricum, nimeni nu câştigă nimic. Ei se ceartă din interese personale, ceea ce nu se face când eşti la conducere.

SORIN LUŢAI (29 ANI), BARMAN-OSPĂTAR

Apariţie miraculoasă

Şicula (I.C.) - Poliţişti, pompieri şi zeci de săteni din Şicula au căutat zile întregi un consătean care a dispărut de acasă. Marinel S. a lăsat un bilet de adio în urma sa, cea care l-a găsit a fost mama bărbatului. Speriată femeia s-a dus direct la postul de Poliţie din Şicula unde a povestit întreaga întâmplare. Aceştia au apelat la ajutorul poliţiştilor din Ineu care la rândul lor a solicitat un echipaj de pompieri. Asta pentru că existau martori care spuneau că bărbatul de 31 de ani a fost văzut în zona Crişului Alb. Mama bărbatului, poliţiştii şi sătenii se gândeau la ce e mai rău. Peste 20 de oameni din Şicula s-au mobilizat şi au început căutarea tânărului alături de poliţişti şi pompierii din Ineu pe albia râului pe o distanţă de patru km. Spre noapte căutările au fost sistate urmând ca acestea să fie reluate a doua zi. Dimineaţa însă bărbatul a apărut acasă spunând că a plecat pentru că era deprimat din cauza unei afecţiuni medicale de care suferă.

AICI E LOCUL CARIEREI TALE! www.romjob.ro PORTAL NAŢIONAL DE LOCURI DE MUNCĂ

STK EMERGENT – primul fond închis de investiţii va fi listat la Bursa de Valori Bucureşti

Arad, 04 august 2008. STK Financial, societate de administrare a investiţiilor se pregăteşte pentru listarea la Bursă a fondului închis de investiţii STK Emergent.

Cu capitaluri proprii de peste 100 milioane lei, STK Emergent este lider de piaţă şi primul care se listează la Bursa de Valori Bucureşti. Fondul STK Emergent deschide noi perspective în dezvoltarea pieţei fondurilor închise de investiţii tranzacţionate la Bursă. Avantajele listării la bursă sunt: accesul uşor la un activ diversificat, lichiditate, transparenţă şi deschidere către investitori prin raportările către piaţa de capital.

„Strategia de listare la Bursă a fost stabilită prin documentele constitutive ale Fondului încă de la înfiinţarea acestuia. Ne bucurăm că investitorii noştri au avut încredere în strategia propusă şi au sprijinit fondul STK Emergent", a declarat Nicolae Pascu, preşedintele societăţii de administrare a investiţiilor STK Financial.

STK Emergent este autorizat de către Comisia Naţională a Valorilor Mobiliare (CNVM) în conformitate cu Legea 297/2004 privind piaţa de capital şi funcţionează sub autoritatea Comisiei. Depozitarul fondului este BRD-Groupe Societe Generale, care confirmă zilnic toate tranzacţiile realizate de fond.

Fondul STK Emergent are o politică de investiţii diversificată orientată spre piaţa acţiunilor financiare şi imobiliare, cu scopul diversificării riscului şi în vederea asigurării unei administrări prudenţiale a banilor.

Fondul STK Emergent va dezvolta proiectul Scala Residence, cel mai modern ansamblu rezidenţial din Cluj-Napoca. Proiectul se întinde pe 2 hectare şi va avea o suprafaţă construită de aproximativ 45.000 mp. Valoarea de piaţă a proiectului este estimată la 50 milioane Euro, iar termenul de execuţie a lucrărilor va fi de 2 ani. Administratorii fondului îşi propun la acea dată listarea firmei dezvoltatoare la Bursa de Valori Bucureşti.

De la înfiinţare (2006) şi până la sfârşitul anului trecut, performanţa STK Emergent s-a ridicat la 82%, în timp ce indicele BET a crescut cu 31,5%, BET-FI s-a apreciat cu 69,5%, iar BET-C a urcat cu 47%.

Performanţele superioare indicilor obţinute de STK Emergent se datorează administrării active bazate pe investiţii în acţiuni subevaluate şi în acţiuni cu rată de creştere a profitului peste media pieţei. În 2007 profitul net al fondului STK Emergent a fost de 14,8 milioane lei şi bazat pe investiţiile făcute societatea de administrare estimează pentru următorii doi ani rate de creştere anuală a profitului de peste 50%.

(H-756508)

RECLAMĂ

PE SCURT

• **Vernisaj.** Galeria de artă „Delta" găzduieşte joi, 7 august, ora 19, vernisajul expoziţiei de pictură şi desen Ştefan Guleş.

• **Lărgire.** Pe lângă primarii din judeţ, în Biroul interimar al PSD vor intra şi candidaţii de primari care au ajuns în turul doi, dar au pierdut la puţine voturi, cum este şi cazul fostului primar de la Săvârşin, Ioan Vodicean.

Vicepreşedinte portocaliu

Arad (S.T.) - Fostul preşedinte pe municipiu al PRM, Marcel Grec *(foto)*, este membru cu acte în regulă al PD-L, partid la care l-a urmat pe senatorul Aurel Ardelean, al cărui şef de birou parlamentar este. Mai mult, Grec a devenit unul dintre vicepreşedinţii pe municipiu ai PD-L. Împreună cu el au venit la „portocalii" încă circa 30 de persoane, printre care Oana Moldovan, fostă preşedinte la tineret şi Mircea Sferdian, fostul candidat la preşedinţia Consiliului Judeţean Arad. „Vreau să precizez că m-am înscris în PD-L fără nicio pretenţie. Noii mei colegi au considerat că, din postura de vicepreşedinte voi putea contribui la întărirea organizaţiei şi mi-au făcut această propunere, care, evident, mă onorează dar mă şi obligă", a declarat Grec.

(Foto: Ştefan Matyaş)

(Foto: Ştefan Matyaş)

Acuzat de şantaj

Arad (S.T.) - Preşedintele interimar al PSD Arad, Marius Lazăr, a declarat, într-o conferinţă de presă, că cetăţeni din mai multe localităţi i-au spus că, în campania electorală, actualul preşedinte al CJA, Nicolae Ioţcu, i-a şantajat, spunându-le că localităţile în care nu câştigă el nu vor primi bani de la buget. În replică, Ioţcu *(foto)* a declarat că „Marius Lazăr este un Agamiţă Dandanache în căutare de colegiu şi a găsit Aradul pe hartă. Voi sta cu el de vorbă după ce va trece printr-un vot uninominal să vedem cât la sută din cele 68000 de voturi primite de mine va avea el"..

Arădenii, apreciaţi

Arad (V.F.) - Cea mai importantă realizare la ediţia din acest an a Festivalului de la Avignon (Franţa) a fost aceea că arădenii au primit invitaţia la negocieri cu sindicatul de la G.D.F., care are în organizare o reţea proprie de festivaluri.

„Am fost invitaţi la negocieri de către sindicatul celei mai mari companii din Europa şi una dintre cele mai mari din lume, Grup de France, care are un comitet de cultură şi fonduri uriaşe - ne-a informat ieri, într- o conferinţă de presă, Ovidiu Balint, directorul Casei Muncipale de Cultură. Ei organizează festivaluri de teatru şi concerte în mai multe oraşe din Europa. Le-a plăcut foarte mult Proiectul Thespis, le-am prezentat oferta noastră culturală, formaţii, trupe de teatru, folclor etc., şi acum aşteptăm o ofertă scrisă, concretă, din partea lor. În proportie de 90%, colaborarea cu ei este demarată".

Liberali. Şiclovan şi Dămian, doi foşti preşedinţi care s-au convins că una este să fii şef la „Acţiunea Populară" şi alta să ai „acţiuni" la PNL. (Foto: S. Todoca)

Pe sub mână ca la Pil (Foto: Dorin Ocneriu)

Lecţie deschisă de folclor

Lipova (D.O.) - Cunoscutul profesor Viorel Nistor, coregraf al ansamblului „Doina Mureşului" Arad şi îndrumător al multor formaţii de dansuri populare din judeţ, nu scapă niciun prilej pentru a trezi şi cultiva dragostea pentru folclor a oamenilor obişnuiţi. Astfel, la Festivalul-concurs „La izvor de cânt şi dor" desfăşurat la Lipova zilele trecute, Viorel Nistor a ţinut o adevărată lecţie de dans popular în faţa spectatorilor. Împreună cu dansatorii ansamblurilor din Ghioroc şi Doina Mureşului Arad a explicat verbal şi prin dans câteva nestemate de dans popular pe care doar bătrânii de la sate le mai stăpânesc: sărita de la Ineu, mărunţica moţească, mărunţica de la Micherechi sau ardeleana din Pil. Publicul încântat a răsplătit cu aplauze şi ovaţii demonstraţia profesorului şi a elevilor lui.

Educaţie... alimentară

Arad (S.T.) - Supunerea la dezbatere publică a legii alimentaţiei nesănătoase în şcoli este doar o tragere de timp din partea Guvernului, respectiv a Ministerului Sănătăţii, este de părere senatorul Aurel Ardelean. „Nepublicarea listei alimentelor excluse de la comercializare în incinta şcolilor demonstrează că Guvernul negociază cu cei interesaţi anumite modificări ale legii sau găsirea unor soluţii de ocolire a ei. Problema, însă, nu este cu aplicarea sau neaplicarea legii, ci cu modul în care sunt hrăniţi în general copiii. Din acest punct de vedere, în opinia mea, copiii ar trebui învăţaţi ce alimente ar trebui să evite şi de ce. Nu oricum, ci în cadrul unei ore de igiena alimentaţiei, prevăzută în programa şcolară. Este nevoie de aşa ceva, pentru că problema obezităţii la copii este deja o problemă la nivel european", a declarat senatorul arădean.

Senatorul Aurel Ardelean (Foto: Ştefan Matyaş)

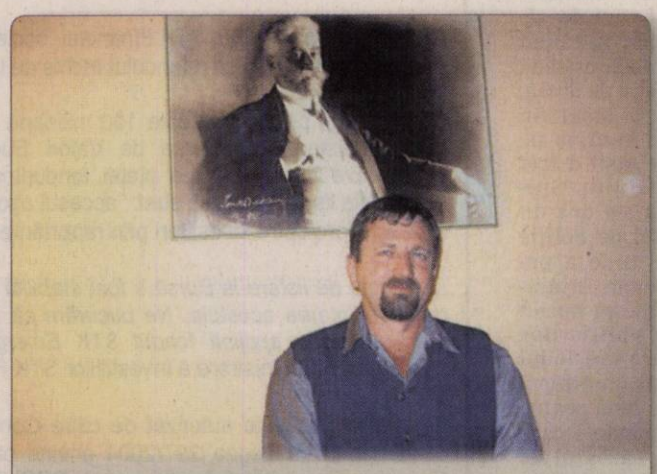

Spate. Ionel Ciupe, un candidat care se poate lăuda că îl are în spate pe Brătianu. (Foto: S. Todoca)

Lipova, (pe) drumul bun

Lipova (S.T.)- La o lună şi jumătate de la învestire, echipa din fruntea Primăriei Lipova se poate lăuda cu asfaltarea a două străzi. Este vorba despre străzile Damşescu şi Andrei Mureşanu (situată în zona tribunalului), a căror lungime totală este de aproximativ 400 de metri. „Am decis să demarăm proiectele de refacere a drumurilor din oraş, întrucât sunt de importanţă majoră pentru Lipova" – spune Marius Jurcă, primarul oraşului Lipova. Strada Damşescu a fost complet refăcută: s-a turnat covor asfaltic pe o lungine de 220 de metri, iar pe partea pietonală s-au montat pavele, în timp ce pe strada Andrei Mureşanu – din zona centrală a oraşului - s-a turnat asfalt pe o lungime de 173 de metri. Tot la capitolul drumuri, administraţia locală doreşte să reabiliteze – în viitorul apropiat - o parte a zonei din apropierea pieţei,aici, urmând a fi amenajate locuri de parcare.

Gropile au dispărut (Foto : FAN)

Cooperare parlamentară

Graniceri (S.T.) - La dezbaterea pe teme de administraţie locală de la Graniceri, senatorul Cristian Stragea şi dna primar al municipiului Gyula, dr. Perjesi Klara, care este în acelaş timp şi parlamentar în forul legislativ ungar, au subliniat că pe lângă demersurile făcute de administraţiile locale, este bine să fie invitaţi şi parlamentarii judeţelor Arad şi Bekes la şedinţele comune ale conducerilor celor două consilii judetene. Propunerea are ca scop susţinerea politică a proiectelor transfrontaliere în cadrul şedinţelor comune ale guvernelor din România şi Ungaria.

Debut la editura Leda

■ Editura Leda, imprint al Grupului Editorial Corint, anunţă apariţia unei noi serii: „Debut Leda".

Bucureşti (M.F.) - Ideea promovării scriitorilor debutanţi exista în planurile editoriale şi a prins contur în urma cooptării editurii într-un proiect al Unicredit Ţiriac Bank şi al Asociaţiei Catalist.

Acest proiect se referă la un concurs de debut literar, desfăşurat între 21 aprilie şi 15 iunie, ce şi-a propus să promoveze scriitori debutanţi, atrăgând participarea a peste 60 de autori care şi-au înscris lucrările în secţiunile de proză scurtă, roman şi poezie.

În cadrul unei ceremonii, membrii juriului, Mircea Vasilescu, Paul Cernat şi Liviu Papadima, au acordat marele premiu la secţiunea poezie Danielei Catona, din Timişoara, pentru lucrarea „Iepurele de martie" şi la secţiunea proză scurtă Ioanei Silvia Popescu, din Târgovişte, pentru lucrarea „Iradierea unei lumi oarecare". La secţiunea roman, marele premiu nu a fost acordat, juriul oferind însă un premiu special lucrării de proză scurtă „Galeria oglinzilor negre", aparţinând lui Felician Chiruţă din Oradea.

Festivitatea de premiere găzduită, zilele trecute, de librăria Cărtureşti (Foto: L. T.)

PE SCURT

• **Test.** Gardienii Revoluţiei din Iran au declarat ieri că au testat o armă care ar avea capacitatea de a distruge orice navă pe o rază de 300 de kilometri, potrivit agenţiei FARS, citată de Reuters. Declaraţiile survin în contextul intensificării tensiunilor pe tema programului nuclear al Iranului.

Avion

Washington (MF) - Noul avion fără pilot de tip MQ-9 Reaper al forţelor aeriene americane ar putea înlocui treptat bombardierele şi avioanele de urmărire din spaţiul irakian, pe măsură ce situaţia se stabilizează şi trupele americane ar putea începe să se retragă masiv, relatează AFP. Generalul Gary North, comandantul forţelor aeriene din Orientul Mijlociu, a declarat recent că evaluează opţiunile pe care le are la dispoziţia sa pentru a înlocui avioanele „clasice" cu avioane armate fără pilot.

Negocieri

Ţhinvali (MF) - Osetia de Sud nu va permite schimbarea formatului actual al negocierilor cu Georgia, a declarat duminică preşedintele regiunii Eduard Kokoiti în cadrul unei întâlniri cu o delegaţie a Osetiei de Nord, relatează Itar-Tass în pagina electronică. „Nu vom desfăşura negocieri fără Osetia de Nord şi Rusia", a declarat acesta.

Palestinieni transferaţi

Ierusalim (MF) - Armata israeliană a anunţat ieri că va transfera în Cisiordania zeci de palestinieni, susţinători ai grupării Fatah, care au fugit din Fâşia Gaza, controlată de organizaţia Hamas, în urma confruntărilor cu gruparea islamistă, relatează Reuters.
Decizia Israelului de a-i transfera în oraşul Ramallah, din Cisiordania, unde preşedintele palestinian Mahmoud Abbas deţine controlul, a intervenit la o zi după ce Hamas a anunţat că a reţinut 30 de membri ai unei grupări pro-Fatah, clanul Helles, pe care Israelul îi trimisese înapoi în Fâşia Gaza, duminică. Aproximativ 180 de susţinători ai grupării Fatah au primit refugiu în Israel, sâmbătă, după ce 11 palestinieni au fost ucişiiar iar peste 90 au fost răniţi.

Vrea proteste pentru Tibet

Bruxelles (MF) - Preşedintele Parlamentului European, Hans-Gert Poettering, a cerut sportivilor care participă la Jocurile Olimpice de la Beijing să protesteze faţă de situaţia privind drepturile omului în Tibet, relatează publicaţia electronică EUObserver.
„Aş dori să îi încurajez pe sportivi, atât femei, cât şi bărbaţi, să vadă lucrurile aşa cum sunt, şi să nu întoarcă spatele.
Fiecare sportiv poate, în felul său, să lanseze un semnal", a scris duminică preşedintele Parlamentului European, într-un articol în ziarul german Bild am Sonntag, cu prilejul evenimentului sportiv care urmează să înceapă vineri în capitala Chinei.
„Este datoria noastră să nu uităm de locuitorii Tibetului, care luptă pentru supravieţuirea culturală", a continuat el.

Putin avertizează

Moscova (MF) - Nivelul de alertă teroristă este în continuare „foarte ridicat" în Rusia, a avertizat, ieri, în cadrul unei reuniuni a Consiliului de Miniştri, premierul rus Vladimir Putin *(foto)*, citat de agenţiile ruse, relatează AFP. „Trebuie să fim conştienţi că această ameninţare persistă şi că este foarte ridicată
Guvernul rus urmează să examineze, luni, noul program federal de combatere a terorismului, după expirarea în 2007 a celui precedent.
Prioritatea este „consolidarea securităţii statului, a societăţii, concret a fiecărei persoane", a adăugat Putin, el însuşi fost ofiţer KGB, instituţie însărcinată cu securitatea statului în perioada URSS.

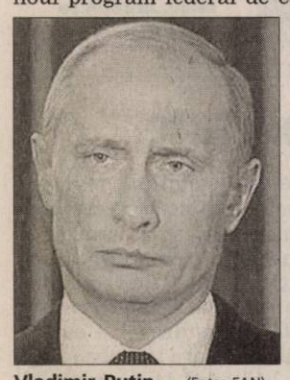
Vladimir Putin (Foto: FAN)

Serbia nu renunţă la Kosovo

■ „Serbia nu va renunţa la integritatea teritorială şi suveranitatea sa", a declarat Tadici.

Belgrad (MF) - Preşedintele sârb Boris Tadici a declarat, la sfârşitul săptămânii trecute, că Serbia nu va renunţa la opoziţia faţă de independenţa Kosovo pentru a deveni stat membru al Uniunii Europene, relatează Reuters.
Tadici a subliniat că Serbia va continua eforturile de capturare a suspecţilor de crime de război după arestarea şi extrădarea liderului politic al sârbilor bosniaci, Radovan Karadzici, un pas important pentru aderarea la UE.
„Aderarea Serbiei la UE este interesul naţional suprem iar acest Guvern nu va renunţa la el", a subliniat Tadici în prima conferinţă de presă organizată după arestarea lui Karadzici.
Liderul de la Belgrad a avertizat că Serbia nu va renunţa la Kosovo şi va continua eforturile diplomatice şi lupta politică.
„Serbia nu va renunţa la integritatea teritorială şi suveranitatea sa", a declarat el.
Preşedintele sârb a precizat că ţara va sesiza Curtea Internaţională de Justiţie în privinţa legalităţii declaraţiei de independenţă a Kosovo şi a recunoaşterii independenţei sale.
O astfel de abordare va irita Bruxelles-ul şi ar putea îngreuna procesul de aderare la UE, a avertizat, duminică, ambasadorul britanic la Belgrad.

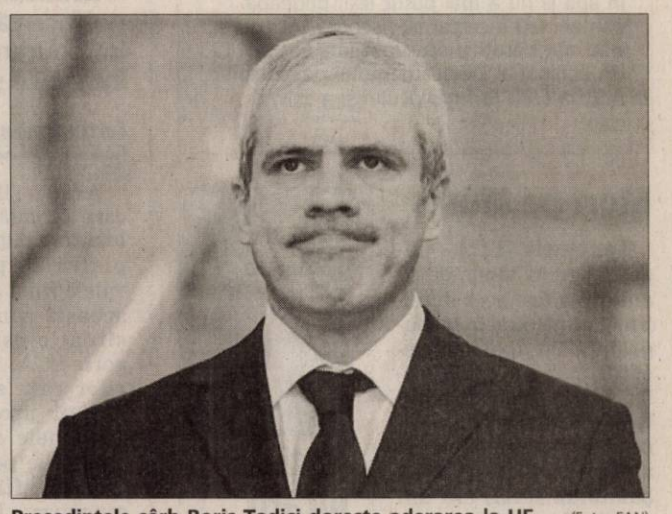
Preşedintele sârb Boris Tadici doreşte aderarea la UE (Foto: FAN)

„Sunt dispus să îmi asum orice risc pentru politicile mele care deschid perspective pentru cetăţenii Serbiei", a adăugat el.

In memoriam Un cuplu de vârstnici se apleacă pentru a face o rugăciune pentru victimele bombardamentului atomic, în faţa unui cenotaf, după ce au depus flori în Parcul Memorial al Păcii din Hiroshima, vestul Japoniei, înaintea celei de-a 63-a aniversări a bombardamentului atomic de către USA din timpul celui de-al Doilea Război Mondial.

Soldaţii patrulează pe străzi

Roma (MF) - Sute de soldaţi ai armatei italiene au fost mobilizaţi ieri în Italia, în cadrul măsurilor adoptate de Guvernul lui Silvio Berlusconi pentru a combate criminalitatea, angajarea forţelor militare în acest scop fiind catalogată de critici drept un gest pur simbolic, relatează Reuters.
Această măsură, care prevede mobilizarea în total a 3.000 de militari, a fost una dintre cele mai vizibile iniţiative de până acum din cadrul campaniei de menţinere a ordinii, demarată de liderul conservator ales în aprilie, care a promis că Italia va deveni o ţară mai sigură.
Militarii au fost dislocaţi în oraşe precum Roma, Milano, Torino, Palermo, pentru a desfăşura misiuni de patrulare pe străzi, alături de echipajele de poliţie, asigurând protecţia în zonele sensibile, inclusiv Domul din Milano, ambasadele şi consulatele.

Soldaţii „păzesc" liniştea italienilor (Foto: EPA)

Aceştia vor păzi şi centrele de detenţie pentru imigranţii ilegali, acuzaţi de Guvernul italian de săvârşirea majorităţii crimelor.
„Sunt fericit. Sper ca aceasta să rezolve situaţia şi să elimine o parte dintre infracţiuni", a declarat Vittoria Rosati, care locuieşte la Roma, în timp ce militarii păzeau o staţie de metrou din apropiere.

Kovesi cere urmărirea penală

Bucureşti (MF) - Procurorul general, Codruţa Kovesi, cere Camerei Deputaţilor avizul pentru începerea urmăririi penale faţă de fostul premier Adrian Năstase, care este cercetat de procurorii anticorupţie pentru luare de mită şi şantaj.
„Procurorul General al Parchetului de pe lângă Înalta Curte de Casaţie şi Justiţie, sesizat prin referat transmis la data de 30 iulie 2008 de către Direcţia Naţională Anticorupţie, a solicitat Camerei Deputaţilor declanşarea procedurilor pentru formularea cererii de urmărire penală faţă de Adrian Năstase, pentru săvârşirea infracţiunilor de luare de mită şi infracţiunea conexă de şantaj", se arată într-un comunicat al Parchetului de pe lângă Înalta Curte de Casaţie şi Justiţie (PICCJ).
De asemenea, procurorul general a cerut avizul pentru începerea urmăririi penale pentru un dosar ce priveşte aceeaşi perioadă, Năstase fiind acuzat că ar fi primit de la Ioan Păun, în mod repetat şi în baza aceleiaşi rezoluţii infracţionale, foloase necuvenite.

Ne spune ce să donăm

Bucureşti (M.F.) - Traian Băsescu a fost prezent luni seara la teledonul organizat de UNICEF şi Realitatea TV pentru ajutorarea sinistraţilor din Moldova şi Maramureş.
Preşedintele a profitat de prezenţa în direct, la televizor, pentru a-i informa pe potenţialii donatori de ceea ce au nevoie acum locuitorii zonelor calamitate.
„Trebuie avut grijă ce donăm. De evitat să se doneze haine murdare. Nu are nimeni nevoie de ele şi înjosesc pe cel care le primeşte", a subliniat şeful statului.
Acesta a menţionat şi că nu mai este nevoie de apă şi de conserve, pentru că a pus Guvernul la dispoziţia sinistraţilor toate alimentele necesare.
„Oamenii au nevoie de maşini de spălat, frigidere, sobe cu lemne, materiale de construcţii, pături, mobile, încălţăminte. Am văzut foarte mulţi care primiseră cămăşi şi tricouri, dar erau in picioarele goale. Am văzut bebeluşi care nu mai au un scutec", a menţionat preşedintele. Traian Băsescu spune că şi copiii de şcoală au nevoie acum de cărţi de şcoală pentru clasele I-VII, caiete, rechizite şi ghiozdane.
Şeful statului a subliniat că foarte multe organizaţii din ţară, politice sau din societatea civilă, primarii şi sindicatele strâng bunuri care să fie date celor care au nevoie de ele.
UNICEF România pune la dispoziţia celor care vor să ajute victimele inundaţiilor din nordul Moldovei şi Maramureş un cont în care puteţi face donaţii în bani. Contul este RO10BRDE450SV43465564500 deschis la BRD Societe Generale.

Traian Băsescu (Foto: EPA)

Manual de antrenament

Madrid (MF) - Poliţia spaniolă a descoperit pe Internet un manual de antrenament al organizaţiei al-Qaida ce conţinea informaţii privind comiterea atentatelor cu maşini-capcană sau avioane-capcană fără pilot, împotriva forţelor internaţionale mobilizate în Liban şi Afganistan, relatează AFP.
Manualul de opt pagini destinat celulelor grupării al-Qaida din Europa a fost elaborat la începutul lui iunie, potrivit postului privat de radio Cadena Ser, care citează surse din poliţie.
Direcţia generală de poliţie şi Ministerul spaniol de Interne nu au fost în măsură să confirme sau să infirme imediat aceste informaţii.
Potrivit postului de radio Cadena Ser, manualul vizează „structurile comandamentului militar al inamicilor islamului", fără a fi necesar să se recurgă la atentate sinucigaşe. În manual apar detaliate trei modalităţi de a provoca explozia unui avion-capcană cu ajutorul sistemelor de telecomandă, sau informaţii despre coordonarea atacurilor cu maşină-capcană, conform sursei citate.

JURNAL ARĂDEAN
MARE Publicitate: 08.00-17.00 Tel: 280943
MICA Publicitate: 08.00-19.00 Tel:210775
Preluarea anunţurilor pentru următoarea zi se face până la ora 18.00

PE SCURT

- **Cal salvat.** Pompierii arădeni au salvat un cal ce căzuse într-o bată din faţa mănăstirii Gai, ieri seara. Animalul a intrat în apă şi nu a mai putut ieşi, degeaba oamenii au încercat să-l scoată. Aceştia s-au dat bătuţi şi au sunat imediat la 112. Un echipaj al Detaşamentului de Pompieri Arad a sosit la faţa locului şi a salvat calul.

Mort pe Mureş

Fântânele (I.C.) - Cadavrul unui tânăr de 17 ani din a fost scos duminică după masă la suprafaţă de apele Mureşului în zona conductelor de gaz dinspre localitatea Fântânele. În urma cercetărilor efectuate, s-a stabilit şi identitatea băiatului. R.L.L era din satul Caporal Alexa, acesta înecându-se în Mureş la sfârşitul lunii iulie.

Lovită de maşină

Arad (I.C.) - O femeie de 50 de ani din judeţul Sălaj s-a ales cu răni grave după ce a fost lovită vineri noapte de un autoturism. Victima mergea pe şosea în aceeaşi direcţie de mers cu maşina care a accidentat-o. La volanul autoturismului se afla A.S.R, de 22 de ani, din Andrei Şaguna. Şoferul conducea un BMW 318 din direcţia Zimandu Nou spre Arad, când a luat-o în plin pe R.V. Femeia a fost transportată de urgenţă la spital pentru îngrijiri medicale.

Hoţi de jucării

Arad (I.C.) - Trei bărbaţi s-au ales cu dosare penale după ce au furat jucării şi biciclete de copii. S.S., de 25 de ani, din Braşov, a furat sâmbătă noaptea un flex, o cască moto şi o jucărie din faţa uşii unui apartament dintr-un bloc situat pe strada Liviu Rebreanu. Bunurile au fost recuperate iar autorul este cercetat pentru infracţiunea de furt. Nici F.F.I., de 35 de ani şi N.V.G., de 38 de ani nu au scăpat de dosare penale. Aceştia sunt cercetaţi după ce au furat o bicicletă de copii dintr-un bloc de pe aceeaşi stradă. Prejudiciul în valoare de 200 de lei a fost recuperat.

Vămile arădene au făcut faţă numărului mare de persoane (Foto: FAN)

Vămile arădene, luate cu asalt

Arad (C.M.) - În weekend-ul care a trecut, valorile traficului de călători prin punctele de trecere a frontierei arădene a fost de peste 156.879 treceri persoane, cu 12 % mai mari în comparaţie cu o zi normală de lucru, conform unui comunicat al Poliţiei de Frontieră. Cu toate acestea, controlul la frontieră s-a derulat în condiţii optime, neînregistrându-se creşteri semnificative ale timpilor de aşteptare. Şi în acest an, Punctul de Trecere a Frontierei Nădlac a fost cel mai tranzitat punct de frontieră, cu un trafic de 117.312 de persoane şi un număr de 54.438 mijloace de transport .

„Inspectoratul Judeţean al Poliţiei de Frontieră Arad este pregătit, în luna august – perioadă de vârf a concediilor - pentru afluxul de cetăţeni români care se întorc acasă din străinătate sau cetăţenii străini care doresc să îşi petreacă vacanţa în România. Şi în perioada următoare conducerea Inspectoratului Judeţean al Poliţiei de Frontieră Arad a dispus menţinerea măsurilor necesare pentru realizarea unui control eficient şi fluent în toate punctele de trecere", declară comisar de poliţie Ion Mareş, purtător de cuvânt al IJPF Arad.

ARAD ONLINE www.aradon.ro
Aici download comunicat

Staţii printre bolovani

■ Arădenii sunt supuşi la noi încercări odată cu introducerea autobuzelor între UTA şi Podgoria.

LUCIAN ŞERBAN
lucian.serban@informmedia.ro

Curse cu obstacole înspre autobuzele care opresc la UTA (Foto: Ştefan Matyaş)

Arad - Dacă arădenilor care circulă pe centru li s-a luat, cel puţin deocamdată, o piatră de pe inimă, tramvaiele fiind repuse pe linii în această zonă, cu totul altă situaţie este pe ruta Podgoria-UTA. Din cauza lucrărilor care se desfăşoară în cadrul proiectului BERD, vagoanele electrice au fost scoase de pe acest din urmă tronson, fiind înlocuite cu autobuze. Insuficient informaţi, la primele ore ale dimineţii unii arădeni încă aşteptau tramvaiul în vechile staţii. De asemenea, locaţia zonelor amenajate pentru oprirea autobuzelor a constituit sursa unor serioase bătăi de cap pentru călători. Nu mică a fost mirarea celor aproximativ 20 de arădeni care aşteptau cursa în faţa staţiei de tramvai de lângă Gară, când au văzut că maşina opreşte la o distanţă 50 de metri. Ca să nu mai vorbim de faptul că oamenii trebuie să se strecoare printre maşinile parcate, autorităţile netrăgând nicio învăţătură din experienţa de pe centru, când responsabilii Companiei de Transport Public (CTP) au promis că vor solicita ca staţiile să fie haşurate, iar şoferilor li se va interzice să-şi parcheze maşinile acolo.

Nu ştiu dacă asta se poate numi staţie

ANDRADA SĂLCIANU

Spart cu pikamărul

La UTA, am avut surpriza să constatăm că pentru a putea ajunge la autobuzul oprit în staţie trebuie să faci o adevărată cursă cu obstacole. Muncitorii care lucrează la reabilitarea zonei au început să spargă drumul pe margini cu pikamărul. Deşi noua staţie amenajată de CTP le stătea în cale, constructorii şi-au văzut de lucru, asfel încât între trotuar şi locul în care opresc mijloacele de transport în comun au apărut bolovani cât toate zilele. Călătorii nemulţumiţi acuză faptul că accesul la cursă le este mult îngreunat şi că acum sunt nevoiţi să aştepte mai mult în staţii „Nu ştiu ce să mai spun. Sincer, acum îmi fac probleme pe unde să trec. Nu este normal ceea ce se întâmplă. Ar fi fost bine să facă staţia în altă parte, nu aici, unde se lucrează", susţine Irina Năiduţ. „Nu e normal să se întâmple aşa ceva, să fim nevoiţi să aşteptăm autobuzul în plin şantier", spune şi Romina Hortopanu. La rândul său, Andrada Sălcianu, o altă călătoare nemulţumită arătă cu degetul înspre mai marii oraşului. „Nici nu ştiu dacă asta se poate numi staţie. În niciun caz nu trebuia făcută aici. Iar despre autobuze, ce să mai spun, stau de 15 minute şi nu a apărut niciunul", afirmă arădeanca. „Nu e bine că suntem obligaţi să trecem peste bolovanii aceştia. E adevărat că trebuie să se lucreze, dar nici aşa...", susţine Ionel Buldijer. De menţionat că sunt şi arădeni care nu par a fi deranjaţi de dezastrul din staţie. „E bine foarte bine că se lucrează în Arad. Trebuie să aşteptăm să se termine lucrările, dar totuşi ar fi putut face această staţie în altă parte", este de părere Octavian Lupu. La rândul său, Mircea Iovanov susţine că: „până se reglementează situaţia, asta e. Nu se poate construi o casă dacă nu-i deranj".

IŞI CER SCUZE

Pe de altă parte, Corina Drăghici, purtătorul de cuvânt al Primăriei, susţine că staţia de la UTA a fost amplasată în calea muncitorilor pentru că nu exista o altă variantă. „Ne cerem scuze arădenilor, dar situaţia aceasta va dura câteva zile, deoarece constructorii au un grafic de respectat. Nu se putea stabili o altă locaţie pentru staţia respectivă, deoarece ar fi fost prea departe de staţia de tramvai. Trebuie să ştiţi că în toate zonele amenajate pentru oprirea autobuzelor au fost montate indicatoare. De asemenea, conducerea CTP ne-a informat că, pe traseul UTA-Podgoria, intervalul la care circulă autobuzele este de cinci-şase minute, iar pe ruta Podgoria-Grădişte, intervalul este de 15 minute", a declarat Corina Drăghici.

ARAD ONLINE www.aradon.ro
Aici mai multe foto

Restricţii auto la UTA şi Podgoria

Modificări în circulaţia auto pe Calea Aurel Vlaicu şi Podgoria (Foto: Ş.M.)

Arad (A.B.) - Noi restricţii vor fi impuse în traficul din municipiu de miercuri. Potrivit Primăriei Arad, din 6 august, de la ora 6.00, vor fi restricţii de circulaţie pe Calea Aurel Vlaicu şi Bulevardul Revoluţiei în vederea modernizării trecerilor la nivel cu linia de tramvai în intersecţiile Calea Aurel Vlaicu cu Calea Victoriei şi strada Cocorilor, zona Liceul CFR (Podgoria) şi zona Bancpost. Primăria oferă şoferilor variante alternative în toate cele trei cazuri. Pentru zona UTA, traseele sunt: ieşirea de pe strada Cocorilor înspre Calea A. Vlaicu, obligatoriu dreapta, cu întoarcere la intersecţia Calea 6 Vânători; ieşirea de pe strada Victoriei înspre Calea A. Vlaicu, obligatoriu dreapta, cu întoarcere la intersecţia Calea 6 Vânători, ieşirea de pe strada Fraţii Neumann înspre Calea A. Vlaicu, obligatoriu dreapta, cu întoarcere la sens giratoriu UTA. În cazul lucrării de la Podgoria, din Piaţa Caius Iacob, de la trecerile de tramvai (zona Liceul CFR), traseele sunt: dinspre Grădişte spre centru - coborâre de pe viaduct – dreapta spre Bulevardul Revoluţiei – cu întoarcere la Gară, iar dinspre Podgoria spre Gară, pe strada Bihorului, pe lângă viaduct. Potrivit primăriei, variantele în zona Bancpost sunt ieşirea de pe Aristide Dragomir (din zona Căminul) spre Bulevardul Revoluţiei, obligatoriu dreapta, cu întoarcere la Gară şi ieşirea de pe Aristide Dragomir (din zona Tricoul Roşu) spre Bulevardul Revoluţiei, obligatoriu dreapta, cu întoarcere sens giratoriu Podgoria-strada Bihorului pe lângă viaduct. Primăria Arad nu a făcut publică data la care aceste restricţii vor fi ridicate.

ARAD ONLINE www.aradon.ro
Aici comunicat restricţii

Amendă pentru Enel

Arad (L.Ş.) - Enel a încasat o amendă contravenţională de la inspectorii OJPC pentru neinformarea cetăţenilor cu privire la modalităţile de plată a facturilor. „Enel Energie SA Bucureşti a introdus, pe lângă modalitatea prevăzută în contract o nouă modalitate conform convenţiei transmise în scris fiecărui consumator, fără a informa corect, concret şi precis asupra tuturor posibilităţiilor, variantelor de plată a facturilor, (consumatorul având posibilitatea de a alege inclusiv varianta veche de facturare) şi în consecinţă, operatorul economic a fost sancţionat contravenţional pentru acest lucru. Consumatorul poate alege oricând modalitatea de facturare, după emiterea unei facturi, printr-o cerere depusă la caseriile ENEL", se spune într-un comunicat de presă al OJPC.

ARAD ONLINE www.aradon.ro
Aici mai multe detalii

Cercetată în libertate

Şiria (I.C.) - Femeia care şi-a abandonat bebeluşul la doar o zi după ce s-a născut este cercetată în stare de libertate. Băieţelul a fost aruncat de mama sa într-un canal al unei case părăsite de pe strada Tache Ionescu din Şiria. Micuţul era învelit într-o cârpă şi băgat într-o pungă de plastic. Când a fost găsit băieţelul încă avea ataşat cordonul ombilical. Mama bebeluşului este cercetată pentru infracţiunea de punere în primejdie a a vieţii unei persoane. Copilul se află internat în spital iar starea lui este bună. Cea care şi-a abandonat băieţelul la doar o zi după ce l-a născut, este asistentă medicală şi are 30 de ani. Femeia mai are acasă încă trei copii.

JURNAL ARĂDEAN
SPORT
Mai multe informaţii: www.aradon.ro - sport

PE SCURT

• **În Japonia.** Juniorul utist Alin Botiş (n. 1992), însoţit de Lucian Tetileanu *(foto)*, din postura de coordonator al lotului naţional de fotbal Under 16, au plecat în Japonia, pentru a participa la un veritabil mini-campionat mondial la care participă 24 de naţiuni de pe toate continentele.

• **Litigiu.** Deşi oficialii grupării Voinţa Mailat spun că jucătorul Budur a semnat pe cinci ani cu gruparea lui Popa Ilie şi riscă o suspendare de doi ani, fostul junior al UTA-ei se pregăteşte alături de Regal Horia, în speranţa soluţionării litigiului în favoarea sa.

ALBE ŞI NEGRE

Liniştea dinaintea furtunii ?

DANIEL SCRIDON
daniel.scridon informmedia.ro

Anihilată (şi) cu ajutorul unor jucători care au „trădat" cauza colectivă, răzmeriţa de la UTA ar trebui să fie un semnal de alarmă pentru managerul-antrenor Ionuţ Chirilă. O atenţionare, că aparenţele înşeală uneori şi, din mare „jupân", când ţi-e lumea mai dragă, te poţi trezi doborât „la pământ", fără soluţii. Mai ales, când lucrezi cu jucători „flămânzi", ştiut fiind faptul că banii sunt - pe moment - o problemă la UTA. Iar dacă nu ai „diplomaţia în sânge", riştі să te „cureţi" pe propria mână.

Spunem toate acestea, deoarece, voci din interiorul clubului fanion al Aradului, vorbesc, şoptit deocamdată, despre o linişte aparentă, prevestitoare de furtună. Că tensiunea se simte plutind deasupra vestiarului şi nu va mai dura mult până când „mămăliga va exploda".

Ionuţ Chirilă ar trebui să mediteze la toate acestea, să nu (mai) pună „gaz pe foc" şi să găsească soluţiile de risipire a norilor ce s-au adunat deasupra „Bătrânei Doamne".

Se caută emblema şi numele

■ Suporter Club UTA a acţionat în instanţă Municipalitatea, pentru a risipi „ceaţa".

Arad (D.S.) - Sebastian Bulumac, preşedintele Asociaţiei Suporter Club UTA şi Ciprian Jurma, secretarul asociaţiei, au susţinut ieri dimineaţă, la Old Ladies Pub, o conferinţă de presă, în care, principalul punct pe ordinea de zi a fost identificarea celui care deţine emblema şi numele clubului fanion al Aradului..

Adrese fără răspuns

„Numele şi emblema clubului au fost cesionate de Nicolae Bara în luna noiembrie, dacă nu mă înşel, în schimbul sumei simbolice de un leu. Din noiembrie şi până acum nu se ştie ce s-a întâmplat cu această cesiune. Am făcut o adresă, prin care doream să vedem acest act (**n.r.** conform unui articol din lege care permite acest lucru). Am aşteptat 30 de zile şi nu am primit niciun răspuns. Am mai făcut apoi o notificare prin care ceream acelaşi lucru, iar răspunsul trebuia să-l primim în termen de 15 zile. Din nou, nu am primit niciun răspuns", spune Ciprian Jurma.

> *Nu vom avea linişte până nu vedem emblema şi culorile pe mâini bune*
>
> CIPRIAN JURMA

Se mută la Tribunal

Urmând cursul logic, Asociaţia Suporter Club UTA a acţionat în instanţă Municipalitatea, cerând acelaşi lucru, adică actul de cesiune dintre Bara şi Municipalitate. Cei doi motivează acest gest prin faptul că, citäm: „Datele de identificare ale clubului trebuie să rămână la Arad. Avem deja exemplul clubului din Sud, care a trebuit să îşi schimbe numele, emblema şi culorile din această cauză şi nu vrem să se întâmple acelaşi lucru şi cu UTA", spune Sebastian Bulumac.

Prima înfăţişare în acest proces ar urma să aibă loc pe 2 septembrie, la Tribunalul Arad. „Sperăm să nu ajungem până acolo şi să putem vedea acel act", a mai ţinut să precizeze Bulumac.

Problema spaţiilor

O altă problemă pusă pe tapet de cei doi reprezentanţi ai Asociaţiei Suporter Club UTA se referă la spaţiile din faţa stadionului UTA. „Din ceea ce ştim noi, în actul de donaţie al stadionului, din 2005, dintre familia Neumann şi Municipalitate, se arată că spaţiile fac parte din stadion, sunt parte din donaţie, şi pot fi folosite exclusiv în interesul clubului", spune Ciprian Jurma, care speră să obţină o copie a respectivului act de donaţie.

Spaţiile nu sunt ocupate de nimeni, datorită preţului exorbitant, de 12 euro/metru pătrat, cerut pentru închiriere. În condiţiile în care, acele spaţii nu dispun de utilităţi, iar investiţia pentru amenajarea acestora ar fi imposibil de amortizat.

Liderii Suporter Club UTA se tem să nu păţească aidoma vecinilor de pe Bega (Foto: Şt. Matyaş)

Turneu omagial

Arad (D.S.) - Asociaţia Suporter Club UTA intenţionează să organizeze, cu ocazia Zileleor Aradului, o competiţie de minifotbal care să poarte, în fiecare an, numele unei foste glorii a clubului UTA. În acest an, Asociaţia doreşte să organizeze la baza UTA (pe malul Mureşului), Cupa „Ladislau Broşovszky," la care să participe 8 echipe. Turneul va avea loc duminică 24 august, iar invitată de onoare va fi baschetbalista Monica Broşovszky, fiica regretatului fotbalist.

Decizie amânată

Arad (D.S.) - Ziua de ieri ar fi trebuit să fie una a clarificărilor în „cazul Todea". Numai că managerul-antrenor Ionuţ Chirilă a amânat luarea unei decizii împotriva jucătorului utist, găsit „ţap ispăşitor" al răzmeriţei de joia trecută.

„L-am ascultat pe Cristi, am citit tot ce s-a scris, iar mâine (**n.a.** marţi) voi comunica sancţiunea luată împotriva acestuia" - ne-a spus Chirilă.

Nu are adversari

Arad (D.S.) - Renunţarea, din motive financiare, la cantonamentul din Franţa şi refuzul celor de la Stuttgart de a disputa un meci amical cu UTA, i-a dat peste cap planurile lui Ionuţ Chirilă. Acesta şi-ar fi dorit să rodeze o formulă de joc apropiată de cea pe care o va trimite pe 16 august, în prima etapă, la Tg. Mureş, dar nu are împotriva cui.

Echipele contactate au refuzat să joace, pe motiv că şi-au stabilit programul partidelor de verificare cu mult timp în urmă şi nu ar fi elegant să renunţe la un adversar, fie el inferior valoric, în detrimentul „Bătrânei Doamne".

Cupa României

Arad (S.C.) - Duminică s-a disputat prima etapă a Cupei României la fotbal, faza judeţeană, ediţia 2009/2010. Iată rezultatele consemnate: Zăbrani - Tisa Nouă 1-4, Zimandu Nou - Lunca Teuz 7-2, Zădăreni - Inter Arad 3-0, Aluniş - Felnac 4-1, Pro Nădlac - Semlac 5-0, Săvârşin - Mândruloc 0-3, Romvest - Turnu 1-2, Sintea Mare - Şepreuş 2-3, Tauţ - Drauţ 6-1, Univ. Sebiş - Buteni 7-5 (după 11 m), Dezna - Vârfurile 4-1, Seleuş - Şicula 2-6, Şimand - Şiria 0-1, Satu Nou - Berechiu 2-3, Ţipari - Târnova 1-6.

Se prezintă

Arad (D.S.) - Cu zece zile înaintea startului de sezon, nou-promovata în eşalonul doi al fotbalului românesc, CSU Vasile Goldiş Arad, se prezintă în faţa presei. Întâlnirea este programată astăzi, ora 14, în Aula „Ştefan Cicio Pop" a Universităţii de Vest „Vasile Goldiş".

Află adversarul

Bucureşti (D.S.) - Antrenorul-coordonator al selecţionatei de box a Transilvaniei, pentru seniori, Adolf Ivanovici (Box Club UVVG Arad) va fi prezent mâine la sediul Federaţiei de specialitate, pentru a participa la tragerea la sorţi a programului C.N. pe echipe formate pe zone geografice.

Adolf Ivanovici (Foto: Şt. M.)

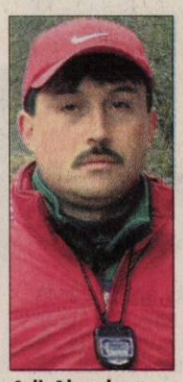

Adi Abrudean (Foto: Şt. M.)

Noutăţi

Ineu (S.C.) - Profitând de destrămarea „proiectului Stupar" de la Sânnicolaul Mare, oficialii CS Ineu i-au făcut o nouă ofertă jucătorului Florin Turcan. Acesta a acceptat-o, urmând să îmbrace în viitorul sezon tricoul divizionarei C. Antrenorul Adrian Abrudean a rezolvat şi problema juniorilor, odată cu împrumuturile utiştilor, Boldor şi Morar, cel din urmă un fiu al locului. În altă ordine de idei, ineuanii joacă astăzi un amical cu Şoimii CNM Pâncota.

Ciocniri foarte tari

■ Copil - Moraru şi Paar - Bardoczky pe tabloul principal al turneului „Ţiriac"!

Arad (A.H.) - Ieri s-au stabilit, sub directa coordonare a arbitrei Mihaela Testiban, meciurile de pe tabloul principal al Trofeului „Ţiriac" din oraşul nostru. Arădenii Marius Copil şi Călin Paar (ultimul, reprezentând Germania, a urcat din calificări) vor înfrunta adversari de valoare. Copil va juca miercuri cu Gabriel Moraru (loc 374 mondial, cap de serie 3), iar Paar, cel mai probabil azi, cu maghiarul Bardoczky (favoritul numărul 4). „N-am jucat niciodată cu Gabi Moraru. Cred că şanse de victorie există pentru fiecare" - nea declarat, imediat după tragerea la sorţi, Copil. Pe de altă parte, astăzi, la dublu, cuplul arădean Copil - Paar va întâlni pe Colcer (România) - Olguin (Germania). În prezenţa Anelei Freer - director de concurs, a domnilor Dumitru Hărădău - director general al Federaţiei, Adrian Ţolea - vicepreşedinte C.J., Sever Jurcă - consilier şi a câtorva jucători participanţi, la hotelul „Coandi" s-a perfectat, de asemenea, un turneu al presei, cu premii în rachete de tenis. Declaraţia zilei a fost dată de Dumitru Hărădău: „Dacă Ilie Năstase şi Ion Ţiriac nu se mai implică în activitatea Federaţiei, eu ar trebui să fiu ales preşedinte pe viaţă. Punerea în practică a acestor turnee este meritul meu, mi se datorează. Practic, de mult timp totul a căzut pe umerii mei în cadrul forului de specialitate. Sunt foarte multe probleme: legate de lipsa cluburilor, infrastructură... Se uită contribuţia mea în tenisul românesc". La sfârşitul anului sunt programate alegeri, Hărădău urmând să candideze la şefia Federaţiei Române de Tenis.

Printre posibilii săi contracandidaţi se numără Mihai Rusu, Ruxandra Dragomir şi Bogdan Enoiu.

Campionul balcanic, George Ardeuan, înconjurat de doi sufletişti pentru care judo-ul merită orice sacrificii (Foto: FAN)

„Balcanici" de excepţie

■ CSŞ Gloria Arad are un campion şi doi medaliaţi cu bronz la Balcaniada de judo.

Turnu Severin (D.S.) - Performanţă de excepţie pentru şcoala de judo arădeană. Trei din cei patru sportivi de la CSŞ Gloria Arad, pregătiţi de trio-ul Telechi-Hărşan-Moţ, care au urcat pe tatami la Balcaniadă, s-au întors acasă cu medalii.

Marele performer se numeşte George Ardeuan (cat. 66 Kg), care şi-a învins toţi adversarii prin ippon, devenind campion balcanic de cadeţi (U-17). „George a confirmat trendul ascendent în care se află, după titlul naţional şi câştigarea Cupei Petrom" - ne-a spus şeful catedrei de judo, Mihai Telechi.

În întrecerea juniorilor (U-20), Cosmin Lăzărean (cat. 55 Kg) şi Ştefan Bichişan (cat. 66 Kg) au obţinut medaliile de bronz, în vreme ce, Remus Lazea (cat. 60 Kg) s-a clasat pe un onorant loc V, ţinând cont că se află în primul an de juniorat.

La aceeaşi competiţie, alţi doi arădeni au primit aprecieri. Este vorba despre arbitri Marius Jebereanu (să salutăm revenirea lui în circuit) şi Iosif Szilyer.

PE SCURT

• **A marcat Dică.** Mijlocaşul Nicolae Dică a marcat un gol în partida amicală pe care echipa Catania a pierdut-o, în deplasare, scor 2-3 (2-2), cu formaţia Perugia, din liga a doua. Dică a jucat în prima repriză pe postul de mijlocaş ofensiv şi a înscris golul de 2-2, în minutul 32. Cealaltă reuşită a Cataniei i-a aparţinut lui Martinez, în minutul 5, în timp ce pentru Perugia au marcat Ercolano '1, De Giorgio '23 şi Campagnacci '88.

Victorie

Chicago (MF) - Echipa spaniolă FC Barcelona a învins, cu scorul de 5-2 (2-0), formaţia mexicană Chivas Guadalajara, într-un meci amical disputat la Chicago.

Golurile învingătorilor au fost marcate de Xavi '25, Hleb '44, Eto'o '49, '72 şi Caceres '90.

Pentru mexicani au înscris Padilla '59 şi Hernandez '89.

Amical anulat

Norcia (MF) - Meciul amical dintre echipele Siena, la care evoluează mijlocaşul Paul Codrea şi Cosenza, care trebuia să se dispute la Norcia, a fost anulat din cauza incidentelor dintre suporterii celor două formaţii, informează cotidianul Corriere dello Sport.

Paul Codrea (Foto: FAN)

Andy Murray (Foto: EPA)

Primul

Cincinnati (MF) - Jucătorul scoţian de tenis Andy Murray, cap de serie numărul 8, a câştigat turneul de Masters Series de la Cincinnati, după ce l-a învins, în finală, pe sârbul Novak Djokovici, cap de serie numărul 3, cu scorul de 7-6 (7/4), 7-6 (7/5), informează AFP.

Proba de dublu a fost câştigată de fraţii Mike şi Bob Bryan, principalii favoriţi, care au trecut de cuplul israelian Jonathan Erlich/Andy Ram (numărul 3), cu scorul de 4-6, 7-6 (7/2), 10-7.

S-a „rupt" Sneijder

Madrid (MF) - Mijlocaşul olandez al echipei Real Madrid, Wesley Sneijder, accidentat în minutul 70 al meciului amical cu Arsenal Londra, scor 1-0, a efectuat un prim examen medical şi ar putea absenta timp de şase luni de pe teren, informează cotidianul Gazzetta dello Sport.

„După ciocnirea cu Abou Diaby, Sneijder a suferit o gravă leziune la ligamentele genunchiului stâng", se arată într-un comunicat pe site-ul oficial al grupării spaniole.

Internaţionalul olandez urmează să mai efectueze o serie de analize pentru a se stabili exact natura accidentării.

Mijlocaşul în vârstă de 24 de ani a ieşit de pe teren pe targă în minutul 70, după ce s-a accidentat la genunchiul stâng în urma unui duel cu francezul Abou Diaby.

Interes pentru Sergiu Radu.

Gruparea FC Köln este interesată de un împrumut al atacantului echipei VfL Wolfsburg, Sergiu Radu, susţine publicaţia germană Express, menţionând însă că managerul jucătorului nu a primit încă nicio ofertă concretă.

(Foto: EPA)

Sub auspicii nefavorabile

■ **Un atac asupra unei secţii chineze de poliţie s-a soldat cu cel puţin 16 morţi.**

Autorităţile au mari probleme înainte de deschiderea oficială a Jocurilor Olimpice de la Beijing (Foto: EPA)

Beijing (MF) - Un atac a fost declanşat luni dimineaţă asupra unei secţii de poliţie din provincia chineză Xinjian, cu patru zile înainte de începerea Jocurilor Olimpice de la Beijing, provocând moartea a 16 ofiţeri şi rănirea altor 12, a anunţat presa de stat, relatează Reuters.

„Protestatarii au intrat cu două vehicule în secţia poliţiei de frontieră", în apropiere de Kashgar şi au aruncat două grenade, a anunţat Xinhua.

Informaţiile nu descriu atacatorii, dar regiunea Xinjiang din nordul extrem se află în centrul preocupărilor Chinei în privinţa securităţii, înainte de Jocurile Olimpice, care vor începe peste patru zile.

AMENINŢĂRI

Colonelul Tian Yixiang, care se ocupă de securitatea Jocurilor Olimpice a declarat că „grupările teroriste din Turkistanul de Est" reprezintă cea mai mare ameninţare pentru securitatea Olimpiadei, separatiştii tibetani şi grupul de lideri spirituali Falun Gong reprezentând o ameninţare mai mică.

Xinjiang găzduieşte o vastă majoritate a populaţiei musulmane uigure, nemulţumită de regimul chinez. Unele grupări locale militează pentru independenţa minorităţii turce.

Kashgar din sudul provinciei Xinjiang este dominat de uiguri, mulţi dintre aceştia credincioşi musulmani.

Autorităţile chineze afirmă că au deconspirat diferite comploturi îndreptate împotriva Jocurilor Olimpice, iar în primele şase luni ale anului poliţia a reţinut 82 de persoane din Xinjiang pentru complot în vederea sabotării Jocurilor Olimpice, potrivit presei oficiale.

„Protestatarii au aruncat două grenade"

XINHUA

Beijingul a dat diferite semnale referitor la ameninţarea teroristă din Xinjiang. Acesta a acuzat militanţii uiguri de colaborare cu al-Qaida pentru proclamarea statului independent Turkistanul de Est, dar a respins revendicarea a o serie de atentate care au avut loc pe teritoriul ţării de către o grupare care se autointitulează Partidul Islamist din Turkistan.

Lastuvka, la West Ham.

Portarul ceh Jan Lastuvka (26 de ani) a semnat un contract pe un sezon cu formaţia engleză West Ham United sub formă de împrumut de la echipa antrenată de românul Mircea Lucescu, Şahtior Donetk. Lucescu mai are la dispoziţie patru portari în lotul echipei Şahtior Donetk: Bohdan Şust, Rustam Hudjamov, Andrei Piatov şi Iuri Virt. (Foto: EPA)

Supercupă

Bucureşti (MF) - Campioana ŢSKA Sofia, echipă la care a evoluat şi mijlocaşul Florentin Petre în sezonul trecut, a câştigat Supercupa Bulgariei, după ce a învins, cu scorul de 1-0 (0-0), formaţia Litex Loveci, câştigătoarea Cupei, informează site-ul oficial al UEFA.

Unicul gol al întâlnirii a fost marcat de Kotev, în minutul 64.

ŢSKA Sofia a cucerit pentru a treia oară în istorie Supercupa Bulgariei, după reuşitele din anii 1989 respectiv 2006.

Mai joacă la Steaua!

Bucureşti (MF) - Finanţatorul FC Steaua, Gigi Becali, a declarat, luni, că meciul cu FC Braşov nu a fost ultimul al fundaşului Mirel Rădoi la echipa din Bulevardul Ghencea, jucătorul urmând să fie observat de reprezentanţii grupării Inter Milano şi la Iaşi.

„Sută la sută Mirel Rădoi la Inter este numai când semnează şi încă nu a semnat nimic. O să vină cineva să-l vadă la meciul cu Iaşi, n-a fost ultimul meci al lui cel cu Braşovul. E cert că dacă nu va pleca până la meciul cu Galatasaray, nu va mai pleca. Dacă joacă la noi în Liga Campionilor, nu mai poate juca la ei. Pentru mine nu este o problemă, eu nici nu sunt interesat să-l dau. Eu iaş da drumul doar pentru a-i face lui pofta asta, să joace la o echipă mare în Italia, dar eu nu îmi doresc să se facă. Dacă ei vor să semneze aşa, o să accept pentru Rădoi", a spus Becali.

Patronul Stelei anunţase că Rădoi va pleca aproape sigur la Inter Milano sub formă de împrumut pentru un an, în schimbul sumei de două milioane de euro, cu opţiune de cumpărare definitivă de 13 milioane de euro.

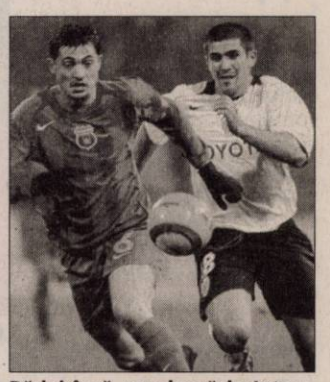

Rădoi încă nu pleacă la Inter - spune Gigi Becali (Foto: EPA)

Toja vine azi

Bucureşti (MF) - Preşedintele CA al FC Steaua, Valeriu Argăseală, a declarat, luni, că mijlocaşul columbian Juan Carlos Toja, achiziţionat de la FC Dallas, va ajunge la Bucureşti marţi după-amiază, pentru a se alătura lotului pregătit de Marius Lăcătuş.

„Toja va veni marţi după-amiază, va efectua miercuri dimineaţă vizita medicală, iar în aceeaşi zi va fi trecut pe lista pe care o vom înainta la UEFA pentru turul trei preliminar al Ligii Campionilor", a spus Argăseală.

FC Steaua a anunţat achiziţionarea mijlocaşului columbian Juan Carlos Toja Vega de la gruparea americană FC Dallas, după ce Major League Soccer (MLS) a confirmat faptul că fotbalistul a semnat acordul de transfer definitiv.

Preşedintele Stelei a menţionat că accidentarea lui Janos Szekely, care a suferit o entorsă la meciul cu FC Braşov, nu este gravă, el urmând să fie recuperat rapid, la fel ca şi Mihăiţă Neşu, care a acuzat probleme medicale şi nu a jucat în etapa a II-a a Ligii I.

Totodată, se speră ca mijlocaşul Mihăiţă Pleşan să înceapă în această săptămână antrenamentele.

REZULTATE LIGA I

Bucureşti (MF) - **Rezultate înregistrate în etapa a II-a a Ligii I:**

Gloria Bistriţa - Universitatea Craiova 2-0
Oţelul Galaţi - CS Otopeni 3-1
Unirea Urziceni - FC Argeş 3-2
Farul Constanţa - Rapid Bucureşti 0-2
FC Timişoara - Pandurii Târgu Jiu 3-0
Poli Iaşi - FC Vaslui 1-3
Dinamo Bucureşti - Gaz Metan Mediaş 1-0
Steaua Bucureşti - FC Braşov 2-1
CFR Cluj - Gloria Buzău 2-0

Clasamentul Ligii I este următorul:
1.CFR Cluj 2 2 0 0 6-0 6 (+3)
2. Rapid Bucureşti 2 2 0 0 5-0 6 (+3)
3. FC Vaslui 2 2 0 0 4-1 6 (+3)
4. FC Timişoara 2 1 1 0 4-1 4 (+1)
5. Oţelul Galaţi 2 1 1 0 5-3 4 (+1)
6. Dinamo Bucureşti 2 1 1 0 2-1 4 (+1)
7. Unirea Urziceni 2 1 0 1 3-3 3 (0)
8. FC Braşov 2 1 0 1 2-2 3 (0)
9. Steaua Bucureşti 2 1 0 1 2-2 3 (0)
10. Universitatea Craiova 2 1 0 1 2-2 3 (0)
11. Gloria Bistriţa 2 1 0 1 2-3 3 (0)
12. Farul Constanţa 2 1 0 1 1-2 3 (0)
13. FC Argeş 2 0 1 1 3-4 1 (-2)
14. Gaz Metan Mediaş 2 0 1 1 2-3 1 (-2)
15. Pandurii Târgu Jiu 2 0 1 1 1-4 1 (-2)
16. Gloria Buzău 2 0 0 2 0-3 0 (-3)
17. Politehnica Iaşi 2 0 0 2 1-5 0 (0)
18.CS Otopeni 2 0 0 2 1-7 0 (-3).

AICI E LOCUL CARIEREI TALE!
www.romjob.ro
PORTAL NAŢIONAL DE LOCURI DE MUNCĂ!

Hora ansamblului „Doina Mureşului" (Foto: D. Ocneriu)

Tinerele dansatoare ale ansamblului folcloric din Păuliş (Foto: D. Ocneriu)

Solişti, la porţile afirmării

■ În weekend a avut loc la Lipova a XXVII-a ediţie a Festivalului-concurs „La izvor de cânt şi dor".

Lipova (D.O.) - A XXVII-a ediţie a tradiţionalului Festival-concurs pentru tinerii interpreţi de muzică populară a avut loc sâmbătă şi duminică în staţiunea Băile Lipova, gazdă ospitalieră fiind patronul Costică Miloş. Au participat 27 de tinere talente ale muzicii populare româneşti din 10 judeţe ale ţării şi din Republica Moldova. „Ne-a fost foarte greu să-i alegem pe premianţi, toţi participanţii având evoluţii de excepţie şi promiţând viitoare cariere solistice remarcabile" ne spune organizatorul festivalului, Petru Gherman, directorul Casei de Cultură a oraşului Lipova. Totuşi, juriul condus de cunoscutul om de radio Gelu Stan de la Timişoara a trebuit în final să decidă următoarele premii: • premiul I: Cosmin Popa (jud. Timiş); • premiul II: Elena Lupu (Chişinău, R. Moldova); • premiul III: Bogdan Petru Toma (jud. Hunedoara); • menţiuni: Felicia Costa (jud. Timiş), Georgiana Mănăilă (Bucureşti), Viorica Lupu (Chişinău, R. Moldova), Anamaria Ion-Oprişan (jud. Mehedinţi), Ionuţ Badea (jud. Caraş-Severin).

> *Această ediţie s-a remarcat prin calitatea deosebită a interpretărilor*
>
> **Petru Gherman**

Spectacolul care a urmat a fost susţinut de cântăreţi iubiţi precum Nicu Novac, Adrian Stanca, Ion Drăgan, Maria Raşca, Ciprian Zopota şi Mina Buga, cea care a asigurat şi prezentarea spectacolului. Au încântat cu evoluţiile lor artistice dansatorii de la Conop, Păuliş, Sâmbăteni, Zăbrani, Alioş, Lelese, Tauţ şi Doina Mureşului Arad. Acompaniamentul muzical a fost asigurat de orchestra dirijată de maestrul Gheorghe Brâncoveanu.

Un cuvânt de mulţumire trebuie adresat şi sponsorilor: Consiliul Judeţean Arad, Consiliul Local şi Primăria Lipova, Societatea culturală „Izvor" a Casei de Cultură Lipova, societăţile comerciale Băile Lipova, Pop Transport, Apimondia precum şi alţii care, prin donaţiile lor, au făcut posibilă desfăşurarea acestui frumos şi de tradiţie festival-concurs, adevărată trambulina de lansare a multor consacraţi solişti de muzică populară.

Alături de concurentul din judeţul lor, ansamblul din Lelese - Hunedoara (Foto: D. Ocneriu)

Juriul, condus de Gelu Stan de la Radio Timişoara (Foto: D. Ocneriu)

Solista Mina Buga a fost şi prezentatoarea concursului (Foto: D. Ocneriu)

„Mândru-i jocul pe la noi" cu ansamblul „Floarea Dorului" (Foto: D. Ocneriu)

Cosmin Popa - premiul I (Foto: D. Ocneriu)

Elena Lupu - premiul II (Foto: D. Ocneriu)

Coregraful Viorel Nistor şi o nouă generaţie de dansatori (Foto: D. Ocneriu)

Bogdan Petru Toma - premiul III (Foto: D. Ocneriu)

Final de joc cu ansamblul „Sorocul" din Alioş (Foto: D. Ocneriu)

Vând ap. 1 cameră (01)

• **Apartament 1** cameră, ST 50 mp, singur în curte, zona centru, preț 31500 euro. Telefon 0730.030.673, 0744.894.377.

• **Apartament 1** cameră, ultracentral, superlux, 29.900 Euro, 0742.781.651, 0257/212063.

• **Apartament 39** mp, 1 cameră, bucătărie, baie, Frunzei 1, 25.000 Euro, occidental. Telefon 0754.396.172.

• **Apartamente cu** 1 și 2 camere, în zona Spitalului Județean, bloc nou, preț de la 34.000 Euro la 58.000 Euro. Telefon 0746.194.428, 0723.436.638.

• **Urgent apartament** o cameră parter, super renovat, 48 mp, 35.000 Eu, 0722.274.880.

Cumpar ap. 1 cameră (02)

• **Plătim pe** loc!!! Apartament 1-2 camere. Telefon 0744.849.390.

Vând ap. 2 camere (03)

• **Apartament 2** camere (71 mp), Piața Catedralei, Legea 112, amenajat lux, preț 45.000 Euro negociabil. Telefon 0729.398.386, 0742.552.200.

• **Apartament 2** camere, 86 mp, bloc nou, Vlaicu, principală. Telefon 0770.276.023.

• **Apartament 2** camere, B-dul Revoluției, etaj 3, nerenovat, 58.000 Eu, 0722.299.870.

• **Apartament 2** camere, Dragalina, 60 mp, aranjat modern. Telefon 0726.834.588.

APARTAMENT 2
camere, etaj 3 (3), str. Tudor Vladimirescu, preț 58.000 Euro negociabil. Telefon 0357/431855.

• **Apartament 2** camere, în spate la Piața Fortuna, bl. A 12, la parter, preț 38.000 Euro negociabil. Informații telefon 0720.005.944.

• **Apartament 2** camere, Intim, parter, neamenajat, 35.000 Euro. Telefon 0741.655.390.

• **Apartament 2** camere, mobilat, gresie, faianță, zona Fortuna, preț 41000 euro, negociabil. Nu accept imobiliare. 0743.640.393.

• **Apartament 2** camere, parter, Lipova, îmbunătățit. Telefon 0742.076.456.

• **Apartament 2** camere, parter, mobilat, X12, 42.500 Euro negociabil, 0744.172.389.

• **Apartament 2** camere, Romanilor, decomandat, etaj intermediar, mobilat, 45.500 Euro. Telefon 0770.215.748.

• **Apartament 2** camere, singur în curte, zona centru, preț 45000 euro, negociabil. 0730.030.673, 0744.894.377.

• **Apartament 2** camere, Vlaicu, decomandat, 83 mp, (ne)mobilat, 45.000 Euro. Telefon 0722.786.756.

• **Apartament 2** camere, Vlaicu, etaj intermediar, 35.500 Euro. Telefon 0747.100.877.

• **Apartament 2** camere, Vlaicu Z, decomandat, fără intermediar, 0722.301.915.

• **Apartament 2** camere, zona 300, etaj intermediar, neamenajat, 50.000 Eu. Telefon 228411.

• **Apartament 2** camere, zona 500. Telefon 0742.036.008.

• **Apartament 77** mp, 2 camere, anexe, central, 28.000 Euro, 0743.663.000.

• **Apartament de** lux 2 camere, Micălaca 500, etaj 2, 56.000 Eu, 0721.576.779.

• **Apartament de** vânzare, 2 camere, Alfa. Telefon 0744.892.876.

• **Apartament Vlaicu**, 59 mp, 48.000 Eu negociabil, 0722.299.870.

• **Urgent apartament** 64 mp construiți în zona ultracentrală!!! 42.000 Eu negociabil, 0729.687.051.

Cumpăr ap.2 camere (04)

• **Apartament 2** camere, zona 300, sau Polivalentă, etaj 1 sau 2, ofer până la 50.000 Euro, nu accept intermediari. Telefon 0727.821.112 sau 0729.057.112

• **Plătim pe** loc!!! Apartament 2-3 camere. Telefon 228411, 0744.849.390.

Vând ap. 3 camere (05)

APARTAMENT 124
mp, super finisat cu curte, 0721.555.666, 0749.555.666.

• **Apartament 3** camere, 6 Vânători, decomandat, amenajat, 53.000 Euro. Telefon 0723.199.579.

• **Apartament 3** camere, 98 mp, Micălaca, zona 700, semidecomandat urgent. Telefon 0722.274.880.

• **Apartament 3** camere, Aradul Nou, bloc nou, finalizare septembrie 2008, 82.000 Euro. Telefon 0744.849.390.

• **Apartament 3** camere, Cartier Alfa, 62.000 Eu, urgent, 0745.230.936.

• **Apartament 3** camere decomandat, ușă metalică, laminat, termopane, 2 băi, 2 balcoane, clima, termotecă, etaj IV, Micălaca, 0741.477.091.

• **Apartament 3** camere, decomandate, Micălaca 500, preț 48.000 Euro. Telefon 0729.398.386, 0742.552.200.

• **Apartament 3** camere, Micalaca 100, etaj 1, garaj, 52.000 Euro. Telefon 0743.798.287.

• **Apartament 3** camere, singur în curte, garaj, zona centru, preț 58000 euro. Telefon 0730.030.673, 0744.894.377.

• **Apartament 3** camere, ultracentral, superlux, 57.900 Euro, 0722.273.759, 0742.781.651.

• **Apartament 3** camere, Vlaicu, amenajat, mobilat, 51.000 Euro. Telefon 0727.982.469.

• **Apartament nou** în Aradul Nou, zona Tabacovici, stil italian, 3 camere, 2 băi, 0720.402.389.

Vând ap. 4 camere (07)

• **Apartament 4** camere, Alfa, total amenajat, vedere pe trei părți, 71.000 Euro, negociabil. Telefon 0722.739.886.

• **Apartament 4** camere, etaj 2, central, 45.500 Euro, 0722.273.759, 0742.781.651.

Vând ap. la casă (11)

• **Apartament 2** camere, 90 mp (la casă), etaj II, str. Gh. Barițiu, preț 69.000 Euro. Telefon 0357/431855.

• **Apartament 3** camere la casă central. Informații 0722.419.336.

• **Apartament la** casă, singur în curte, 3 camere, baie, bucătărie, condiții de lux, mobilat. Telefon 0744.552.140.

Vând case, vile (13)

• **Casă Arad**, str. I. L. Caragiale, nr. 33. Telefon 0721.788.709.

• **Casă, Aradul** Nou, amenajată, mobilată, termotecă, 118.000 Euro. Telefon 0744.849.390.

• **Casă bătrânească** în Aradul-Nou cu teren de 2500 mp cu suma de 325.000 euro. 0746.670.428.

• **Casă cu** etaj, ultracentral (Podgoria), suprafață construită 254 mp, teren 437 mp, situată pe colț, preț la vedere. Telefon 0748.286.423.

• **Casă cu** grădină, S = 540 mp, în Bujac. Telefon 0257/318004.

• **Casă cu** grădină S=750 mp, Pârneava, str. Griviței. Telefon 0726.253.382.

• **Casă cu** teren mare, ST 2200 mp, în Grădiște, str. Mierlei, toate utilitățile, gaz, apă, telefon, canalizare, curent, 0744.507.314, 0744.397.162, 0724.526.696.

• **Casă foarte** veche, cu grădină 600 mp, situată în cartierul Gai, cu suma de 35.000 Eu. Telefon 0257/274118, 0740.290.218.

• **Casă în** Bujac, front stradal 35 ml, str. Libertății nr. 28, accept și alte variante. Telefon 0727.404.370.

• **Casă mare** (închiriez) pretabil spațiu comercial. Informații 0722.419.336.

• **Casă mare**, construcție nouă, toate utilitățile, str. Petru Rareș. Telefon 0744.552.140.

• **Casă Micălaca**, zonă excelentă, 1270 mp, preț 115.000 euro. Telefon 0740.801.611.

• **Casă nouă** în Gai, stradă asfaltată. Telefon 0740.115.500.

• **Casă nouă**, zona 6 Vânători, pe 2 nivele, aproximativ 100 mp pe nivel, teren 313 mp, casa se vinde în roșu sau se personalizează la cerere. Informații 0745.239.523.

• **Casă, teren**, 2 camere, confort, Mureșel, urgent. Telefon 214228.

• **Casă zona** Grădiște, 180.000 Eu, super mobilată și utilată, 0722.274.880.

CASĂ, ZONA UTA, Cocorilor, compusă din două apartamente a două camere separate, P+M, SPAȚIU COMERCIAL și SPĂLĂTORIE AUTO. Telefon 0723.735.554.

CASE ÎN
Pârneava, 193 mp, la cheie. 0721.555.666, 0749.555.666.

• **Elado Csanadpalotan** maganhaz 3 szobas oszkonfortos, kozponti futes, gaz bent van, mellek epuletekkel 4,4 mil. Erdeklodni telefon 0036/06705756887.

• **Foarte urgent** casă cu teren în Aradu Nou, toate utilitățile. Preț 110.000 Euro. Telefon 0727.126.733.

• **Urgent casă** 2 camere, centru, zona străzii Bela Bartok. Telefon 0744.542.931.

• **Urgent casă** cu grădină și anexe, suprafața 540 mp,în Bujac, str. Progresului 29, preț 45.000 Euro. Telefon 0257/318004.

• **Urgent casă** tip vilă în Aradul Nou (Smeltzer/ AM Guttenbrun), construcție 2008, nefinisată, SC = 100 mp, ST = 200 mp, preț 46.000 Euro fix. Telefon 0742.552.200, 0751.074.444.

• **Vilă Grădiște** 180.000 Eu, superbă, urgent pentru pretențioși, 0722.274.880.

• **Vilă Tabacovici**, superbă, 190.000 Eu, 0722.274.880.

• **Vilă zona** Romanilor, 6 camere, poziție excelentă, 0722.274.880.

Cumpăr case, vile (14)

CASĂ MICĂ cu curte, în Arad sau PREIAU ÎN ÎNTREȚINERE PERSOANĂ ÎN VÂRSTĂ pentru casă cu curte, 0723.089.693.

Vând case de vacanță (15)

• **Cabană cu** teren Trei insule, 8.000 Euro negociabil. Telefon 0722.561.914, 0722.336.714.

Vând case la țară (17)

• **Casă 5** camere, teren 2.800 mp în Semlac, central. Preț negociabil la vedere, 0741.193.622, 0770.859.297.

• **Casă 7** camere, în Vasile Goldiș, 12.500 Euro. Telefon 0742.575.518.

• **Casă cu** grădină în Nădab, nr. 400 și 50 ari pământ. Telefon 0753.077.683, 0767.562.647.

• **Casă cu** utilități și grădină, 1600 mp, în Pâncota, str. Horia nr. 15. Telefon 0742.218.693.

• **Casă în** Bârzava, nr. 13, suprafață 2000 mp, preț 16.800 Euro, 0727.886.400, 0357/311156.

• **Casă în** Curtici, 1440 mp, 40.000 euro, negociabil. Telefon 0257/465134.

• **Casă în** Sâmbăteni, 1200 mp, 2 camere, 1 bucătărie, 1 hol, baie, negociabil. Telefon 216214.

• **Casă în** Șimand, nr. 268. Telefon 0743.865.111.

• **Casă la** roșu, SC 200 mp pe teren intravilan 1900 mp, construită 2005, la Sânpaul, 74.000 Eu. Telefon 0722.518.213.

• **Casă localitatea** Macea. Informații telefon 0740.356.533.

• **Casă mare** în Galșa, dependințe, teren 1700 mp. Telefon 0357/426496, 0722.509.086.

• **Casă nouă** în Chișineu-Criș.Telefon 0745.144.123.

• **Casă Semlac**, locuibilă, grădină mare, negociabil. Telefon 0727.615.078.

• **Casă, toate** utilitățile, Vladimirescu. Informații 0744.617.936.

• **Casă Zăbalț 3500 mp -10.000 Eu negociabil, 0745.636.264, 0724.248.217.**

CASĂ ZERIND nr. 139, ideal privatizare, central, la șoseaua Arad-Oradea, 1.000 mp. Telefon 0729.456.699.

• **Teren intravilan** 6800 mp, cu casă, necesită reparații, la 4 km de Săvârșin, Căprioara nr. 43, 29.000 Eu. Telefon 0722.518.213.

• **Vile noi** în ansamblu de locuințe, Vladimirescu, situate în centrul comunei, lângă Primărie, toate utilitățile, finalizate în august 2008, S= 170 mp, preț 119.000 Euro negociabil (TVA inclus). Telefon 0722.135.994, 0722.999.270, www.bastiongrup.ro

Vând garsoniere (19)

• **Garsonieră confort** 1, îmbunătățită, etaj II, Micălaca. Informații telefon 0740.846.369 sau 0357/803263.

• **Garsonieră confort** 1, la cheie, etaj 4/4, str. Corneliu Coposu (Lacului), preț 33.000 Euro negociabil. Telefon 0763.691.645, 0722.491.232.

• **Garsonieră, confort** 1, Micalaca 100, îmbunătățită, 27.300 Euro. Telefon 0770.639.619.

• **Garsonieră, Micalaca** - Coraura, confort 1, 37 mp, etaj 4, mobilată, utilată, balcon, clima, renovată, 35.000 Euro. Telefon 0724.249.298

• **Garsonieră pe** str. Ursului. Informații telefon 0740.249.500, 0745.501.064.

Vând terenuri (21)

• **0,1** locuri pe colț, FS 23 ml, 413 mp, cu utilități, 0766.673.531.

• **1000 mp** teren de casă, în comuna Livada, cu toate utilitățile. Telefon 0748.214.780, 0257/338637.

• **11.500** mp la șoseaua Nădlac, FS 95 ml, utilități, eventual proiect hotel, schimburi, 0722.257.409.

• **2 Ha** teren agricol între Lipova și Ususău, la șosea, există curent electric, ideal pentru pescărie, motel. Telefon 0744.662.019, exclus agențiile.

• **21.200** mp Ghioroc, zona Las - Vegas, bun pescărie, posibilitate excavare, 0722.257.409.

• **5 Ha** la șosea, zonă Nădlac, lângă PUZ, curent, 0722.257.409.

• **Central teren** intravilan 410 mp. Informații 0722.419.336.

• **Intravilan, Păuliș**, 800 mp pe șoseaua Păuliș-Miniș. Telefon 0723.627.186, 0257/534349.

ROMÂNIA
JUDEȚUL ARAD
CONSILIUL JUDEȚEAN

HOTĂRÂREA NR. 163
din data: 30.07.2008
privind aprobarea prețurilor și tarifelor la serviciile publice de alimentare cu apă potabilă, apă industrială și de canalizare-epurare practicate de „SC Compania de Apă Arad" SA

Consiliul Județean Arad;
Având în vedere,
- referatul Direcției Economice nr.7053 din 2008, privind majorarea prețurilor la apa potabilă și tarifele la canalizare-epurare practicate de S.C. "Compania de apă Arad" S.A.;
- Legea serviciilor comunitare de utilități publice nr. 51/2006;
- Legea serviciului de alimentare cu apă și canalizare nr. 241/2006 art. 34 alin. (5);
- Avizul Autorității Naționale de Reglementare pentru Serviciile Cominitare de Utilități Publice nr. 3661/21.07.2008;
- prevederile Amendamentului nr. 3 la Contractul de Împrumut nr. 894/2001 semnat între SC Compania de apă Arad SA și BERD;
- prevederile Contractului de Garanție încheiat între Consiliul Județean Arad și BERD;
- Hotărârea nr. 45/2004 a Consiliului Județean Arad prin care s-a aprobat Amendamentul nr. 3 la Contractul de Împrumut nr. 894/2001.
- avizul comisiilor de specialitate

În temeiul art. 97 alin (1) din Legea nr.215/2001 privind administrația publică locală, actualizată;

HOTĂRĂȘTE:

Articol unic. Se aprobă prețurile și tarifele la serviciile publice de alimentare cu apă potabilă, apă industrială și de canalizare-epurare care vor fi practicate de SC "Compania de apă Arad" SA la nivelul prevăzut în anexa la prezenta hotărâre începând cu data aprobării în ședința Consiliului Județean Arad.
Prezenta hotărâre se comunică la:
- Instituția Prefectului Județul Arad
- S.C. "Compania de Apă Arad" S.A.
- Direcția Economică a Consiliului Județean Arad.

PREȘEDINTE, NICOLAE IOȚCU
SECRETAR AL JUDEȚULUI, IOAN SILAGHI

ANEXA LA HOTĂRÂREA NR. 163/30.07.2008

nr. crt	Specificare	Pret/Tarif Pt. Pop.	Pret/Tarif Pt.rest utiliz.
1.	Apă potabilă în municipiul Arad și localitățile din județ unde SC Compania de apă Arad este operator cu exceptia localităților Lipova, Nădlac, Pecica , Sântana, Curtici și Pâncota	2,49	2,09
2.	Canalizare epurare mecanică și biologică în municipiul Arad ,exclusiv zona industrială Vest din municipiul Arad și localitatea Moneasa	2,19	1,84
	Canalizare Epurare Mecanică Localitatea Gurahonț și zona Industrială Vest din municipiul Arad	1,02	0,86
3.	Apă industrială pentru SC Termoelectrica SA Arad	-	1,86

(H=755529)

NOTA:
Prețul la apa potabilă și tarifele de canalizare – epurare pentru populație conțin TVA în cotă de 19%, conform Legii 571/2003 privind Codul Fiscal, cu modificările și completările ulterioare.
Prețul la apa potabilă și tarifele la canalizare- epurare pentru rest utilizatori nu conțin TVA .

• **Loc casă**, 12 km, facilități, 5 Euro/mp, 0745.333.943, 287718.

• **Loc casă**, Chișineu-Criș, ultracentral, str. Ciocârlie, nr. 6. Telefon 0742.966.697.

• **Loc casă** Șiria, nr. 345, ST 1512 mp, preț 10.000 Euro. Telefon 0745.582.015.

• **Loc casă** Șofronea, 500 mp, zona rezidențială, utilități la stradă, 16500 Eu negociabil. Informații 0742.936.358.

• **Loc de** casă, 1.000 mp, localitatea Șofronea. Informații telefon 0257/416325.

• **Loc de** casă, 1200 mp, 10.500 Eu, 0727.723.409.

• **Loc de** casă Aradul Nou, 1440 mp, toate utilitățile, 70 Eu/mp, 0722.505.540.

• **Loc de** casă Sânicolau Mic, 1440 mp, toate utilitățile 50 Eu/mp, 0722.505.540.

• **Locuri de** casă, 500 mp, cartier rezidențial, Mândruloc, 8900 Euro, 0742.781.651, 0722.273.759.

LOCURI DE casă 850-1000 mp, în Vladimirescu (cartierul nou), preț foarte avantajos, 0728.933.045.

• **Locuri de** casă în Zimand Cuz, 500 mp. Telefon 0745.135.555.

• **Locuri de** casă, Zimand, 500 mp, 13.000 Euro, negociabil. Telefon 0722.417.397.

• **Ocazie! Teren** 1500 mp intravilan, Grădiște, 35.500 Euro, 0742.781.651, 0722.273.759.

• **PF teren** parcelat cu utilități și PUG pentru cartier rezidențial la șosea Arad - Oradea 1,5 km de Arad, 40 euro. Telefon 0722.600.220.

• **Teren 1000** mp, Gai, FS 15 ml, 70.000 Euro, 0722.606.527.

• **Teren 1080** mp, în Zimand Cuz, cu construcție începută demisol + stâlpi metalici. Telefon 0724.720.809.

• **Teren 500** mp, loc pentru casă în Vladimirescu. Telefon 0743.109.841.

TEREN 2,
5 ha la 5 km intrare Nădlac pe partea dreaptă cu FS 70 m la DN, ideal stație biodiesel, 0729.502.766.

• **Teren 650** mp. cu casă în Grădiște, Petru Rareș nr. 31, 0744.620.627.

• **Teren 750 mp, Grădiște, 65 Eu/mp. Telefon 0745.535.525.**

• **Teren 753** mp, front stradal 20 ml, strada Avrig, zonă Gării Arad, toate utilitățile. Telefon 0744.583.443 sau 0745.365.623.

• **Teren extravilan**, 2,3 ha, Sânleani, 2,5 Euro/mp. Telefon 0749.312.457.

• **Teren în** Cicir, 500 mp. Telefon 0728.889.666.

• **Teren în** suprafață 10.500 mp, situat în Lipova ideal și pentru rampă de încărcare în vagoanele CFR. Telefon 0728.555.305.

• **Teren în** Zădăreni 1500 mp, 3000 mp, preț 20 Eu/mp. Telefon 0733.422.768.

• **Teren intravilan** 1900 mp, la Sânpaul, 16.000 Eu. Telefon 0722.518.213.

• **Teren intravilan** 2 FS, în ST 370 mp, utilități pe Mucius Scaevola. Telefon 0730.030.673, 0744.894.377.

• **Teren intravilan**, 720 mp, Aradul Nou, colonie, persoană fizică. 0722.608.459.

• **Teren intravilan** Aradul Nou, zona Tabacovici, utilități stradale, 90 Euro/mp, 0731.492.434.

• **Teren intravilan** la ieșire din Vladimirescu (partea stângă), 468 mp, la 300 m de șosea, 14.000 Euro negociabil. Telefon 0722.569.888.

• **Teren intravilan** Micălaca, 700 mp, 65.000 euro. Telefon 0740.801.611.

• **Teren intravilan**, Micalaca, între 500 - 1000 mp, toate utilitățile aproape de tramvai, 100 Euro/mp, 0731.492.434.

• **Teren intravilan**, toate utilitățile sup 9000 mp în localitatea Sânleani. Telefon 0726.340.878.

• **Vând (schimb** cu autoturism) loc cabană, 1800 mp, Subcetatea Șiria. Telefon 0766.414.643.

• **Vând (schimb** cu autoturism) vie în Șiria, 0,32 arii. Telefon 0766.414.643.

Vând spații comerciale (25)

DEPOZIT UTILAT CU BIROURI. Informații la telefon 0722.159.009.

HALĂ CĂRĂMIDĂ 320 mp + teren 1900 mp în Variașul Mare, preț 175.000 Eu. Telefon 0729.196.424.

HALĂ CĂRĂMIDĂ 400 mp + teren 2000 mp în Variașul Mic, preț 250.000 Eu. Telefon 0753.493.571.

HALĂ CĂRĂMIDĂ, 500 mp + teren, 1500 mp în Iratoș, preț 240.000 Eu. Telefon 0745.196.715.

HALĂ DIN STRUCTURĂ METALICĂ 53 x 18 m CU POD RULANT. Telefon 0728.555.305.

Imobile chirii (29)

• **Caut să** închiriez apartament 2-3 camere sau garsonieră ne/mobilate, Vlaicu, Alfa, Micalaca, 0722.606.448.

• **Dau în** chirie apartament 2 camere, mobilat și utilat, Intim, 250 Euro, 0726.289.694.

• **Dau în** chirie apartament 2 camere, mobilat, Vlaicu - Fortuna. Telefon 0740.153.557, 0722.227.413.

• **Dau în** chirie apartament 2 camere mobilate și utilate, UTA, 250 Euro, 0726.289.694.

romimo.ro

Decese (75)

Cu adâncă durere anunț decesul soțului meu

DELIMAN NICOLAE

din ȘICLĂU, la vârsta de 71 de ani. Înmormântarea va avea loc azi, 5 august 2008, ora 15,00 de la domiciliul din Șiclău nr. 84.

Soția Aurica

Cu adâncă durere în suflet anunțăm încetarea din viață a celui care a fost soț, tată, bunic

DELAMARIAN CRĂCIUN IOAN,

la vârsta de 62 ani. Înmormântarea va avea loc astăzi, 5 august 2008, ora 17.00, la Cimitirul din Aradul Nou.

Veșnic îndoliați, soția Floarea, fiul Marin cu Ana și nepoata Denisa, și fiul Florin cu Adela

---

Cu adâncă durere în suflet anunțăm încetarea din viață a celui ce a fost soț, tată, socru,

BARNA VASILE,

în vârstă de 56 ani. Înmormântarea va avea loc astăzi, 5 august 2008, ora 18,00 la cimitirul din Micălaca.

Familia îndoliată

A părăsit această lume la numai 58 de ani, soția, mama și bunica

COȚE ANA,

o ființă scumpă nouă, un caracter blând, deosebit, care ne-a unit pe toți în jurul ei. Înmormântarea va avea loc miercuri, 6 august 2008, ora 14.00, la Cimitirul din Grădiște.

Soțul Teodor și fiii Cosmin și Sorin cu soția Violeta și nepotul Darius

---

Cu inimile zdrobite de durere anunțăm încetarea din viață a scumpului și dragului nostru soț, tată, bunic și străbunic

ARDELEAN IONUȚ

din Șilindia. Înmormântarea va avea loc astăzi, 5 august 2008, ora 14,00. Fie-i țărâna ușoară.

Veșnic îndoliată soția și copiii Iustin cu familia și Sofica cu familia

---

Anunțurile de deces se publică GRATUIT!

S-a stins din viață după o lungă și grea suferință

BOGDAN FLORIȚA,

la 71 ani, din comuna Zărand. Înmormântarea va avea loc miercuri, 6 august 2008, ora 15,00 la cimitirul din Grădiște, Dumnezeu să o ierte și să o odihnească în veci.

Familiile Petrovai și Bogdan

Cu adâncă durere în suflet anunțăm încetarea din viață la vârsta de 57 ani a celui care a fost iubitul nostru soț, tată, bunic și socru

CRISTEA EMIL.

Înmormântarea va avea loc astăzi, 5 august 2008, ora 14.00, la cimitirul din Galșa. Nu te vom uita niciodată!

Soția Tatiana, fiica Simona cu soțul Florin, fiica Mihaela cu soțul Petru și nepotul Alex

---

Cu adâncă durere în suflet anunțăm trecerea fulgerătoare în neființă a celui care a fost soț, tată, bunic

COTUNA ILIE.

Înmormântarea va avea loc astăzi, 5 august 2008, în localitatea Vălani. Dumnezeu să-l odihnească în pace!

Soția Viorica, fiii Radu și Daniel cu familiile

Condoleanțe (110)

Cu lacrimi în ochi și durere în suflet, anunțăm că s-a stins din viață dragul nostru tată și bunic

DELIMAN NICOLAE.

Ai fost un vis /Așa se poate spune/Căci prea devreme ai plecat din lume/Și ai lăsat în urma ta/Durere, tristețe și lacrimi ce nu vor seca.

Fiul Viorel, nora Viorica și nepotul Casian

O lacrimă, o floare, o lumânare și o clipă de aducere aminte pentru cel plecat dintre noi

DELIMAN NICOLAE.

Pentru noi nu ai murit/Te-ai dus departe printre stele/Pe drumul fără de sfârșit/Vei fi de-a pururi pomenit. Dumnezeu să-l odihnească în liniște și pace !

Fiica Viorica, ginerele Dimitrie și nepoata Diana cu prietenul Bogdan

---

Familiile Munteanu și Bradler mulțumesc dr. Poenaru Mihai pentru îngrijirea plină de afecțiune ce a acordat-o până la sfârșit mamei noastre dragi,

MUNTEANU ECATERINA.

Familiile Munteanu și Bradler mulțumesc pe această cale tuturor celor ce au fost alături de noi în momentele grele, când am pierdut-o pe mama noastră dragă,

MUNTEANU ECATERINA

și am condus-o pe ultimul ei drum.

Preluarea anunțurilor pentru următoarea zi se face până la ora 18,00.

Mulțumim tuturor celor care au fost alături la marea durere pricinuită de pierderea celui care a fost soț și tată deosebit

IȘTOC GHEORGHE.

Soția Florentina și fiul Andrei

Suntem alături de familia Barna în momentele grele, când moartea fulgerătoare l-a răpit pe

BARNA VASILE

la numai 57 ani. Dumnezeu să-l odihnească în pace.

Asociația Proprietari Bl. 331 A

Suntem alături de familia Coțe în momentele grele pricinuite de trecerea în veșnicie a nașei

COȚE ANA.

Finii Demeter

Tristețea din inimile noastre îl va însoți pe drumul fără întoarcere pe cel care a fost cuscrul nostru

DELIMAN NICOLAE.

Cuscra Ica Stana cu familia

În aceste clipe grele suntem alături de nora noastră Simona Precup, în greaua încercare pricinuită de pierderea tatălui. Dumnezeu să-l odihnească în pace!

Familia Precup Leonard și Florica

Suntem alături de finii noștri Silviu și Simona Barna în greaua încercare pricinuită de decesul tatălui.

Familia Mihaela și Mihai Henegaru

Comemorări (76)

Cu durere în suflet amintim că s-au scurs patru ani de când ne-a părăsit pentru totdeauna, cel ce a fost un om deosebit

GÎRLONȚA MIHAIL.

Te vom purta mereu în inimile noastre.

Mama, tata, mătușa și unchiul din Germania

Cu sufletele triste și îndurerate retrăim clipa când acum 1 an, pe 5 august, a plecat spre veșnicie iubita noastră mamă, soție, fiică și soră

DORICA - MARIA MOCAN.

Durerea și dorul de tine nu vor trece niciodată. Rugăm pe bunul Dumnezeu să-ți dea pacea și odihna veșnică! Parastasul va avea loc în 10 august 2008, la Biserica Ortodoxă Colonie - Ineu.

Fiica, soțul, părinții și sora cu familia

Mica publicitate: 210.775

Ați remarcat leopardul?
Passat CC. Atrage toate privirile.

Noul Passat CC combină într-o modalitate unică dinamismul unui model sport cu confortul unei limuzine și designul elegant al unui coupe. Liniile sportive, portierele fără cadru și capota remarcabilă, arcuită, atrag privirile admirative ale tuturor iubitorilor de automobile. Trapa panoramică acționată electric* și jantele Interlagos de 18 țoli* reprezintă completarea perfectă pentru aspectul puternic și elegant al modelului. Dar există riscul de a distrage atenția celorlalți participanți la trafic.

Te așteptăm la showroom-ul nostru pentru informații suplimentare.

Distribuitorul tău Volkswagen: **Quark Motors**
Arad, Calea Radnei 288, tel 0257 22 00 60
www.quarkmotors.ro

quark motors

Preț: 21.703 euro fără TVA, 25.922 euro cu TVA. Motorizare: 1.8 TSI (160 CP). Consum mixt (l/100km): 7.6. Emisii CO2 (g/km): 180

(h-742144)

VERBIȚĂ

Arad, Calea A. Vlaicu Nr. 282
Tel.: 0730 009729
0728 285305
Fax: 0257 275152
E-mail: vehiculedeocazie@verbita.ro

www.verbita.ro

Redescoperă pasiunea de a te deplasa ușor !

** scutere Garelli la prețuri promoționale - 15% discount*
** calitate italiană*
** garanție 2 ani de zile*

Cadou cutie bagaje

www.verbita.ro

(H-759410)

HOTEL PHOENIX
angajează „Curier – Bagajist".

Cerințe: seriozitate, de preferință – student (sau vârsta cuprinsă între 18 – 25 ani).

Pentru a face parte din echipa noastră, vă invităm să transmiteți un CV, la fax: 0257-289210, E-mail: rezervari@hotelphoenix.ro sau la Hotel Phoenix, Calea Aurel Vlaicu, nr. 267.

(H-740279)

(H-714803)

OFER

HALE SPRE ÎNCHIRIERE ÎN PARCUL INDUSTRIAL UTA

Tel: 0721 288 570

SC « ARCOOM » SCM
Angajează:
CONFECȚIONERE
pentru secțiile din Arad – str. Cloșca nr. 8,
Calea A. Vlaicu Bl. Z 28 și Curtici – str. Cloșca nr. 20

OFERIM:
- Primă de angajare în cuantum de 550 lei
- Salarizare atractivă
- Primă lunară de prezență de 10%
- Plata orelor suplimentare 100%
- Decontarea transportului urban și interurban (tren, autobuz, tramvai)
- Tichete de masă
- Lucrul într-un schimb
- Secții dotate cu instalație de aer condiționat

Informații la sediul societății din str. Cloșca nr. 8 sau la telefon 0257/256.919, 0257/255.889.

(H-742150)

În exclusivitate măicuța **Magdalena**, cu cele mai multe cazuri rezolvate
Măicuța **Magdalena** face minuni dumnezeiești prin deschiderea cărții sfinte, rezolvă orice fel de probleme și prin telefon, pe baza zodiei și numelui, chiar de la distanță.
A fost aprobată de cei mai mari episcopi din România datorită rezultatelor garantate oferite clienților săi.
Ioan, din Arad - Sincere mulțumiri măicuței **Magdalena**. Aveam vârsta de 35 ani și nu mă puteam căsători. Prin slujbe și rugăciuni mi-a dezlegat cununiile și acum sunt căsătorit.
Alexandra, din Arad - Mulțumesc măicuței **Magdalena** pentru că mi-a readus soțul, după o despărțire de doi ani.
Mihai, din Arad - Mii de mulțumiri măicuței **Magdalena** pentru că mi-a scos arginul viu din corp.
Tel. 0743/828.144, 0722/919.763

(H-755292)

- **Dau în** chirie apartament 3 camere de lux (Astoria - central), 600 Euro, 0722.606.527.
- **Dau în** chirie apartament 3 camere, Vlaicu, B-uri, mobilat lux, 400 Euro, 0726.289.694.
- **Dau în** chirie apartament cu două camere, etaj 1, cartier Faleza Sud. Telefon 0745.852.676, 0357/407654.
- **Dau în** chirie garsonieră, geam termopan, ușă metalică, contorizat. Telefon 218123, 0746.794.725.
- **Dau în** chirie pe termen lung, apartament două camere mobilat, ultracentral. Telefon 0729.906.824, între orele 14-16.
- **Închiriez apartament** 1 cameră, B-dul Revoluției, mobilat, utilat, amenajat, 250 Euro/lună, 0727.982.469.
- **Închiriez apartament** 2 camere, recent amenajat, mobilat, utilat, 230 Euro/lună, 0727.982.469.
- **Închiriez apartament** 2 camere ultracentral mobilat și utilat, pe termen lung. Telefon 0726.160.529.
- **Închiriez apartament** 3 camere lux, 300 Euro/lună. Telefon 0745.135.555.
- **Închiriez apartament** 3 camere, mobilat. Telefon 0740.697.521.
- **Închiriez apartament** 4 camere, 98 mp, modern mobilat, zona Vlaicu, pentru periodă mai mare. Telefon 0723.226.853.
- **Închiriez cameră** intrare separată la tineri fără copii, 280 lei pe lună. Telefon 272145.
- **Închiriez clădire** nouă, S+P+2E, suprafața totală 330 mp, str. Andrei Șaguna, pretabil diferite activități. Telefon 0745.582.015.
- **Închiriez etaj** vilă, 3 camere, 2 băi, amenajat, mobilat, utilat lux, 800 Euro/lună, 0727.982.469.
- **Închiriez garsonieră**, confort 1, mobilată, utilată, baie, bucătărie, balcon, 150 Euro/lună. Telefon 0727.982.469.
- **Închiriez garsonieră**, confort I, pe termen lung. Telefon 0745.696.118.
- **Închiriez garsonieră** mobilată, zona Uta. Telefon 0752.635.729.
- **Închiriez garsoniere**, apartamente 2-3 camere. Telefon 0729.808.522.
- **Ofer închiriere** 3 camere etaj 1, lângă Teatru, 400 Euro. Telefon 0724.355.682.
- **Persoană fizică** închiriez apartament 3 camere, geamuri termopan, 2 balcoane în Alfa, mobilat, utilat (mașină de spălat, combină frigorifică, televizor, cablu, internet, veselă, etc) cu 300 Eu/lună + 1 lună garanție. Telefon 0744.270.665 pe termen lung.
- **Primesc eleve** în gazdă zona centrală. Telefon 0257/232548, 0740.631.050.
- **Primesc în** gazdă la bloc în Micălaca, elevă (fată) adventistă. Telefon 0357/404037, 0770.280.304, 0257/279402.

Cumpăr finanțe (32)

- **Cumpăr acțiuni** Banat-Crișana, Lipomin, Azoma, Frigorifer, Arconserv. etc. Telefon 0747.037.901.

Oferte împrumuturi (34)

OFERIM VALUTĂ! Întreaga plată finală, 0257/279512, 0726.842.692, 0743.787.609. Posibilități prelungire, fără rată lunară, 0% dobândă.

Auto românești (36)

bestauto.ro

- **Vând Dacia** 1310, din 1998, unic proprietar, preț 1600 Euro. Telefon 0746.174.448.
- **Vând Dacia** Super Nova, an fabricație 2003, în perfectă stare de funcționare. Preț 2.750 Euro, negociabil ușor. Telefon 0766.311.353.
- **Vând Logan** Break 7 locuri, an fabricație 2007. Telefon 0744.937.028.
- **Vând: Dacia** Papuc, 5 locuri, 4X4, instalație gaz, 35.000 km, 4500 Euro. Telefon 0753.223.627.

bestauto.ro

Auto străine (37)

- **Vând Audi** A4, roșu, motor 1,6, 1995, preț negociabil, stare foarte bună. Telefon 0745.813.010.
- **Vând Cielo**, an 1997, Koreean, aer condiționat, alarmă, central, geamuri electrice, 3.100 Euro. Telefon 0721.939.330.
- **Vând Fiat** Lancia, an 2001, motor 1,2 benzină, 117.000 km, Euro 3, recent adusă, preț 4600 Eu. Telefon 0257/288474.
- **Vând Ford** Fiesta 1,3 benzină, 1995, recent adusă, 91.000 km,1.400 Euro negociabil. Telefon 0747.853.883.

VÂND LIMUZINĂ
albă, marca Lincon Town Car 2001, 10 pasageri, stare perfectă, vama T.V.A inclus în preț. Preț 27.000 Euro. Telefon 0751.485.337.

- **Vând Matiz**, an 2000, închidere centralizată, alarmă, 2700 Eu negociabil. Telefon 0754.940.166.
- **Vând Mercedes** C 280, anul fabricației 1999. Telefon 0744.611.053.
- **Vând Opel** Astra 1.6 benzină, Euro 4, Renault Clio, 1.6 benzină, 1998, Opel Agila, 2001, cu extrase, Ford Focus, 2002, 1.8 Diesel. Telefon 0744.552.140.
- **Vând Opel** Astra Bertone, an 2003, 1,8 cmc, 16 valve, full extra, 7850 Eu negociabil, Euro 4, adus recent. Telefon 0753.436.836.
- **Vând Opel** Tigra, galbenă, 1,4 benzină, 2 uși 1996, ținută impecabilă, folosită doar în străinătate, dotări aer condiționat, airbag, alarmă 2 rânduri de roți vară/iarnă, preț 3900 Eu negociabil. Telefon 0745.855.976.
- **Vând Peugeot** 206, 2006, 23.000 km, preț 7500 Euro negociabil. Telefon 0723.587.871, după ora 18.00.
- **Vând Renault** Megane, din 2005, preț 7250 Euro negociabil. Telefon 0257/284102, 0723.179.815.
- **Vând Skoda** Felicia 97, 6 LX 1,9 D, Euro 2, 1.500 Euro negociabil. Polo Fox. 91, benzină, 137.000 km, Euro 2, 1.500 Euro negociabil, 0756.212.124.

bestauto.ro

- **Vând VW** Golf II diesel, neînmatriculat, impecabil, merită văzut. Telefon 0740.859.440.
- **Vând VW** Passat, 1.9 TDI, 131 CP, 6 viteze, an 2004, toate extrasele, stare excelentă, preț 10.300 euro, negociabil. Telefon 0744.680.777.

Microbuze. Dube (38)

- **Vând Ford** Turneo Tranzit, 2,5 TD, 1995 Euro 2, 210.000 km recent adus, preț fix 2800 Eu. Telefon 0257/288474.
- **Vând microbuz** VW T4 Transporter marfă, 3 locuri, an 93, 1900 cmc, diesel, adus recent, 2850 Eu. Telefon 0753.436.836.

Camioane, remorci (39)

- **Vând ARO** camionetă, 320 Diesel, Sâmbăteni. Telefon 216060, 0742.520.886.
- **Vând camionetă** Ford Transit, an 1986, motor 2000 cmc, benzină, stare bună, înmatriculat, 3 locuri în față. Telefon 0744.552.140.

Utilaje, unelte, industriale și agricole (40)

- **Vând culegătoare** tractată de porumb știuleți pe două rânduri cu buncăr. Telefon 0257/533085, 0744.408.253, 0724.057.089.
- **Vând semănătoare** porumb 4 rânduri cu fertilizator, cultivator, remorcă monoax, motocositoare Carpatina. Telefon 0745.234.322.
- **Vând tractor**, remorcă, plug, disc, Zăbrani. Telefon 0746.210.112.
- **Vând tractor** și utilaje agricole. Telefon 0723.250.329.

VÂND UTILAJE performante TÂMPLĂRIE PVC și ALUMINIU în Zăbrani. Telefon 0744.619.605.

bestauto.ro

Moto-velo (41)

- **Vând motocicletă** Kawasaki, 636 cmc., din 2002, roșie, 112 CP, stare excelentă, 2800 euro, negociabil. Telefon: 0742.641.621.

Piese, accesorii (42)

- **Vând piese** buldozer S.1500, S.650. 0726.253.412.

VÂND PIESE pentru DACIA 1300, preț bun. Telefon 0747.818.616.

Garaje (43)

- **Cumpăr garaj**, zona str. T. Vladimirescu, Arad. Telefon 0752.789.943.

DAU ÎN CHIRIE GARAJ din tablă, zona Dinamo, la casă, intrare din stradă (în spate la bloc X19). Telefon 0729.456.699.

Cumparari (44)

URGENT OPEL
Rekord sau Omega cu motor 2,3 TD, înmatriculat sau neînmatriculat. Telefon 0744.834.010.

Mobilier și interioare (47)

- **Vând canapea** extensibilă, două dulapuri cu două uși, birou, 0744.796.824.
- **Vând corpuri** și mobilă bucătărie, mască chiuvetă, masă, tăburești, dormitor, dulap de haine, bibliotecă, birou, masă calculator, colțar, canapea, cuier haine. Telefon 0744.552.140.
- **Vând dormitor** lemn masiv, colțar sufragerie, măsuță Mona Lisa. Telefon 0357/805419, 0724.040.216.

Audio-video, antene și instalații satelit (49)

VÂND INSTALAȚII de SATELIT, TOATE MODELELE. Asigur instalare. Telefon 0357/808419, 0745.909.866.

Calculatoare și accesorii (51)

VÂND LAPTOP
Toshiba (USA) 3 GB, hard drive 160, preț Euro 1200. Telefon 0751.485.337.

Mica publicitate: 210.775

Materiale de construcții (53)

AB - C absolut acasă, acceptabil, aduc BALAST, NISIP, etc, 2-20 mc, factură, județ, duc MOLOZUL, 0745.036.969, 0722.389.480.

ABC - abstract acum acceptabil aduc NISIP, BALAST, ridic MOLOZ, 0742.749.698, 214535.

ABC ABSOLUT, acasă, acceptabil, aduc BALAST, NISIP 2-10 m3, ridic MOLOZUL, 0744.987.273, 0720.747.753.

ABC ABSTRACT, acum, acceptabil, aduc BALAST, NISIP, ridic MOLOZUL. 0748.814.549.

ABC ABSTRACT aduce BALAST, NISIP, 2-10 m3, duc MOLOZUL, 0742.655.913, 255672.

VÂND NISIP, BALAST, SORTURI, transport la domiciliu. Telefon 0744.397.847.

Electrocasnice (56)

VINDEM IEFTIN în rate: ELECTROCASNICE NOI, SECOND HAND, MAȘINI SPĂLAT, FRIGORIFICE, TELEVIZOARE, FRIGORIFICE COMERCIALE, MOBILIER, TERMOPANE. ROTARU LIPOVA, 0744.796.542.

Plante si animale, agroalimentare (57)

VÂND GRÂU în Arad (300 kg) zona BENZINĂRIA AMARAD (Șega). Telefon 0729.456.699.

- **Vând grâu** și orz, recolta 2008, Grădiște. Telefon 0257/276243.

VÂND MICROFERMĂ VACI LAPTE, 15 capete, Curtici. Telefon 0745.431.040.

VÂND PRUNE zona Dinamo. Telefon 0729.456.699.

- **Vând pui** carne, diferite mărimi, puicuțe ouătoare. Telefon 219283, 0748.322.489.

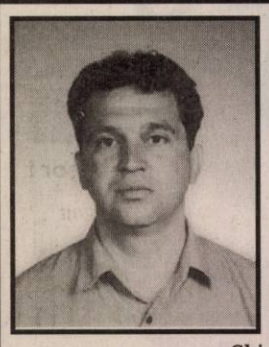

Pare atât de nedrept ca moartea să aibă puterea de a-ți răpi pe cineva drag, iar când acest lucru se întâmplă, gândul că nu vei mai putea niciodată să vorbești cu persoana iubită, să râzi cu ea sau să o strângi în brațe poate fi greu de suportat. În amintirea celui ce a fost

GÎRLONȚA MIHAIL

plecat mult prea devreme dintre noi.

Ghighi, Mihăiță, părinții și familia

Au trecut 4 ani de când a plecat dintre noi

IORDACHE STAN.

Dumnezeu să-l odihnească în pace.

Soția Estera, fiii Dorel, Cornel, nora Angela și nepotul Adi

Se împlinesc 5 ani de când ne-a părăsit pentru totdeauna draga noastră

KOVACS MARGIT (născută BIRO).

Te vom păstra mereu în amintire.

Kati, Carmen, Dan, Jani

• **Vând una** sau două vaci cu viței și varză frumoasă la cincizeci bani/kilogramul, en-gros, 0752.134.982.

Pierderi (62)

• **Pierdut atestat** transport mărfuri CPCA- 267280 pe persoană fizică, pe numele de Kristof Gabriel. Îl declar nul.

• **Pierdut poliță** asigurare RCA seria 001023521, eliberată de Astra Asigurări Arad. O declar nulă.

PIERDUT ȘTAMPILĂ
rotundă cu inscripția SC Instal Design SRL România, CIF RO 18431316, J 02/370/2006, pe care o declar nulă.

Citatii (63)

SE CITEAZĂ
numiții ZAHARIA TUDOR - GHEORGHIȚĂ, ZAHARIA CONSTANTIN, AIFITINCĂ DANIELA, MURARIU MARCELA, ZAHARIA OVIDIU, ZAHARIA MARCEL, cu domiciliile necunoscute, pentru a se prezenta la Biroul Notarial Public, str. I. Vidu, nr. 2, ap. 1, Arad, în data de 14.08.2008, ora 10.00, în vederea dezbaterii succesiunii privind defunctul tată Zaharia Corneluș, decedat la data de 27.04.1997, cu ultimul domiciliu în Vladimirescu, str. Șt. cel Mare, nr. 37/A, județul Arad.

Apeluri (65)

COOPERATIVA DE CONSUM „SILVANA" Vladimirescu,
FABRICĂ TÂMPLĂRIE PVC profile VEKA și ALUMINIU. Prețuri accesibile. Informații telefon 0257/514996, 0764.440.683

FAUR GEORGETA
MARIA CAMELIA (LIA) este SOMATĂ SĂ-ȘI ACHITE TOATE DATORIILE lăsate la părăsirea locuinței din strada Av. Georgescu nr. 7 ap. 2.

NOU! FITNESS-
INFRASAUNĂ în Micălaca, str. Abrud nr. 12. CALITATE LA PREȚURI ACCESIBILE! Telefon 0727.313.123.

SC AGRO
PRIOR SRL anunță publicul interesat asupra: 1) Deciziei etapei de analiză a calității raportului la studiul de evaluare a impactului asupra mediului, și a completărilor acestuia, care este de acceptare a raportului și de emitere a acordului de mediu, privind proiectul „Fermă de creștere și îngrășare porci 8160 capete" situată în extravilanul localității Șiclău, comuna Grăniceri, județul Arad, beneficiar SC AGRO PRIOR SRL din procedura de obținere a acordului de mediu. Informațiile privind potențialul impact asupra mediului a proiectelor propuse, pot fi consultate zilnic, între orele 9.00-14.00, în termen de 10 zile lucrătoare de la apariția anunțului, la sediul ARPM Timișoara, str. Amurgului, nr. 1, și la sediul SC AGRO PRIOR SRL, Arad, str. Calea Romanilor, nr. 16. Observațiile publicului se primesc zilnic la sediul ARPM Timișoara, str. Amurgului, nr. 1, în termen de 10 zile lucrătoare de la apariția anunțului.

Mica publicitate: 210.775

ARPM TIMIȘOARA
anunță decizia de emitere a autorizației integrate de mediu pentru SC SMITHFIELD FERME SRL - Instalații pentru creșterea intensivă a porcilor, având o capacitate mai mare de 2000 de locuri pentru porci de producție (cu o greutate ce depășește 30 kg) - din localitatea Cermei ferma 1, județul Arad. Observațiile publicului se primesc zilnic la sediul Agenției Regionale pentru Protecția Mediului Timișoara, str. Amurgului nr. 1, și la sediul Agenției pentru Protecția Mediului Arad, B-dul Dragalina nr. 16, în termen de 30 zile de la apariția anunțului.

Prestări servicii (72)

EXECUTĂM
finisaje interioare calitative. Telefon: 0749.584.281.

ACORD GARANȚIE
un an. Repar MAȘINI SPĂLAT AUTOMATE. Telefon 274600, 0745.395.282.

AUTORIZAT EXECUT
GRESIE - FAIANȚĂ, GLET - LAVABIL, PARCHET - LAMINAT, RIGIPS - TENCUIALĂ, 0724.850.072.

CURSURI MASAJ,
REFLEXOTERAPIE 400 lei, Revoluției 44, DIPLOME STAT, 0724.442.686.

EXECUT FINISĂRI
INTERIOARE: ZUGRĂVIT, FAIANȚĂ, GRESIE, SCAFE, ȘTIUCO VENEȚIAN, 0751.456.050.

EXECUT: ZUGRĂVELI,
FAIANȚĂRI, GRESIERI, PARCHET MELAMINAT, TERMOIZOLAȚII. Telefon 0741.964.277.

EXECUTĂM MANSARDĂRI, RIGIPSĂRI, ZUGRĂVELI, REPARAȚII ACOPERIȘURI, TENCUIELI, convenabil. Telefon 0740.187.385.

EXECUTĂM TOATĂ
GAMA CONSTRUCȚII CU ȘI FĂRĂ MATERIALE. Telefon 0357/428380, 0740.696.157.

INSTALĂM APARATE
AER CONDIȚIONAT cu sau fără aparatul clientului. Telefon 0728.856.992.

OFER GARANȚIE.
Repar MAȘINI DE SPĂLAT la domiciliul clientului. Telefon 0742.330.277.

ROTARU-
LIPOVA execută - TERMOPANE, MOBILIER, TAPIȚERIE, plata în rate, 0744.796.542.

S.C.
EXECUTĂ LUCRĂRI DE CONSTRUCȚII, ACOPERIȘURI MANSARDE CU ȚIGLĂ METALICĂ ȘI CERAMICĂ, RENOVĂRI INTERIOARE-EXTERIOARE, JGHEABURI ȘI BURLANE. Telefon 0751.523.158, 0357/430720.

ȘCOALĂ DE
ȘOFERI face ÎNSCRIERI ZILNIC la telefon 0723.375.000, 0770.284.472.

ȘCOALĂ ȘOFERI
A, B, C,D, E începe CURS. Telefon 0257/255445, 0723.397.404, Victoriei 66.

ȘCOALĂ ȘOFERI
AUTORIZATĂ, Victoriei 34, deschide CURS. www.podoaba.ro. Telefon 0257/256050, 0742.081.856.

Oferte locuri de muncă (74)

SC PRES COM BRAȘOV, PL Multipoll Arad
angajează 2 AGENȚI PAZĂ. Telefon 0730.584.528.

ANGAJĂM BRUTARI,
ȘOFER DISTRIBUITOR domiciliat în Arad. Telefon 0744.875.054, 0742.218.693.

ANGAJĂM BRUTARI,
ȘOFERI, FELIATORI PÂINE. Telefon 0747.359.402.

ANGAJĂM FEMEIE
DE SERVICIU pentru Bloc Y6, cartier A. Vlaicu. Informații suplimentare la telefon 0257/289895 și 0722.914.516.

ANGAJĂM MANIPULANT
MARFĂ. Informații 0257/275650, 0257/227056.

ANGAJĂM MUNCITORI
CALIFICAȚI și NECALIFICAȚI în construcții, asigurăm locuință de servici. Informații telefon 0723.208.746.

ANGAJĂM PERSONAL
ÎNGRIJIRE BĂTRÂNI AUSTRIECI LA DOMICILIUL PACIENTULUI. Cerințe: cunoscători limba germană nivel mediu. Salariu atractiv, cazare, masă. Interesații se vor prezenta în 08.08.2008, orele 9.00 la sediul Sindicat Sanitas - Spital Județean. Relații telefon 0043.69910430860.

ANGAJĂM PERSONAL
pentru curățenie. Telefon 0729.685.315.

ANGAJĂM PERSONAL
pentru MONTARE și MANIPULARE MOBILĂ. Informații telefon 0723.627.690.

ANGAJĂM ȘOFERI
PROFESIONIȘTI și MECANIC AUTO. Telefon 0722.249.506.

ANGAJĂM SUDOR
pentru CONFECȚII METALICE ușoare, salarizare atractivă. Telefon 0753.985.594.

ANGAJĂM VÂNZĂTOARE
MAGAZIN ALIMENTAR. Telefon 0722.226.374.

ANGAJĂM VÂNZĂTOARE
magazin specializat. Telefon 0357/101122.

ANGAJĂM VULCANIZATOR
AUTO. Telefon 0722.344.810, 0257/219792.

ANGAJĂM: FAIANȚARI,
FINISORI NECALIFICAȚI. Telefon 0749.082.015, 280632.

ANGAJEZ ASISTENT(Ă)
FARMACIST(Ă) Zimanul Nou. Telefon 0731.191.452.

ANGAJEZ BARMANĂ,
bar zonă centrală. Telefon 0788.322.298.

ANGAJEZ BĂRMĂNIȚĂ
pentru BAR Aradul Nou. Informații la 0770.275.943.

ANGAJEZ BUCĂTARI,
AJUTOR BUCĂTAR și OSPĂTARI cu experiență. Relații telefon 0722.347.616, orele 18-22.

ANGAJEZ CAMERISTĂ.
Informații telefon 0728.009.656, 0257/279199.

ANGAJEZ ELFCTRICIAN,
limba engleză sau germană, AGENT VÂNZĂRI, maxim 35 ani, 0743.038.433, 0770.663.565.

ANGAJEZ FEMEIE
pentru ÎNGRIJIT BĂTRÂNĂ BOLNAVĂ în Ghioroc, 0257/461166, 0721.808.584.

ANGAJEZ MUNCITOR
CALIFICAT pentru producție geam termopan. Telefon 0727.158.515.

ANGAJEZ PERSONAL
pentru TRICOTAT MANUAL. Telefon 0723.250.329.

ANGAJEZ PIZZER
și VÂNZĂTOARE pentru FAST-FOOD, KAUFLAND. Telefon 0730.444.402.

ANGAJEZ ȘOFER,
categoria D + E, pentru transport internațional. Telefon 0752.160.885.

ANGAJEZ ȘOFER
PROFESIONIST pentru camion 7,5 tone pentru transport intern, 0745.770.505.

ANGAJEZ URGENT
PERSONAL KEBAB, Județean. Ofer 800 Ron, 0742.823.882, 0745.972.776.

ANGAJEZ VÂNZĂTOARE
magazin carne. Telefon 0722.600.024.

ANGAJEZ VÂNZĂTOARE
pentru stand Jackson. Informații telefon 0740.223.493.

ANGAJEZ VÂNZĂTOR
cu experiență MAGAZIN INSTALAȚII SANITARE, str. G. Coșbuc, 61, Intim, colț cu Mărășești.

ANGAJEZ ZIDAR
DULGHER, salariul atractiv. Telefon 0723.560.694, 0770.213.758.

ANGAJEZ ZIDARI,
DULGHERI, FERARI. OFER SALARII ATRACTIVE. Telefon 0721.734.622.

ANGAJEZ ZIDARI,
DULGHERI, ZUGRAVI, FAIANȚORI, MUNCITORI NECALIFICAȚI. Telefon 0740.696.157.

ATELIER AUTO
angajează MONTATOR PARBRIZE ȘI GEAMURI LATERALE. Telefon 0745.519.662.

BAR DE
zi angajează BARMAN(Ă), zona Vlaicu - Lebăda. Telefon 0731.630.052.

CASĂ DE
SCHIMB VALUTAR angajează CASIERI. SALARIU 1200 RON. Telefon 0722.336.204.

CAUT SPĂLĂTOR
AUTO. Informații telefon 0727.820.754.

COAFOR (VIS-
a-vis cofetăria Astoria) închiriez SCAUN COAFEZE (cu experiență), angajez RECEPȚIONERĂ, 0724.010.919.

FIRMĂ CONSTRUCȚII
angajează MESERIAȘI. Salar atractiv în acord la metru. Angajare carte muncă. Telefon 0749.879.453 sau 0732.968.266.

FIRMĂ CONSTRUCȚII
angajează MUNCITORI CALIFICAȚI și NECALIFICAȚI. Telefon 0740.115.500.

FIRMĂ DE
CURIERAT angajează PERSOANĂ CU MAȘINĂ PROPRIE. Telefon 0745.604.128.

FIRMĂ ÎN
continuă ascensiune angajează GESTIONAR și CONTABIL. Oferim salar atractiv și tichete de masă. CV la fax nr. 0357/408345 sau e-mail: info@vignetoconsult.com.

FIRMĂ PRODUCĂTOARE
DE LACTATE angajează pentru depozitul zona Arad (Șofronea) FACTURISTE și ȘOFERI, atestat dsitribuție, 0748.298.068.

HOTEL 3
stele angajează BUCĂTAR, 2 FEMEI, AJUTOR BUCĂTAR, OSPĂTARE, 0744.546.860.

RESTAURANT ANGAJEAZĂ
BARMANI, OSPĂTARI, FEMEIE DE SERVICI. Telefon 0740.221.010.

S.C.
angajăm urgent VULCANIZATOR, salar atractiv. Telefon 265058, 0722.562.096, 0747.500.126.

S.C.
angajează DULGHER și FINISORI. Telefon 0755.076.012.

SALON DE
ÎNFRUMUSEȚARE ÎNCHIRIEZ SCAUNE DE COAFURĂ. Telefon 0751.599.067.

SC ANGAJEAZĂ
MUNCITORI NECALIFICAȚI, MANIPULANȚI MARFĂ în MAGAZIE. Telefon 0749.151.405.

SC ANGAJEAZĂ
AUTOMACARAGIȘTI (ȘOFERI ÎN VEDEREA CALIFICĂRII CA AUTOMACARAGIȘTI), MECANICI UTILAJE ȘI ELECTRICIENI FORȚĂ. Telefon 0257/338435.

SC ANGAJEAZĂ
BRUTAR. Telefon 0727.723.799.

SC ANGAJEAZĂ
ELECTRICIENI AUTORIZATI și LĂCĂTUȘI - SUDORI. Oferim salariu motivant și rugăm seriozitate. Informații la telefon 0257/276750, 0728.849.057.

SC ANGAJEAZĂ
ZIDARI cu experiență și seriozitate, salar 1600 - 2000 Ron. Telefon 0741.026.724.

SC ANGAJEAZĂ:
-ȘOFERI DISTRIBUITORI. Cerințe: domiciliul în Arad, permis categoria B de minim 1 an, - OPERATORI BRUTĂRIE cu sau fără calificare, - AMBALATORI - FELIATORI, -GESTIONAR MAGAZIE produs finit, - VÂNZĂTOARE cerințe: domiciliul în Arad, experiență. Informații la telefon 0730.030.121.

SOCIETATE ANGAJEAZĂ
PATISIERE. Telefon 0722.581.852, 0726.252.233.

SOCIETATE ANGAJEAZĂ
VÂNZĂTOARE pentru Alimentara, salarizare bună. Telefon 280110, 0723.169.998.

SOCIETATE COMERCIALĂ
angajează MONTATORI în TÂMPLĂRIE PVC și ALUMINIU, cu experiență. Telefon 0731.021.301.

SOCIETATE COMERCIALĂ
angajează MUNCITOR NECALIFICAT. Informații 0257/211812.

SOCIETATE COMERCIALĂ
angajează MUNCITORI în STICLĂ TERMOPAN, cu experiență. Telefon 0731.021.301.

SOCIETATE COMERCIALĂ
angajează MUNCITORI NECALIFICAȚI și ZIDARI. Telefon 0723.308.576.

SOCIETATE COMERCIALĂ
angajează MUNCITORI, salar atractiv, bonuri masă. Telefon 0749.151.405.

SOCIETATE COMERCIALĂ
angajează TÂMPLARI PVC CU EXPERIENȚĂ. Telefon 0722.289.666.

Chirii spatii comerciale (88)

DAU ÎN
CHIRIE HALĂ DE 400 mp. + CURTE CU TOATE UTILITĂȚILE, în Arad. 0748.514.559.

ÎNCHIRIEZ CLUB
ULTRACENTRAL , 12 Euro/mp. Telefon 0722.290.457.

ÎNCHIRIEZ SPAȚIU
COMERCIAL plus alte SPAȚII în clădire nouă S+P+2 E, total 330 mp, str. Andrei Șaguna. Telefon 0745.582.015.

ÎNCHIRIEZ SPAȚIU
COMERCIAL ultracentral, 280 mp. Telefon 0722.344.810.

SPAȚIU COMERCIAL
cu VITRINĂ, Vlaicu (UTA), 80 mp, 145.000 Euro. Telefon 0744.849.390.

Vanzari diverse (103)

• **4 geamuri** termopane. Telefon 0756.212.124.

• **Candelabru mare** 6-8 brațe și altele de Guban, fabricat 1951 - 1954, 0723.089.693.

• **Circular cu** masă 90/70, cu motor 2 fazic + 4 pânze de circular. Telefon 0723.090.276.

• **Mașină de** cusut marca Singer seria nr. 365535, veche de peste 100 de ani, preț 3500 Eu. Telefon 0747.694.646.

• **Mașină de** cusut Super, trifazic, în stare bună, preț convenabil, 0257/287940, 0721.968.422.

• **Mașinuță electrică** baterie 6 V, tip carting, nouă. Preț 300 lei. Telefon 0257/279115.

• **Mini ATV** 49 cm3, 3 C.P., pentru copii, motor 2 timpi. Telefon 0257/279115.

• **Pavilion apicol**, 44 lăzi dadant și cabană, 2500 Euro. Telefon 0753.223.627.

• **Saci rafie** 0,50 lei/bucata. Telefon 0742.218.693.

• **Sobe teracotă** complete, căruță țărănească, boilere electrice. Telefon 0723.165.374, 0357/435883.

• **Trabant Hycomat**, mobilă furnir rădăcină nuc, radio stereo, 0722.250.478.

• **Urgent și** avantajos aparat bronzat, Hapro, lumina 48X L intensiv. Telefon 0745.818.447.

UTILAJ DE
PRODUCȚIE GOGOȘI (USA) cu sau fără materie primă pe un an. Preț Euro 12.500 sau 8.500 Euro. Telefon 0751.485.337.

Vanzari electro (104)

ABSOLUT: SUPER
OFERTĂ! Vindem CASE MARCAT FISCALE, CÂNTARE ELECTRONICE, str. Ineului 29. Telefon 0257/338300, 0745.669.550, 0728.146.751. Plata și în rate.

Cumparari diverse (108)

• **Achiziționez obiecte** vechi: mobilier, tablouri, rame, candelabre, oglinzi, vederi, monede, argintărie, bibelouri, cărți, instrumente muzicale, covoare, etc. Telefon 0357/800479, 0722.825.518.

• **Colecționar german**, cumpăr mașini de cusut Singer, Kaiser, Nauman, Pffaf, Adria, Dircop, Ileana etc. Ofer între 45.000 și 98.000 Euro. Telefon 0749.791.265.

• **Documente, cărți poștale, vederi, hârtii cu valoare, diplome, fotografii vechi pe carton, insigne, monede, medalii, decorații toate până în 1945. Telefon 0744.784.443.**

PENE VECHI,
noi, fier vechi, cupru, alamă. Preț bun, 0741.689.068.

Preluarea anunțurilor pentru următoarea zi se face până la ora 18,00.

Program mica publicitate:

Arad, B-dul Revoluției, nr.81

luni-vineri: 8,00-19,00
sâmbătă: închis
duminică: 9,00-13,00

Arad, str. Poetului, nr. 1C
luni-vineri: 9,00-16,00

PE SCURT

• **În forţă.** Peste 150 de jandarmi din cadrul Jandarmeriei Bucureşti au asigurat măsurile de ordine publică la concertul pe care trupa Iron Maiden l-a susţinut aseară, pe stadionul Cotroceni, informează Direcţia Generală de Jandarmi a Municipiului Bucureşti. Efectivele de jandarmi au asigurat măsurile de ordine şi siguranţă publică.

Spectacol maritim. Ziua marinei a fost marcată cu mare fast la Hamburg, Germania. Mai multe ambarcaţiuni de talie mică şi mijlocie au escortat trei vapoare de lux, acesta fiind punctul culminant al spectacolului maritim. (Foto: EPA)

Restituire

Bucureşti (MF) - Cele 18 cinematografe transferate, la sfârşitul lui 2006, prin hotărâri de Guvern, din reţeaua RADEF RomâniaFilm în administrarea autorităţilor locale, pentru a le transforma în sedii de instituţii de cultură, trebuie să revină în patrimoniul regiei, printr-o hotărâre „irevocabilă" a ICCJ.

Alungat din cazino

Atlantic City (MF) - La Atlantic City un jucător de poker, care era la masa de joc de 17 ore, a fost rugat să părăsească incinta cazinoului, pentru că mirosul lui îi indispunea pe ceilalţi clienţi. Michael Wax, în vârstă de 54 de ani, care conduce companie de limuzine, a recunoscut că mirosea urât, dar a spus că a fost prea ocupat cu jocul în ultimele 17 ore ca să mai aibă timp să se spele.

Christina Applegate (Foto: EPA)

Are cancer

Los Angeles (MF) - Christina Applegate a fost diagnosticată cu cancer la sân, a declarat sâmbătă un purtător de cuvânt al actriţei. „Christina Applegate a fost diagnosticată cu o formă incipientă de cancer la sân. Fiind diagnosticată de timpuriu, această formă de cancer nu îi pune viaţa în pericol. Christina urmează tratamentul recomandat de medici", a declarat purtătorul de cuvânt al actriţei. Christina Applegate este cunoscută în special pentru rolul Kelly Bundy din sitcomul „Married... with Children".

La scăldat. Piscina din Sai Yok a devenit paradisul tigrilor de la Grădina Zoologică din Tailanda. (Foto: EPA)

ABBA, în top

Londra (MF) - Formaţia suedeză ABBA a stabilit un record în Marea Britanie, cu compilaţia „Gold - Greatest Hits", care a devenit cel mai vechi album ce a ajuns pe primul loc în topurile muzicale, potrivit Official UK Charts Company, informează Reuters. Formaţia suedeză a reintrat în lumina reflectoarelor datorită succesului musicalului „Mamma Mia!", coloana sonoră a producţiei, formată din hituri Abba, ajungând pe primul loc în topuri în urmă cu două săptămâni.

Soljeniţîn a părăsit scena vieţii

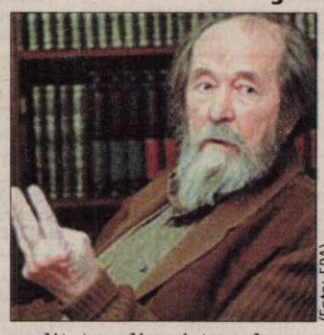

(Foto: EPA)

Moscova (MF) - Scriitorul rus Aleksandr Soljeniţîn, în vârstă de 89 de ani, o figură importantă a disidenţei în URSS şi autor al numeroase romane monumentale despre lagărele sovietice, cum ar fi Arhipelagul Gulag, a decedat în noaptea de duminică spre luni, la domiciliul său din Moscova, relatează AFP.

Laureat al Premiului Nobel pentru Literatură, Soljeniţîn a decedat „ca urmare a unei insuficienţe cardiace acute" duminică, la ora locală 23.45 (24.45 ora României), a declarat fiul său Stepan, citat de agenţia Itar-Tass.

Scriitorul, bolnav de mai mulţi ani, nu apărea decât rar în public. Imaginile televizate îl înfăţişează în timpul primirii de oaspeţi la casa sa din Troiţe-Likovo, la nord-est de Moscova, în scaun rulant.

Soljeniţîn a dezvăluit lumii realitatea din sistemul concentraţionar sovietic în lucrările sale „O zi din viaţa lui Ivan Denisovici", „Primul cerc" şi „Arhipelagul Gulag".

„La sfârşitul vieţii mele, pot spera că materialul istoric (...) pe care l-am colectat va intra în conştiinţele şi memoria compatrioţilor mei", declara el în 2007, după ce preşedintele Vladimir Putin i-a acordat prestigiosul Premiu de Stat rus.

Au apărut pozele

Los Angeles (MF) - Gemenii Angelinei Jolie şi Brad Pitt au apărut pentru prima dată în public. Revistele People şi Hello! au cumpărat cu aproximativ 14 milioane de dolari, drepturile asupra primelor imagini cu gemenii lor, Vivienne Marcheline şi Knox Leon, care au fost publicate ieri. Cei doi actori sunt îmbrăcaţi în alb şi au fost surprinşi admirându-i pe cei mai recenţi membri ai familiei. Gemenii cuplului Angelina Jolie-Brad Pitt ocupă în prezent prima poziţie în topul celor mai scumpe fotografii cu copii de vedete. Banii obţinuţi pe aceste fotografii vor fi donaţi unor cauze nobile, la fel cum s-a întâmplat cu suma primită pentru primele imagini ale primului copil biologic al cuplului, Shiloh.

Alexandra este încăpăţânată, foarte energică, iubitoare şi cuminte.

www.aradon.ro

(Foto: Studio Roberto Franco) Angel Events

Elefanţii, pe cale de dispariţie

■ Conform unor studii, magia fildeşului pune în pericol specia elefanţilor africani.

Elefanţii africani sunt puşi în pericol de către braconieri (Foto: EPA)

Washington (MF) - Elefanţii africani sunt în pericol să dispară de pe glob până în 2020 din cauza faptului că sunt ucişi în masă pentru fildeş, potrivit unui studiu realizat de cercetătorii din Statele Unite, publicat în Conservation Biology şi preluat de telegraph.co.uk.

Samuel Wasser, de la Universitatea din Washington, a indicat că rata de dispariţie a elefanţilor africani, în urma braconajului, este de 8%, în creştere faţă de cea de 7,4% înregistrată în 1989, când s-au impus restricţii pe comerţul internaţional cu fildeş.

Rapoarte recente au indicat că cererea pentru fildeş a crescut în unele locuri din lume, precum China, Japonia şi Statele Unite.

Wasser şi colegii săi care au colaborat la acest studiu au avertizat că, fără o presiune publică care să asigure întărirea măsurilor anti-braconaj, marile grupuri de elefanţi africani care mai există vor dispărea în decurs de o decadă.

În anii '80, în lume existau aproximativ 1 milion de exemplare, cu 70.000 de elefanţi ucişi anual. În prezent, în lume mai există mai puţin de 470.000 de exemplare. Wasser a spus că pierderea animalelor are un impact negativ asupra ecosistemului lor şi asupra altor elemente din faună care depind de acesta. La acestea se adaugă şi pierderile de venituri rezultate din ecoturism, practicat în multe ţări din Africa.

Restricţiile asupra fildeşului impuse de Convenţia privind comerţul internaţional cu specii sălbatice de faună şi floră pe cale de dispariţie (CITES), din 1989, a condus la întărirea eforturilor depuse pentru conservarea animalelor şi aproape a oprit braconajul.

Însă succesul înregistrat de această convenţie a dus la relaxarea măsurilor şi a contribuit la creşterea ratei de braconaj.

Provinciile Jiangsu şi Anhui, victimele apelor (Foto: EPA)

Apele inundă China

Beijing (MF) - Două persoane au murit şi peste 76.000 au fost evacuate în urma ploilor torenţiale care au afectat estul Chinei, a anunţat ieri agenţia China Nouă, citată de AFP. Inundaţii fără precedent au fost constatate în provinciile Anhui şi Jiangsu, după mai multe zile de precipitaţii abundente, potrivit agenţiei oficiale chineze. În provincia Anhui, inundaţiile au provocat moartea a două persoane şi importante pagube materiale, care ar putea ajunge la 1,5 miliarde de yuani (140 de milioane de euro), potrivit autorităţilor. Peste 24.000 de case au fost distruse, numeroase terenuri agricole au fost inundate şi 76.361 de persoane sinistrate, potrivit China Nouă.

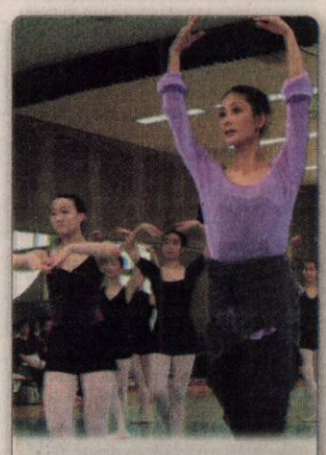

Balerina sud-coreancă Kang Su-jin predă balet la şcoala locală, acţiunea făcând parte din Festivalul Internaţional de Dans de la Busan. (Foto: EPA)

FOTBAL
CSU Vasile Goldiş s-a prezentat oficial /p. 9

PREMIAT
Jurnal arădean i-a oferit integramistului A. Şotreanu un premiu /p. 5

ACCIDENT
Cunoscutul actor Morgan Freeman, grav rănit într-un accident /p. 16

EVENIMENT
Ţigări printre castraveţi şi vinete /p. 8

Astăzi: 150 locuri de muncă /p. 15

E-MAIL:
redactia.jurnalaradean@informmedia.ro
adevaruldearad@informmedia.ro

publicitate.jurnalaradean@informmedia.ro
publicitate.adevaruldearad@informmedia.ro

JURNAL ARĂDEAN

FONDAT 1989
APARE LA ARAD
☎ 0257/281.802

Anul XX, nr. 5506
16 pagini • 90 bani

Miercuri
6 august 2008

Cer variabil, posibile averse.

29°C

Dimineaţa | La prânz | Seara

Directorul TOP, dat afară

Arad (A.B.) - Război la TOP: AGA societăţii a decis să îl înlocuiască pe directorul Daniela Sabău *(foto)* cu unul interimar, până la organizarea unui nou concurs. /p.5

Muzica în cetate

Arad (V.F.) - Prima parte a celei de-a V-a ediţii a „Festivalului de muzică veche prin cetăţile Aradului" - organizat de Complexul Muzeal Arad în colaborare cu Filarmonica de Stat, cu sprijinul Centrului Cultural Judeţean - va avea loc duminică 10 august, şi se va desfăşura în oraşul Lipova, la Bulci şi Cetatea Şoimoş. /p. 6

Mână întinsă

Arad (D.S.) - Într-un moment greu, în care echipa de fotbal UTA a fost tratată cu refuz de foarte multe echipe din ţară şi străinătate, pentru a lega un joc amical, Ionuţ Chirilă a primit ajutor din partea nou-promovatei, CSU Vasile Goldiş. /p. 9

Demisionari din PSD

Arad (S.T.) - Membrii Biroului Permanent Municipal al PSD Arad *(foto)* şi-au depus mandatele. În decurs de o săptămână, va fi constituit un Birou Coordonator interimar. /p. 6

6 422225 000018
JURNAL ARĂDEAN
Arad, Str. Poetului Nr. 1C
0257-281802

Ţintă ratată

Deşi au prognozat o inflaţie de sub patru procente pentru anul în curs, majoritatea ţărilor europene au ratat această ţintă optimistă.

Explicatie

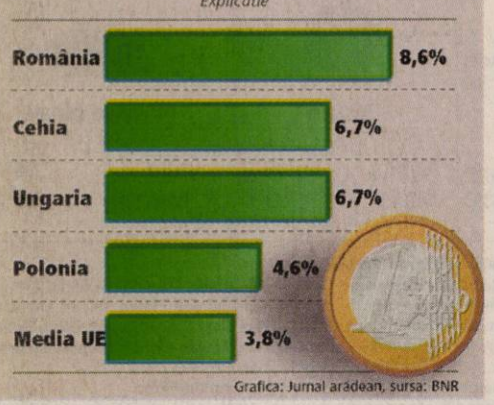

Grafica: Jurnal arădean, sursa: BNR

Tot în umbra Timişoarei

■ Guvernul vrea ca banii statului şi europenilor să meargă în zona de vest, spre Timişoara.

Adriana Barbu
adriana.barbu@informmedia.ro

Arad - Nici un ban pentru Arad, totul spre Timişoara. Aceasta va fi realitatea dacă Guvernul îşi va pune în practică Planul Operaţional Regional, iar, potrivit informaţiilor pe care le deţinem, de la proiect şi până la aplicarea lui nu mai e decât un pas. Potrivit POR-ului elaborat, doar şapte oraşe vor fi sprijinite de Guvern, în detrimentul tuturor celorlalte. Este vorba de Constanţa, Timişoara, Ploieşti, Craiova, Cluj-Napoca, Braşov şi Iaşi, spre care ar urma să se îndrepte, indiferent de proiectele eligibile elaborate de alte localităţi, cea mai mare parte din banii europeni destinaţi regiunilor, dar şi marea majoritate a sumelor acordate de Guvern. În acest caz, oraşe precum Aradul nu vor avea nici o şansă să se dezvolte pe banii Uniunii Europene şi, cu siguranţă, nu vor mai vedea bani de la Guvern. O primă asociaţie arădeană care a simţit pericolul acestui plan guvernamental este Asociaţia Arad ID, care a cerut autorităţilor locale, parlamentarilor arădeni şi Prefecturii să intervină de urgenţă pe subiect.

Şi primarul Aradului, Gheorghe Falcă, s-a arătat deranjat de acest demers („acesta este respectul PNL faţă de Arad") şi afirmă că, în acest caz, e vorba de un tribut pe care liberalii îl plătesc primarului din Timişoara, ajutând oraşul să ajungă din urmă Aradul, care a înghiţit până acum, pe proiecte, cei mai mulţi bani destinaţi regiunii de vest. /p. 3

Au spart strada Lungă.
Şantier în toată regula pe strada Lungă, acolo unde se execută lucrările de introducere a magistralei de canalizare. /p. 3 (Foto: Şt. Matyaş)

880 de hectare dispărute

Curtici (L.Ş.) - Patru membri ai Comisiei de fond funciar din Curtici acuză faptul că de pe administrativul oraşului ar fi dispărut nu mai puţin de 880 de hectare de teren. În acest sens, curticenii au trimis o adresă către Prefectură, prin care solicită să se facă lumină.

Locuitorii din Curtici mai acuză autorităţile că ar fi vândut unei firme peste 12 hectare de teren, în situaţia în care mulţi foşti proprietari au fost trecuţi pe lista de despăgubiri.

Pe de altă parte, primarul localităţii, Nicolae Aaniţei refuză să accepte posibilitatea ca diferenţa dintre suprafaţa existentă şi terenurile retrocedate să fie atât de mare. /p. 8

Se bat pentru motorină!

Arad (A.P.) - Pentru a putea înfiinţa culturile de toamnă şi pentru a beneficia de subvenţionarea motorinei, agricultorii trebuie să se prezinte în cel mai scut timp la Direcţia Agricolă Arad. /p. 5

RECLAMĂ

RECLAMĂ

REMEMBER

6 august

1645 S-a născut scriitorul moralist francez Jean de La Bruyere.
1660 A încetat din viaţă pictorul spaniol Velasquez (Diego de Silva) (n. 1599)
1791 Inaugurarea Porţii Brandenburg din Berlin
1881 S-a născut medicul britanic Alexander Fleming, care a descoperit penicilina (m. 1955)
1917 S-a născut actorul american Robert Mitchum (m. 1997)
1928 S-a născut pictorul şi cineastul Andy Warhol (m. 1987)
1941 S-a născut poetul Cezar Ivănescu (m. 24 aprilie 2008)
1945 Statele Unite ale Americii au lansat prima bombă atomică, asupra oraşului japonez Hiroshima, soldată cu aproximativ 140.000 de victime)

Robert Mitchum

1948 S-a născut Jeana Gheorghiu, jurnalistă (m. 2007)
1972 S-a născut Geri Halliwell, cântăreaţă britanică
1973 A încetat din viaţă regizorul Sică Alexandrescu (n. 1896)
2002 S-a născut în Argentina primul viţel obţinut prin clonare

BINE AŢI VENIT!

• Lingurar Alexandra, Cărăus Patric-Robert, Oşan Ciprian, Anton Vlad-Florin, Wirsching Mădălin-Florin, Lingurar Marioara, Budin Manuel.

AU PLECAT DINTRE NOI

Dumitru Blaga (n.1947); Margareta Farkaş (n.1929); Gheorghe Ivaşcu (n.1953).

ÎNTRERUPERI DE CURENT

• **Joi, 7 august. În municipiu:** h 8.30-16: Calea Timişorii, Constituţiei, Ana Ipătescu, Popa Şapcă, Castanilor, Arinului, Crîngului, Zimbrului, Guttenbrunn, Cibinului, Triumfului, Zrenjanin, Labirint, Scurtă, Eroul Necunoscut, 9 Mai, Dacilor, Bistriţei, Paris, Mozart, Toth Şandor, Gh. Lazăr, Malul Mureşului, Romei. **În judeţ:** h 8.30-14.30: Hălmăgel - parţial; h 9-13: Carieră Bătuţa, Gară Bătuţa, Căpruţa, Groşii Noi, Slatina de Mureş, Dumbrăviţa, Camping Bătuţa, Monoroştia, Lalaşinţ, Antenă Vodafone, Antenă Zapp, Antenă Cosmote, Antenă Orange - total; 9-14: Pecica - parţial, h 9-16: Şimand - parţial.

TELEFOANE UTILE

☎ **INFORMAŢII TELEFONICE:** 056-931; ☎ **ROBOT:** 958; ☎ **APEL UNIC DE URGENŢĂ** (SALVARE, POLIŢIE; Pompieri): 112; ☎ **PRIMĂRIA MUNICIPIULUI ARAD:** Program de relaţii cu publicul (camera 5) luni-vineri între orele 8-20. Tel.: 284.744; tel. centrală: 281.850; ☎ **S.C. E.ON GAZ ROMÂNIA** - Sucursala Arad - Dispecerat şi intervenţie telefon: 218.928; 256.928; 0357/403.388; ☎ **DERANJAMENTE CURENT ELECTRIC:** 235.991; ☎ **INFORMAŢII CFR:** 231.777; ☎ **PROTECŢIA CONSUMATORULUI:** B-dul Revoluţiei, nr. 50. Telefon: 257.049; ☎ **GOSPODĂRIREA COMUNALĂ ARAD S.A.:** 270.352; 0729-009.033; 0257/270.352; ☎ **POLIŢIA DE FRONTIERĂ:** 959; ☎ **INFORMAŢII CFR:** 231.777

UNDE MERGEM în Arad

CINEMA

DACIA

• **Ţi-l prezint pe Dave** (SUA), orele 11; 14; 17; 20.

ARTA

• **Va curge sânge** (SUA) orele 15; 17; 20.

EXPOZIŢII

• Sala Clio (str. Horea, nr. 10): Expoziţia de pictură „Salonul de vară" a cenaclului „Ion Andreescu" Arad (9-17)

• Complexul Muzeal Arad (Palatul Cultural, Piaţa G. Enescu 1): Expoziţie temporară „Arta vitraliului & Vitralii pictate prin încălzire; Expoziţii permanente: Istorie, Ştiinţele naturii (orele 9-17)

• Muzeul de Artă Arad (str. Gh. Popa 2-4, et II): Expoziţia retrospectivă dedicată artistului Ione Munteanu; Expoziţie permanentă de artă românească şi universală (9-17)

SĂNĂTATE

• **CABINET GINECOLOGIC:** Arad, B-dul Decebal nr. 11 (lângă Hotel Aradul). CONSULTAŢII GRATUITE LA PERSOANE ASIGURATE. Programări telefon: 0729.823.522; 0723.643.581. • **MEDLINE SERVICE** - injecţii, pansamente, perfuzii, recoltări analize la domiciliu, 7 zile din 7. Tel. 0257.338.578; 0728.285.762; 0728.285.760. • **SPITALUL CLINIC JUDEŢEAN** are noi numere de telefon: 220.000; 220.001; 220.002; 220.003. • **URGENŢE STOMATOLOGICE:** Cabinetul de pe B-dul Decebal nr. 14 (vis a vis de Casa Armatei) are program NON-STOP. Tel. 0257.280.179; 0770.617.852 (nocturn). • **S.C. LABORMED MICLEA S.R.L.,** LABORATOR ACREDITAT ISO 15189, efectuează analize medicale în contract cu CAS Arad şi Casa OPSNAJ (gratuit) pe tot parcursul lunii, str. Andrei Mureşanu nr. 16. Telefon 228.855, B-dul Revoluţiei 12/18, telefon 228.089.

HOROSCOP

BERBEC
Dimineaţa sunteţi nevoit să luaţi o decizie dificilă, vi se propune o colaborare avantajoasă, dar partenerul de viaţă nu este de acord să munciţi în plus.

TAUR
Reuşiţi să terminaţi cu bine o activitate foarte importantă. S-ar putea să găsiţi cu greu soluţii la problemele familiei.

GEMENI
Intenţionaţi să vă asumaţi mai multe responsabilităţi la serviciu, dar vă temeţi că şeful nu va fi de acord. Relaţiile cu colegii se anunţă tensionate. Gândiţi-vă bine înainte de a acţiona.

RAC
Şefii vă apreciază, dar să nu vă aşteptaţi la felicitări din partea colegilor! Nu este momentul să spuneţi chiar tot ce gândiţi.

LEU
Nu este recomandabil să vă puneţi mari speranţe într-o afacere, pentru că s-ar putea să fiţi dezamăgit. Dimineaţa apar mai multe evenimente neprevăzute, care vă strică planurile.

FECIOARA
S-ar putea să nu mai plecaţi într-o delegaţie, din cauza unei probleme de sănătate. Şefii vor înţelege situaţia.

BALANŢA
Dimineaţa s-ar putea să aveţi probleme la serviciu, din cauza zvonurilor lansate de o femeie invidioasă. Spre seară, vă regăsiţi liniştea alături de partenerul de viaţă.

SCORPION
Intuiţia vă ajută să aflaţi de ce şi-a schimbat un prieten atitudinea faţă de dumneavoastră. Vă sfătuim să evitaţi speculaţiile.

SĂGETĂTOR
S-ar putea să fiţi nevoit să luaţi o decizie dificilă cu privire la asocierea într-o afacere. Sfaturile unei persoane vă ajută să înţelegeţi că avantajele financiare nu justifică timpul pierdut.

CAPRICORN
Vă daţi seama că o femeie vă invidiază. Nu este recomandabil să provocaţi o discuţie. Ar fi bine să daţi dovadă de mai multă discreţie.

VĂRSĂTOR
Relaţiile cu partenerul şi cu prietenii sunt excelente. Fiţi prudent în afaceri. Nu alergaţi după câştiguri uşoare!

PEŞTI
Primiţi un cadou cu valoare sentimentală deosebită. S-ar putea să primiţi şi de la serviciu o importantă sumă de bani.

„Jurnal arădean" vă ascultă

La telefonul 280.943, între orele 10.00-13.00, redactorul nostru vă stă la dispoziţie.

Arad (A.M.) - **Mai mulţi cititori** au contactat redacţia ziarului nostru, dorind să afle unde pot arădenii dona lucruri pentru sinistraţii din Moldova şi Maramureş. Centre de colectare a ajutoarelor pentru sinistraţi se găsesc pe strada Lucian Blaga, nr.8, la sediul Crucii Roşii - Arad şi pe strada Cloşca, la Direcţia Agricolă, unde fiecare este aşteptat să îi ajute cu ce poate pe cei rămaşi pe drumuri în urma inundaţiilor.

Ioana Solomie, din Arad, ne spune: „Pe strada Ilarion Felea, din cartierul Bujac, de două săptămâni încoace, sunt cai care, în fiecare seară, sunt lăsaţi să umble în voie. Nimeni nu ştie ai cui sunt, dar apar mereu, când se întunecă afară. Am sunat şi la Poliţie, şi la Gospodăria Comunală şi ne tot trimit de la un număr la altul. La Poliţie, ni s-a spus că ei pot, cel mult, să îi alunge, dar degeaba, pentru că se întorc imediat".

Ion Ardelean, din Arad: „Sunt foarte nemulţumit de cum gestionează Compania de Transport Public problemele cauzate de lucrările de la liniile de tramvai. Suntem foarte mulţi arădeni, angajaţi la Astra Vagoane - Călători. Dat fiind că nu mai circulă tramvaiele înspre zona Grădiste, mergem la serviciu cu autobuzul, dar nu înţeleg de ce nu opresc şoferii în staţia amenajată de la Astra? E şi semafor acolo. Aşa, noi trebuie să ne mai întoarcem aproape o staţie, din locul în care opresc ei. Plus că puteau şi cei de la casele de bilete, care eliberează şi abonamentele, să ne spună dinainte de modificările de săptămâna aceasta, să nu ne mai facem abonament pentru liniile pe care nu se mai circulă".

CURS VALUTAR

Astăzi

Denumirea Valutei	BNR	BCR		BRD		San Paolo IMI BANK		Banca Românească		Banca Romexterra		Alpha Bank		Casa Schimb LUXOR	
		C	V	C	V	C	V	C	V	C	V	C	V	C	V
Euro	3,50	3,47	3,55	3,45	3,56	3,47	3,52	3,48	3,56	3,48	3,54	3,46	3,55	3,47	3,51
Dolar SUA	2,25	2,21	2,30	2,21	2,30	2,23	2,27	2,23	2,31	2,23	2,28	2,21	2,30	2,22	2,27
Forint	0,0148	0,0150	0,0160	0,0140	0,0160	0,0151	0,0160	-	-	0,0150	0,0158	-	-	0,0150	0,0155
Gram aur	65,71	55,86													

Biserica ortodoxă
Schimbarea la Faţă a Domnului (Dezlegare la peşte)

Biserica romano - catolică
Schimbarea la Faţă a Domnului

Biserica greco - catolică
Schimbarea la Faţă a Domnului nostru Isus Cristos (Dezlegare la peşte)

Ziua precedentă

Arad	28°C
Lipova	29°C
Chişineu-Criş	27°C
Săvârşin	30°C
Sebiş	28°C

Umiditate: 55%
Presiune: 101 KPA
Precipitaţii: 20%
Vânt: 18 km/h
Direcţie vânt: NV

Prognoza meteo pentru astăzi:

Temperaturile se vor situa între 14 şi 29 grade. Vântul va sufla cu 14 km/h, dinspre NV.

VREMEA miercuri

14° minim
29° maxim

http://meteo.aradon.ro
Prognoza meteo pentru Arad

Soarele răsare: 6:21
Soarele apune: 20:59

Fazele lunii:

01.08 8.08 17.08 24.08

Prognoza meteo pentru 3 zile:

Temperaturile minime vor fi cuprinse între 14 şi 16 grade, iar cele maxime între 28 şi 33 grade.

Temp. minime: 14 la 16°C
Temp. maxime: 28 la 33°C

miercuri
Însorit
Min.: 14°C
Max.: 29°C

joi
Însorit
Min.: 14°C
Max.: 31°C

vineri
Însorit
Min.: 16°C
Max.: 33°C

sâmbătă
Averse ploaie
Min.: 16°C
Max.: 28°C

JURNAL ARĂDEAN
Str. Poetului nr. 1C, Arad
Auditat de BRAT

Director editor: Mircea Ţîşcă (8465)
Secretariat: 281802 (centrala), fax - 280655
Şef departament difuzare: **Carmen Csordas** - 281797
Şef departament marketing: **Eugenia Bărdaş** (8464)
Marea publicitate: 280943
Mica publicitate: 210775
Tiparul executat la: SC Inform Media SRL, Calea Torontalului, DN 6, km 5,7, Timişoara

Redactor şef: Doru Sava (8418) **Responsabil de număr: Andreea Pintea**
Secretar general de redacţie: Gabriela Groza (8417) **Departamente: Eveniment: Cosmin Mihuţa** (8411), Adriana Barbu (8410), Lucian Şerban (8412), Margareta Szegö (8403); **Politic: Simion Todoca** (8425); **Economic:** Andreea Pintea (8419); **Cultură, Învăţământ: Vasile Filip** (8428), Vasile Sărăndan (8401) ; **Social: Tristan Mihuţa** (8431), Diana Duţu (8429); **Judeţ: Doru Sinaci** (8446) **Sport: Daniel Scridon** (8427), Adrian Hărţău (8433), Leonard Sfâra (8434) ; **Foto: Ştefan Matyaş** (8402); **Tehnoredactare:** Ghizela Şerban (8452), Ramona Vidulescu (8451), Cristi Ciulei (8450); **Designer:** Evelyn Kovago.
REDACŢIE : tel. 281802 (centrala); fax 280655, 281797; e-mail:redactia.jurnalaradean@informmedia.ro, adevaruldearad@informmedia.ro, publicitate.jurnalaradean@informmedia.ro, publicitate.adevarul@informmedia.ro

PE SCURT

• **Plin ochi de chiloţi.** Un arădean care a fost descoperit pe Aeroportul din Timişoara cu bagajele pline ochi de chiloţi şi sutiene, pentru care nu avea nici un act. Acestea proveneau din Istambul şi urmau să fie comercializate în ţară, pe piaţa neagră. În loc de bani pe sutiene şi chiloţi de firmă (D&G, Gucci, Armani), arădeanul Cătălin C. s-ar putea alege cu câţiva ani după gratii.

COMENTARIUL ZILEI

Campanie printre sinistraţi

COSMIN MIHUŢA
cosmin.mihuta@informmedia.ro

Inundaţiile de săptămâna trecută le-au venit ca o mănuşă politicienilor dâmboviţeni, care au găsit momentul perfect pentru a mai strânge niscaiva voturi. Afluxul de miniştri pe plaiurile moldovene, vizitele preşedintelui Băsescu, aproape zilnice, în satele afectate de inundaţii, ieşirile din cinci în cinci minute ale premierului Tăriceanu (atunci când nu era şi el printre sinistraţi, mâncând fasole cu cârnaţi, cot la cot cu oamenii de rând) nu sunt altceva decât simple exerciţii de imagine, în speranţa că electoratul va aprecia preocuparea lor pentru popor.

Dacă prezenţa ministrului David, de la Interne, şi a ministrului Korodi, de la Mediu, în zonele afectate sunt de înţeles şi, totodată, binevenite, pentru că cele două ministere sunt implicate direct în problema inundaţiilor, n-am înţeles ce căuta Adomniţei de la Educaţie în mijlocul evenimentelor. Ba mai şi dădea indicaţii despre cum vor trebui refăcute digurile după retragerea apelor. N-am înţeles nici apariţia finanţistului Vosganian, la braţ cu Tăriceanu, printre casele rase de viituri. Nu cred că oamenii zonei aveau nevoie, în acele momente, de impozite mai mici, de reducerea TVA-ului sau a cotei unice de impozitare.

Tot de neînţeles sunt şi vizitele la două zile ale preşedintelui Băsescu. Care nu are nici bugetul pe mână, nu conduce nici Guvernul, nu poate da ordine administraţiei locale, n-are pârghii pentru a acorda ajutoare. Cel puţin într-o ţară în care legile se respectă, iar rolul preşedintelui este jucat în limitele Constituţiei. În afara faptului că înjură sinistraţi, că îi face bolşevici sau că a fost aproape să lovească o bătrânică de 80 de ani, pentru că a îndrăznit să plângă, vizitele preşedintelui Băsescu sunt frecţie la picior de lemn.

Cei enumeraţi mai sus şi mulţi alţii, care în aceste zile convoacă presa pentru a face anunţuri că donează bani, haine, alimente, nu urmăresc altceva decât propriul interes. Să adune puncte, voturi, electorat. Nu-i preocupă nici problema oamenilor, nu înţeleg nici durerile celor rămaşi fără case, nu sunt interesaţi nici de ce am ajuns să avem inundaţii în fiecare an sau ce s-ar putea face pentru a scăpa de revărsarea apelor peste zeci, sute de localităţi, în special din Moldova. Unicul scop e votul şi implicit Puterea.

Probe. Peste 40 de arădeni au dat ieri proba eliminatorie de aptitudini în cadrul concursul pentru cele 34 de posturi din cadrul Poliţiei Comunitare. (Foto. Ş. Matyaş)

mai multe fotografii şi video www.aradon.ro

Timişoara înghite Aradul

■ Guvernul vrea ca banii statului şi europenilor să meargă, în zona de vest, doar spre Timişoara.

ADRIANA BARBU
adriana.barbu@informmedia.ro

Aradul va sta în umbra Timişoarei dacă proiectul Guvernului va fi aplicat (Foto: Şt. Matyaş)

Arad - Doar şapte oraşe din România vor fi sprijinite de Guvern, urmând ca acestea să devină capitale de regiune, adică să fie pe măsura Bucureştiului în zona lor de dezvoltare. Desigur, Aradul nu se găseşte pe această listă, oraşul nostru fiind unul de rangul al II-lea, în pofida faptului că la patru din cinci capitole de evaluare a dezvoltării stăm peste Timişoara. Cele şapte oraşe sunt Constanţa, Timişoara, Ploieşti, Craiova, Cluj-Napoca, Braşov şi Iaşi, care ar putea fi egalii Bucureştiului în ceea ce priveşte Produsul Intern Brut (PIB) pe cap de locuitor. Totul este posibil dacă Programului Operaţional Regional (POR), elaborat acum de Guvern, va fi pus în practică.

Autorităţile centrale intenţionează, prin intremediul acestui program, ca investiţiile efectuate pe banii europenilor să fie direcţionate mai ales spre cele şapte oraşe, care vor conduce regiunile de dezvoltare ale României şi ca banii Guvernului să ia, cu precădere, drumul acestor poli de dezvoltare.

Proiectul de hotărâre se află acum pe masa Ministerului Dezvoltării, Lucrărilor Publice şi Locuinţelor şi punctează faptul că „şapte oraşe, respectiv Constanţa, Timişoara, Ploieşti, Craiova, Cluj-Napoca, Braşov şi Iaşi, vor fi desemnate poli naţionali de creştere, în care se vor realiza cu prioritate investiţii din programele cu finanţare comunitară şi naţională. Se sprijină polii naţionali de creştere dinamici, care au capacitatea de a induce o creştere economică rapidă, crearea locurilor de muncă etc." Cele şapte capitale de regiuni ar urma să beneficieze, desigur, în detrimentul celorlalte oraşe municipii de judeţ (cum este cazul Aradului) şi nu numai, de îmbunătăţirea infrastructurii de transport şi a celei sociale, de sprijinirea mediului de afaceri, de promovarea turismului etc.

Iau toţi banii

Nu doar banii europenilor vor fi direcţionaţi cu precădere spre aceste oraşe, ci şi bugetul naţional, lăsând celelalte oraşe cu buzele umflate, chiar dacă acestea şi-au făcut proiecte de atragere de fonduri şi erau pregătite să se bată cu toată lumea pentru sumele în cauză. Guvernul are de gând să contribuie la „regenerarea", întinerirea fizică a celor şapte oraşe cu finanţări pentru proiecte de renovare a clădirilor abandonate, a patrimoniului istoric şi cultural, finanţări pentru proiecte de reabilitare de străzi, trotuarele, iluminatul public.

PRIMII NEMULŢUMIŢI

Un ONG din Arad a luat deja atitudine faţă de intenţia Guvernului de a crea artificial şapte poli de dezvoltare urbană. Este vorba de Asociaţia Arad ID, care susţine că „intervenţia forţată a Guvernului este discriminatorie şi inechitabilă. Descentralizarea specifică Uniunii Europene nu înseamnă crearea unor poli de centralizare, ci crearea condiţiilor ca fiecare comunitate să aibă acces la propria ei dezvoltare în conformitate cu propriile ei nevoi, capacităţi şi viziuni. De aceea, AradID solicită în mod public parlamentarilor arădeni, autorităţilor locale şi Prefecturii să facă demersurile necesare ce se impun în această situaţie". La rândul său, primarul Aradului susţine că aceasta este încă o dovadă a atitudinii PNL faţă de Arad.

Săpături de patru metri pe strada Lungă (Foto: Ş. Matyaş)

Au spart strada Lungă

Arad (A.B.)- Şantier în toată regula pe strada Lungă (care face legătura între Bujac şi Cadaş), acolo unde săpăturile au început de mai bine o lună. Ieri, primarul a vizitat şantierul şi a punctat, mai apoi, faptul că „şi aici avem lucrare de canalizare menajeră şi pluvială, care este în plină desfăşurare. Adâncimea este peste patru metri; se lucrează cu o tehnologie germană şi mă bucur că şeful de şantier care lucrează aici, şi care este de şapte ani la pensie, a spus că în toată cariera lui de inginer nu a reuşit să aibă o astfel de lucrare, de o astfel de dimensiune. Pe această zonă suma investită va depăşi 23 de milioane de euro, din cele peste 114 destinate Bujacului". Lucrarea de pe strada Lungă face parte din proiectul Băncii Mondiale de realizare a canalizării în cartierele Gai, Bujac şi Sânicolaul Mic, lucrare în valoare de peste 70 de milioane de euro. Magistrala care se introduce pe strada Lungă va face legătura între sistemul de canalizare din Bujac şi staţia de epurare.

ARAD ONLINE www.aradon.ro
Aici download comunicat şi mai multe poze şi video

RECLAMĂ

PE SCURT

• **Fără gaz.** Responsabilii E-ON Gaz anunţă că astăzi, între orele 9-14, furnizarea gazelor naturale va fi sistată la Vladimirescu, Cicir şi Mândruloc. Consumatorii sunt rugaţi să închidă robineţii aparatelor de utilizare, iar la revenirea gazului să procedeze în conformitate cu „Instrucţiunile pentru utilizarea gazelor naturale" primite la punerea în funcţiune a instalaţiilor.

SUDOKU

Reguli:

În fiecare bloc sunt câteva cifre între 1 şi 9, stabilite dinainte. Acestea trebuie completate cu cifrele lipsă, în aşa fel încât fiecare număr să figureze o singură dată. De asemenea, cifrele de la 1 la 9 trebuie să figureze o singură dată atât pe rândurile orizontale cât şi pe coloanele verticale ale celor nouă blocuri luate împreună.

ÎNCEPĂTORI

5	6					1		3
	2	3	6				8	5
1			3	9			7	
			7		9	3	2	
		8		1		7		
	3	7	8		2			
	9			7	6			4
6	4				8	5	1	
3		5					6	9

AVANSAŢI

			4	3		6	5	2
				6			7	4
		4				1		
2			1				3	
		1				7		
	4				6			9
		3				9		
8	1			5				
6	9	2		8	3			

Soluţia jocului din numărul precedent

ÎNCEPĂTORI

1	3	9	4	7	5	6	8	2
5	8	7	3	2	6	4	9	1
6	2	4	9	1	8	7	5	3
3	4	2	1	5	9	8	6	7
8	5	1	6	3	7	9	2	4
7	9	6	2	8	4	1	3	5
2	6	3	7	9	1	5	4	8
4	1	8	5	6	2	3	7	9
9	7	5	8	4	3	2	1	6

AVANSAŢI

6	5	9	4	2	8	7	1	3
4	1	7	6	9	3	8	2	5
3	8	2	7	5	1	6	9	4
7	3	8	1	4	2	9	5	6
2	4	5	3	6	9	1	7	8
9	6	1	8	7	5	3	4	2
5	9	3	2	1	6	4	8	7
1	7	6	5	8	4	2	3	9
8	2	4	9	3	7	5	6	1

Cuvinte norocoase!

Concursul „Cuvinte norocoase!" continuă. Completaţi toate integramele din perioada 4 august a.c. – 19 august a.c. şi trimiteţi-le, împreună cu un (singur) talon de concurs, pe care îl găsiţi alături, pe adresa Redacţiei (B-dul Revoluţiei nr. 81 sau str. Poetului nr. 1C), până în data de 27 august a.c. Plicurile cu cele 13 integrame completate şi talonul de concurs aferent, completat la toate rubricile, pot fi depuse şi direct la sediul redacţiei ziarului Jurnal arădean. În urma unei extrageri care va avea loc în data de 29 august a.c., cel mai norocos fidel al integramelor va câştiga un obiect de uz casnic. Extragerea va avea loc în prezenţa unei comisii. La acest concurs nu pot participa angajaţii Inform Media şi nici rudele acestora de gradele I şi II.

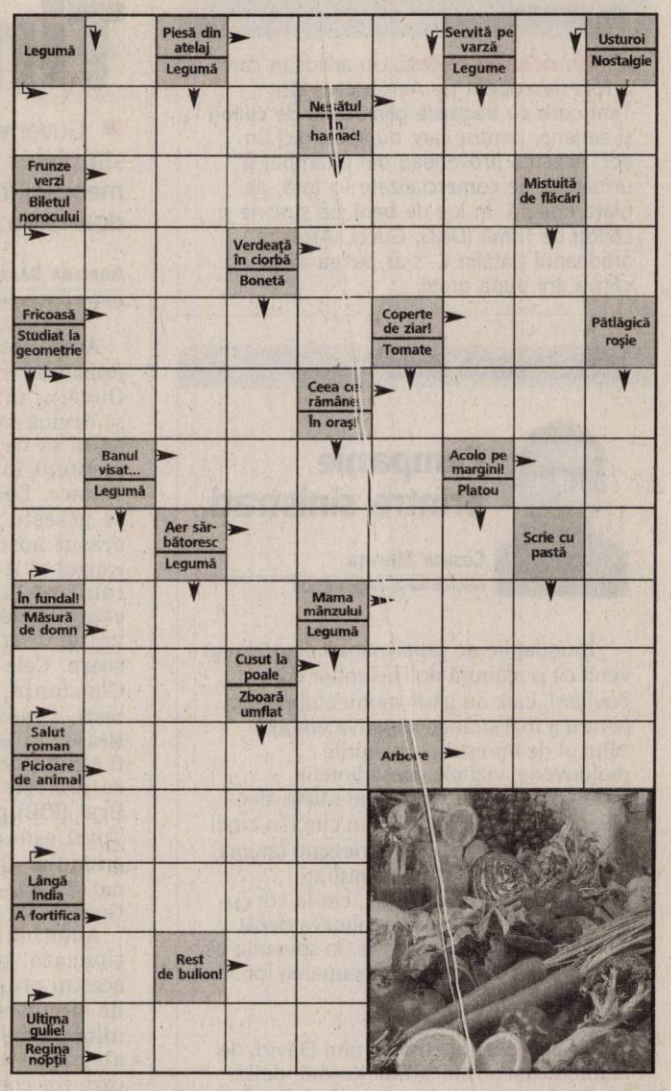

REŢETA ZILEI

Ciocolată de casă

Ingrediente: 180 gr unt, 250 gr lapte praf, 100 gr cacao, 500 gr zahăr, 150 ml apă, 2 linguriţe esenţă de vanilie, 200 gr alune.

Mod de preparare: Se amestecă bine untul cu laptele praf şi cacaoa până când dispar cocoloaşele. Amestecul trebuie să devină omogen ca o pastă. Separat se face un sirop din zahăr şi 150 ml apă. Se lasă să se dizolve zahărul, apoi se pune la foc iute până se leagă ca un sirop de dulceaţă. Se adaugă esenţa de vanilie şi se amestecă bine cu compoziţia pregătită din unt, lapte praf şi cacao. Alunele pot fi incluse întregi sau măcinate. Se toarnă în forme sau pe un platou mai mare unse în prealabil cu unt. Se lasă la rece cel puţin 12 ore. Poftă bună!

CITIRE APOMETRE

Joi, 7 august. Cartierul Sânicolaul Mic - T. Păcăteanu, Monţia, Bobocilor, Pescăruş, Clopotului, P-ţa Obor, Tarafului, Cobzei, N. Lenau, Flacăra, cartierul Mureşel - S- Secula, Ghe. Sion, C-tin Gurban, Berzei, P-ţa Eroilor, Banatului, Memorandului, Spartacus, V. Pârvan, I. Minea, V. Bogrea, N. Densuşeanu, Corabiei, cartierul Subcetate - Cetăţii, Diogene, Părului, Micşunelelor, Gladiator, Pompei, Hector, Marte, Troiei, Cezar, Santinelei, Infanteriei, cartierul Micălaca - Prutului, Podgoriei, Crizantemelor, Caraiman, Zoe, Amurgului, Constanţa, Junilor, Păuliş, Şiriei, cartierul Grădişte - Vişinului, zona 6 Vânători - calea 6 Vânători, Dobrogea, Siret, Crişului, Arţarului, Ovidiu, Sălcuţa, Cedrului, cartierul Poltura - Buciumului, Câmpul Liniştii, C. Porumbescu, Ţepeş Vodă, Paltinului, V. Hugo, Toamnei, Fulgerului, Călăraşilor, Dorului, Foişor, Ursului, cartierul Grădişte - Ardealului, I. Jianu, Milcov, D. Dantemir, Toporaş, Arcaşilor, cartierul Poltura - Moldovei, Bucovinei, T. Arpad, Cireşoaiei, Negoi, Corbului, cartierul Gai - Fântânii, Concordiei, Nouă, Faurilor, Laptelui, Şt. Tenetchi, Călţunaş, Alexandru cel Bun, Grădinarilor, G. Doda, Corbului, Bogdan Voievod, I. Câmpineanu, cartierul Bujac - P. Maior, Bucureşti, Mălin, Sânzâienelor, Câmpeni, Tiberiu, Veneţia, cartierul Bujac - Şega - Libertăţii, Ţebei, Rotarilor, C. Brâncuşi, Maramureş.

Soluţia integramei din numărul precedent: R – M – CUM – RUBINE – IE – MURA – MAC – DEJA – AER – NOTARI – P – FAR – UD – SU – O – IR – ETER – CF – UMIL – P – RUSIA – RU – RANI – TAUR – GAND – OJA – BI – OU – I – RAC – SPUSA – AGAT

Nume.....Prenume.....
Adresa.....
Tel.....Localitatea.....
Sunteţi abonat la Jurnalul arădean? DA ☐ NU ☐

ANUNŢ
Spitalul Orăşenesc Lipova scoate la concurs:
- 1 post Director Medical
- 1 post Director Financiar Contabil
- 1 post Asistent medical principal Interne
- 1 post asistent medical interne
- 2 posturi asistente comunitare
- 1 post infirmieră TBC
- 5 posturi îngrijitoare curăţenie
- 1 post Funcţionar

Concursul va avea loc în data de 28.08.2008, ora 10.00, la sediul Spitalului Orăşenesc Lipova.
Relaţii suplimentare se pot obţine la telefon 0257/563047.
Dosarele pot fi depuse până la data de 21.08.2008.
(H-758533)

În premieră pe ţară **Măicuţa TEREZA** vă schimbă viaţa prin puterea ei miraculoasă şi a rugăciunilor la Isus şi Maica Domnului. Ea elimină blestemele, farmecele, boli netratabile, aduce liniştea în suflete şi casele celor care sunt blestemaţi de soartă. Mă numesc Ioana şi sunt din Oradea aduc sincere mulţumiri de recunoştinţă măicuţei **TEREZA** că mi-a dezlegat cununia ce o aveam legată pentru toată viaţa. Mă numesc Marian din Oradea şi mulţumesc din suflet măicuţei Tereza că m-a vindecat de alcolism şi stres numai cu un singur apel telefonic. **Sunaţi-o cu cea mai mare încredere şi vă va rezolva indiferent de problemă tel. 0745/903.642.**
(H-719111)

Publicitate eficientă în
JURNAL ARĂDEAN
cel mai citit ziar judeţean!

ARAD ONLINE
www.aradon.ro

Societate angajează
muncitor pentru atelier tâmplărie PVC şi aluminiu
posesor carnet auto.
Informaţii telefon:
0357/311330 şi 0730014945.
(H-759644)

OFER
HALE SPRE ÎNCHIRIERE ÎN PARCUL INDUSTRIAL UTA
Tel: 0721 288 570
(H-714023)

Mica publicitate 210.775

www.romjob.ro
GĂSEŞTE-ŢI JOB! CONSTRUIEŞTE-ŢI CARIERA!

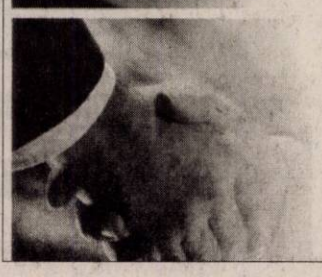
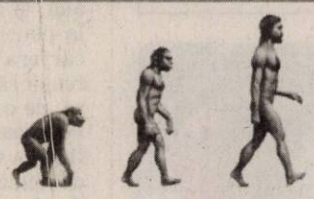

Trei paşi simpli pentru o carieră de succes:
- SIMPLU
- RAPID
- GRATUIT

PE SCURT

• **Se fură de pe şantier.** Primarul Falcă a dat replică liderilor PSD care au venit la o conferinţă cu o bordură ce se putea sfărâma cu mâna, subliniind astfel calitatea proastă a lucrărilor. Primarul a replicat doar faptul că, cu astfel de discursuri, PSD nu va urca în procente la alegeri şi a precizat faptul că „noi ştim că multe materiale de construcţii se fură de pe şantier şi acum avem şi dovada. Suntem siguri însă că aceste lucrări aduc confort cetăţenilor şi un exemplu este chiar Aurel Vlaicu". Ediul a refuzat să îşi dea cu părerea despre calitatea bordurilor.

Bătaie şi băutură

Ineu (I.C.) - Doi bărbaţi din Ineu s-au luat la ceartă şi au ajuns să se bată după ce s-au cinstit la barul din localitate. Puţin a fost până ca cei doi să ajungă să se bată. H.I.A., de 27 de ani, a pus mâna pe o bucată de sticlă spartă şi l-a lovit pe A.F. în zona pieptului rănindu-l. Victima a ajuns la Spitalul din Ineu, unde i s-au acordat primele îngrijiri medicale, ulterior fiind transportat pentru investigaţii la Spitalul Judeţean Arad.

Tentativă de furt

Arad (C.M.) - O patrulă mobilă auto de jandarmi a fost sesizată cu privire la faptul că o persoană de sex masculin a încercat să sustragă bunuri dintr-un supermarket, situat pe strada Banu Mărăcine. Deplasându-se la faţa locului, jandarmii l-au identificat pe T. Lucian, de 19 ani, din comuna Miroslava, judeţul Iaşi.

www.aradon.ro
Aici download comunicat

(Foto: FAN)

Viitori ofiţeri

Arad (O.A.) - Ministerul Apărării desfăşoară prin Biroul informare-recrutare din cadrul Centrului Militar Judeţean Arad activitatea de recrutare a tinerilor candidaţi cu vârsta de cel mult 30 de ani, băieţi şi fete, pentru concursul de admitere la Cursul de formare a ofiţerilor şi subofiţerilor în activitate, pe filiera indirectă. Pentru informaţii suplimentare şi întocmirea dosarului de candidat, până la 08.08.2008, toţi cei interesaţi sunt aşteptaţi la Biroul informare-recrutare din cadrul Centrului Militar Judeţean Arad, str. Lucian Blaga nr. 4-6, între orele 8-16 şi la telefonul 282447.

Circulaţie. Semnul de oprire interzisă este chiar deasupra maşinilor parcate în total dispreţ faţă de lege.
(Foto: A. Matiş)

Directorul TOP, dat afară?!

Arad (A.B.)- Războiul de la TOP a atins cote maxime marţi când Adunarea Generală a Acţionarilor (AGA) de la TOP a decis să îl înlocuiască pe directorul Daniela Sabău cu unul interimar, până la organizarea unui nou concurs pe post. Conflictul dintre AGA şi Consiliul de Administraţie (CA) pe de o parte şi managerul TOP pe de alta durează de luni bune, de când Daniela Sabău a refuzat să semneze contractul de mandat ce i-a fost impus, considerându-l ilegal, iar subiectul a ajuns la Tribunal. Decizia AGA vine după ce directorul TOP a pierdut procesul cu societatea, însă membri AGA susţin că în spatele propunerii de schimbare stau mai multe nereguli venite din partea managerului. De cealaltă parte, Daniela Sabău recunoaşte că a pierdut unul dintre procese, dar aminteşte faptul că are de partea sa o ordonanţă preşedinţială, care anulează şi suspendă orice decizii luate de AGA şi CA împotriva sa până la pronunţarea unei sentţine definitive şi irevocabile în procesul dintre managerul TOP şi societate. Dacă membri AGA sunt decişi să se întâlească astăzi pentru a pune un directorul interimar la societate, Daniela Sabău e decisă să meargă din nou în Tribunal.

Se bat pentru motorină!

■ **Subvenţia acordată pentru motorina folosită la însămânţarea culturilor, a fost redusă.**

ANDREEA PINTEA
andreea.pintea@informmedia.ro

Arad - Chiar dacă în Hotărârea Guvernului nr. 277/2008 se prevede ca atât pentru înfiinţarea culturilor de primăvară cât şi pentru înfiinţarea celor de toamnă să se aloce subvenţii la motorină, practic lucrurile sunt mai complicate.

Fermierii trebuie să se prezinte urgent la Direcţia Agricolă

AVRAM FLUIERAŞ

Pentru campania de primăvară Executivul a aprobat fondurile necesare pentru întreaga suprafaţă însămânţată, adică 60 de milioane lei. Însă, plafonul maxim admis de 109 de milioane lei a făcut ca pentru campania din această toamnă să mai fie disponibile doar 50 de milioane lei, ceea ce nu acoperă suprafaţă estimată a fi însămânţată în această toamnă. În acest context pentru judeţul Arad vor putea fi emise adeverinţe pentru bonurile de motorină doar pentru 38.000 hectare (aproximativ 44% din suprafaţa însămânţată în primăvară), după cum ne-a informat Avram Flueraş, directorul Direcţiei Agricole şi de Dezvoltare Rurală Arad.

„Pentru a nu depăşi plafonul destinat judeţului nostru suntem nevoiţi să aplicăm principiul: Primul sosit, primul servit. Până în acest moment am eliberat adeverinţe pentru aproximativ 20 de mii de hectare, iar sfatul meu către agricultori este să renunţe la „boala": Lasă că merg mâine! Trebuie să se prezinte urgent la primăriile din localităţile aferente pentru a primi cererile, iar mai apoi să vină cât de repede posibil la Direcţia Agricolă.

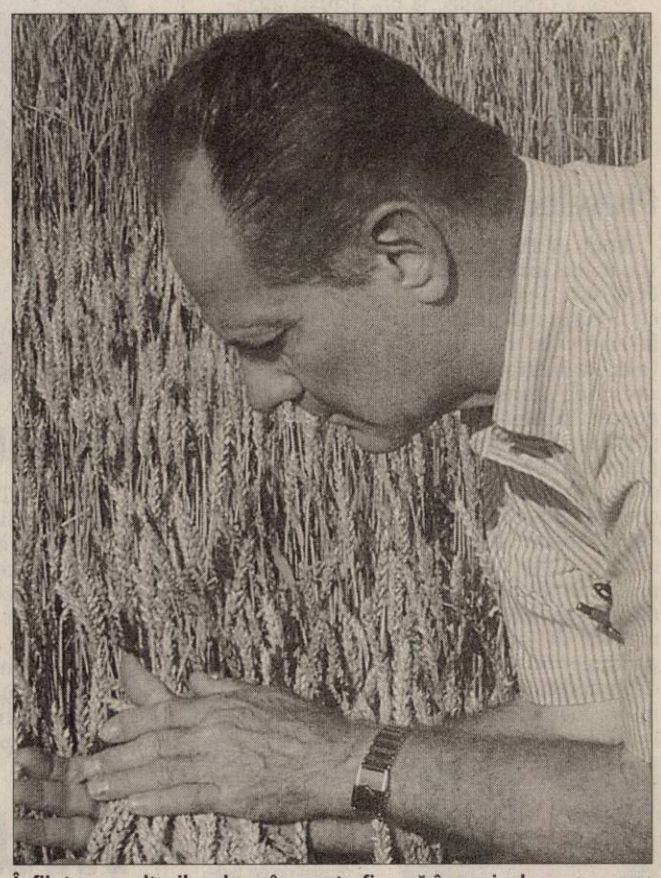

Înfiinţarea culturilor de grâu poate fi pusă în pericol (Foto: FAN)

APEL

Direcţia Agricolă Arad, prin vocea directorului Avram Flueraş, a lansat un apel atât către angajaţii direcţiei cât şi către toţi arădenii pentru a veni în ajutorul sinistraţilor din Moldova. Fondurile adunate vor fi direcţionate către DADR Bacău şi vor ajuta la construirea unor noi locuinţe.

În momentul în care vom atinge plafonul de 38.000 de hectare nu vom mai putea onora nici o altă solicitare", a mai completat Avram Flueraş.

Agricultorii care vor ridica bonurile de motorină vor putea să le folosească până cel târziu pe 15 noiembrie, inclusiv, acestea ne mai fiind valabile după această dată.

JURNAL ÎNTREABĂ: ***„Ce părere aveţi că banii daţi de guvern pentru regiunea de vest ajung la Timişoara?"***

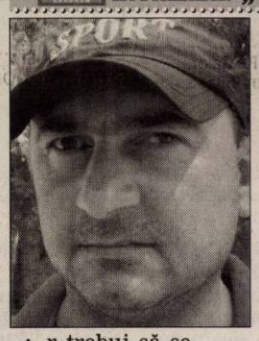

Ar trebui să se investească mai mulţi bani în Arad dacă de aici provin. Cei de la guvern ar trebui să nu-i avantajeze pe cei din Timişoara sau Bucureşti.

GHEORGHE FĂRÂNĂ (41 ANI), TAPIŢER

Foarte rău. Şi noi avem nevoie de bani nu doar cei din Timişoara. Să-i investim noi, dacă sunt banii noştri, iar timişorenii să investească banii lor.

ELENA GHENER (56 ANI), PENSIONARĂ

Cei de la Bucureşti ar trebui să împartă banii pentru fiecare judeţ, nu să-i trimită în Timişoara şi de acolo să ne trimită nouă că poate îşi opresc mai mulţi bani.

GEORGETA VARNĂ (55 ANI), PENSIONARĂ

Aradul ar trebui să fie „pe picioarele lui", nu să ne reprezinte alţii. Poate cei din Timişoara investesc banii noştri în interesul lor, acest lucru nu este în regulă.

DUMITRU SCUTARU (42 ANI), SABLATOR

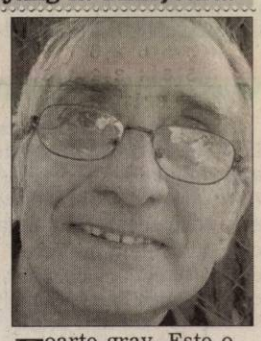

Foarte grav. Este o problemă de ani de zile, doar că nu mai suntem regiunea Banat cu sectorul Arad, ci suntem judeţul Arad. Noi ar trebui să primim banii.

MIHAI PETROŞANU (61 ANI), PENSIONAR

Schimbarea la Faţă

■ **În 6 august Biserica prăznuieşte Schimbarea la Faţă a Domnului, relatată în Evanghelia după Matei, cap. 17.**

TEODOR PONEAVĂ
redactia.jurnalaradean@informmedia.ro

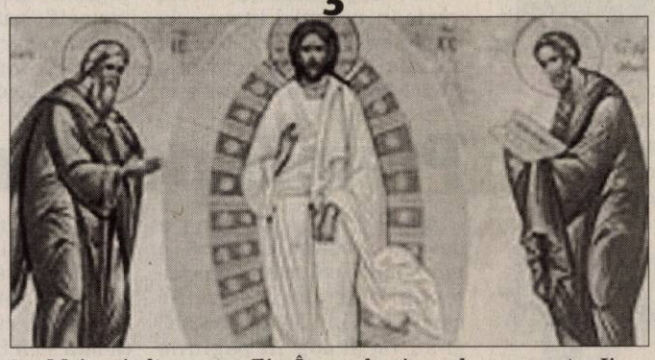

Arad - Una din minunile sărvârşite asupra Sa prin care Mântuitorul îşi dovedeşte dumnezeirea este minunea Schimbării la faţă care a avut loc pe muntele Tabor. Iisus a luat cu Sine pe trei din apostoli: pe Petru, pe Iacob şi pe Ioan urcându-se pe munte. Acolo în faţa lor s-a schimbat la faţă cu forţa şi cu voinţa dumnezeiască din El. Faţa Lui spune Evanghelia a strălucit ca soarele, iar hainele Sale s-au făcut albe ca lumina. În acest cadru de schimbare Iisus s-a văzut dialogând cu înaintaşii Moise şi Ilie, personalităţi vechi testamentare. Petru se oferă să facă trei colibe: una pentru Iisus, alta pentru Moise şi alta pentru Ilie. În faza aceasta intervine glasul Lui Dumnezeu - Tatăl, care, pentru moment iese din abstract şi se concretizează şi care afirmă despre Iisus, că „Acesta este Fiul Meu cel iubit Întru care am binevoit, pe Acesta Să-L ascultaţi". La auzul acestei afirmaţii ucenicii au căzut cu faţa la pământ fiind cuprinşi de mare frică. Însă Iisus se apropie de ei, îi îndeamnă să se ridice şi să nu-şi mai manifeste frica de nici un fel. La ridicarea privirii, Moise şi Ilie au dispărut, la coborârea de pe munte. Iisus le-a interzis apostolilor cu asprime să popularizeze minunea făcută „până ce Fiul Omului se va scula din morţi", conform V. 9.

Minunea schimbării la faţă a Mântuitorului reprezintă, deci, primul contact al ochiului uman cu lumina necreată.

Ucenicii prezenţi la minune s-au învrednicit de o dublă slavă: a Lui Iisus şi a Lui Dumnezeu -Tatăl. Chiar dacă această slavă a fost doar parţială, ea a fost suficientă şi concludentă pentru ei.

DUMNEZEIASCA FAŢĂ

În Muntele Taborului
Petru, Iacov şi Ioan,
La rugăciunea Domnului.
Toţi trei au adormit buştean.

Şi cerurile s-au deschis.
Iar faţa Ta a strălucit.
Şi tot în jur părea de vis.
Iar haina-ţi albă a sclipit.

Când ucenicii s-au trezit,
În revărsarea cea de slavă,
Iisus cu Moise şi Ilie a vorbit,
Iar Petru, tulburat exclamă:

Învăţătorule! Să stăm aici.
Şi trei colibe-acum vom face.
Să rămânem şi noi aici.
În slava mare şi în pace.

Din norul luminos s-a auzit:
ACESTA ESTE FIUL MEU IUBIT,
ÎN CARE AM BINEVOIT.
DE EL SĂ ASCULTAŢI!

Şi munţii s-au cutremurat
La glasul Tatălui cel Sfânt
Cei trei, atunci s-au speriat,
Căzând cu faţa la pământ.

Când... capul ei au ridicat,
Slava TATĂLUI, pierise.
Iisus i-a binecuvântat.
Şi PACE VOUĂ! EL le zise.

Gheorghe Ciucur

PE SCURT

• **PRM subţire.** Preşedintele interimar al PRM Arad, Creţ Nicoară, nu pare a fi foarte deranjat de „subţierea" pe zi ce trece a organizaţiei, la ora actuală aflându-se în Croaţia. Oricum, conform declaraţiilor sale, nu va face nicio mişcare până la sosirea la Arad a coordonatorului de la centru, Mircea Purceld. Lucru care se va întâmpla zilele următoare.

Echipajul de elevi a Şc. Gen. „Sfânta Ana" din Sântana au obţinut locul VI la etapa naţională a concursului „Prietenii Pompierilor". Participanţii, Cristina Cădariu, Gheorghe Cădariu, Dorian Deac, Cosmina Uncruţ, Adelina Moldovan, Adelina Huţuţui, Cornel Muntean, Adina Giurgiu, Nicu Ciobanu şi Raul Chiş, au fost pregătiţi de şeful Serviciului de Voluntari pentru Situaţii de Urgenţă, Alexandru Palfi. (Foto: FAN)

Preselecţie

Arad (V.F.) - Soliştii vocali de muzică populară din judeţul Arad care doresc să participe la Festivalul concurs al tinerilor interpreţi (ce va avea loc duminică, 10 august, la Moneasa) pot participa la preselecţia programată joi, 7 august, ora 10, la sediul orchestrei „Rapsozii Zărandului" (b-dul Revoluţiei, nr. 85) unde vor interpreta un cântec doinit fără acompaniament şi o melodie de joc cu acompaniamentul orchestrei. Cei interesaţi pot obţine informaţii suplimentare la telefonul 281522.

Pentru liniştea sufletului (Foto: D. M.)

(Foto: FAN)

Concert de flaut şi orgă

Arad (D.M.) - Joi, 7 august, ora 19, binecunoscutele artiste arădene Corina Ardelean şi Eva Megyesi, reunite sub numele „Modern Duo" vor oferi publicului un concert de flaut şi orgă la Biserica Luterană (Roşie) de pe Bulevardul Revoluţiei. Din program nu vor lipsi lucrări de J. Brahms, Bach, L. Akom, Z. Kodaly, F. Liszt. Sunteţi aşteptaţi cu drag la o seara de muzică clasică.

ARAD ONLINE **aradon.ro**
Aici download program concert

Birou demisionar

Arad (S.T.)- Membrii Biroului Municipal PSD Arad, în frunte cu preşedintele Dorel Căprar şi secretarul executiv Teodora Hotăran, au demisionat din funcţii. În decurs de o săptămână, va fi constituit un Birou coordonator interimar, în care vor intra consilierii municipali, câte un reprezentant de la tineret şi femei, precum şi cei care au contribuit substanţial din punct de vedere financiar la campania pentru locale. Deasemenea, vor fi reprezentaţi şi pensionarii. Preşedintele interimar va fi numit de către Marius Lazăr, preşedintele interimar pe judeţ, iar cei doi vor desemna secretarul executiv.

Termen pentru liste

Arad (S.T.) - Până pe 20 august, când Mircea Geoană, se va întoarce din concediu, organizaţia arădeană va trebui să aibă o „formulă clară" a listelor de candidaţi ai alianţei PSD+PC la alegerile parlamentare, a declarat Marius Lazăr, preşedintele interimar al PSD Arad. Încă se mai discută posibilitatea prezenţei a doi conservatori pe liste, (Lia Ardelean şi Dorel Popa), dar un răspuns definitiv se va da tot după concediul lui Geoană şi definitivarea negocierilor cu PC.

Muzică în cetăţile Aradului

■ A V-a ediţie a Festivalului de muzică veche prin cetăţile Aradului, cu tematica „Muzică, istorie, turism".

Formaţia „Grafic" va concerta la Cetatea Şoimoş (Foto: FAN)

Arad (V.F.) - Complexul Muzeal Arad în colaborare cu Filarmonica de Stat Arad, cu sprijinul Centrului Cultural Judeţean, organizează a V-a ediţie a Festivalului de muzică veche prin cetăţile Aradului.

Mai multe informaţii despre acest eveniment ne-au oferit ieri, într-o conferinţă de presă, reprezentanţii organizatorilor, Adelina Stoenescu de la departamentul de relaţii publice al Complexului Muzeal Arad şi Nicolae Ţenţ, impresar artistic la Filarmonica de Stat Arad.

> *A doua parte a Festivalului va avea loc în 17 august la Cetatea Ineului, unde dorim să organizăm şi un târg de antichităţi*
>
> **NICOLAE ŢENŢ**

Prima parte a ediţiei din acest an - sprijinită şi de consiliile locale din Lipova şi Bata şi Parohia Romano-Catolică Maria Radna - se va desfăşura, duminică 10 august, în oraşul Lipova - la Casa Sever Bocu (azi Muzeul oraşului LIpova) şi la Mănăstirea Maria Radna; la castelul familiei Mocioni din Bulci; la Cetatea Şoimoş. Duminică dimineaţa, la muzeul din Lipova, după o scurtă ambianţă sonoră (de la ora 9.45) cu Monia Chiriac - vioară şi Monica Humeda - violă, istoricul Dan Demşea va vernisa (la ora 10) expoziţia „Cronică de familie", dedicată familiilor de intelectuali de pe valea Mureşului. Înainte de amiază (ora 11.15), la Biserica papală Maria Radna va avea loc un concert de muzică veche cu instrumentiştii Filarmonicii: Monia Chiriac - vioară, Monica Humeda - violă, Sorin Dogaru - orgă. De la ora 14 este programată vizitarea unor monumente reper istoric la Bulci: castelul familiei Mocioni, vechi urme de locuire („Dâmbul lui Roman", „Cetate", „La Mănăstire") dar şi muzeul satului organizat de pasionatul colecţionar Ladislau Heleport zis Laci. Ultimul „popas" al zilei va fi la Şoimoş unde, după vizitarea Cetăţii (ora 18) va avea loc un concert de muzică medievală cu formaţia „Collegium" (Carei) şi un concert de muzică celtică în compania formaţiei „Grafic" (Arad).

> *Dorim să atragem atenţia asupra monumentelor istorice*
>
> **ADELINA STOENESCU**

Ar mai fi de subliniat că fiecare obiectiv turistic va fi prezentat de un specialist de la muzeu iar cei care vor să participe la această primă parte a festivalului vor avea la dispoziţie un autocar care va pleca, din faţa Palatului Cultural, duminică 10 august, ora 8.

Festivalul - după cum afirmau organizatorii - îşi propune să contribuie la modificarea resorturilor mentale legate de percepţia publică asupra monumentelor istorice, sursă de dezvoltarea a turismului în judeţul Arad. Starea de conservare actuală a cetăţilor arădene este una precară şi încă aşteaptă, dacă nu vremuri de mult apuse, măcar atenţie din partea semenilor care le mai calcă din când în când.

ARAD ONLINE **www.aradon.ro**
Aici mai multe detalii

O aşteaptă pe Norica

Arad (S.T.) - Reîntoarcerea Noricăi Nicolai la Arad, la sfârşitul acestei săptămâni, este aşteptată cu nerăbdare de către Ioan Cristina *(foto)*, dornic să îşi pledeze cauza. Mai exact, este vorba despre candidatura sa pentru un colegiu uninominal de deputaţi, el considerând că are şanse foarte mari să obţină cele mai multe voturi în zona în care se bucură de foarte mare popularitate, adică în zona Ineu. Chiar dacă Delegaţia Permanentă a aprobat o variantă a listelor, Cristina mizează pe faptul că acestea nu sunt bătute în cuie şi pe argumentul că varianta prezentată la Bucureşti nu a fost supusă aprobării Delegaţiei Permanente judeţene, procedură obligatorie prin statut, zice el. În plus, la şedinţa de la Bucureşti, Norica Nicolai, care asigură interimatul la Arad, nu a fost prezentă şi în prezent figurează pe două liste de candidaţi, la Arad şi la Cluj.

(Foto: Ştefan Matyaş)

Invers. Coloman Edeleni, cugetând la o strategie invers faţă de cea de la locale: Ea, candidat, el-purtător de cuvânt... (Foto: S. Todoca)

Premiu pentru integramistul norocos

Arad (D.D.) - De când a devenit arădean, din 1995, e unul dintre cei mai fideli cititori ai ziarului nostru. De când „Cuvintele norocoase" şi-au făcut loc în paginile Jurnalului, le-a completat, fără să scape nici una. „Asta am vrut să fac şi joi. Am luat ziarul şi m-am pus să dezleg integrama. Când colo, mă uit alături şi... ce văd? «Avem un câştigător la Cuvinte norocoase!» Mă uit mai bine, citesc şi... iacă, tocmai am câştigat!" - povesteşte Alexandru Şotreanu momentul când a descoperit că a dat norocul peste el.

„De două ori am avut noroc în viaţă, până acum: în urmă cu 56 de ani, când m-am căsătorit, şi acum, când am câştigat la concursul de integrame" - mărturiseşte bărbatul. Apoi continuă: „Sunt foarte mulţumit că am câştigat. Înseamnă că încă sunt bun."

Pentru că este un bun integramist, dar şi norocos - în egală măsură -, Jurnal arădean l-a premiat, ieri, pe Alexandru Şotreanu cu un uscător de păr. Bărbatul s-a arătat bucuros de premiu, dar, mai ales, s-a arătat bucuros că (încă) mai are ce usca...

Alexandru Şotreanu are 80 de ani şi este, de meserie, mecanic de locomotivă. E originar din Feteşti-Ialomiţa, dar a lucrat aproape 30 de ani în judeţul Galaţi. S-a stabilit în Arad pentru a fi mai aproape de fetele lui, dar poartă încă în suflet nostalgia locurilor natale şi a rudelor din depărtare.

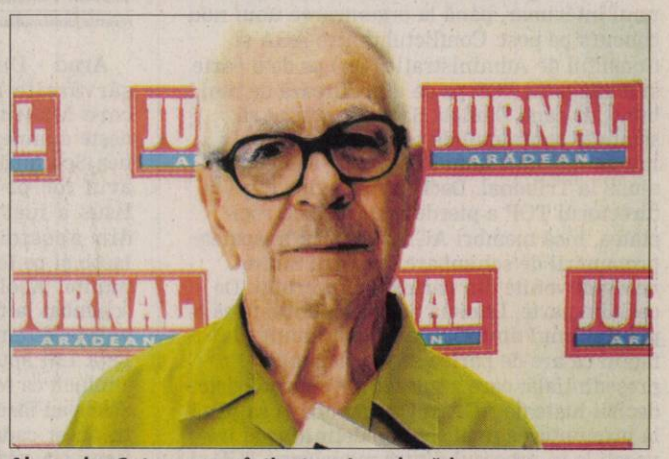

Alexandru Şotreanu a câştigat cu Jurnal arădean (Foto: Diana Duţu)

PE SCURT

• **Acces.** Jurnaliştii străini de la Beijing vor trebui să se înregistreaze cu 24 de ore înainte pentru a filma sau realiza interviuri în celebra piaţă Tiananmen, în timpul Jocurilor Olimpice, potrivit autorităţilor, citate de AFP. Jurnaliştii vor primi un însoţitor şi vor străbate piaţa pe un culoar amenajat pe partea estică, au precizat autorităţile municipale pe site-ul oficial.

Anihilaţi

Bologna (MF) - O bandă formată din şapte români, care falsificau cărţi de credit, a fost anihilată de poliţia din Bologna (nord-estul Italiei) relatează pagina online a agenţiei ANSA. Românii au fost arestaţi într-un apartament din localitatea Pianoro, unde poliţiştii au descoperit întreaga aparatură pe care aceştia o foloseau pentru a fura codurile cardurilor, împreună cu computerele care conţineau toate datele necesare.

„Teroriştii" prinşi

Beijing (MF) - „Teroriştii" care au comis atacul sângeros din provincia Xinjiang din vestul Chinei „încearcă să desfăşoare un război violent şi psihologic împotriva Jocurilor Olimpice", a declarat ieri un oficial chinez de rang înalt din Kashgar, relatează AFP.

„Este clar că aceste elemente încearcă să ducă un război violent şi psihologic împotriva Jocurilor Olimpice", a declarat Shi Dagang, secretarul Partidului Comunist chinez din Kashgar.

Azil politic

Varşovia (MF) - Guvernul de la Varşovia intenţionează să acorde azil politic sau statut de refugiat unui număr de aproximativ 400 de traducători irakieni angajaţi de trupele poloneze mobilizate în Irak, după retragerea acestora în octombrie, relatează Gazeta Wyborcza în ediţia electronică.

Forţele Coaliţiei din Irak apreciază că 310 traducători irakieni şi-au pierdut viaţa în ultimii cinci ani.

„Doar mama şi fraţii mei ştiu că lucrez pentru armata poloneză", a declarat Firas, un tânăr de 29 de ani, care declară că se teme să părăsească incinta bazei militare Echo de la Divaniyah.

„Când o companie americană a început să recruteze translatori, m-am prezentat imediat pentru că aveam nevoie de o slujbă. M-au plătit foarte bine, dar patru dintre prietenii mei nu mai sunt în viaţă", a adăugat acesta.

Arme confiscate. Poliţişti Hamas expun arme despre care se spune că au fost confiscate de la un clan pro-Fatah, Helles, după ciocnirile violente din estul Fâşiei Gaza, în zona Shejaeiya.

Scrisoare ambiguă

Teheran (MF) - Scrisoarea pe care Iranul a prezentat-o celor şase puteri mondiale nu menţionează ideea suspendării activităţilor sale nucleare, a declarat ieri un oficial iranian, referindu-se la o cerere făcută de Occident Teheranului pentru a evita aplicarea unor noi sancţiuni ONU, relatează Reuters.

Cele şase puteri mondiale au anunţat că nu vor impune noi sancţiuni dacă Iranul nu îşi extinde activităţile nucleare, un prim pas în vederea continuării discuţiilor pentru găsirea unei soluţii mai ample.

„Scrisoarea prezentată nu este un răspuns la ofertele (făcute de puterile mondiale, n.red.). Scrisoarea nu menţionează chestiunea privind suspendarea (programului nuclear, n.red.)", a declarat oficialul iranian.

Document falsificat de CIA

■ **Casa Albă ar fi cerut CIA să falsifice un document pentru a justifica invadarea Irakului.**

Washington (MF) - Casa Albă a cerut CIA să falsifice o scrisoare scrisă de mână şi adresată de directorul serviciilor irakiene de infomaţii fostului lider Saddam Hussein pentru a putea acuza regimul de la Bagdad de colaborare cu al-Qaida, potrivit unei cărţi care va fi publicată marţi, citată de portalul Politico.

Dezvăluiri în cartea lui Suskind

Ron Suskind, autorul cărţii

George W. Bush *(dreapta)* (Foto: EPA)

The Way of the World, care va apărea marţi, susţine că presupusul fals, infirmat cu vehemenţă de Casa Albă, era menit să sugereze o legătură între fostul regim irakian şi gruparea al-Qaida pentru a justifica invadarea statului din Golful Persic.

Autorul dezvăluie, de asemenea, în cartea sa, că adminstraţia Bush deţinea informaţii de la un oficial de rang înalt din serviciile de securitate irakiene potrivit cărora „nu există arme de distrugere în masă în Irak", informaţii transmise la timp pentru a putea preveni o invazie.

„Casa Albă a inventat o scrisoare de la Habbush către Saddam Hussein, datată 1 iulie 2001", scrie Suskind în cartea sa. „Scrisoarea preciza că Mohammad Atta, organizatorul atentatelor de la 11 septembrie, s-a pregătit pentru misiunea sa în Irak, sugerând astfel că exista o legătură operaţională între Saddam şi al-Qaida, asociere pe care vicepreşedintele ceruse CIA să o dovedească după atentatele de la 11 septembrie pentru a justifica invadarea Irakului. Nu există o astfel de legătură", adaugă autorul.

Casa Albă a respins informaţiile vehiculate de Suskind în cartea sa.

Altercaţie

Priştina (MF) - „Un albanez, doi sârbi şi un ofiţer din cadrul poliţiei ONU au fost răniţi" în timpul acestor confruntări, a declarat Besim Hoti, purtător de cuvânt al poliţiei kosovare în nordul Kosovo, fără a oferi detalii privind gravitatea rănilor.

Altercaţia s-a produs în apropiere de principalul pod peste râul Ibar, care împarte Mitroviţa între partea sa sudică, majoritar albaneză, şi cea nordică, majoritar sârbă.

„Situaţia este de acum sub control, dar rămâne tensionată", a precizat Hoti, adăugând că poliţia locală şi Forţele de pace (KFOR) ale NATO în Kosovo şi-au consolidat prezenţa în cartierul unde au avut loc confruntările.

Circa 20.000 de sârbi din Kosovska Mitroviţa, care resping independenţa Kosovo proclamată unilateral la 17 februarie, se opun unui număr de circa 80.000 de albanezi.

Operaţiuni în Fâşia Gaza

Ierusalim (MF) - Ministrul israelian al Apărării Ehud Barak a apreciat că armata israeliană va relua operaţiunile în Fâşia Gaza, suspendate de la intrarea în vigoare a unui armistiţiu cu gruparea Hamas la 19 iunie, potrivit postului militar de radio, citat de AFP.

„Cei care au nostalgia operaţiunilor din Fâşia Gaza nu trebuie să îşi facă griji, acestea vor fi reluate", a declarat Barak în cadrul unei reuniuni de lucru la Ierusalim, fără a oferi alte precizări referitor la intenţiile sale.

Trafic intens de arme

Potrivit presei, numeroşi oficiali militari şi din cadrul Ministerului Apărării apreciază că Hamas, care controlează Fâşia Gaza din iunie 2007, profită de armistiţiu pentru a intensifica traficul de arme provenind din Egipt şi pentru a consilida apărarea teritoriului în cazul atacurilor israeliene.

Şeful Statului Major israelian, Gaby Ashkenazy a afirmat la rândul său, luni, că Israelul deţine informaţii despre locul

Ehud Barak, ministrul israelian al Apărării (Foto: FAN)

în care este reţinut soldatul israelian Gilad Shalit, capturat în iunie 2006 de un comando palestinian pe frontiera cu Fâşia Gaza.

„Facem tot ce putem pentru a-l aduce pe Gilad Shalit cât mai repede posibil în Israel. Ştim că este în viaţă, ştim unde este reţinut şi de către cine", a precizat Ashkenazy.

Facem totul pentru a reuşi să încheiem acest caz cât mai repede posibil

Hamas cere eliberarea a sute de prizonieri palestinieni în schimbul acestui soldat şi desfăşoară de câteva luni negocieri cu Israelul prin intermediul Egiptului, în vedea încheierii unui acord.

Au preluat comanda

Kabul (MF) - Franţa a preluat ieri comanda trupelor NATO în regiunea Kabul, unde sunt desfăţuraţi 5.000 de militari, dintre care 1.800 francezi, de la Italia, în cadrul unei ceremonii, relatează AFP.

Comandamentul regional „capital" (RCC) al Forţei Internaţionale de Asistenţă pentru securitate în Afganistan (ISAF) este asigurat prin rotaţie de Franţa, Italia şi Turcia, care dispun fiecare de un batalion mobilizat la Kabul şi în zonele învecinate.

Ieri, generalul francez Michel Stollsteiner a preluat, pentru un an, de la generalul italian Federico Bonato, conducerea RCC, în cadrul unei ceremonii desfăşurate în prezenţa comandantului ISAF, generalul David McKiernan.

„Misiunea noastră, este de a transfera într-un an forţelor de securitate afgane responsabilitatea regiunii capitalei", a declarat generalul Stollsteiner.

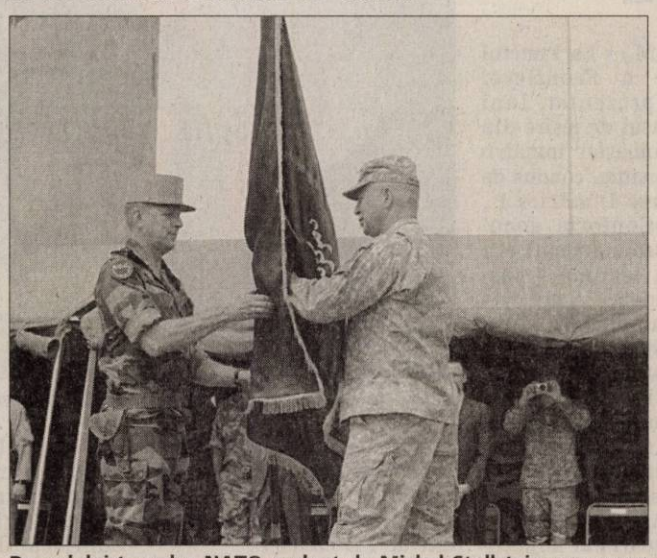

Drapelului trupelor NATO preluat de Michel Stollsteiner (Foto: FAN)

Ajutor refuzat

Chişinău (MF) - Membrii Partidului Liberal din Moldova, care au ajutat sinistraţii din Criva şi Drepcăuţi, declară că au fost intimidaţi de către oficialii primăriei Drepcăuţi, preşedintele raionului Briceni şi forţele locale de ordine, relatează Infotag în pagina electronică.

Informaţiile au fost transmise de liderul PL, Mihai Ghimpu, într-o conferinţă de presă. Potrivit acestora, oficialii au declarat că situaţia este sub control şi ajutorul lor nu este necesar.

„Ne bucurăm că cel puţin primarul satului Criva, care este tot comunist, s-a bucurat de ajutorul acordat de tinerii liberali", a precizat Ghimpu, adăugând că va dona din propriile sale venituri sinistraţilor din Criva şi Drepcăuţi 100.000 de lei moldoveneşti (aproximativ 6.700 de euro).

„De asemenea, am achiziţionat trei pompe, care pot evacua 30 de tone de apă pe oră. Două au rămas în Criva şi Drepcăuţi, iar a treia va fi dusă în altă zonă afectată de inundaţii la Lipcani", a insistat acesta.

Mihai Ghimpu, liderul PL (Foto: FAN)

Liderul PL a lansat un apel către oamenii de afaceri din Republica Moldova şi faţă de cetăţenii moldoveni care muncesc peste hotare de a dona bani şi ajutoare materiale persoanelor afectate de inundaţii.

În Drepcăuţi 150 de case au fost afectate de inundaţii, în timp ce în Criva, 60 de case. Guvernul a promis celor care au rămas fără case, noi locuinţe în cel mult trei luni.

JURNAL ARĂDEAN
MARE Publicitate: 08.00-17.00 Tel: 280943
MICA Publicitate: 08.00-19.00 Tel:210775
Preluarea anunţurilor pentru următoarea zi se face până la ora 18.00

PE SCURT

- **Dezbatere pentru chioşcuri.** Sala 70 a Palatului Administrativ va găzdui astăzi, începând cu ora 14.00. o dezbatere publică cu privire la amplasarea chioşcurilor de ziare din municipiu. Toţi cei interesaţi sunt invitaţi să participe. Întâlnirea are loc după ce actuala administraţie a provocat un imens scandal anunţând că intenţionează să desfiinţeze 14 chioşcuri situate între Podgoria şi UTA.

Donaţii pentru sinistraţi

Arad (I.C.) - Inspectoratul General pentru Situaţii de Urgenţă a formulat o cerere de asistenţă internaţională prin Mecanisul Comunitar de Protecţie Civilă, în urma inundaţiilor care au afectat nord-estul ţării, 11 ţări europene răspunzând în urma acestei solicitări. Astfel, prin ordinul IGSU, ISU Arad a fost desemnat ca punct de primire a donaţiilor care intră în ţară prin punctele de trecere a frontierei de pe raza judeţului, urmând să se asigure şi distribuirea către zonele afectate. La sfârşitul săptămânii trecute, ISU Arad a preluat ca donaţii din partea Slovaciei, Elveţiei, Austriei şi Danemarcei peste 40 de generatoare de curent de diferite capacităţi, ulei de motor şi canistre cu combustibil, care au fost descărcate la Arad în prezenţa delegaţilor. În cel mai scurt timp, donaţiile au fost trimise spre zonele calamitate, cu şapte autocamioane ale ISU Arad şi ale inspectoratelor din judeţele limitrofe.

ONLINE www.aradon.ro

Trei dintr-o lovitură

Ineu (I.C.) - Un bărbat de 41 de ani din Ineu este cercetat de poliţişti pentru săvârşirea a trei infracţiuni. P.T. a furat o Dacie 1300 parcată pe o stradă din Ineu, apoi a plecat cu aceasta la plimbare. Nu a ajuns însă departe. Poliţiştii l-au tras pe dreapta unde în urma verificărilor aceştia au constatat că bărbatul nu avea permis de conducere şi că maşina era furată. P.T. a refuzat testarea cu aparatul etilotest precum şi recolatarea probelor biologice de sânge atunci cânt agenţii de poliţie i-au solicitat acest lucru. Bărbatul este cercetat pentru furt, conducerea unui autovehicul pe drumurile publice fără permis de conducere şi refuz de recoltare a probelor biologice de sânge.

Rănită grav de un taxi

Arad (I.C.) - O tânără de 20 de ani a fost grav rănită după ce un taximetrist nu a acordat prioritate motorului pe care fata se afla ca pasager. Accidentul s-a petrecut, ieri dimineaţă, cu puţin înainte de ora 08,00, pe strada Poetului. „Un taximetrist în timp ce se pregătea să plece nu a acordat prioritate de trecere motorului condus de un tânăr de 23 de ani. În urma impactului a fost grav rănită pasagera de pe motor, o tânără de 20 de ani", a declarat subinspectorul Răzvan Meszar din cadrul Poliţiei Rutiere Arad. Fata a fost transportată de urgenţă la spital cu multiple fracturi şi va rămâne internată în unitatea medicală. Cei doi tineri de pe motor purtau cască de protecţie omologată. Şoferul de taxi riscă să se aleagă cu un dosar penal pentru vătămare corporală. Acesta a fost testat cu aparatul etilotest, rezultatul fiind negativ.

ONLINE www.aradon.ro
Aici mai multe foto

Victima accidentului s-a ales cu multiple fracturi (Foto: I.C.)

www.romjob.ro

880 de hectare dispărute

■ Patru membri ai Comisiei de fond funciar de la Curtici acuză neregulile din curtea Primăriei.

LUCIAN ŞERBAN
lucian.serban@informmedia.ro

Membrii comisiei de fond funciar susţin că terenurile sunt folosite fără drept (Foto: FAN)

Curtici - Patru membri ai Comisiei pentru stabilirea dreptului de proprietate privată asupra terenurilor de la Curtici fac o serie de afirmaţii şocante cu privire la modul în care au fost aplicate legile retrocedării. Într-o adresă trimisă Prefecturii, Florea Mişcoi, Traian Mocuţa, Gheorghe Crişan şi Ioan Vlaj susţin că „verificând situaţia pe parcele a întregii suprafeţe deţinută de oraşul Curtici, am găsit mai multe nepotriviri între suprafaţa reală, pe parcele, în F11 şi suprafaţa acordată cu titlu de proprietate, fiind vorba de un minus de 880 de hectare". În petiţie se dau şi exemple concrete de parcele în care s-au depistat diferenţe dintre suprafaţa reală şi cea pentru care s-au scris titluri de proprietate. Pe de altă parte, se pare că pe teritoriul administrativ al oraşului ar mai trebui puşi în posesie o serie de localnici ce deţin adeverinţe de proprietate emise încă din 1991 şi care ar avea dreptul la 100-150 de hectare. Semnatarii sesizării mai susţin că, dacă s-ar găsi cele 880 de hectare „dispărute", ar fi suficient pământ şi pentru a acoperi coeficientul de reducere de 11% aplicat atunci când s-a făcut restituirea pământului luat de comunişti „Totodată, trebuie să arătăm că terenurile aparţinătoare oraşului Curtici sunt cultivate şi de alte persoane, care nu au drepturi asupra lor. Nu sunt în evidenţa Primăriei şi în consecinţă nu se plăteşte impozit ", mai spun membrii nemulţumiţi ai comisiei de fond funciar.

> *Eu nu am niciun amestec, nefiind primar când s-au făcut retrocedările*
>
> NICOLAE AANIŢEI

Dacă, de-a lungul timpului, pe teritoriul administrativ al oraşului au fost retrocedate 5.587 de hectare, alte aproape 1.000 de hectare au fost date celor îndreptăţiţi pe raza comunelor Şimand, Iratoşu, Zimandu Nou şi Şofronea. Lipsa pământului este explicată de autorităţile locale prin faptul că, „la data aplicării dispoziţiilor Legii 18/1991, cooperativele agricole nu şi-au corectat suprafaţa în urma înstrăinărilor efectuate. Aceste înstrăinări au fost operate la sugestiile dictatoriale ale Comitetelor Regionale de Partid, Curticiul cedând teren comunelor limitrofe".

În ceea ce-i priveşte, foştii proprietari de terenuri cărora nu li s-au reconstituit încă drepturile pe motiv că Primăria nu mai dispune de teren, nu înţeleg cu a fost posibil să se găsească pământ disponibil (peste 12 hectare) care să fie vândut unei firme private cu numai un euro pe metru pătrat.

Primarul neagă

Primarul Nicolae Aaniţei, preşedintele Comisiei locale pentru stabilirea dreptului de proprietate privată asupra terenurilor neagă cu vehemenţă posibilitatea că cele 880 de hectare s-ar fi evaporat. „Acum e democraţie, fiecare poate zice ce vrea, dar nu este posibil aşa ceva. Înseamnă că sunt parcele întregi necultivate sau că o suprafaţă imensă este cultivată de o singură persoană. Acum, facem un inventar al tuturor terenurilor, pentru că am constatat şi noi că s-a greşit. Când s-au făcut împroprietăririle s-a lucrat după cadastru, iar acum se lucrează după cartea funciară. Toate suprafeţele pe care le vom găsi le vom pune la dispoziţia comisiei. Oricum, eu nu am niciun amestec, nefiind primar când s-au făcut retrocedările", a declarat Aaniţei, refuzând însă să precizeze ce suprafeţe au fost depistate până acum. „Cât despre vânzarea către acea societate comercială, s-a făcut în urmă cu doi ani, când legea nu interzicea o astfel de operaţiune până la finalizarea lucrărilor de fond funciar. Terenul vândut este în intravilan, fiind vorba despre zootehnia unui fost CAP", a încheiat edilul.

RĂSPUNS... AMÂNAT

În urma sesizării primite, Corpul de Control al Prefectului s-a deplasat la sediul Primăriei, unde a fost întocmită o notă de control prin care s-a solicitat comisiei locale de fond funciar efectuarea unor verificări cu privire la reclamaţiile celor patru membrii. În răspunsul trimis, în data de 17 iunie, petenţilor reprezentanţii Prefecturii susţin că „întrucât până la această dată, Comisia locală Curtici, respectiv preşedintele şi secretarul acestuia nu ne-au comunicat un răspuns cu privire la rezultatul verificărilor efectuate, arătăm că după transmiterea datelor solicitate, instituţia noastră urmează a vă comunica un răspuns în acest sens".

Ţigări printre castraveţi şi vinete

■ Poliţiştii de frontieră de la Nădlac au făcut o captură în valoare de 2.270.200 lei.

Marfa nu era însoţită de documente justificative (Foto: Vasile Obşitoş)

Nădlac (C.M.) - La Punctul de Trecere a Frontierei Nădlac s-a prezentat, luni seara, pe sensul de ieşire din ţară, un automarfar înmatriculat în Germania, condus de cetăţeanul grec Dimitrios P., de 26 ani. Conform documentelor, automarfarul era încărcat cu legume – castraveţi şi vinete - care trebuiau transportate din Grecia în Cehia.

În urma unei analize de risc, poliţiştii de frontieră au avut suspiciuni cu privire la încărcătura automarfarului, motiv pentru care au procedat la efectuarea unui control amănunţit. Astfel, în compartimentul de marfă al mijlocului de transport au fost descoperite, ascunse după paleţii cu legume, aproximativ 980 baxuri de ţigări – 454.040 pachete ţigări - marca ,,Jin Ling'', pentru care şoferul nu poseda documente justificative de proveniență şi transport. Valoarea de piaţă a acestor produse este de 2.270.200 lei

Cetăţeanul grec a declarat că nu ştia de existenţa ţigărilor în mijlocul de transport pe care îl conducea. În urma celor constatate, au fost informaţi inspectorii vamali din cadrul Direcţiei Judeţene pentru Accize şi Operaţiuni Vamale Timişoara, care au ridicat ţigările în vederea confiscării, iar şoferul mijlocului de transport a fost sancţionat contravenţional cu suma de 100.000 lei.

ONLINE www.aradon.ro
Aici mai multe foto şi video

Îşi vrea copilul înapoi

Şiria (I.C.) - Femeia care şi-a abandonat copilul într-un canal imediat după ce l-a născut îl vrea înapoi. Mama în vârstă de 30 de ani, din Şiria, spune că regretă ceea ce a făcut şi vrea să-l ia pe băieţel acasă şi să-l crească alături de cei trei copii pe care îi are cu soţul său. Acesta nu a bănuit nici măcar o clipă că soţia sa este însărcinată. Femeia şi-a abandonat bebeluşul într-un canal al unei case părăsite din Şiria, unde micuţul a stat aproape două zile până când ţipetele băieţelului au fost auzite de câţiva localnici. Protecţia Copilului a demarat deja o anchetă în acest caz. Mama riscă să fie decăzută din drepturile părinteşti. Până la finalizarea anchetei copilul va rămâne la Spitalul Matern.

PE SCURT

• **Omologare.** O comisie a Federaţiei Române de Fotbal, prezentă ieri, în oraşul nostru, a omologat stadionul Municipal din Aradul Nou, pentru ca acesta să poată găzdui partide de Liga II. „Avem 760 locuri pe scaune, iar cei din comisie au spus că stăm mai bine ca alte colege de eşalon" - ne-a spus Geta Onu *(foto)*, preşedintele executiv al CSU Vasile Goldiş.

• **Doar în deplasare.** Gruparea de Liga IV, Aqua Vest va evolua în turul campionatului viitor doar ... în deplasare. Datorită lucrărilor de modernizare la baza sportivă din Şofronea, gruparea lui V. Herlo va disputa partidele de pe teren propriu la Sânpaul.

ALBE ŞI NEGRE

Se îngroaşă gluma

Daniel Scridon
daniel.scridon informmedia.ro

Numărătoarea inversă a început. Zece zile au mai rămas până la startul ligii secunde. Din păcate, veştile dinspre UTA nu sunt dintre cele mai optimiste. Dacă, la modul declarativ, „Bătrâna Doamnă" are ca obiectiv, în viitorul sezon, promovarea pe prima scenă a fotbalului românesc, în realitate, situaţia este „albastră rău".

Nu intenţionăm să punem „paie pe foc", nici să dramatizăm lucrurile - care au deja un astfel de iz -, vrem doar să (mai) tragem un semnal de alarmă, pentru cei care au urechi să audă. În afara unui antrenor-manager care vrea să le facă pe toate şi un lot de jucători echilibrat, cu potenţial, UTA nu are (mai) nimic. Echipa nu este încă înscrisă în campionat, noii veniţi aşteaptă să fie legitimaţi, termenele scadente ale datoriilor către Steaua şi omul de afaceri, Pietraru, au intrat în perioada de graţie, finanţatorii rămân în continuare un mare mister, nu s-au mai găsit bani pentru un al doilea cantonament, dar nici adversari pentru legarea unor amicale, iar, peste toate, jucătorii dau semne de nerăbdare, trecând degeaba pe la bancomat.

Aur şi argint

Bucureşti (S.C.) - Pregătit de Simona Şerban şi legitimat la CSM Arad, atletul junior Sorin Mâneran a obţinut două medalii la „naţionalele" de atletism. La juniori I, în proba de 5 000 m, a obţinut medalia de aur, iar la juniori II, în proba de 10 000 m a câştigat argintul.

Acomodare dificilă

Beijing (D.S.) - 18 sportive vor lupta pentru medaliile olimpice în proba de sket (talere aruncate din turn). Printre ele şi arădeanca Lucia Mihalache *(foto)*, care, la 41 ani, se află înaintea primei Olimpiade. Până la data concursului, Puşa încearcă să se acomodeze cu fusul orar, poligonul de tragere şi strictetea, dusă până la extrem, organizatorilor.

(Foto: Şt. M.)

Adi Budurean
(Foto: Şt. M.)

La cursuri

Arad (D.S.) - Antrenorul campioanei Baschet Club ICIM Arad, Adi Budurean va fi prezent de vineri până duminică, la Tg. Mureş, la stagiul de perfecţionare al antrenorilor din baschetul românesc. Cu acest prilej se vor acorda licenţele pentru viitorul sezon, la toate nivelurile. În caz de neprezentare, dreptul de a sta pe banca tehnică, în campionatul 2008/2009, poate fi obţinut în schimbul achitării în conturile Federaţiei a unei taxe (amenzi) de 1.000 Euro.

Prezentare de cinci stele

■ CSU Vasile Goldiş Arad are ca obiectiv clasarea pe locurile 1-12 în Liga II.

Daniel Scridon
daniel.scridon informmedia.ro

Arad - Aidoma unei grupări respectabile, ieri, în Aula „Ştefan Cicio Pop" a Universităţii de Vest Vasile Goldiş, nou-promovata în eşalonul doi al fotbalului românesc, gruparea studenţească, CSU Vasile Goldiş Arad, s-a prezentat oficial în faţa presei. Cancelarul general al UVVG, dl. Corneliu Maior a făcut oficiile de gazdă, la eveniment fiind prezenţi jucătorii echipei, staful de conducere, dar şi preşedintele de onoare al clubului din Aradul Nou, rectorul UVVG, dl. Aurel Ardelean.

Om de presă

Cu acest prilej a fost deconspirat şi purtătorul de cuvânt al clubului, cunoscutul şi apreciatul gazetar sportiv, Florin Matei, cel care va răspunde de resortul imagine. „Sunt onorat să reprezint acest club şi sper că mă voi ridica la înălţimea aşteptărilor dvs" - a spus, Flotin Matei, înainte de a purcede la prezentarea lotului de jucători.

Obiectiv realist

Preşedintele executiv Geta Onu n-a scăpat prilejul de a le răspunde contestatarilor: „Aşa cum sezonul trecut le-am dat peste nas, celor care nu ne dădeau şanse să promovăm, tot aşa, sunt convinsă, că le voi da „un bobârnac" marilor specialişti care ne văd „victime sigure" în Liga II".

D-na Onu consideră că are în lot doar jucători de caracter, care formează o adevărată familie, iar obiectivul propus - clasarea pe locurile 1-12 - este unul realist.

„Este o zi memorabilă în scurta istorie de 18 ani a Universităţii"

Aurel Ardelean

Plus de experienţă

Atât antrenorul Mihai Roşca, cât şi căpitanul Costel Bogoşel, au ţinut să sublinieze că echipa a câştigat un plus de experienţă prin venirea unor jucători precum: R. Andone, Bota ori Cr. Luca. În acest fel s-a dat un răspuns acuzelor, cum că CSU Vasile Goldiş este o echipă mult prea îmbătrânită.

O parte din studenţii-fotbalişti ai divizionarei secunde, CSU Vasile Goldiş Arad (Foto: Şt. Matyaş)

Mesaj de încurajare

După ce a ţinut să scoată în evidenţă parteneriatul excelent dintre club şi Primărie şi promisiunea smulsă autorităţilor locale de a trata echipa CSU Vasile Goldiş identic ca pe celelalte grupări sportive de performanţă din Arad, rectorul UVVG, Aurel Ardelean le-a transmis studenţilor-fotbalişti un mesaj de încurajare. „Competiţia nu va fi presărată cu trandafiri, dar am încredere că veţi apăra cu onoare culorile acestui club studenţesc" - a spus preşedintele de onoare al clubului.

LOTUL DE JUCĂTORI

Păşcălău, Rusu, Odobasian - portari, Toseschi, Bogoşel, Lung, Silaghi, Manea, Muşuroia, R. Andone - fundaşi, Turcaş, Ochiu, Onu, C. Roşca, Burlacu, Pantea, Novakovic, Negrita, Bota - mijlocaşi, Miţiţi, Cl. Balaci, A. Drăgan, Cr. Luca, Ţârlea, Popescu.

ARAD ONLINE **www.aradon.ro**
Aici mai multe fotografii

Amical în nocturnă

Arad (D.S.) - Bazându-se pe turneul din Franţa ori pe amicalul cu Stuttgart, „puse la punct" de managerul-antrenor Ionuţ Chirilă, UTA riscă să rămână fără adversari în această perioadă extrem de importantă de dinaintea atartului de sezon. Cum majoritatea echipelor şi-au definitivat programul amicalelor, organizatorul de competiţii Ionel Danciar întâmpină refuz după refuz.

După ce (şi) ungurii de la Ferencvaros au declinat oferta alb-roşilor de a lega o „dublă" tur-retur, salvarea a venit dinspre Aradul Nou, colega de serie, CSU Vasile Goldiş, dându-şi acceptul de a disputa un amical, sâmbătă, pe stadionul Municipal, în nocturnă.

Declaraţiile se plătesc

Arad (D.S.) - Până la pronunţarea „sentinţei" în „cazul Todea" - căpitanul de echipă al „Bătrânei Doamne" care a avut curajul de a spune lucrurilor pe şleau, în numele vestiarului - managerul-antrenor Ionuţ Chirilă a luat o(altă) decizie. Jucătorii au fost informaţi că nu mai au dreptul să stea de vorbă cu reprezentanţii mass-media, decât în cadrul conferinţelor de presă, orice declaraţie urmând a fi taxată cu o amendă usturătoare.

Chiar dacă nu au primit cu entuziasm vestea că li s-a băgat pumnul în gură, jucătorii se vor conforma, probabil, de teama amenzilor.

ARAD ONLINE
www.aradon.ro

Băieţii pregătesc „tunurile"

■ Meciuri atractive în primul tur al turneului de tenis dotat cu premii de 10. 000 de dolari.

Arad (A.H.) - Ieri au debutat jocurile de pe tabloul principal al turneului „Ion Ţiriac" din oraşul nostru. Pe terenurile bazei „Fair Play" din Subcetate, s-au disputat cinci întâlniri la simplu, finalizate cu următoarele rezultate: Paul Puşcaşu (România, locul 1078 mondial) - Adrian Şimon (România, 1220) 7-6 (6), 6-3, Raian Luchici (România, 526) - Rareş Cuzdriorean (România) 6-1, 6-1, Malek Jaziri (Tunisia, 994) - Ilie Giurgiu (România, 982) 7-5, 6-2, Jiri Kosler (Cehia, 1370) - Andrei Ciumac (Moldova, 984) 5-7, 6-4, 6-4 şi Steven Goh (Australia, 955) - Michal Franek (Cehia, 1384) 6-3, 6-4. Tot ieri au început şi disputele la dublu. Într-o partidă ce ne interesa în mod direct: Marius Copil (România), Călin Paar (Germania) - Mihăilă Colcer (România), Nicolas Olguin (Germania) 6-1, 6-4. Turneul continuă astăzi cu meciuri contând pentru ambele probe. La simplu, de la ora 12.00: Marius Copil - Gabriel Moraru, pe „Central", urmat imediat de Călin Paar - K. Bardoczky (Ungaria).

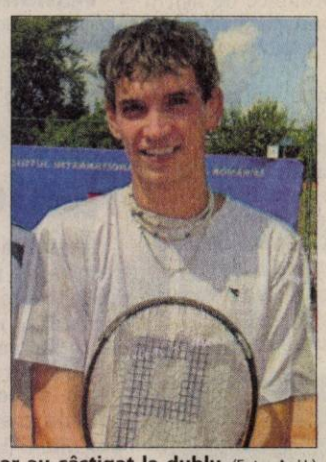

Arădenii Marius Copil şi Călin Paar au câştigat la dublu (Foto: A. H.)

Red UTA

Arad (D.S.) - Asociaţia Suporter Club UTA a prefaţat apariţia revistei Red UTA, o publicaţie care va apare într-un format de 24 de pagini şi care cuprinde informaţii despre istoria şi tradiţia clubului, suporteri şi interviuri cu fostele glorii. Revista va fi lansată oficial pe 22 august la Old Ladies Pub, având la primul număr un tiraj de 2.000 de exemplare, care vor fi distribuite gratuit la meciul cu „U" Cluj din data de 23 august.

www.romjob.ro
PORTAL NAŢIONAL DE LOCURI DE MUNCĂ

Succese în Ungaria

Budapesta (A.H.) - C.S. Metalbox Arad (antrenor Nagy Arnold, sponsor oficial Metalcomp Internaţional, prin patronul Octavian Iovănuţ) a participat la „Cupa Horfer" de K3, în cuşcă. Luptătorul Georgică Butuc a susţinut două meciuri frumoase, ambele câştigate, obţinând medalia de aur. La rândul lui, Marius Ciocârlă a urcat pe cea mai înaltă treaptă a podiumului, conferindu-i-se titlul de cel mai tehnic luptător al galei. Graţie acestor rezultate, sportivii menţionaţi au intrat în finala competiţiei, programată în data de 30 august, tot la Budapesta.

RECLAMĂ

PE SCURT

• **Improvizaţii.** Portarul echipei Universitatea Cluj, Pieter Merlier, a fost folosit de antrenorul Meszaros Alpar pe postul de fundaş stânga în amicalul câştigat cu scorul de 5-0 în faţa divizionarei C din Ungaria, Berettyoujfalu. Merlier a intrat pe teren în minutul 87 al disputei cu formaţia din Ungaria. O altă improvizaţie a antrenorului Meszaros Alpar a fost folosirea secundului Marius Popescu în linia de atac în ultimele 25 de minute ale confruntării.

La Timişoara

Timişoara (MF) - Ediţia din acest an a Memorialului „Toni Alexe" la baschet masculin va fi organizată la Timişoara, în perioada 22-24 august, şi nu la Oradea, aşa cum era programat iniţial.

La a treia ediţie a turneului vor participa echipele României, Macedoniei şi Austriei.

Willy Sagnol (Foto: EPA)

Operat

Berlin (MF) - Internaţionalul francez al echipei Bayern München, Willy Sagnol, a fost operat la tendonul lui Achile şi va fi indisponibil pentru începutul campionatului Germaniei, a anunţat clubul într-un comunicat.

Fundaşul în vârstă de 31 de ani s-a plâns de dureri după antrenament, iar echipa medicală a grupării bavareze a decis să-l opereze. Sagnol a fost indisponibil şi o mare parte a sezonului trecut, din cauza unei accidentări grave la genunchi, suferită în aprilie 2007.

Spre politică

Vilnius (MF) - Antrenorul echipei naţionale de fotbal a Lituaniei, Algimantas Liubinskas, şi-a părăsit postul de selecţioner pentru a se consacra unei cariere politice, a anunţat Federaţia lituaniană de fotbal, citată de AFP.

Algimantas Liubinskas (Foto FAN)

Nu vor Speedo?

Beijing (MF) - Mai mulţi înotători chinezi, aflaţi sub contract cu Nike, ezită în privinţa alegerii costumelor de nataţie cu care vor concura la Jocurile Olimpice de la Beijing (8-24 august), deoarece nu au primit modele adaptate ale celebrului combinezon LZR Racer de la Speedo.

„Nu ştim încă ce combinezoane vor purta. Am primit un costum Speedo, însă este un model generic, neadaptat pentru sportivii noştri", a declarat antrenorul australian Denis Cotterell, care pregăteşte una dintre speranţele natataiei chineze, Zhang Lin.

Mare reuşită tehnologică, LZR Racer de la Speedo, asociat cu aproape toate recordurile mondiale stabilite în ultimele şase luni, va fi vedeta Jocurilor Olimpice de la Beijing, unde se anunţă un concurs foarte puternic.

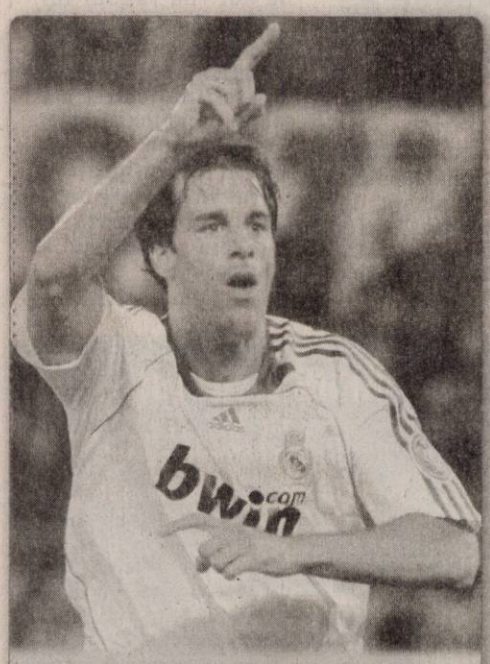

Se retrage. Atacantul olandez Ruud van Nistelrooy a anunţat, marţi, că se retrage din echipa naţională, pentru a se concentra asupra evoluţiei la formaţia sa de club, Real Madrid. (Foto EPA)

Van der Vaart e al Realului

■ **Olandezul a fost prezentat ieri, în mod oficial, în calitate de nou jucător al formaţiei madrilene.**

Bucureşti (MF) - Cotidianul german Bild susţine că oficialii clubului Real Madrid le-au transmis noaptea, prin sms, omologilor lor de la SV Hamburg, că sunt de acord să plătească 16 milioane de euro pentru transferul atacantului olandez Rafael van der Vaart, în vârstă de 25 de ani.

Potrivit aceleiaşi surse, jucătorul a semnat cu Real Madrid un contract valabil pe cinci ani şi va încasa un salariu de trei milioane de euro pe sezon.

SV Hamburg va încasa iniţial numai 14 milioane de euro, alte două milioane urmând să primească dacă Real Madrid va câştiga două titluri în următorii patru ani, lucru care nu pare prea dificil pentru gruparea spaniolă.

„Primele contacte între cele două cluburi au avut loc după Campionatul European din Austria şi Elveţia. Iniţial, oferta spaniolilor a fost hilară, de numai 7 milioane de euro, însă ea a crescut în mai multe rânduri, de-a lungul negocierilor care păreau fără sfârşit. Decisivă pentru ajungerea la un acord a fost accidentarea gravă, duminică, a mijlocaşului olandez de la Real Madrid, Wesley Sneijder. Astfel, oficialii madrileni le-au transmis germanilor, prin sms, că sunt dispuşi să dea 14 milioane de euro, plus 2 milioane ulterior, pentru transferul lui Van der Vaart", a explicat Bild realizarea transferului.

Negocierile păreau fără sfârşit

BILD

În plus, SV Hamburg trebuie să cedeze 2 milioane de euro fostului club al lui Van der Vaart, Ajax Amsterdam.

Reprezentantul clubului german, Horst Becker, s-a arătat mulţumit de vânzarea olandezului. „Noi vom încasa peste 15 milioane de euro. Suntem mulţumiţi de condiţiile acestui transfer. Anul viitor am fi fost nevoiţi să îl vindem pe Rafael pentru numai 1,5 milioane de euro", a spus Becker.

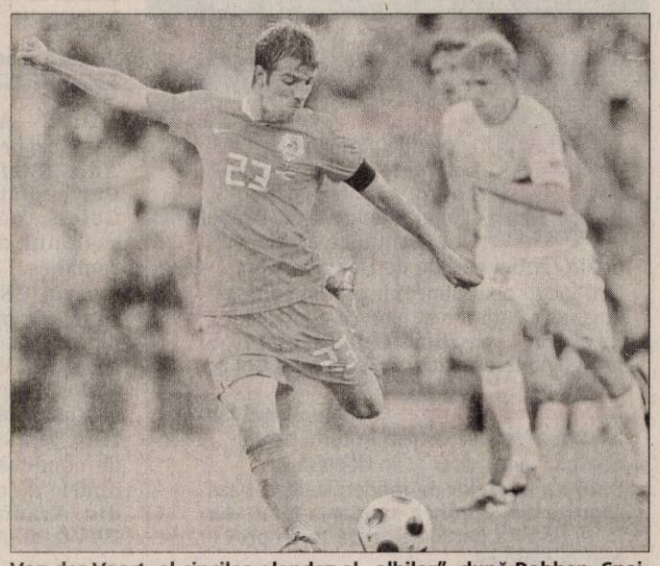

Van der Vaart, al cincilea olandez al „albilor", după Robben, Sneijder, Van Nistelrooy şi Drenthe (Foto: EPA)

PE „BERNABEU"

Clubul Real Madrid a confirmat transferul mijlocaşului olandez al echipei SV Hamburg, Rafael Van der Vaart, anunţat anterior de jucător, pe site-ul său oficial. Fotbalistul olandez a fost prezentat oficial, ieri, la prânz, la Madrid, pe stadionul grupării regale, „Santiago Bernabeu".

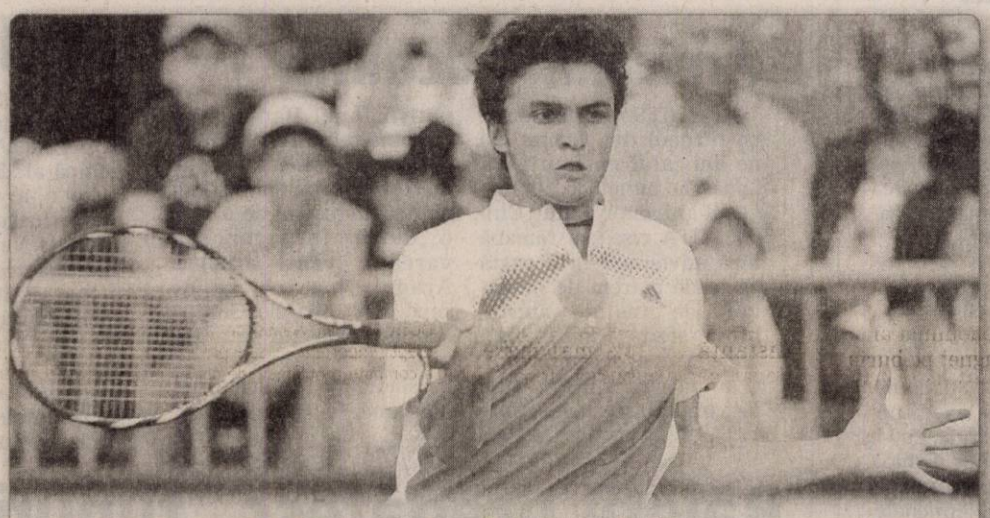

Tenismani de top la Bucureşti. Trei jucători din primii 20 în clasamentul ATP - francezul Gilles Simon (13 ATP, în foto), conaţionalul său, Jo Wilfried Tsonga (16 ATP) şi spaniolul Nicolas Almagro (14 ATP) - se află pe lista celor 23 acceptaţi direct pe tabloul principal la turneul BCR Open România (8-14 septembrie). Singurul tenisman român acceptat direct e Victor Hănescu, număr 58 mondial. (Foto: EPA)

Nicio ofertă

Bucureşti (MF) - Preşedintele Consiliului Director al FC Timişoara, Marian Iancu, a declarat, marţi, că portarul Marius Popa, care nu a semnat prelungirea contractului cu gruparea de pe Bega şi se antrenează singur, nu are nicio ofertă şi îşi pune cariera în pericol.

„Nu a existat nicio ofertă pentru Popa. Nici pe bani mulţi, nici pe bani puţini, nici gratis. Nu este interesant pentru nimeni, lucru care ne pune pe gânduri şi nu înţeleg de ce pe el nu-l interesează. Se amăgeşte cu minciunile impresarilor", a spus Iancu.

Radcliffe confirmă participarea

Beijing (MF) - Deţinătoarea recordului mondial în proba de maraton, britanica Paula Radcliffe, multă vreme incertă din cauza unei fracturi femurale, a confirmat participarea la Jocurile Olimpice de la Beijing, alăturându-se echipei Marii Britanii în cantonamentul de la Macao.

„Voi alerga. Singurul lucru care mă poate împiedica să concurez ar fi să nu mă ţină picioarele. Obiectivul meu a fost să pot lua startul. După ce mi-a fost diagnosticată afecţiunea, pentru mine a fost cursă contracronometru şi un coşmar. Dar sunt din ce în ce mai încrezătoare pentru că în fiecare zi, la antrenamente, simt că femurul meu se întăreşte. În acest moment îmi este imposibil să îmi evaluez forma fizică", a explicat atleta britanică în vârstă de 34 de ani.

Paula Radcliffe, campioană mondială la maraton în 2005, a crezut multă vreme că nu va putea participa la Jocurile Olimpice de la Beijing. În momentul accidentării, în urmă cu două luni, medicii i-au spus că este imposibil să se refacă în timp util pentru a participa la maratonul de la JO-2008.

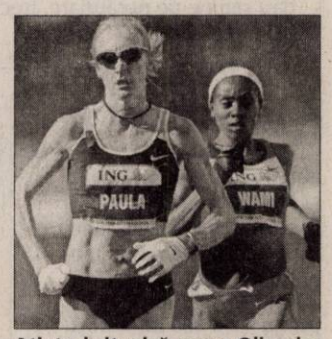

Atleta britanică pune Olimpiada mai presus de orice (Foto: EPA)

Recunoaşte că a greşit

Paris (MF) - Selecţionerul echipei de fotbal a Franţei, Raymond Domenech, a declarat, marţi, pentru RTL, că îşi asumă „o parte din responsabilitatea" eliminării formaţiei franceze încă din faza grupelor la Euro 2008, dar refuză să fie „ţapul ispăşitor de fiecare dată când lucrurile merg prost".

„Îmi asum o parte din responsabilitate, în ambele cazuri, când a mers bine, ca în 2006, dar şi când a mers rău, ca în 2008. Însă este jenant să fiu considerat ţapul ispăşitor de fiecare dată când avem un eşec, iar în caz de reuşită nimeni să nu îmi vadă vreun merit. În 2006, când am ajuns până în finala Cupei Mondiale, toată lumea a considerat că nu am nicio contribuţie. Nu este corect. Eu am contribuit la acel succes, la fel cum am contribuit şi la eşecul din acest an de la Euro", a precizat tehnicianul.

„Dacă nu am ajuns în acest an în sferturi la Euro este pentru că jucătorilor le-a lipsit ceva. Selecţionerul este numai un element într-un ansamblu. Ar fi bine dacă ar fi suficient să schimbi antrenorul... Dar când schimbi un antrenor lucrurile nu se îmbunătăţesc neapărat", a adăugat Domenech.

Popa vrea să-i bată

Bucureşti (MF) - Antrenorul echipei Poli Iaşi, Ionuţ Popa, a declarat, marţi, la Sport.ro, că este suporter al FC Steaua, dar îşi doreşte foarte mult să-i învingă pe „roş-albaştri" în meciul din etapa a III-a a Ligii I, aşa cum a făcut şi în sezonul trecut.

„Poate Interul vine după Rădoi şi observă un jucător de la Iaşi. Sperăm să nu mai pierdem puncte, eu cred că jucatorii vor aborda meciul cu Steaua diferit, se vor mobiliza extraordinar. Ne dorim un rezultat bun, cine nu-şi doreşte să bată Steaua, este cea mai galonată echipă din fotbalul românesc. Vreau să obţinem măcar un egal. Eu sunt fan Steaua, dar asta nu înseamnă că nu-mi doresc să o învingă. Sunt convins că Steaua va face tot posibilul să elimine pe Galatasaray, eu asta îmi doresc. Turcii sunt foarte ambiţioşi, s-a văzut şi la Euro că aleargă foarte mult. Ţinând cont de investiţiile şi valoarea Stelei, ar fi o pierdere ratarea grupelor Ligii Campionilor. Steliştii se vor mobiliza în meciul cu noi şi apoi se vor gândi la Galata", a spus Popa.

Partida Poli Iaşi - Steaua va avea loc vineri, de la ora 20.00, pe Stadionul Emil Alexandrescu.

AICI E LOCUL CARIEREI TALE!
www.romjob.ro
PORTAL NAŢIONAL DE LOCURI DE MUNCĂ!

PE SCURT

- **Fumatul şi legumele.** Cei care suferă de viciul fumatului trebuie să ştie că au un aliat de nădeje în fructe şi legume. Consumate crude, preparate sau chiar sub formă de ceaiuri (fructele), acestea protejează împotriva apariţiei cancerului pulmonar. Flavonoidele pe care le conţin au efect antioxidant şi antiinflamator şi previn degradarea ţesuturilor celulare.

Şerveţele periculoase

Bucureşti (MF) - Sunt umede şi ne folosim de ele zilnic pentru a ne şterge pe mâini sau a ne curăţa faţa. Cu toate astea, ele nu sunt chiar atât de bune precum am crede. Informaţia publicată de sciencedaily.com, se referă însă la şerveţelele folosite în spitalele scoţiene şi relevă faptul că acestea sunt responsabile de împrăştierea bacterilor şi nu de eliminarea lor totală.

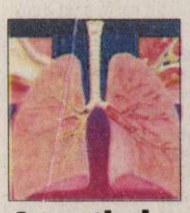

Atenţie la astm

Arad (G.G.) - Femeile astmatice prezintă un risc mai mare de a suferi de boli cardiace. Este vorba de cazurile de astm diagnosticate la maturitate. Nu a fost găsită o legătură între astmul declanşat în copilărie şi bolile de inimă. În ceea ce îi priveşte pe bărbaţi, aceştia nu prezintă aceleaşi riscuri.

Cancerul ovarian ,vindecat cu particule magnetizate

Tbilisi (MF) -O nouă speranţă pentru bolnavii de cancer ovarian. Oamenii de ştiinţă georgieni cred că pot elimina celulele canceroase din abdomen cu ajutorul unor particule magnetizate. Testele pe cobai au fost un succes.

Oamenii de ştiinţă au introdus nanoparticulele magnetizate în lichidul abdominal al animalelor şi apoi au pus un magnet pe burta lor. Au constatat că particulele atrase de magnet au luat cu ele şi celulele bolnave. Experţii vor încerca să extragă lichidul abdominal pe care îl vor curăţa de celulele cancerigene prin magnetizare. Apoi, lichidul abdominal va fi introdus înapoi în corp. Metoda se concentrează deocamdată pe vindecarea cancerului ovarian. Cercetătorii spun că magnetizarea ar putea fi folosită în viitor pentru vindecarea tuturor formelor de cancer.

Agrişele. Stimulează funcţia hepatică; se folosesc în hepatite, ciroza hepatică şi alte afecţiuni hepatice. Întrucât în agrişe zaharoza se găseşte în cantitate foarte mică, iar levuloza şi glucoza sunt, practic egale, aceste fructe pot fi consumate de diabetici.Având şi acţiune hipotensivă, agrişele se folosesc în tratarea hipertensiunii arteriale.

(Foto: FAN)

Exerciţii fizice într-o pastilă

Specialiştii americani au descoperit recent o pastilă care arde rapid grăsimile.

California (MF) - Experţii sunt de părere că medicamentul care ajută oamenii să se menţină în formă prin crearea senzaţiei de extenuare a muşchilor ar putea fi benefic în prevenirea unor boli diverse, de la obezitate la distrofie musculară. Până şi starea de slăbiciune specifică vârstei înaintate poate fi controlată cu ajutorul acestei pastile, consideră cercetătorii americani.„Avem exerciţiile fizice într-o pastilă", a declarat profesorul Ronald Evans, de la Institutul Salk, din California.

Şoarecii sedentari care au făcut, timp de patru săptămâni, tratament cu AICAR au reuşit să ardă mai multe calorii şi grăsimi decât animalele netratate. Testaţi fizic, şoarecii trataţi au reuşit să alerge o distanţă cu 50% mai mare decât ceilalţi. Condiţia lor fizică s-a îmbunătăţit, rezultatele fiind surprinzătoare, a indicat profesorul Evans.

Specialiştii au descoperit un al doilea medicament cu o influenţă puternică asupra condiţiei fizice, GW1516, însă acesta dă rezultate numai în asociere cu exerciţiile fizice, potrivit unui studiu publicat în Cell.

După o lună de administrare a acestei pastile, combinată cu exerciţii fizice, şoarecii au putut alerga pe o distanţă cu 70% mai mare decât cea parcursă de animalele netratate.

Ambele medicamente reprogramează muşchii, crescând producţia de fibre musculare care ard grăsimile, prin contractare repetată, fără ca muşchii să obosească. Fibrele ajung astfel să ardă mai multe grăsimi decât zaharuri pentru a obţine energie.

AICAR creşte nivelul enzimelor care transmit muşchilor informaţii legate de lipsa de energie, fiind necesară arderea grăsimilor. Evans a demonstrat pe cobai că pastila, cunoscută sub numele de AICAR, intensifică procesul de ardere a grăsimilor.

Specialiştii sunt de părere că experimentele lor reprezintă o speranţă pentru persoanele obeze, pentru cei care suferă de distrofie musculară şi pentru aceia care nu pot face exerciţii fizice din cauza unei boli sau, pur şi simplu, pentru că nu au timp să meargă la o sală de fitness.

Doctorul Vihang Narkar, colaborator la aceste studii, a avertizat, însă, că pastila nu este un panaceu şi a spus că dietele alimentare sănătoase şi exerciţiile fizice sunt foarte importante pentru o stare bună a sănătăţii.

AICAR este deja testat pe oameni, urmând să se stabilească dacă poate contribui la apariţia unei complicaţii în cazul unei operaţii de bypass coronarian.

Al doilea medicament a fost testat ca tratament de reducere a colesterolului, însă experimentele au fost oprite pentru că avea câteva efecte secundare nedorite. „Chiar dacă medicamentul se dovedeşte a avea efecte secundare, dovada rezultatelor există şi putem aprofunda studiile pentru a descoperi un tratament care să fie eficace şi care să nu creeze complicaţii", a declarat profesorul Stephen Bloom, de la Imperial College London.

Medicamentele ar putea fi disponibile în magazine peste câţiva ani.

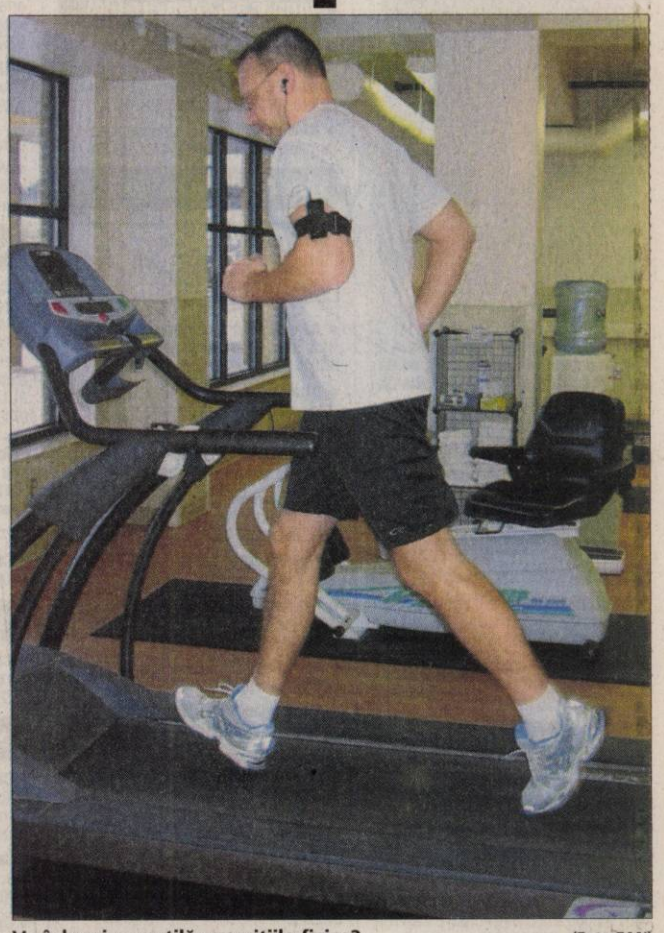

Va înlocui o pastilă exerciţiile fizice? (Foto:FAN)

DIETĂ SĂNĂTOASĂ ŞI SPORT

Doctorul Colin Waine, de la National Obesity Forum, a catalogat studiul drept „important", însă a precizat că, în prezent, cele mai bune metode de a combate problemele de greutate sunt o dietă sănătoasă şi sportul.

Apariţia crizelor de epilepsie

Crizele epileptice de tip absenţă determină pasivitate, copilul privind în gol, nemişcat (Foto:FAN)

Arad (M.F.) - Crizele de epilepsie apar când un grup de neuroni trimite semnale eronate. Pacienţii pot avea senzaţii de comportamente neobişnuite, spasme musculare violente şi stări de lipotimie (leşin). Nu există o cură generală valabilă, dar medicaţia poate controla crizele în majoritatea cazurilor. În unele cazuri severe, se poate apela la chirurgie sau implanturi chirurgicale (stimulatoare ale nervului vag). Unele diete pot ajuta copiii împotriva epilepsie.

!!! De obicei prima criză de epilepsie apare înainte de a împlini 20 de ani.

Două tipuri de crize:

• Crizele epileptice parţiale afectează numai o anumită zonă din creier, astfel încât numai partea corespunzătoare corpului va fi implicată; • Crizele epileptice generalizate afectează o regiune mai mare din creier. Fii atent la copilul tău, deoarece crizele epileptice de tip absenţă sunt greu de identificat! Ele se caracterizează prin episoade de încetare bruscă a activităţii copilului, care rămâne nemişcat, privind în gol.

REGULI DE URMAT ÎN CRIZELE DE EPILEPSIE

• Păstrează-ţi calmul; • Nu încerca să împiedici mişcările bolnavului; • Îndepărtează obiectele care l-ar putea răni; • Nu deplasa victima; • Întoarce încet persoana în poziţie laterală pentru a elibera căile respiratorii; • Majoritatea crizelor nu sunt letale. Nu e nevoie să chemi Salvarea dacă victima nu se află la prima criză sau aceasta nu durează mai mult de 10-15 minute; • Când criza a trecut, urmăreşte semnele de confuzie şi lasă-i victimei timp să se odihnească.

Usturoiul scade tensiunea arterială

Adelaide (MF) - Consumul regulat de usturoi poate contribui la scăderea tensiunii arteriale, acesta având aceleaşi proprietăţi ca unele medicamentele pentru combaterea hipertensiunii, potrivit unui studiu publicat în BMC Cardiovascular Disorders.

Cercetătorii australieni au analizat 11 studii realizate la nivel internaţional, în care pacienţilor le-au fost administrate suplimente de usturoi, sub formă de pudră, pentru perioade cuprinse între trei şi cinci luni, informează dailymail.co.uk. Specialiştii au descoperit că participanţii, care la începutul studiului sufereau de hipertensiune arterială, au înregistrat o scădere a presiunii sângelui după ce au consumat usturoi zilnic.

În unele cazuri, efectele au fost similare cu cele obţinute cu ajutorul medicamentelor destinate scăderii presiunii sângelui, precum agenţii betablocanţi sau inhibitorii ACE (enzima de conversie a angiotensinei), potrivit doctorului Karin Ried, de la Universitatea Adelaide, din Australia de Sud.

Numai în Marea Britanie, peste 16 milioane de persoane suferă de hipertensiune arterială şi mult mai mulţi oameni suferă de această boală fără a fi conştienţi de existenţa ei. În cazul în care boala nu este tratată, există riscul producerii infarctului şi a accidentelor cerebrale. Medicii recomandă ca pacienţilor să micşoreze consumul de sare, să prevină obezitatea şi să facă sport.

Ried, coordonatorul echipei de cercetători care a realizat studiul, a indicat că voluntarilor li s-au administrat doze de praf de usturoi cuprinse între 600 şi 900 de miligrame, echivalentele unor cantităţi de 3,6 - 4 miligrame de ingredient activ al usturoiului, alicina (substanţa responsabilă de mirosul specific). Cercetătorii vor efectua mai multe studii pentru a stabili dacă, în timp, suplimentele de usturoi ar putea avea efecte asupra bolilor cardiace.

Un căţel de usturoi proaspăt conţine între 5 şi 9 miligrame de alicină (Foto: FAN)

Felicitări (67)

La împlinirea vârstei celor 2 anişori îi dorim îngeraşului nostru drag, multă sănătate, fericire şi un călduros LA MULŢI ANI pentru

PEŞTEANU ARIANA ELISA

din partea părinţilor Ovidiu şi Radiana şi a bunicilor.

Vând ap. 1 cameră (01)

• **Apartament 1** cameră, central, decomandat, parter stradal, 33.500 Eu. Telefon 0727.488.341.

• **Apartament 1** cameră, ultracentral, superlux, 29.900 Euro, 0742.781.651, 0257/212063.

Cumpar ap. 1 cameră (02)

• **Plătim pe** loc!!! Apartament 1-2 camere. Telefon 0744.849.390.

Vând ap. 2 camere (03)

• **Apartament 2** camere (71 mp), Piaţa Catedralei, Legea 112, amenajat lux, preţ 45.000 Euro negociabil. Telefon 0729.398.386, 0742.552.200.

• **Apartament 2** camere, 86 mp, bloc nou, Vlaicu, principală. Telefon 0770.276.023.

• **Apartament 2** camere, amenajat, contorizat, Vlaicu - Fortuna, lângă Stas Market. Preţ informativ 39.000 Euro. Informaţii telefon 0721.329.037.

• **Apartament 2** camere, Chişineu Criş. Telefon 0748.968.320, 0746.888.092.

• **Apartament 2** camere, Dragalina, 60 mp, aranjat modern. Telefon 0726.834.588.

APARTAMENT 2
camere, etaj 3 (3), str. Tudor Vladimirescu, preţ 58.000 Euro negociabil. Telefon 0357/431855.

• **Apartament 2** camere, în spate la Piaţa Fortuna, bl. A 12, la parter, preţ 38.000 Euro negociabil. Informaţii telefon 0720.005.944.

• **Apartament 2** camere, Micălaca 300, etaj 3/8, preţ 50.000 Eu. Telefon 0729.943.598.

• **Apartament 2** camere, mobilat, gresie, faianţă, zona Fortuna, preţ 41000 euro, negociabil. Nu accept imobiliare. 0743.640.393.

• **Apartament 2** camere, mobilat, utilat, zona Confecţii, 58.000 Euro, 0731.832.469.

• **Apartament 2** camere nou, str. Voinicilor, zona Selgros, 55.000 Euro, 0748.750.516.

• **Apartament 2** camere, parter, mobilat, X12, 42.500 Euro negociabil, 0744.172.389.

• **Apartament 2** camere, Romanilor, decomandat, etaj intermediar, mobilat, 45.500 Euro. Telefon 0770.215.748.

• **Apartament 2** camere, Vlaicu, decomandat, 83 mp, (ne)mobilat, 45.000 Euro. Telefon 0722.786.756.

• **Apartament 2** camere, Vlaicu, etaj intermediar, 35.500 Euro. Telefon 0747.100.877.

• **Apartament 2** camere, Vlaicu Z, decomandat, fără intermediar, 0722.301.915.

• **Apartament 2** camere, zona 300, etaj 1; închiriez zona Fortuna 150 mp. Telefon 0723.180.149, 0742.275.355.

• **Apartament 2** camere, zona 300, etaj intermediar, neamenajat, 50.000 Eu. Telefon 228411.

• **Apartament 2** camere, zona 500. Telefon 0742.036.008.

• **Apartament de** lux 2 camere, Micălaca 500, etaj 2, 56.000 Eu, 0721.576.779.

• **Apartament două** camere, Confecţii, 0755.632.793.

APARTAMENT ULTRACENTRAL,
Vis-a-vis de Hotel Continental, etaj 1 din 2, 2 camere mari + dependinţe, 100 mp, potenţial uriaş de reconfigurare în 3 camere. Preţ negociabil, 74.900 Euro. Informaţii telefon 0720.073.462 sau 0771.303.572.

• **Super ofertă**! Apartament 2 camere, Vlaicu, etaj 3/4, îmbunătăţit (termopan, cameră mărită cu balcon, aer condiţionat, contorizat), zonă modernizată, 42.400 Euro negociabil. Telefon 0755.665.214, 0747.083.601.

• **Urgent apartament** 2 camere, decomandate, în centru, recent renovat, 57.000 Euro, negociabil. Telefon 0357/401940, 0749.079.089.

romimo.ro

• **Urgent, apartament** 2 camere, Vlaicu, Fortuna, mobilat, utilat, 40.000 euro. Telefon 0744.100.218.

Cumpăr ap.2 camere (04)

• **Apartament 2** camere, zona 300, sau Polivalentă, etaj 1 sau 2, ofer până la 50.000 Euro, nu accept intermediari. Telefon 0727.821.112 sau 0729.057.112

• **Plătim pe** loc!!! Apartament 2-3 camere. Telefon 228411, 0744.849.390.

Vând ap. 3 camere (05)

APARTAMENT 124
mp, super finisat cu curte, 0721.555.666, 0749.555.666.

• **Apartament 3** camere, Aradul Nou, bloc nou, finalizare septembrie 2008, 82.000 Euro. Telefon 0744.849.390.

• **Apartament 3** camere, Bancpost, decomandat, amenajat, 66.500 Eu.Telefon 0754.909.004.

• **Apartament 3** camere, Cartier Alfa, 62.000 Eu, urgent, 0745.230.936.

• **Apartament 3** camere, central, la casă, neamenajat, etaj 1, 137 mp. Telefon 0722.224.857.

• **Apartament 3** camere, Chişineu Criş. Telefon 0741.366.994.

• **Apartament 3** camere, decomandate, Micălaca 500, preţ 48.000 Euro. Telefon 0729.398.386, 0742.552.200.

• **Apartament 3** camere, etaj 1, cu garaj, complet amenajat, 0746.751.131.

• **Apartament 3** camere, Micalaca 100, etaj 1, garaj, 52.000 Euro. Telefon 0743.798.287.

• **Apartament 3** camere, Podgoria, parter, 93 mp, 72.000 Euro, 0722.274.880.

• **Apartament 3** camere, ultracentral, superlux, 57.900 Euro, 0722.273.759, 0742.781.651.

• **Apartament 3** camere, Vlaicu -38.000, Micălaca 50.000, Alfa 57.000 Eu. Telefon 0755.077.777.

• **Apartament 3** camere, Vlaicu, amenajat, mobilat, 51.000 Euro. Telefon 0727.982.469.

• **Apartament 3** camere, Vlaicu, Y10, decomandat, etaj 1, utilat, mobilat, încălzire proprie, preţ 68.000 Eu negociabil. Telefon 0746.018.333.

Vând ap. 4 camere (07)

• **Apartament 4** camere, Alfa, total amenajat, vedere pe trei părţi, 71.000 Euro, negociabil. Telefon 0722.739.886.

• **Apartament 4** camere, etaj 2, central, 45.500 Euro, 0722.273.759, 0742.781.651.

Vând ap. 5, 6 camere (09)

• **Apartament 5** camere, parter, 70.000 Euro, 0722.274.880.

Vând ap. la casă (11)

• **3 apartamente** la vilă, împreună posibilitate mansardare, curte, garaj, zona Podgoria, preţul pieţei. Telefon 0724.226.366.

• **Acum apartament** la casă, nou, superamenajat, 3 camere, clădire deosebită, Boul Roşu, merită văzut! Legea 112 achitat, 53.000 Euro, 0722.344.705.

• **Apartament 2** camere, 90 mp (la casă), etaj II, str. Gh. Barițiu, preţ 69.000 Euro. Telefon 0357/431855.

• **Apartament la** casă, singur în curte, 3 camere, baie, bucătărie, condiţii de lux, mobilat. Telefon 0744.552.140.

Vând case, vile (13)

• **2 case** în Pârneava, curte comună, toate dotările, 170.000 Eu negociabil. Telefon 0257/288121.

• **Casă 2** camere, gaz, grădină, 400 mp, Sânicolau. Telefon 0257/278202, 0720.804.628.

• **Casă, Aradul** Nou, amenajată, mobilată, termotecă, 118.000 Euro. Telefon 0744.849.390.

• **Casă bătrânească** în Aradul-Nou cu teren de 2500 mp cu suma de 325.000 euro. 0746.670.428.

• **Casă cu** etaj, ultracentral (Podgoria), suprafaţă construită 254 mp, teren 437 mp, situată pe colţ, preţ la vedere. Telefon 0748.286.423.

• **Casă în** Bujac, front stradal 35 ml, str. Libertăţii nr. 28, accept şi alte variante. Telefon 0727.404.370.

• **Casă mare, 1440 mp, 4 dormitoare , baie, coridor, toate utilităţile, str. Moldului nr. 18, Aradul Nou, 120.000 Eu negociabil, 0752.644.642, 0742.344.160.**

• **Casă nouă** în Gai, stradă asfaltată. Telefon 0740.115.500.

CASE ÎN
Pârneava, 193 mp, la cheie. 0721.555.666, 0749.555.666.

• **Foarte urgent** casă cu teren în Aradu Nou, toate utilităţile. Preţ 110.000 Euro. Telefon 0727.126.733.

OFERTĂ LIMITATĂ!
Casă P + M, 180 mp, construcţie nouă, toate utilităţile + 450 mp teren, în cartier rezidenţial, 5 minute de la Carrefour. Preţ 55.000 Euro + TVA. Telefon 0728.886.640.

• **Urgent casă** 2 camere, centru, zona străzii Bela Bartok. Telefon 0744.542.931.

romimo.ro

• **Urgent casă** cu grădină şi anexe,suprafaţa 540 mp,în Bujac, str. Progresului 29, preţ 45.000 Euro. Telefon 0257/318004.

• **Urgent casă** tip vilă în Aradul Nou (Smeltzer/ AM Guttenbrun), construcţie 2008, nefinisată, SC = 100 mp, ST = 200 mp, preţ 46.000 Euro fix. Telefon 0742.552.200, 0751.074.444.

• **Vilă 6** camere, 3 băi, bucătărie mobilată, curte ST = 500 mp, 290.000 Euro. Telefon 0744.397.410.

Cumpăr case, vile (14)

• **Casă locuibilă**, cu 3 camere decomandate sau semidecomandate, bucătărie, baie, hol, teren 300 mp sau 500 mp, în zona Aradul Nou, Sânicolau Mic sau alte oferte de zonă apropae de mijloc de transport. Ofer suma de 70.000 Euro. Puteţi suna la telefon 287994 sau 0746.556.264.

CASĂ MICĂ
cu curte, în Arad sau PREIAU ÎN ÎNTREŢINERE PERSOANĂ ÎN VÂRSTĂ pentru casă cu curte, 0723.089.693.

• **Cumpăr cu** credit ipotecar casă. Ofer 14.000 Euro. Telefon 0751.255.348.

Vând case de vacanţă (15)

• **Cabană cu** teren Trei insule, 8.000 Euro negociabil. Telefon 0722.561.914, 0722.336.714.

Vând case la ţară (17)

• **Casă 3** camere + anexe gospodăreşti, grădină mare, în comuna Bârzava, sat Monoroştia, zonă frumoasă şi liniştită, ideal vacanţe. Telefon 0746.010.742.

• **Casă 4** camere, Peregul Mare, ST 1640 mp, preţ negociabil. Telefon 0770.281.763.

• **Casă 5** camere, teren 2.800 mp în Semlac, central. Preţ negociabil la vedere, 0741.193.622, 0770.859.297.

• **Casă comuna** Semlac, locuibilă, gaz, baie, grădină, negociabil. Telefon 0727.615.078.

• **Casă cu** etaj în Păuliş, pe deal. Telefon 0723.253.924.

• **Casă cu** grădină în comuna Ghioroc, sat Miniş nr. 174, preţ 60.000 euro. Telefon 0257/287204.

• **Casă cu** grădină în Nădab, nr. 400 şi 50 ari pământ. Telefon 0753.077.683, 0767.562.647.

• **Casă cu** loc de casă 1700 mp, în Chişineu Criş, central, intrarea din 2 străzi, 30 Euro/mp. Telefon 0755.542.261.

• **Casă foarte** mare, grădină, localitatea Sebiş sau închiriez. Telefon 0745.608.147.

• **Casă în** Bârzava, la şosea, 3 camere, hol, pivniţă, anexe + construcţie nefinisată D+P+M, teren 1700 mp, 29.000 Euro. Telefon 0724.530.137.

• **Casă în** Bârzava, nr. 13, suprafaţă 2000 mp, preţ 16.800 Euro, 0727.886.400, 0357/311156.

• **Casă în** Chişineu Criş (Pădureni) str. Privighetorii, nr. 13. Telefon 0742.071.955.

• **Casă în** Chişineu-Criş, str. Plevna, ST 720 mp. Telefon 0722.326.150.

• **Casă în** Sâmbăteni, 1200 mp, 2 camere, 1 bucătărie, 1 hol, baie, negociabil. Telefon 216214.

• **Casă în** Şimand, nr. 268. Telefon 0743.865.111.

• **Casă la** Cuvin, suprafaţă 1500 mp, poziţie bună şi grădină 3500 mp. Telefon 0742.629.637.

• **Casă Lipova**, 3 camere, bucătărie, baie, anexe cu sau fără mobilă. Telefon 0257/561784.

• **Casă nouă** în Chişineu-Criş.Telefon 0745.144.123.

• **Casă, toate** utilităţile, Vladimirescu. Informaţii 0744.617.936.

• **Casă Zăbalţ 3500 mp -10.000 Eu negociabil, 0745.636.264, 0724.248.217.**

CASĂ ZERIND
nr. 139, ideal privatizare, central, la şoseaua Arad-Oradea, 1.000 mp. Telefon 0729.456.699.

• **Conac chiaburesc** din piatră în Şeitin. Informaţii telefon 0257/474842 sau 0723.776.595.

• **Vând sau** schimb casă neterminată în Sânleani, 270 mp construiţi, teren 830 mp, cu apartament 3 camere, 68.000 Euro, 0745.057.537.

• **Vile noi** în ansamblu de locuinţe, Vladimirescu, situate în centrul comunei, lângă Primărie, toate utilităţile, finalizate în august 2008, S= 170 mp, preţ 119.000 Euro negociabil (TVA inclus). Telefon 0722.135.994, 0722.999.270, www.bastiongrup.ro

Vând garsoniere (19)

• **2 garsoniere**, una amenajată, una neamenajată, zona UTA. Telefon 0745.997.066.

• **Garsonieră, confort** 1, Micalaca 100, îmbunătăţită, 27.300 Euro. Telefon 0770.639.619.

• **Garsonieră, confort** 3, Romanilor Teba 17 mp, neamenajată, et. IV, 12.000 Euro, negociabil. Telefon 0755.077.777.

• **Garsonieră, confort** I, Brezoianu, 31.000 Eu negociabil. Telefon 0751.115.256.

• **Garsonieră, confort** I, Ineu, 19.000 Eu negociabil. Telefon 0751.115.256.

• **Garsonieră, Micalaca** - Coraura, confort 1, 37 mp, etaj 4, mobilată, utilată, balcon, climă, renovată, 35.000 Euro. Telefon 0724.249.298

• **Garsonieră pe** str. Ursului. Informaţii telefon 0740.249.500, 0745.501.064.

Vând terenuri (21)

• **0,1** locuri pe colţ, FS 23 ml, 413 mp, cu utilităţi, 0766.673.531.

• **1000 mp** teren de casă, în comuna Livada, cu toate utilităţile. Telefon 0748.214.780, 0257/338637.

• **1300 mp** teren, FS 17 ml, 68 Euro/mp, 0729.274.880.

• **2 Ha** extravilan lângă reprezentanţa Mitsubishi, 13 Euro/mp. Telefon 0751.255.348.

• **2 ha** Zimandul-Nou, 6000 euro/ha. Telefon 0740.801.611.

• **25.000** mp la şoseaua Pecica-Turnu bun hale, FS dublu, curent, 0722.257.409.

• **3,75** ha teren lângă Uzina de apă. Telefon 0257/219270 - seara.

• **500 mp**, Subcetate, toate utilităţile, 160.000 euro, negociabil. Telefon 0746.174.597.

• **500 mp** teren intravilan zonă de vii, Şofronea, preţ 18500 euro, negociabil. Telefon 0740.801.611.

• **6 ha** pădure, zona Tauţ. Telefon 0723.250.329.

• **720 mp** teren intravilan, str. Flacăra, FS 14 m, preţ 80 Euro/mp. Telefon 0744.439.590.

• **Aici vând** teren cu destinaţie servicii şi industrial, pentru hale sau firme cu diferite profile, suprafaţă 1500-3000 mp, în parc industrial, la 150 m de centură în Micălaca. Telefon 0722.521.300.

• **Aici vând** urgent 3,8 ha (10 ha) teren intravilan cu 75 (170) front la centură în Micălaca. Telefon 0722.521.300.

• **Arieşeni, teren** construcţii cabane vacanţă, curent, certificat urbanism, 0722.257.409, 0770.231.353.

• **Intravilan, Păuliş**, 800 mp pe şoseaua Păuliş-Miniş. Telefon 0723.627.186, 0257/534349.

• **La preţ** foarte avantajos terenuri 850 - 1000 mp, în Vladimirescu, 0728.933.045.

• **Loc casă**, 12 km, facilităţi, 5 Euro/mp, 0745.333.943, 287718.

• **Loc casă**, 3600 mp, intrarea în Frumuşeni. Telefon 0744.641.925.

• **Loc casă**, Chişineu-Criş, ultracentral, str. Ciocârlie, nr. 6. Telefon 0742.966.697.

• **Loc casă** în Ungaria cu utilităţi. Telefon 0722.403.313.

• **Loc casă** Şofronea, 500 mp, zona rezidenţială, utilităţi la stradă, 16500 Eu negociabil. Informaţii 0742.936.358.

• **Loc de** casă, 1.000 mp, localitatea Şofronea. Informaţii telefon 0257/416325.

• **Loc de** casă 1500 mp în Moroda, preţ 8000 euro. Telefon 0724.065.877.

• **Loc de** casă 2.888 mp la şosea, zona 6 Vânători, împrejmuit, curent trifazic, 80 Euro/ mp, 0748.750.516.

• **Loc de** casă Aradul Nou, 1440 mp, toate utilităţile, 70 Eu/mp, 0722.505.540.

• **Loc de** casă în Pecica, 1.500 mp, zonă centrală. Preţ 18 Euro/mp. Total 27.000 Euro. Telefon 0740.080.878.

• **Loc de** casă în Zădăreni. Telefon 0257/413210.

• **Loc de** casă Sânicolau Mic, 1440 mp, toate utilităţile 50 Eu/mp, 0722.505.540.

• **Locuri de** casă, 500 mp, cartier rezidenţial, Mândruloc, 8900 Euro, 0742.781.651, 0722.273.759.

• **Locuri de** casă în Zimand Cuz, 500 mp. Telefon 0745.135.555.

• **Locuri de** casă, Zimand, 500 mp, 13.000 Euro, negociabil. Telefon 0722.417.397.

• **Ocazie! Teren** 1500 mp intravilan, Grădişte, 35.500 Euro, 0742.781.651, 0722.273.759.

• **Persoană fizică**, vând loc de casă, cu casă mică, suprafaţa 702 mp, toate utilităţile la stradă, Micălaca. Informaţii telefon 259620.

• **PF teren** parcelat cu utilităţi şi PUG pentru cartier rezidenţial la şosea Arad - Oradea 1,5 km de Arad, 40 euro. Telefon 0722.600.220.

• **Teren 1080** mp, în Zimand Cuz, cu construcţie începută demisol + stâlpi metalici. Telefon 0724.720.809.

• **Teren 1**,6 extravilan în Zădăreni, 0740.620.244.

TEREN 2,
5 ha la 5 km intrare Nădlac pe partea dreaptă cu FS 70 m la DN, ideal staţie biodiesel, 0729.502.766.

• **Teren 500** mp, loc pentru casă în Vladimirescu. Telefon 0743.109.841.

• **Teren 753** mp, front stradal 20 ml, strada Avrig, zonă Gării Arad, toate utilităţile. Telefon 0744.583.443 sau 0745.365.623.

• **Teren agricol** Horia, 2 ha, acces pietruit, preţ 7500 Euro/hectar. Telefon 0755.077.777.

• **Teren Arad** cu casă veche 760 mp, FS 2x21 ml, str. Dr. I. Raţiu. Telefon 251145.

• **Teren Aradul** Nou, 720 mp, 40 ml FS, 95 Euro/mp negociabil. Telefon 0755.665.214, 0747.083.601.

• **Teren balastieră** 5 ha, 60.000 Eu negociabil. Telefon 0751.115.256.

• **Teren Bujac**, str. Orizontului, 420 mp, 19 fs, 19.000 Eu. Telefon 0755.389.113.

• **Teren extravilan**, 2,3 ha, Sânleani, 2,5 Euro/mp. Telefon 0749.312.457.

• **Teren în** Cicir, 500 mp. Telefon 0728.889.666.

• **Teren în** Zădăreni 1500 mp, 3000 mp, preţ 20 Eu/mp. Telefon 0733.422.768.

• **Teren intravilan**, 600 - 700 mp, cu FS 19-20 ml, prelungire Privighetorii - Grădişte, PUZ şi Certificat Urbanism, 43 euro/mp, negociabil. Telefon 0723.217.150.

• **Teren intravilan** Battonya, cu utilităţi, pentru construcţie casă, preţ bun, 0722.257.409.

• **Teren intravilan** la ieşire din Vladimirescu (partea stângă), 468 mp, la 300 m de şosea, 14.000 Euro negociabil. Telefon 0722.569.888.

• **Teren intravilan**, Mândruloc, 500 - 1500 mp, cu utilităţi, 25 Euro/mp, FS 14 - 42 mp. Telefon 0755.210.476.

• **Teren intravilan**, Sântana 6000 mp, toate utilităţile, FS 60 m, lângă gară. Telefon 0722.274.832.

• **Teren intravilan**, toate utilităţile sup 9000 mp în localitatea Sânleani. Telefon 0726.340.878.

• **Teren la** Zimandul Nou, 4,39 ha, cu ieşire la drum, 2850 Eu/ha. Telefon 0747.534.395.

• **Urgent loc** de casă în Sânleani, 600 mp, fs 19 mp cu utilităţi, preţ super bun. Telefon 0720.311.431, orele 9,00-18,00.

• **Vând (schimb** cu autoturism) loc cabană, 1800 mp, Subcetatea Şiria. Telefon 0766.414.643.

• **Vând (schimb** cu autoturism) vie în Şiria, 0,32 arii. Telefon 0766.414.643.

Cumpăr terenuri (22)

• **Teren agricol**. Telefon 0257/280234, 0744.359.024.

Vând locuri de veci (23)

• **Două locuri** în Pomenirea, central, cu bordură. Telefon 0357/434432.

Vând spaţii comerciale (25)

SPAŢIU COMERCIAL,
270 mp, zonă A. Şaguna, preţ 220.000 Eu. Telefon 0744.345.002.

SPAŢIU COMERCIAL,
Alfa, 38 mp, ultraamenajat + climatizare. Preţ negociabil. Telefon 0755.077.777.

SPAŢIU COMERCIAL,
Vlaicu - UTA, VITRINĂ 6 ml, 80 mp, 148.000 Eu. Telefon 0753.304.134.

Imobile chirii (29)

• **Caut apartament** pentru închiriat 2-3 camere, perioadă lungă. Telefon 0752.242.722.

• **Caut să** închiriez apartament 2-3 camere sau garsonieră ne/mobilate, Vlaicu, Alfa, Micalaca, 0722.606.448.

• **Dau în** chirie apartament 2 camere, mobilat, Vlaicu - Fortuna. Telefon 0740.153.557, 0722.227.413.

• **Dau în** chirie pe termen lung, apartament două camere mobilat, ultracentral. Telefon 0729.906.824, între orele 14-16.

• **Închiriez apartament** 1 cameră, B-dul Revoluţiei, mobilat, utilat, amenajat, 250 Euro/lună, 0727.982.469.

• **Închiriez apartament** 2 camere, mobilat, Spitalul Judeţean, garsonieră mobilată, strada Lacului. Telefon 0728.866.363.

• **Închiriez apartament** 2 camere, recent amenajat, mobilat, utilat, 230 Euro/lună, 0727.982.469.

• **Închiriez apartament** 3 camere lux, 300 Euro/lună. Telefon 0745.135.555.

• **Închiriez apartament** 3 camere, mobilat. Telefon 0740.697.521.

• **Închiriez apartament** central cu o cameră, bucătărie, baie, strada 9 Mai. Informaţii la telefon 0357/800385, 0720.203.205.

• **Închiriez apartament** cu 2 camere, 3 camere, mobilat, zona UTA. Telefon 0741.155.300.

• **Închiriez apartament** două camere, ultracentral, deasupra Cinema Dacia. Informaţii telefon 0746.316.242.

• **Închiriez apartament** la casă 2 camere, utilat, 350 Euro/lună, 0744.325.252.

• **Închiriez apartament** ultracentral 2 camere, amenajat, parter, ideal pentru firmă, perfect pentru locuit, 500 Eu. Telefon 0721.907.440.

• **Închiriez etaj** vilă, 3 camere, 2 băi, amenajat, mobilat, utilat lux, 800 Euro/lună, 0727.982.469.

• **Închiriez garsonieră**, confort 1, mobilată, utilată, baie, bucătărie, balcon, 150 Euro/lună. Telefon 0727.982.469.

• **Închiriez garsonieră** mobilată, zona UTA, 0752.635.729.

• **Închiriez garsonieră** Praporgescu, mobilată, utilată, termen lung, 200 Euro/lună + 250 Euro garanţie. Telefon 0742.140.457.

• **Închiriez garsoniere**, apartamente 2-3 camere. Telefon 0729.808.522.

• **Primesc două** fete în gazdă. Telefon 0744.798.469.

• **Ofer spre** închiriere garsonieră confort 1, mobilată, contorizată, în Micălaca, lângă Billa. Telefon 0745.520.465.

• **Persoană fizică** închiriez apartament 3 camere, geamuri termopan, 2 balcoane în Alfa, mobilat, utilat (maşină de spălat, combină frigorifică, televizor, cablu, internet, veselă, etc) cu 300 Eu/lună + 1 lună garanţie. Telefon 0744.270.665 pe termen lung.

Cumpăr finanţe (32)

• **Cumpăr acţiuni** Banat-Crişana, Lipomîn, Azoma, Frigorifer, Arconserv. etc. Telefon 0747.037.901.

Asocieri (33)

PREIAU FIRME
CU DATORII. Telefon 0740.367.171.

Oferte împrumuturi (34)

OFERIM VALUTĂ!
Întreaga piaţă final, 0257/279512, 0726.842.692, 0743.787.609. Posibilităţi prelungire, fără rată lunară, 0% dobândă.

Auto româneşti (36)

• **Vând Dacia** Logan 1,5 DCI, climă, ABS, full options, 5.900 Euro. Telefon 0727.590.038.

• **Vând Dacia** Logan, an 2006, benzină, Opel Frontera 1994, gaz omologat benzină, preţuri negociabile, ambele în stare foarte bună.Telefon 0746.894.634 .

• **Vând Dacia** papuc 2 locuri, acoperită cu fibră, an 1999, reparaţie capitală, în garanţie, motor 1,6, stare foarte bună. Preţ 1.850 Euro. Telefon 0744.699.587.

• **Vând Dacia** Papuc, an fabricaţie 1999, instalaţie gaz, stare de funcţionare, 1200 Euro, negociabil. Telefon 0723.377.070.

• **Vând Dacia** Super Nova, an fabricaţie 2003, în perfectă stare de funcţionare. Preţ 2.750 Euro, negociabil uşor. Telefon 0766.311.353.

• **Vând Logan** Break 7 locuri, an fabricaţie 2007. Telefon 0744.937.028.

Auto străine (37)

• **Vând Audi** A4, roşu, motor 1,6, 1995, preţ negociabil, stare foarte bună. Telefon 0745.813.010.

• **Vând Audi** A6 TDI, 2002, preţ la vedere. Telefon 0722.663.275.

• **Vând BMW** 316 I, 2003, 80.000 km, înmatriculat, stare foarte bună, preţ excepţional, 9500 Euro. Telefon 0722.315.654.

• **Vând Cielo**, an 1997, Koreean, aer condiţionat, alarmă, central, geamuri electrice, 3.100 Euro. Telefon 0721.939.330.

• **Vând Fiat** Lancia, an 2001, motor 1,2 benzină, 117.000 km, Euro 3, recent adusă, preţ 4600 Eu. Telefon 0257/288474.

• **Vând Ford** Fiesta 1,3 benzină, 1995, recent adusă, 91.000 km,1.400 Euro negociabil. Telefon 0747.853.883.

• **Vând Ford** Focus, an 2002, 50.000 km, carte service, Euro 4, albastru închis perlat. Telefon 0722.403.313.

• **Vând Golf** III, SDI, an 1995, 4+1 uşi, alb, adus recent, stare perfectă, preţ 2700 Euro. Telefon 0742.425.777.

VÂND LIMUZINĂ
albă, marca Lincon Town Car 2001, 10 pasageri, stare perfectă, vama T.V.A inclus în preţ. Preţ 27.000 Euro. Telefon 0751.485.337.

• **Vând Matiz**, an 2000, închidere centralizată, alarmă, 2700 Eu negociabil. Telefon 0754.940.166.

• **Vând Matiz** din 2004, 33.000 km parcurşi, preţ 3000 Euro, negociabil. Telefon 0728.181.726.

• **Vând Mercedes** C 280, anul fabricaţiei 1999. Telefon 0744.611.053.

• **Vând Mitsubishi** Pajero TD 1988, 4x4, servo, neînmatriculat, 2500 Eu, 0745.093.383.

• **Vând Opel** Astra 1,7 Diesel Combi, an 1994, Euro 2, recent adus, stare foarte bună, 1.750 Euro negociabil, 0742.903.147.

• **Vând Opel** Astra Caravan, 1.7 TD, an 1994, înmatriculat, 2900 Euro negociabil, sau schimb cu Dacia Papuc. Telefon 0722.209.788.

• **Vând Opel** Tigra, galbenă, 1,4 benzină, 2 uşi 1996, ţinută impecabilă, folosită doar în străinătate, dotări aer condiţionat, airbag, alarmă 2 rânduri de roţi vară/iarnă, preţ 3900 Eu negociabil. Telefon 0745.855.976.

• **Vând Opel** Vectra, 1.7 TDI, 1993, multiple opţionale, stare foarte bună. Preţ 3900 Euro negociabil. Telefon 0723.194.410, 0257/271720.

• **Vând Renault** Megane, din 2005, preţ 7250 Euro negociabil. Telefon 0257/284102, 0723.179.815.

• **Vând Skoda** Felicia 97, 6 LX 1,9 D, Euro 2, 1.500 Euro negociabil. Polo Fox. 91, benzină, 137.000 km, Euro 2, 1.500 Euro negociabil, 0756.212.124.

• **Vând Volkswagen** 3 locuri T4, an 1993, Euro 2, motor 1,9 diesel, recent adus, stare foarte bună, 2.850 Euro negociabil, 0742.903.147.

bestauto.ro

Decese (75)

Cu adâncă durere anunţ decesul soţului meu

DELIMAN NICOLAE

din ŞICLĂU, la vârsta de 71 de ani. Înmormântarea a avut loc marţi, 5 august 2008, de la domiciliul din Şiclău.

Îndurerată, soţia Aurica

Cu adâncă durere anunţăm încetarea din viaţă a celei care a fost mamă, bunică, soţie

TOKAI ROZALIA.

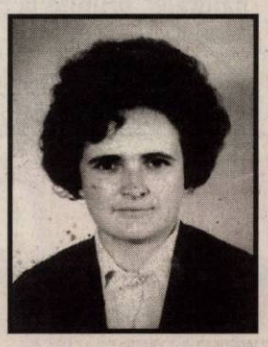

Înmormântarea va avea loc la Cimitirul Pomenirea, astăzi, 6 august 2008, ora 16.00.

Familia îndoliată

Cu inimile sfâşiate de durere anunţăm decesul scumpei noastre fiice, soţie şi mamă

DAVID MARIA - ROZALIA.

Înmormântarea va avea loc astăzi, 6 august, ora 17.00, de la Capela Cimitirului Grădişte.

Familiile David şi Biro îndoliate

A părăsit această lume la numai 58 de ani, soţia, mama şi bunica

COŢE ANA,

o fiinţă scumpă nouă, un caracter blând, deosebit, care ne-a unit pe toţi în jurul ei. Înmormântarea va avea loc astăzi, 6 august 2008, ora 14.00, la Cimitirul din Grădişte.

Soţul Teodor şi fiii Cosmin şi Sorin cu soţia Violeta şi nepotul Darius

---

Cu adâncă durere în suflet anunţăm încetarea din viaţă a celei care a fost soţie, mamă, soacră, bunică, cuscră

BOGDAN FLORIŢA,

în vârstă de 71 ani. Înmormântarea va avea loc astăzi, 6 august 2008, ora 15,00, de la Capela Cimitirului Grădişte. Te vom purta mereu în inimi.

Familiile Bogdan şi Ignuţa

Anunţurile de deces se publică GRATUIT!

Cu adâncă durere în suflet anunţăm încetarea din viaţă a celui care a fost, fiu, soţ, tată, frate, unchi, cumnat,

PODRUMAR GHEORGHE

în vârstă de 53 ani. Înmormântarea va avea loc joi, 07 august 2008, ora 12 la cimitirul Gai.

Veşnic îndoliaţi: fiul Adi, soţia Ani, mama Livia, tata Petre, sora Floare cu familia Bulz

Condoleanţe (110)

Colectivul Side Grup este alături de colegul său, Ovidiu David, în încercarea grea suferită de pierderea fulgerătoare a mamei sale. Sincere condoleanţe.

În aceste clipe grele suntem alături de colegul nostru David Florea, în greaua încercare pricinuită de pierderea soţiei. Dumnezeu să o odihnească în pace.

Colegii de la DMPS Arad

În aceste clipe grele suntem alături de prietenul nostru David Ovidiu în greaua încercare pricinuită de pierderea mamei sale

DAVID ROZALIA.

Prietenii Claudiu, Lorand, Octavian, Paul

Suntem alături de colega noastră Petrovai Eugenia în momentele grele pricinuite de decesul mamei sale.

Colegii de la SC Lotus SRL Arad

Suntem alături de Dani Petrovai la trecerea la cele veşnice a bunicii sale.

Fundaţia Drept şi familia Boată

Suntem alături de tuşa Valerie, Codruţa, Dimi, Mădălina şi Alex la pierderea soţului, tatălui, bunicului lor drag,

ing. MIRCEA MIHAI.

Dumnezeu să-l ierte!

Nepoata Angela cu soţul Canti din Şeitin

Mulţumim tuturor acelora care prin prezenţă, coroane şi flori au fost alături de noi în momentele grele prin pierderea soţului drag

USCA LAZĂR.

Soţia Eva

Comemorări (76)

Se împlinesc 2 ani lungi şi grei de când zâmbetul tău blând nu mai îmi alintă sufletul dar ştiu că din ceruri, privirea ta îmi luminează calea. Rămâi cu mine,

BUNU' MEU!

Nepoata care te iubeşte, Loredana

Cu durere în suflet, amintim celor care i-au cunoscut, apreciat şi iubit, că s-au scurs 3 ani, respectiv 17 ani, de când au plecat dintre noi dragii noştri

IERCOŞAN MEDREA şi IERCOŞAN ROZALIA (SALI).

Dumnezeu să-i odihnească în pace!

Familia Coşa şi nepoţii

Preluarea anunţurilor pentru următoarea zi se face până la ora 18,00.

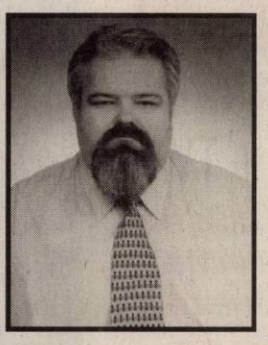

Cu durere în suflet anunţăm împlinirea a 6 săptămâni de când ne-a părăsit pentru totdeauna cel mai bun soţ şi tată

Dr. ing. TUDURAN GHEORGHE (JIMMY).

Ai lăsat în urma ta multe amintiri frumoase dar şi durere care nu va dispărea cât vom trăi. La mormântul tău, paşii ne poartă mereu, căutând dragostea ta, sfaturile, tenacitatea şi tonusul tău. Dumnezeu să te odihnească în pace şi linişte. Parastasul va avea loc sâmbătă, 9 august 2008, ora 11.00, la Biserica din Micălaca Nouă, str. Radnei nr. 124.

Te plâng mereu soţia Camelia şi fiica Diana

Păstrăm în suflet aceeaşi tristeţe şi un dor imens la împlinirea a doi ani de la plecarea la cele veşnice a celui care a fost soţ, tată, socru şi bunic, lt. col. în rezervă

BIRĂU GHEORGHE.

Te vom păstra mereu în inimile familiei noastre. Dumnezeu să te odihnească în pace.

Familia

Reamintim rudelor şi cunoştinţelor că astăzi, 6 august, se împlinesc 7 ani de la trecerea într-o lume mai bună a celui care a fost soţ, tată, bunic şi frate,

prof. dr. AUGUSTIN TODA.

Nu te vom uita niciodată.

Familiile Toda şi Hirmler

Sub trista cruce, sub ţărână/De 2 ani dormiţi uşor/Din lacrimi v-am făcut fântână/ Ce se revarsă de-al vostru dor

FLORIN TEODORESCU - DANIELA UDUDEC.

Din flori v-am face un covor/Pe el să vă întoarceţi acasă/ De voi ne este tare dor/Şi jalea ne apasă.

Vă plângem mereu: părinţi, bunici, fraţii Sergiu şi Vali, unchi şi mătuşi

---

Cu durere în suflet vă reamintesc că se împlinesc 7 ani de când sora mea dragă

LUCIA FILIP,

născută BABA

a plecat din această lume. Slujba de pomenire va avea loc în Catedrala Ortodoxă Veche în data de 7 August 2008 la orele 18.00.

Sora Rodica

Un nou concept Bermo
special pentru copilul tău

Preț promoțional
49.800 euro + TVA

Apartamente premium în vilă
5000 mp grădină amenajată
5,75% dobândă preferențială
la creditul imobiliar prin

BRD GROUPE SOCIETE GENERALE

Zona rezidențială Subcetate

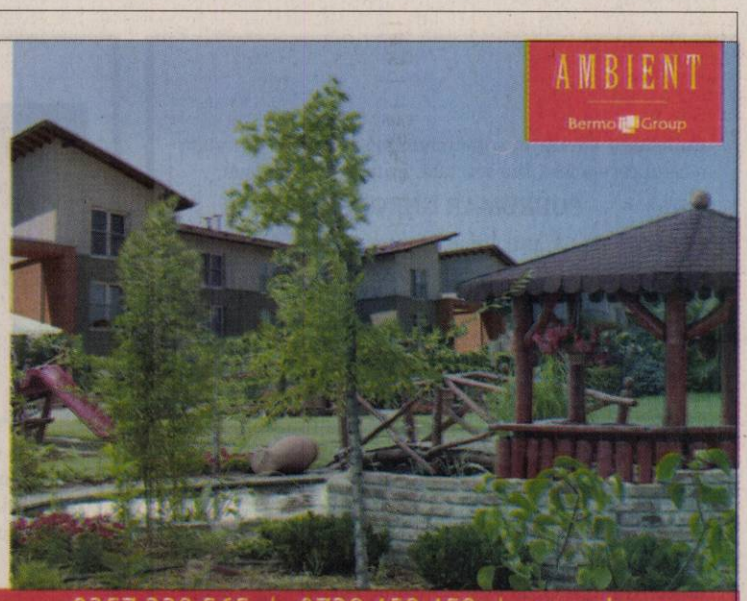

Ofertă supusă unor condiții, valabilă până la 31.08.2008.
0257 228 565 | 0728 458 458 | www.bermo.ro
(H-736346)

S.C. E.ON Gaz Distribuție S.A.

Centrul Operațional Arad anunță sistarea furnizării gazelor naturale în data de 06.08.2008 (miercuri), între orele 9-14, în localitățile Vladimirescu, Cicir, Mândruloc jud. Arad.

Motivul sistării este modernizarea şi instalarea în sistemul de distribuție a două stații de reglare gaze naturale în localitatea Vladimirescu jud. Arad.

Consumatorii sunt rugați să închidă robineții aparatelor de utilizare, iar la revenirea furnizării gazelor să procedere în conformitate cu „Instrucțiunile pentru utilizarea gazelor naturale" primite la punerea în funcțiune a instalațiilor de utilizare.

Dispecerat şi intervenție, telefon:
0357/403388, 0257/218928.

(H-716645)

Certificate de depozit
cu cupoane

Am făcut imposibilul posibil: de două ori Revelionul 2009 în Australia şi Tahiti. În plus poți câştiga unul dintre cele 5 premii a câte 1.000 de euro fiecare, pentru cumpărături de sărbători.

■ 11,5% p.a dobândă la lei pentru depozitele pe 6 luni
■ de 2 ori Revelionul 2009

Promoție valabilă până la 30 septembrie 2008.

ALPHA BANK evoluăm împreună
08008 ALPHA (08008 25742), www.alphabank.ro

JURNAL ARĂDEAN ARAD EXPRES

VREI SĂ-ȚI FACI RECLAMĂ
ȘI NU AI GĂSIT ZIARUL POTRIVIT?

VINO LA INFORM MEDIA,
POETULUI 1 C, HALA 36 SAU SUNĂ LA NR.DE TELEFON:
0731/212231, 0728/284739
VEI BENEFICIA DE SUPEROFERTA VERII!

RECLAMĂ COLOR = PREȚ ALB-NEGRU
O RECLAMĂ =DOUĂ ZIARE
JURNAL ARĂDEAN ȘI ARAD EXPRES,
Alegerea potrivită pentru Tine

Carpatica Asig sucursala Arad
membră a Grupului Financiar Carpatica

angajează inspector de asigurări,

studii medii sau superioare, cunoştinţe operare calculator, permis de conducere, experienţa în asigurări constituie avantaj, disponibilitate la program flexibil, abilităţi în relaţii cu publicul. Cei interesaţi pot depune o scrisoare de intenţie însoţită de un CV la sediul sucursalei, Bdul Iuliu Maniu, Bloc P 2/1 parter, sau la adresa de mail: arad@carpaticaasig.ro. Persoanele selecţionate vor fi contactate pentru interviu.

(H-719805)

www.drywallsystem.com

Executam tratamente definitive impotriva
umiditatii si igrasiei.

GARANTIE **10**ANI

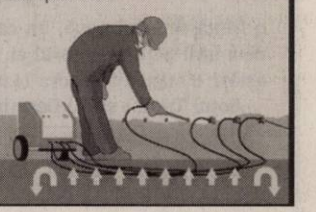

Tel 0257 256 119 Mob 0723 273 746

ACTIV GRUP IPURL cu sediul în Arad, str.Tribunul Buteanu, nr.1, ap.1, lichidator judiciar al **SC AGROMEC CERMEI SA**, cu sediul în loc. Cermei, nr. 633, jud. Arad, CUI 7139228, debitor în dosarul nr. **3695/108/2007**, anunță vânzarea la licitație publică, conform prevederilor Legii 85/2006, a următoarelor bunuri: imobil situat în loc. Cermei „Teren de construcție şi bufet cu 2 anexe" constând în teren 855 mp, supraedificate în suprafață de 104 mp, înscris în CF 107 Cermei, la prețul de **83.095 lei**; imobil situat în loc. Somosches „Magazin, bufet" suprafața teren 2570 mp – proprietar Statul Român, constând în supraedificate în suprafață de 303 mp, înscris în CF 2472 Cermei, la prețul de **52.272 lei,** precum şi bunuri mobile: Combină CLASS Dominator, la prețul de 81.000 lei; Combina CLASS Senator, la prețul de 25.000 lei; Combina CLASS Consul, la prețul de 23.000 lei; Presa balotat KRONE, la prețul de 28.000 lei; Remorca RM7, la prețul de 2.500 lei; 2 remorci RM 2, la prețul de 2.000 lei/buc; Tractor U-650, la prețul de 8.000 lei; 2 grape cu disc GDU 3,4, la prețul de 2.500 lei/buc; Semanatoare SPC 6, la prețul de 2.800,00 lei; Masina tocat resturi vegetale, la prețul de 1.500 lei; Cultivator CPU 6, la prețul de 1.500 lei; Semanatoare paioase, la prețul de 2.000 lei; MIG-6, la prețul de 2.500 lei; Vidanjera RCU 4, la prețul de 2.900 lei; Remorca cisterna, la prețul de 2.800 lei; Dacia 1305, la prețul de 2.300 lei; Masina amendamente, la prețul de 1.000 lei; 2 pluguri PP3-30, la prețul de 800 lei/buc; 6 grape cu colti ficşi, la prețul de 90 lei/buc; alte utilaje şi piese agricole, precum şi utilaje de carmangerie şi instalații frigorifice, carburanți, animale şi furaje, lista completă a bunurilor scoase la licitație fiind disponibilă la sediul lichidatorului judiciar şi la sediul debiorului. La prețul de adjudecare se adaugă TVA.

Licitația va avea loc în data de **14.08.2008, ora 13^{00} , la sediul S.C. Agromec Cermei S.A.**. Garanția pentru înscrierea la licitație este de 10% din valoarea de pornire a fiecărui bun. Consultarea Regulamentului de Organizare a Licitației, înscrierile şi achitarea garanției de participare la licitație se pot face la sediul lichidatorului judiciar, până în preziua licitatiei şi la sediul debitorului până cu o oră înainte de începerea licitației. Relații la ACTIV GRUP, tel. 0257/214821, sau 0744/697814.

(H-758397)

HOTEL PHOENIX
angajează „Curier – Bagajist".

Cerințe: seriozitate, de preferință – student (sau vârsta cuprinsă între 18 – 25 ani).

Pentru a face parte din echipa noastră, vă invităm să transmiteți un CV, la fax: 0257-289210, E-mail: rezervari@hotelphoenix.ro sau la Hotel Phoenix, Calea Aurel Vlaicu, nr. 267.

(H-740279)

dancke RO S.R.L.
S.C. DANKE RO S.R.L.
angajează:

• INGINER CALITATE

CV-urile se trimit pe e-mail: ramiro.neagu@dancke.com sau fax: 0257/206336. Informații la telefon 0257/202500.

(H-758553)

AICI E LOCUL CARIEREI TALE!
www.romjob.ro
PORTAL NAȚIONAL DE LOCURI DE MUNCĂ

Mare publicitate 280.943

Dragă soțul meu, mâine 7 august 2008, se împlinesc 4 ani de când ai plecat de lângă mine

SUCIU AUREL.

Ai plecat din astă lume fără să spui un cuvânt, le-ai ținut în suflet și le-ai dus cu tine în mormânt. Nici timpul, nici lacrimile ce vor curge nu vor șterge durerea din inima mea.

Soția Florica Suciu, în veci nemângâiată

Lacrimi și flori pe mormântul lor la 2 ani de la accidentul de la Horia:

TEODORESCU FLORIN, UDUDEC DANIELA, DRAGOMAN IOAN, STREDIE ANCA, EPURAȘI PETRIȘOR, BORLEA NICOLAIE, GORGAN VASILE, ȘTEFAN MEHELEAN.

Nu vă vom uita niciodată.

Familia Frasincar

- **Vând VW** Golf 3, an 1993, 1400 cmc, central, 2100 Euro, negociabil. Telefon 0724.304.728.
- **Vând VW** Golf II diesel, neînmatriculat, impecabil, merită văzut. Telefon 0740.859.440.
- **Vând VW** Passat, 1.9 TDI, 131 CP, 6 viteze, an 2004, toate extrasele, stare excelentă, preț 10.300 euro, negociabil. Telefon 0744.680.777.
- **Vând VW** Passat 1,9 TDI, fabricație 2006, negru metal, unic proprietar, km 66.000. dublu climatronic, 12 airbag, radio-CD, genți aluminiu etc. accept și variante la schimb cu diferență, preț, 15.400 euro. Telefon 0740.120.741, 0722.706.535.
- **Vând VW** Polo, an 1996, 1000 cmc, impecabil, 1950 Euro. Telefon 0724.304.728.

Microbuze. Dube (38)

- **Vând autoutilitară** Mercedes Atego 812 L (dubă), an 2000, Euro 3, 314.000 km, preț negociabil. Telefon 0788.489.509, 0744.196.015, 0357/800819.
- **Vând Ford** Turneo Tranzit, 2,5 TD, 1995 Euro 2, 210.000 km recent adus, preț fix 2800 Eu. Telefon 0257/288474.
- **Vând microbuz** VW T4 Transporter marfă, 3 locuri, an 93, 1900 cmc, diesel, adus recent, 2850 Eu. Telefon 0753.436.836.

Camioane, remorci (39)

- **Vând autocisternă** Raba 12.000 l, 3 axe, an fabricație 1995, stare foarte bună și autobasculantă Raba, tip Irak. Telefon 0744.534.601.
- **Vând camionetă** Ford Transit, an 1986, motor 2000 cmc, benzină, stare bună, înmatriculat, 3 locuri în față. Telefon 0744.552.140.
- **Vând camionetă** Volkswagen T4, an 1993, 6 locuri și caroserie Euro 2. Recent adusă, stare foarte bună, 4.300 Euro, 0742.903.147.

Utilaje, unelte, industriale și agricole (40)

- **Vând disc** 2,2 și 3,2, noi, 0741.103.510.
- **Vând urgent** Raba 8,5 tone basculantă, preț 2650 Euro, negociabil. Telefon 0748.974.627.

Moto-velo (41)

- **Vând motocicletă** Kawasaki, 636 cmc., din 2002, roșie, 112 CP, stare excelentă, 2800 euro, negociabil. Telefon: 0742.641.621.

Piese, accesorii (42)

- **Vând piese** buldozer S.1500, S.650. 0726.253.412.

VÂND PIESE
pentru DACIA 1300, preț bun. Telefon 0747.818.616.

Garaje (43)

DAU ÎN
CHIRIE GARAJ din tablă, zona Dinamo, la casă, intrare din stradă (în spate la bloc X19). Telefon 0729.456.699.

Cumparari (44)

URGENT OPEL
Rekord sau Omega cu motor 2,3 TD, înmatriculat sau neînmatriculat. Telefon 0744.834.010.

Mica publicitate: 210.775

Chirii (45)

ÎNCHIRIEZ MICROBUZE
pentru CONVENȚIE. Informații 0744.645.923.

Mobilier și interioare (47)

VÂND COLȚARE,
CANAPELE, FOTOLII NOI, DIVERSE CULORI ȘI DIMENSIUNI, 0257/286069.

- **Vând corpuri** și mobilă bucătărie, mască chiuvetă, masă, tabureți, dormitor, dulap de haine, bibliotecă, birou, masă calculator, colțar, canapea, cuier haine. Telefon 0744.552.140.
- **Vând fotoliu** 2 persoane, culoare bej, imitație piele, foarte întreținut + măsuță din sticlă, aproape noi, convenabil. Telefon 0745.371.164.

Calculatoare și accesorii (51)

VÂND LAPTOP
Toshiba (USA) 3 GB, hard drive 160, preț Euro 1200. Telefon 0751.485.337.

Materiale de construcții (53)

AB -
C absolut acasă, acceptabil, aduc BALAST, NISIP, etc, 2-20 mc, factură, județ, duc MOLOZUL, 0745.036.969, 0722.389.480.

ABC -
abstract aduc NISIP, BALAST, ridic MOLOZ, 0742.749.698, 214535.

ABC ABSOLUT,
acasă, acceptabil, aduc BALAST, NISIP 2-10 m3, ridic MOLOZUL, 0744.987.273, 0720.747.753.

ABC ABSTRACT,
acum, acceptabil, aduc BALAST, NISIP, ridic MOLOZUL. 0748.814.549.

ABC ABSTRACT
aduce BALAST, NISIP, 2-10 m3, duc MOLOZUL, 0742.655.913, 255672.

ÎNCHIRIEM: MINIESCAVATOARE
POP METALIC, SCHELE de FIER pentru CONSTRUCȚII. Telefon 0747.183.140.

LIVRĂM LA
domiciliu PIATRĂ, NISIP, BALAST cu mașini de 40 tone. Informații 0727.811.500.

VÂND NISIP,
BALAST, SORTURI, transport la domiciliu, 2 - 10 mc, ridic MOLOZ. Telefon 0740.179.875, 0766.275.533.

VÂND NISIP,
BALAST, transport MOLOZ, preț avantajos, 0748.394.107.

Electrocasnice (56)

- **Vând mașină** de spălat automată, congelator, ladă frigorifică, combină frigorifică, frigider, Calea Radnei 151, 0743.662.845.

VINDEM IEFTIN
în rate: ELECTROCASNICE NOI, SECOND HAND, MAȘINI SPĂLAT, FRIGORIFICE, TELEVIZOARE, FRIGORIFICE COMERCIALE, MOBILIER, TERMOPANE. ROTARU LIPOVA, 0744.796.542.

Plante si animale, agroalimentare (57)

- **Cumpăr grâu**, orz, porumb, rapiță. Plata pe loc. Telefon 0745.395.299.
- **Vând 3** vaci cu lapte și baloți lucernă. Telefon 0257/324757
- **Vând cotă** lapte. Preț negociabil. Telefon 0257/467213.

VÂND GRÂU
în Arad (300 kg) zona BENZINĂRIA AMARAD (Șega). Telefon 0729.456.699.

VÂND MICROFERMĂ
VACI LAPTE, 15 capete, Curtici. Telefon 0745.431.040.

VÂND PRUNE
zona Dinamo. Telefon 0729.456.699.

- **Vând răsad** castraveți, 0,5 bani firul la cub, 0741.694.291.
- **Vând țuică** prune 53 grade, mere 53 grade, pere 53 grade 20 lei/l, cireșe 53 grade, 25 lei/l. Telefon 0257/372824.
- **Vând varză** murată 500 l, Socodor. Telefon 0257/358310.
- **Vând vițea** mare în Frumușeni, nr. 398. Telefon 0257/455044.

Pierderi (62)

PIERDUT ACTE.
Ofer recompensă. Telefon 0748.116.464.

PIERDUT COMUNICARE
și carte intervenții pentru casa marcat Datecs MP 500TR seria 110170034, emisă pentru SC KERN SRL Arad. Le declar nule.

PIERDUT COMUNICARE
și carte intervenții pentru casa marcat Datecs MP5000.01 seria 542646, emisă pentru SC Openness SRL Arad. Le declar nule.

SC POPPAN
- 97 SRL pierdut comunicare casa de marcat Partner 500 EJ cu seria PA00001538. O declar nulă.

Apeluri (65)

COOPERATIVA DE CONSUM „SILVANA" Vladimirescu,
FABRICĂ TÂMPLĂRIE PVC profile VEKA și ALUMINIU. Prețuri accesibile. Informații telefon 0257/514996, 0764.440.683

APM ARAD
anunță publicul interesat asupra depunerii solicitării de obținere a acordului de mediu pentru proiectul „ Construire stație distribuție carburanți" din Almaș, DN 79 A, FN, județul Arad. Informațiile privind potențialul impact asupra mediului al proiectului propus poate fi consultat la sediul APM Arad, B-dul Dragalina, nr. 16, zilnic între orele 8.00 - 16.00 și la sediul titularului SC Bad Oil Company SRL, Almaș, nr. 73, județul Arad. Observațiile publicului se primesc zilnic la sediul APM până la data de 18.08.2008.

Prestări servicii (72)

ACORD GARANȚIE
un an. Repar MAȘINI SPĂLAT AUTOMATE. Telefon 274600, 0745.395.282.

AUTORIZAT EXECUT
GRESIE - FAIANȚĂ, GLET - LAVABIL, PARCHET - LAMINAT, RIGIPS - TENCUIALĂ, 0724.850.072.

CURĂȚĂM PODURI,
BECIURI, DEMONTĂM ANTENE, REPARAȚII ACOPERIȘE, 0740.657.922.

EXECUTĂM TOATĂ
GAMA CONSTRUCȚII CU ȘI FĂRĂ MATERIALE. Telefon 0357/428380, 0740.696.157.

INSTALĂM APARATE
AER CONDIȚIONAT cu sau fără aparatul clientului. Telefon 0728.856.992.

REPARAȚII TELEVIZOARE
ȘI CALCULATOARE LA DOMICILIUL CLIENTULUI SAU DÂMBOVIȚEI, 31 B. Telefon 0731.921.580, 0357/436511. PROFESIONALISM!

REPAR MAȘINI
SPĂLAT AUTOMATE. Telefon 241355.

ROTARU-
LIPOVA execută - TERMOPANE, MOBILIER, TAPIȚERIE, plata în rate, 0744.796.542.

S.C.
EXECUTĂ LUCRĂRI DE CONSTRUCȚII, ACOPERIȘURI MANSARDE CU ȚIGLĂ METALICĂ ȘI CERAMICĂ, RENOVĂRI INTERIOARE-EXTERIOARE, JGHEABURI ȘI BURLANE. Telefon 0751.523.158, 0357/430720.

ȘCOALĂ DE
ȘOFERI face ÎNSCRIERI ZILNIC la telefon 0723.375.000, 0770.284.472.

Oferte locuri de muncă (74)

ANGAJĂM AGENȚI
PAZĂ (BĂRBAȚI, FEMEI). Salar convenabil. 0788.715.430, 0740.138.268.

ANGAJĂM AJUTOR
BUCĂTAR - PIZZAIOR. Telefon 0720.998.710, între orele 12.00 - 15.00.

ANGAJĂM BRUTARI,
ȘOFER DISTRIBUITOR domiciliat în Arad. Telefon 0744.875.054, 0742.218.693.

ANGAJĂM FEMEIE
DE SERVICIU. Telefon 0257/229409, 0723.180.149, 0742.275.355.

ANGAJĂM FEMEIE
serioasă și punctuală (20 - 40 ani) pentru PRODUCȚIE într-un mediu plăcut, domeniul publicitate. Telefon 0729.063.119.

ANGAJĂM LUCRĂTORI
COMERCIALI (FEMEI, BĂRBAȚI) pentru magazin alimentar, zona Vlaicu, 0728.889.715.

ANGAJĂM MANIPULANT
MARFĂ. Informații 0257/275650, 0257/227056.

ANGAJĂM OFIȚERI
CREDITE, ASIGURĂRI VIAȚĂ, LOCUINȚE, MAȘINI. Carieră. 0728.178.883, 0745.378.893.

ANGAJĂM OSPĂTARĂ.
Telefon 0724.966.733.

ANGAJĂM PERSONAL
ÎNGRIJIRE BĂTRÂNI AUSTRIECI LA DOMICILIUL PACIENTULUI. Cerințe: cunoscători limba germană nivel mediu. Salariu atractiv, cazare, masă. Interesații se vor prezenta în 08.08.2008, orele 9.00 la sediul Sindicat Sanitas - Spital Județean. Relații telefon 0043.69910430860.

ANGAJĂM ȘOFER
categoria B. Telefon 0357/800396.

ANGAJĂM ȘOFER
PROFESIONIST 20 tone, pentru Ucraina, salar fix, 0729.885.977.

ANGAJĂM ȘOFERI
PROFESIONIȘTI și MECANIC AUTO. Telefon 0722.249.506.

ANGAJĂM ȘOFERI
TIR cu experiență și atestat profesional pentru transport intern și internațional. Telefon 253528.

ANGAJĂM VÂNZĂTOARE
MAGAZIN ALIMENTAR. Telefon 0722.226.374.

ANGAJĂM VÂNZĂTOARE
pentru Aprozar. Telefon 228933.

ANGAJĂM VULCANIZATOR
AUTO. Telefon 0722.344.810, 0257/219792.

ANGAJĂM: FAIANȚARI,
FINISORI NECALIFICAȚI. Telefon 0749.082.015, 280632.

ANGAJEZ ASISTENT(Ă)
FARMACIST(Ă) Zimanul Nou. Telefon 0731.191.452.

ANGAJEZ ELECTRICIAN,
limba engleză sau germană, AGENT VÂNZĂRI, maxim 35 ani, 0743.038.433, 0770.663.565.

ANGAJEZ BĂRMÂNIȚĂ
pentru BAR Aradul Nou. Informații la 0770.275.943.

ANGAJEZ CAMERISTĂ.
Informații telefon 0728.009.656, 0257/279199.

ANGAJEZ CONFECȚIONERE.
Salar 800 - 900 ron. Telefon 0744.577.738.

ANGAJEZ CONTABIL
EVIDENȚĂ PRIMARĂ. Telefon 0744.100.218.

ANGAJEZ FEMEIE
pentru BUCĂTĂRIE - fast food. Informații telefon 245016.

ANGAJEZ OSPĂTAR,
AJUTOR BUCĂTAR la terasă ștrand Neptun. Telefon 0722.193.102.

ANGAJEZ PIZZER
și VÂNZĂTOARE pentru FAST-FOOD, KAUFLAND. Telefon 0730.444.402.

ANGAJEZ SPĂLĂTORI
AUTO, program normal sau pentru weekend, 0722.279.044, 0723.389.792.

ANGAJEZ URGENT
PERSONAL KEBAB, Județean. Ofer 800 Ron, 0742.823.882, 0745.972.776.

ANGAJEZ VÂNZĂTOARE
magazin carne. Telefon 0722.600.024.

ANGAJEZ VÂNZĂTOARE
pentru piața de haine Fortuna, de preferință PENSIONARĂ. Informații telefon 0753.112.989.

ATELIER AUTO
angajează MONTATOR PARBRIZE ȘI GEAMURI LATERALE. Telefon 0745.519.662.

CAFENEA ULTRACENTRALĂ
angajează OSPĂTARE. Telefon 0744.100.218.

CASĂ DE
SCHIMB VALUTAR angajează CASIERI. SALARIU 1200 RON. Telefon 0722.336.204.

CAUT FEMEI,
BĂRBAȚI și CUPLURI pentru MUNCĂ cu contract în Cipru, Germania, Austria. Telefon 0257/211321, 0746.905.871.

COAFOR (VIS-
a-vis cofetăria Astoria) închiriez SCAUN COAFEZE (cu experiență), angajez RECEPȚIONERĂ, 0724.010.919.

FIRMĂ CONSTRUCȚII
angajează MESERIAȘI. Salar atractiv în acord la metru. Angajare carte muncă. Telefon 0749.879.453 sau 0732.968.266.

FIRMĂ DE
TRANSPORT angajăm MECANIC ÎNTREȚINERE CAMIOANE. Telefon 0729.039.058.

FIRMĂ DE
transport angajăm ȘOFERI profesioniști pentru transport marfă intern și internațional. Informații telefon 0730.565.718.

FIRMĂ ÎN
continuă ascensiune angajează GESTIONAR și CONTABIL. Oferim salar atractiv și tichete de masă. CV la fax nr. 0357/408345 sau e-mail: info@vignetoconsult.com.

S.C.
angajează PERSONAL PAZĂ. Telefon 0788.456.442.

SALON COAFURĂ
- FRIZERIE angajează FRIZERIȚĂ cu experiență - vechime. Telefon 0257/211140.

SC ANAGAJEAZĂ
MUNCITORI NECALIFICAȚI, MANIPULANȚI MARFĂ în MAGAZIE. Telefon 0749.151.405.

SC ANGAJEAZĂ
ELECTRICIENI AUTORIZATI și LĂCĂTUȘI - SUDORI. Oferim salariu motivant și rugăm seriozitate. Informații la telefon 0257/276750, 0728.849.057.

SC DISTRIBUȚIE
ȚIGĂRI angajează AGENT VÂNZĂRI. CV pe fax: 0257/213210.

SOCIETATE COMERCIALĂ
angajăm PIZZAIOL, ȘOFER DISTRIBUȚIE PIZZA cu experiență în domeniu și SPĂLĂTOR AUTO experimentat. Telefon 0741.207.139.

SOCIETATE COMERCIALĂ
angajează MUNCITORI NECALIFICAȚI și ZIDARI. Telefon 0723.308.576.

SOCIETATE COMERCIALĂ
angajează MUNCITORI, salar atractiv, bonuri masă. Telefon 0749.151.405.

SOCIETATE COMERCIALĂ
angajează VÂNZĂTOARE. Telefon 0722.159.090.

Chirii spatii comerciale (88)

DAU ÎN
CHIRIE HALĂ DE 400 mp. + CURTE CU TOATE UTILITĂȚILE, în Arad. 0748.514.559.

DAU ÎN
chirie RESTAURANT - BAR - DUȘURI în incinta stația Peco Nădlac, non stop, 300 mp, 0740.454.814.

ÎNCHIRIEZ IMOBIL
central, str. A. Doinaș 32, pretabil pentru BIROURI sau COMERȚ, negociabil. Telefon 0770.555.084.

ÎNCHIRIEZ PATRU
BIROURI - SPAȚII COMERCIALE, Păncota, ultracentral. Telefon: 0751.851.344.

ÎNCHIRIEZ SPAȚIU
COMERCIAL plus alte SPAȚII în clădire nouă S+P+2 E, total 330 mp, str. Andrei Șaguna. Telefon 0745.582.015.

ÎNCHIRIEZ SPAȚIU
COMERCIAL ultracentral, 280 mp. Telefon 0722.344.810.

ÎNCHIRIEZ SPAȚIU
COMERCIAL ultracentral, 65 mp demisol, toate utilitățile, actual magazin alimentar, posibilitate preluare în custodie. Telefon 0257/281332, 0743.244.105.

ÎNCHIRIEZ SPAȚIU
pentru MINI DEPOZIT, GARAJ, etc, 24 mp. Telefon 0743.124.720.

SPAȚIU COMERCIAL
cu VITRINĂ, Vlaicu (UTA), 80 mp, 145.000 Euro. Telefon 0744.849.390.

Vanzari diverse (103)

- **4 geamuri** termopane. Telefon 0756.212.124.
- **Candelabru mare** 6-8 brațe și altele de Guban, fabricat 1951 - 1954, 0723.089.693.
- **Cărucior și** antimergător, stare foarte bună. Telefon 0746.130.402.
- **Circular cu** masă 90/70, cu motor 2 fazic + 4 pânze de circular. Telefon 0723.090.276.
- **Mașină de** cusut Super, trifazic, în stare bună, preț convenabil, 0257/287940, 0721.968.422.

UTILAJ DE
PRODUCȚIE GOGOȘI (USA) cu sau fără materie primă pe un an. Preț Euro 12.500 sau 8.500 Euro. Telefon 0751.485.337.

Vanzari electro (104)

ABSOLUT: SUPER
OFERTĂ! Vindem CASE MARCAT FISCALE, CÂNTARE ELECTRONICE, str. Ineului 29. Telefon 0257/338300, 0745.669.550, 0728.146.751. Plata și în rate.

Cumparari diverse (108)

- **Achiziționez obiecte** vechi, mobilier, tablouri, candelabre, argintărie, cărți, monede, decorații, viori, corespondență, jucării, covoare, militare, etc. Telefon 0357/800479, 0722.825.518.
- **Colecționar german**, cumpăr mașini de cusut Singer, Kaiser, Nauman, Pffaf, Adria, Dircop, Ileana etc. Ofer între 45.000 și 98.000 Euro. Telefon 0749.791.265.

Preluarea anunțurilor pentru următoarea zi se face până la ora 18,00.

PE SCURT

• **Contestaţii.** Cinci artişti care au participat la selecţia naţională pentru Cerbul de Aur 2008 contestă desfăşurarea şi organizarea concursului - găzduit de TVR, aducând acuzaţii referitoare la modul de desfăşurare a televotingului şi punând în cauză modul de aplicare a regulamentului de către organizatori.

Prezentare. Creatorul libanez Nicolas Gibran şi-a prezentat creaţiile pentru toamnă - iarnă în cadrul unui eveniment de amploare organizat la Beirut. (Foto: EPA)

Oasis în turneu

Londra (MF) - Trupa britanică Oasis a anunţat un nou turneu mondial, care va debuta în Marea Britanie în această toamnă şi va dura cel puţin un an, datele concertelor urmând să fie anunţate în curând, informează The Sun. Trupa, care a cunoscut celebritatea mondială cu hitul „Live Forever", în 1994, a anunţat că printre oraşele din Marea Britanie în care va concerta se numără Londra şi Manchester.

Fosile

Paris (MF) - Fosilele unor reptile de talie mare, vechi de aproximativ 250 de milioane de ani, aparţinând unui grup de reptile mamifere carnivore, Gorgonopside, au fost descoperite în Niger, potrivit unui studiu publicat în Journal of Vertebrate Paleontology şi preluat de AFP. Fosilele - o bucată de craniu (maxilarul superior) şi canini mari, caracteristici Gorgonopsidelor, indică faptul că animalul avea o lungime de aproximativ trei metri.

(Foto: NASA)

Descoperiri pe Marte

Los Angeles (MF) - Cercetătorii de la Agenţia spaţială americană (NASA) au indicat că este posibil ca sonda Phoenix să fi descoperit percloratul, o substanţă potenţial toxică, utilizată la combustibilii pentru rachete, în mostrele prelevate de pe Marte, informează Reuters. Agenţia spaţială americană a indicat că urmează să se facă teste pentru a confirma prezenţa percloratului în praful de pe Marte şi a respins ideea unei contaminări de la sondă. Phoenix este cea mai recentă sondă trimisă de NASA pentru a descoperi dacă apa, element crucial pentru viaţă, a existat vreodată în formă lichidă pe Marte.

Cadou. Vizitatorii Parcului Naţional Hortobagy, Ungaria, pot admira perechea de pelicani făcută cadou Parcului de către Grădina Zoologică din Cologne. (Foto: EPA)

Filme în competiţie

Bucureşti (MF) - Documentarul „Podul de Flori" al lui Thomas Ciulei, realizat de Europolis Film, este una dintre cele opt producţii româneşti înscrise în competiţia pentru Prix Europa, eveniment care premiază cele mai bune proiecte de radio, televiziune şi online, potrivit informaţiilor oferite de organizatori.

Morgan Freeman, accidentat

Memphis (MF) - Victimă a unui accident rutier, Morgan Freeman a fost diagnosticat cu câteva fracturi, dar este în afara oricărui pericol, a anunţat purtătorul său de cuvânt. Acesta a infirmat declaraţiile unor surse din cadrul spitalului unde este internat actorul, care calificau luni starea lui drept gravă. Purtătorul său de cuvânt susţine că Morgan are moralul ridicat şi este convins că se va reface curând. Celebrul actor american a fost transportat cu elicopterul la un spital din Memphis după un accident petrecut pe o şosea din statul Mississippi.

Morgan Freeman a pierdut controlul volanului şi s-a răsturnat de mai multe ori. Împreună cu el în maşină se afla o femeie a cărei identitate nu a fost dezvăluită. În accident nu a mai fost implicat nici un alt automobil. Despre starea pasagerei nu se ştie deocamdată nimic.

Morgan Freeman a fost implicat într-un accident (Foto: EPA)

Morgan Freeman a câştigat un Oscar pentru rolul din filmul lui Clint Eastwood, Million Dollar Baby. El se ocupa acum de promovarea celui mai nou film al său, Batman: Cavalerul Negru, unde joacă alături de Christian Bale şi regretatul Heath Ledger.

Sheen, pe primul loc

Los Angeles (MF) - Charlie Sheen este cel mai bine plătit actor de televiziune din Statele Unite, primind un salariu de 825.000 de dolari pentru fiecare episod din sitcom-ul „Two and a Half Men/ Doi bărbaţi şi jumătate", produs de reţeaua de televiziune CBS, informează Reuters. De asemenea, pentru rolul din „Doi bărbaţi şi jumătate" Sheen a primit trei nominalizări la premiile Emmy.

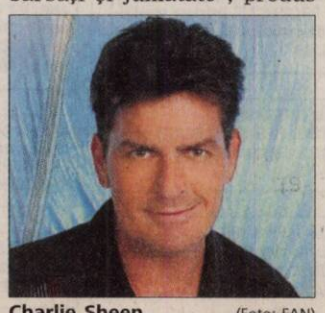

Charlie Sheen (Foto: FAN)

O parte din suma de 825.000 de dolari încasată de Charlie Sheen pentru fiecare episod din „Doi bărbaţi şi jumătate" provine din drepturile de autor pe care actorul le deţine asupra serialului.

Pe locul doi în clasamentul celor mai bine plătite vedete de televiziune s-a poziţionat William Petersen, starul din „CSI: Crime Scene Investigation", care câştigă 600.000 de dolari pentru fiecare episod al serialului.

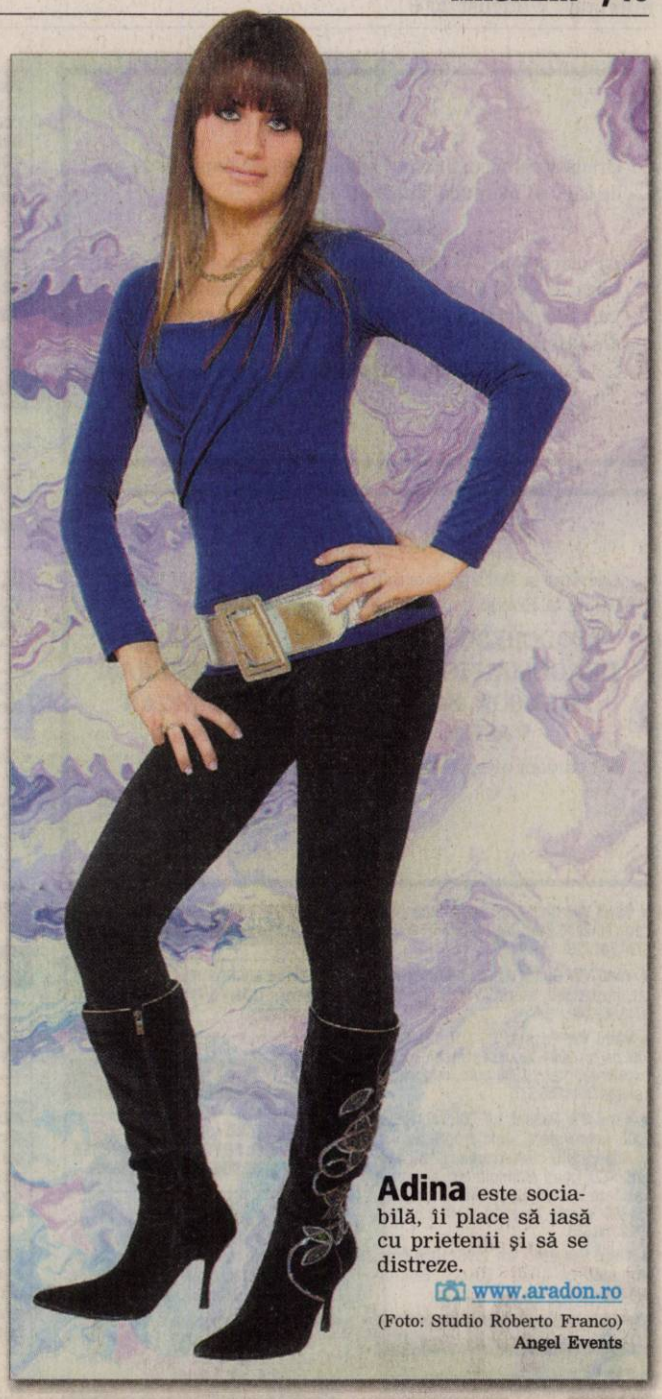

Adina este sociabilă, îi place să iasă cu prietenii şi să se distreze.

www.aradon.ro

(Foto: Studio Roberto Franco) Angel Events

Show incendiar cu Iron Maiden

■ Iubitorii rock-ului au avut parte de un spectacol pe cinste oferit de Iron Maiden.

Bucureşti (MF) - Veteranii britanici ai muzicii rock Iron Maiden au adunat, luni seară, la Bucureşti, circa 22.000 de spectatori cărora le-au predat o lecţie de heavy metal clasic, tratându-şi publicul cu un show complet ce a uimit prin energie şi valoare.

Show-ul Iron Maiden, organizat de Emag!c Entertainement, a închis seria de evenimente Emag!c Summer Fest, ce a mai cuprins concertele Kylie, Metallica şi Lenny Kravitz.

Stadionul Cotroceni, locul care i-a găzduit, luni, pe cei care au bucurat două generaţii de rockeri cu muzica lor, s-a umplut de muzică încă de după-amiază, atunci când pe scenă a urcat Lauren Harris, fiica basistului de la Iron Maiden, Steve Harris. Alături de nişte instrumentişti de excepţie - dintre ei remarcându-se bateristul, unul talentat, energic şi plin de trucuri de scenă -, Lauren a făcut un show care cu siguranţă l-ar face mândru pe orice tată de muzician, chiar şi pe unul care cântă cu Iron Maiden.

Legendarii de la Iron Maiden au urcat pe scena bucureşteană (Foto: FAN)

După cele câteva piese, scena a revenit românilor de la Trooper, nişte rockeri talentaţi care şi-au văzut, luni seară, împlinit visul vechi de 13 ani: acela de a deschide un show Iron Maiden. Din păcate pentru ei, l-au deschis pe cel din România, căci pe la jumătatea recitalului mult visat sunetul a căzut brusc, în mijlocul piesei, iar ei s-au văzut nevoiţi să iasă brusc de pe scenă. Au fost aplaudaţi însă de public şi chiar au revenit pe scenă pentru ultimele două melodii, vocalistul explicând că a fost vorba de o defecţiune a unui generator de curent.

Prea sexy pentru TV

Londra (MF) - O reclamă TV de 30 de secunde pentru un nou parfum al companiei Calvin Klein, „Secret Obsession", care o are ca protagonistă pe actriţa Eva Mendes, a fost interzisă în Statele Unite, deoarece o prezintă pe vedetă în ipostaze foarte provocatoare, informează site-ul thisislondon.co.uk. În spotul TV, filmat alb-negru, Eva Mendes, în vârstă de 34 de ani, se rostogoleşte goală pe un pat, pentru un scurt moment expunându-şi integral sânii. Conţinutul spotului publicitar a creat multe controverse, fiind, în cele din urmă, interzis în Statele Unite.

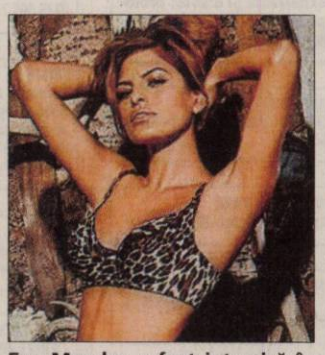

Eva Mendes a fost interzisă în SUA (Foto: EPA)

Reprezentanţii companiei Calvin Klein nu s-au arătat foarte îngrijoraţi de scandal şi au publicat spotul pe site-ul casei de modă cu titlul „Reclama interzisă cu Eva Mendes".

Comerţ. Febra olimpiadei i-a scos pe chinezi în stradă. Sigur, este vorba despre comercianţii asiatici care şi-au întins tarabele pentru turişti. (Foto: EPA)

ŞAH
ARED OPEN 2008 şi-a stabilit învingători /p. 9

ADOPŢIE
Angelina Jolie este hotărâtă să mai adopte unul sau chiar doi copii **/p. 16**

DECIZIE
Directorul TOP, Daniela Sabău, a fost revocat din funcţie **/p. 8**

ZILELE ORAŞULUI
Zile de sărbătoare la Chişineu-Criş **/p. 5**

Astăzi: 150 locuri de muncă /p. 15

E-MAIL:
redactia.jurnalaradean@informmedia.ro
adevaruldearad@informmedia.ro

publicitate.jurnalaradean@informmedia.ro
publicitate.adevaruldearad@informmedia.ro

JURNAL ARĂDEAN

FONDAT 1989
APARE LA ARAD

☎ 0257/281.802

Anul XX, nr. 5507
16 pagini • 90 bani

Joi
7 august 2008

Vremea va fi caldă şi frumoasă

31°C

Dimineaţa | La prânz | Seara

„Nimic nu mişcă fără politic"

Arad (D.D.) - „Soluţiile pentru Educaţie nu trebuie politizate, dar deciziile importante sunt acte politice" - explică Daniel Funeriu, vicepreşedinte al Comisiei Prezidenţiale pentru Educaţie. **/p. 6**

Harababură la Primărie

■ Edilii recunosc că s-au pripit când au vrut să desfiinţeze 14 chioşcuri şi... mută doar patru.

LUCIAN ŞERBAN
lucian.serban@informmedia.ro

Arad - Primăria a făcut un pas înapoi în războiul cu ziarele din Arad. Ieri, cu prilejul unei dezbateri publice pe tema amplasării gheretelor în municipiu, viceprimarul Ovidiu Marian a afirmat că funcţionarii Primăriei s-au pripit atunci când au emis somaţiile pentru desfiinţarea a 14 chioşcuri de ziare. „Doar patru chioşcuri se vor muta. Este vorba despre cel din staţia de tramvai de la UTA şi cele de la Gară, Podgoria şi Coraura. Celelalte rămân pe loc. A fost o pripeală din partea constructorului şi a Serviciului Tehnic al Primăriei care s-a grăbit să emită somaţiile. A fost o eroare de comunicare pe care ne-o asumăm", a recunoscut foarte senin Marian, care a participat la întâlnire în locul primarului Gheorghe Falcă, plecat din localitate.

Reprezentanţii difuzorilor de presă au ţinut însă să precizeze că fără implicarea ziarelor somaţiile trimise chioşcarilor ar fi fost puse în aplicare.

Mai trebuie spus că difuzorii de presă şi reprezentanţii ziarelor nu au putut să nu remarce că edilului-şef, i-a invitat la discuţii, pentru ca apoi să plece din Arad. **/p. 8**

Pentru sinistraţi

Arad (D.D.) - După ce a ajutat cu 4.300 lei victimele inundaţiilor din judeţul Botoşani şi a intermediat un transport umanitar (constând în 30 tone alimente) de la Crucea Roşie Maghiară, Bekes, la Crucea Roşie Iaşi, filiala judeţeană de Cruce Roşie Arad a reuşit să trimită un tir de 20 de tone, încărcat cu 800 de colete pentru sinistraţii din localitatea maramureşeană Vişeul de Sus. **/p. 5**

Mafie la Fortuna

Arad (A.B.) - O mână de comercianţi fac legea în Piaţa Fortuna, ameninţându-i pe producătorii autohtoni, care vor să-şi vândă produsele aici. Producătorii susţin că sunt ameninţaţi de trei, patru comercianţi, care le interzic să intre în piaţă, pe motiv că nu mai e loc la mese şi care îi acostează încă înainte de intrarea în hala agroalimentară. **/p. 8**

Zeci de avarii pe conductele CET (Foto: Şt. Matyaş)

Duşuri reci pentru arădeni

Arad (A.B.) - Arădenii trebuie să mai aştepte câteva zile bune pentru ca furnizarea apei calde să fie reluată de către CET. Avariile de pe magistrale sunt cu zecile, iar remedierea lor va mai dura ceva timp. **/p. 8**

JURNAL ARĂDEAN
Arad, Str. Poetului Nr. 1C
0257-281802
6 422225 000018

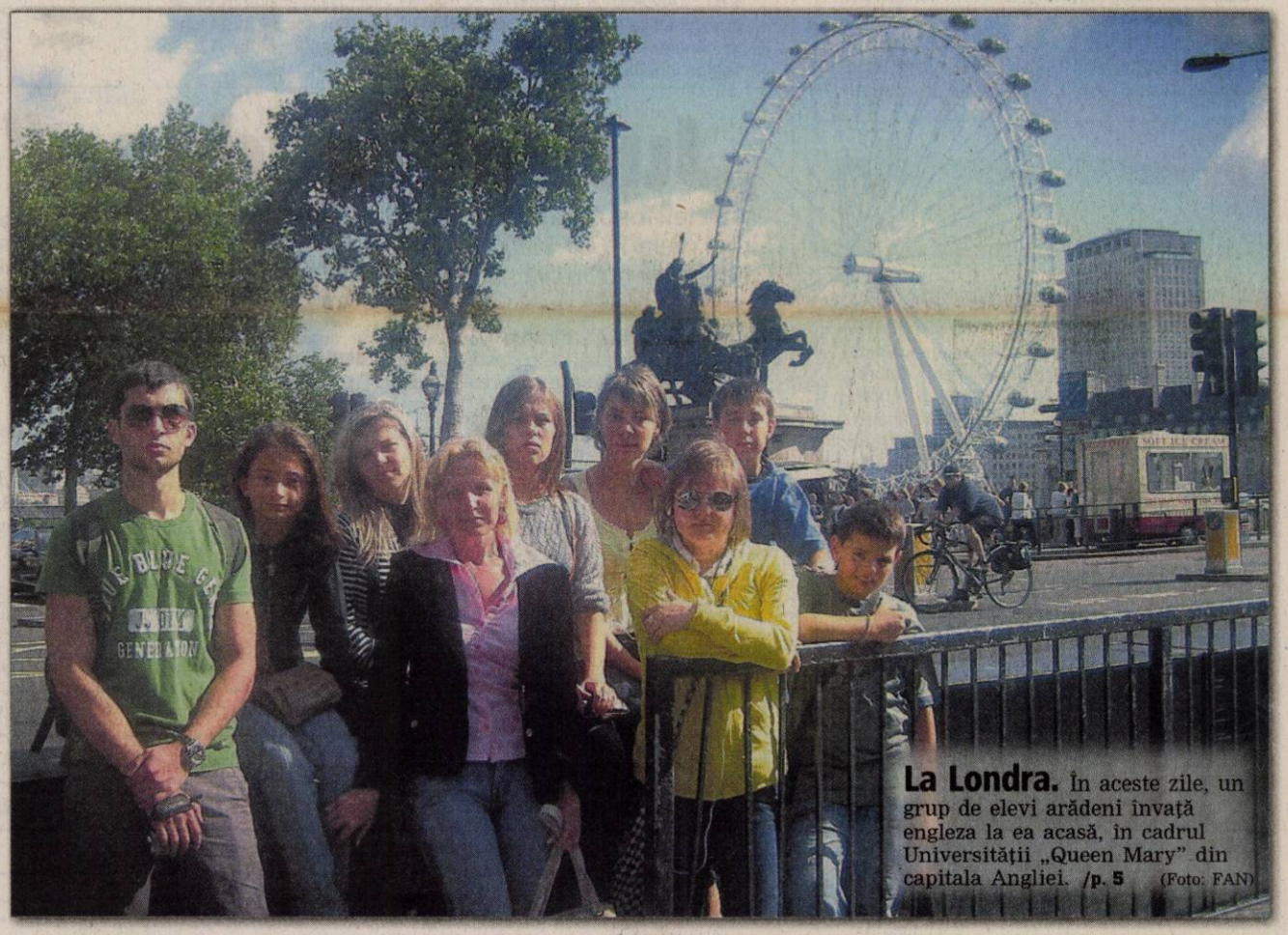

La Londra. În aceste zile, un grup de elevi arădeni învaţă engleza la ea acasă, în cadrul Universităţii „Queen Mary" din capitala Angliei. **/p. 5** (Foto: FAN)

A renunţat la UTA

Arad (D.S.) - Fostul finanţator principal al „Bătrânei Doamne", vreme de doi ani, Nicolae Bara, a renunţat la „proiectul UTA". Firma pe care o conduce, Frigotehnica, va mai deţine doar 20% din acţiunile viitorului SA, pachetul majoritar fiind cedat unor investitori, care, momentan, doresc să-şi păstreze anonimatul. **/p. 9**

Scumpi la sănătate

Într-o Europă în care statul subvenţionează cât mai mult preţul medicamentelor, România subvenţionează cel mai puţin.

partea compensată de la buget

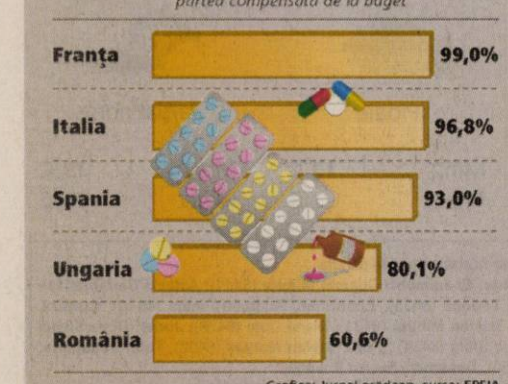

Grafica: Jurnal arădean, sursa: EPFIA

JURNAL ARĂDEAN
ARAD EXPRES
VREI SĂ-ŢI FACI RECLAMĂ ŞI NU AI GĂSIT ZIARUL POTRIVIT?
VINO LA INFORM MEDIA,
POETULUI 1 C, HALA 36 SAU SUNĂ LA NR.DE TELEFON:
0731/212231, 0728/284739,
0720/400381, 0723/435681
VEI BENEFICIA DE SUPEROFERTA VERII!
RECLAMĂ COLOR = PREŢ ALB-NEGRU
O RECLAMĂ =DOUĂ ZIARE
JURNAL ARĂDEAN ŞI ARAD EXPRES,
Alegerea potrivită pentru Tine

TÂRG DE VARĂ
LA SELGROS ARAD
07 - 09 August 2008
orele 10.00-20.00
SELGROS CASH & CARRY
Profitul tău zilnic!
• oferte speciale • prezentări • demonstraţii •
• consiliere de specialitate despre produsele promovate •
• materiale promoţionale şi informative •
Tombola verii!
Câştigă produse alimentare şi nealimentare în valoare de
500 LEI
(inclusiv TVA)
• detalii în magazine

RECLAMĂ

REMEMBER

7 august

1516 A murit pictorul flamand Hieronymus Bosch (Jerome Van Aken)
1848 A murit chimistul Jons Jacob Berzelius, unul dintre fondatorii chimiei moderne
1876 S-a născut Mata Hari (d. 1917)
1881 S-a născut compozitorul George Enescu (m. 1955s)
1911 A încetat din viaţă Gheorghe Cârţan (Badea Cârţan) (n. 1849)
1941 A încetat din viaţă poetul, dramaturgul, romancierul, pictorul, filosoful şi compozitorul Rabindranath Tagore (n. 1861)
1957 A încetat din viaţă actorul Oliver Hardy (celebrul „Bran") (n. 1892)
1958 S-a născut Bruce Dickinson, solistul vocal al formaţiei Iron Maiden

Rabindranath Tagore

1960 S-a născut David Duchovny, actor american
1970 A avut loc prima competiţie de şah pe calculator
1975 S-a născut Charlize Theron actriţă din Africa de Sud
1983 A încetat din viaţă astronomul Bart J. Bok, expert în studiul Căii Lactee (n. 1906)
2000 Actorul Petre Gheorghiu a încetat din viaţă (n. 1929)

ÎNTRERUPERI DE CURENT

● **Vineri, 8 august. În municipiu:** h 8.30.16: Calea Timişorii, Constituţiei, Ana Ipătescu, Popa Şapcă, Castanilor, Arinului, Crîngului, Zimbrului, Guttenbrunn, Cibinului, Triumfului, Zrenjanin, Labirint, Scurtă, Eroul Necunoscut, 9 Mai, Dacilor, Bistriţei, Paris, Mozart, Toth Şandor, Gh. Lazăr, Malul Mureşului, Romei. **În judeţ:** h 8.30-14: Almaş - parţial; h 9-14: Berindia - total, S.C. Agat SRL - total, OST Transport SRL - total, Mândruloc, Cicir, - total, h 9-16: Şimand - parţial.

AU PLECAT DINTRE NOI

Gheorghe Podrumar (n.1954); Aristiţa Rafila (n.1937); Mitică Costiuleanu (n.1941).

PIEŢE. TÂRGURI

● **Astăzi** este zi de piaţă agroalimentară la Curtici, Sebiş, Bata, Cermei, Zădăreni, Ghioroc, Săvârşin, Secusigiu, Sântana, Târnova, Zăbrani, Zerind. Tot astăzi au loc târguri săptămânale la Curtici, Sebiş, Cermei, Săvârşin, Secusigiu, Zerind. Mâine, vineri, se desfăşoară târguri săptămânale la Ineu, Şepreuş, Şimand.

TELEFOANE UTILE

☎ **INFORMAŢII TELEFONICE:** 056-931; ☎ **ROBOT:** 958; ☎ **APEL UNIC DE URGENŢĂ** (SALVARE, POLIŢIE; Pompieri): 112; ☎ **PRIMĂRIA MUNICIPIULUI ARAD:** Program de relaţii cu publicul (camera 5) luni-vineri între orele 8-20. Tel.: 284.744; tel. centrală: 281.850; ☎ **S.C. E.ON GAZ ROMÂNIA** - Sucursala Arad - Dispecerat şi intervenţie telefon: 218.928; 256.928; 0357/403.388; ☎ **DERANJAMENTE CURENT ELECTRIC:** 235.991; ☎ **INFORMAŢII CFR:** 231.777; ☎ **PROTECŢIA CONSUMATORULUI:** B-dul Revoluţiei, nr. 50. Telefon: 257.049; ☎ **GOSPODĂRIREA COMUNALĂ ARAD S.A.:** 270.352; 0729-009.033; 0257/270.352; ☎ **POLIŢIA DE FRONTIERĂ:** 959; ☎ **INFORMAŢII CFR:** 231.777

UNDE MERGEM în Arad

CINEMA

DACIA

● **Ţi-l prezint pe Dave** (SUA), orele 11; 14; 17; 20.

ARTA

● **Va curge sânge** (SUA) orele 15; 17; 20.

FESTIVAL

● Festival de muzică veche prin cetăţile Aradului - duminică 10 august ● MUZEUL ORAŞULUI LIPOVA: ora 9.45 - Ambianţă sonoră cu Monia Chiriac - vioară, Monica Hudema - violă; ora 10 - Vernisajul expoziţiei „Cronică de familie"; ● BAZILICA PAPALĂ MARIA RADNA: ora 11.15 - Concert de muzică veche; ● CASTELUL BULCI: ora 14 - Vizitarea unor monumente reper istoric; CETATEA ŞOIMOŞ; ora 18 - Vizitarea cetăţii; Concert de muzică medievală cu formaţia „Collegium" (Carei); Concert de muzică celtică cu formaţia „Grafic" (Arad)

SĂNĂTATE

● **CABINET GINECOLOGIC:** Arad, B-dul Decebal nr. 11 (lângă Hotel Aradul). CONSULTAŢII GRATUITE LA PERSOANE ASIGURATE. Programări telefon: 0729.823.522; 0723.643.581. ● **MEDLINE SERVICE** - injecţii, pansamente, perfuzii, recoltări analize la domiciliu, 7 zile din 7. Tel. 0257.338.578; 0728.285.762; 0728.285.760. ● **SPITALUL CLINIC JUDEŢEAN** are noi numere de telefon: 220.000; 220.001; 220.002; 220.003. ● **URGENŢE STOMATOLOGICE:** Cabinetul de pe B-dul Decebal nr. 14 (vis a vis de Casa Armatei) are program NON-STOP. Tel. 0257.280.179; 0770.617.852 (nocturn). ● **S.C. LABORMED MICLEA S.R.L.,** LABORATOR ACREDITAT ISO 15189, efectuează analize medicale în contract cu CAS Arad şi Casa OPSNAJ (gratuit) pe tot parcursul lunii, str. Andrei Mureşanu nr. 16. Telefon 228.855, B-dul Revoluţiei 12/18, telefon 228.089.

HOROSCOP

BERBEC
Aveţi posibilitatea să luaţi o decizie importantă în privinţa relaţiilor sentimentale, care vă poate schimba viaţa.

TAUR
Doriţi mult să faceţi o schimbare sau să începeţi ceva nou. Traversaţi o perioadă dificilă, cu multe probleme de rezolvat.

GEMENI
Nu vă sacrificaţi tot timpul liber pentru interese materiale. Nu merită să vă neglijaţi prietenii!

RAC
Este posibil să începeţi o nouă etapă în viaţa socială şi pe plan sentimental. Sunt favorizate întâlnirile cu persoane mai tinere din familie, comunicarea cu persoana iubită şi călătoriile.

LEU
Nu este o zi favorabilă investiţiilor. Vă sfătuim să evitaţi speculaţiile de orice fel. Nu căutaţi să obţineţi sume necuvenite, pentru că riscaţi să aveţi necazuri foarte mari la serviciu!

FECIOARA
Vă aflaţi într-o perioadă favorabilă contactelor sociale şi relaţiilor sentimentale, dar şi pe plan social. După-amiază, survin schimbări de program din cauza invitaţiei la o petrecere.

BALANAŢA
Dimineaţa sunteţi decis să rezolvaţi o problemă de familie, pe care aţi tot amânat-o. Sunteţi nevoit să faceţi câteva drumuri şi cheltuieli. Aveţi sentimentul că nu vă mai ajunge timpul.

SCORPION
Sunteţi hotărât să începeţi ceva nou. Este o zi favorabilă activităţilor intelectuale şi aveţi ocazia să vă afirmaţi în societate.

SĂGETĂTOR
Pot avea loc schimbări benefice în relaţiile sentimentale. Sunteţi comunicativ şi aveţi ocazia să vă împrieteniţi cu o persoană deosebită.

CAPRICORN
Dimineaţa vă simţiţi obosit, chiar epuizat. Este recomandabil să evitaţi deciziile importante, mai ales în afaceri, şi activităţile ce necesită un efort deosebit. Limitaţi-vă la activităţi de rutină!

VĂRSĂTOR
Deşi se poate spune că acum aveţi bani, vă sfătuim să nu faceţi investiţii mari şi nici călătorii lungi.

PEŞTI
Deşi sunteţi foarte aglomerat, aveţi suficientă energie pentru a face faţă tuturor problemelor care vă întâmpină.

„Jurnal arădean" vă ascultă

La telefonul 280.943, între orele 10.00-13.00, redactorul nostru vă stă la dispoziţie.

Arad (A.M.) - **Florica C.,** din Arad, întreabă: „Care este procedura pentru schimbarea unui administrator de bloc? În blocul în care locuiesc, s-a schimbat, recent, administratorul, dar pe noi nu nea întrebat nimeni, nimic". Şeful serviciului de relaţii cu asociaţiile de proprietari, din cadrul Primăriei, Corina Oarşă, răspunde: „Mai întâi, trebuie precizat că există două tipuri de contract cu care poate fi angajat un administrator de bloc: contract individual de muncă sau contract pentru prestări civile. Pe urmă, comitetul executiv este mandatat de adunarea generală a blocului să se ocupe de angajarea administratorului, întocmind unul dintre aceste două tipuri de contract. Aşadar, adunarea generală stabileşte criteriile de angajare, iar preşedintele de asociaţie sau cineva desemnat de către comitetul executiv semnează contractul. După ce s-a găsit un administrator care îndeplineşte condiţiile adunării generale şi s-a întocmit şi contractul, locatarii sunt anunţaţi, fie printr-un afiş la avizier, fie prin orice altă modalitate de informare".

Maria S., din Şiria, ne spune: „Cimitirul de la noi din comună arată îngrozitor. Nimeni nu se mai ocupă de el, este foarte neîngrijit. A ajuns să ne şi fie frică să mai intrăm în cimitir". Primarul Şiriei, Valentin Bot, ne spune: „Într-adevăr, cimitirul din Şiria nu are un administrator. De el trebuie să se ocupe preotul paroh, care e încă nou la noi în comună. Primăria nu are nicio legătură cu cimitirul, el este al parohiei ortodoxe. Noi ne-am oferit să asigurăm piatra pentru alei, dar mai mult nu putem face".

CURS VALUTAR

Astăzi

Denumirea Valutei	BNR	BCR		BRD		San Paolo IMI BANK		Banca Românească		Banca Romexterra		Alpha Bank		Casa Schimb LUXOR	
		C	V	C	V	C	V	C	V	C	V	C	V	C	V
Euro	3,47	3,47	3,55	3,44	3,55	3,46	3,51	3,46	3,54	3,47	3,53	3,45	3,54	3,47	3,50
Dolar SUA	2,24	2,22	2,31	2,21	2,29	2,23	2,27	2,22	2,31	2,23	2,28	2,20	2,30	2,23	2,27
Forint	0,0146	0,0150	0,0160	0,0140	0,0160	0,0151	0,0160	-	-	0,0150	0,0158	-	-	0,0150	0,0153
Gram aur	64,24	54,61													

Joi, 7 august 2008

Biserica ortodoxă
Cuv. Teodora de la Sihla; Sf. Sfinţit Mc. Narcis, Patr. Ierusalimului

Biserica romano - catolică
Ss. Sixt al II-lea, pp. şi îns., m. *; Caietan, pr.

Biserica greco - catolică
Cuv. M Dometie Persul

Ziua precedentă

Arad	26°C
Lipova	27°C
Chişineu-Criş	28°C
Săvârşin	26°C
Sebiş	28°C

Umiditate: 45%
Presiune: 101 KPA
Precipitaţii: 0%
Vânt: 14 km/h
Direcţie vânt: NNV

Prognoza meteo pentru astăzi:

Temperaturile se vor situa între 17 şi 31 grade. Vântul va sufla cu 10 km/h, dinspre ENE.

VREMEA joi

17° minim — 31° maxim

http://meteo.aradon.ro
Prognoza meteo pentru Arad

Soarele răsare: 6:23
Soarele apune: 20:58

Fazele lunii:

01.08	8.08	17.08	24.08

Prognoza meteo pentru 3 zile:

Temperaturile minime vor fi cuprinse între 13 şi 17 grade, iar cele maxime între 25 şi 33 grade.

Temp. minime: 13 la 17°C
Temp. maxime: 25 la 33°C

joi
Însorit
Min.: 17°C
Max.: 31°C

vineri
Parţial noros
Min.: 16°C
Max.: 33°C

sâmbătă
Ploaie
Min.: 13°C
Max.: 27°C

duminică
Parţial noros
Min.: 13°C
Max.: 25°C

JURNAL ARĂDEAN
Str. Poetului nr. 1C, Arad
Auditat de BRAT

Director editor: Mircea Ţîşcă (8465)
Secretariat: 281802 (centrala), fax - 280655
Şef departament difuzare: **Carmen Csordas** - 281797
Şef departament vânzări: **Loredana Păun** (8464)
Marea publicitate: 280943
Mica publicitate: 210775
Tiparul executat la: SC Inform Media SRL, Calea Torontalului, DN 6, km 5,7, Timişoara

Redactor şef: Doru Sava (8418) **Responsabil de număr: Cosmin Mihuţa**
Secretar general de redacţie: Gabriela Groza (8417) **Departamente: Eveniment: Cosmin Mihuţa** (8411), Adriana Barbu (8410), Lucian Şerban (8412), Margareta Szegö (8403); **Politic: Simion Todoca** (8425); **Economic:** Andreea Pintea (8419); **Cultură, Învăţământ: Vasile Filip** (8428), Vasile Sărăndan (8401) ; **Social: Tristan Mihuţa** (8431), Diana Duţu (8429); **Judeţ: Doru Sinaci** (8446) **Sport: Daniel Scridon** (8427), Adrian Hărţău (8433), Leonard Sfâra (8434) ; **Foto: Ştefan Matyaş** (8402); **Tehnoredactare:** Ghizela Şerban (8452), Ramona Vidulescu (8451), Cristi Ciulei (8450); **Designer:** Evelyn Kovago.
REDACŢIE : tel. 281802 (centrala); fax 280655, 281797; e-mail:redactia.jurnalaradean@informmedia.ro, adevaruldearad@informmedia.ro, publicitate.jurnalaradean@informmedia.ro, publicitate.adevarul@informmedia.ro

PE SCURT

- **Grafitti.** Primăria Municipiului Arad şi Casa de Cultură a Municipiului, în colaborare cu Centrul Comercial Armonia, au decis să organizeze, cu ocazia Zilelor Aradului un concurs de grafitti pe tema „Armonia". Cei care doresc să participe se pot înscrie până în data de 14 august, ora 17.00, la adresa de mail corinadraghici@primariaarad.ro sau albupaul@yahoo.com.

Engleza, de la ea de-acasă

Londra (A.F.) - Un grup de elevi de la diferite licee ale judeţului nostru au hotărât să-şi petreacă o parte din vacanţă într-un mod inedit: mergând la şcoală! Nu oriunde, ci în Londra, o capitală a contrastelor în care clădiri vechi de o mie de ani se reflectă nonşalant în geamurile de sticlă şi oţel ale unor zgârie-nori de înălţimi ameţitoare.

Găzduiţi în campusul Universităţii „Queen Mary" din Londra, aceşti elevi au beneficiat timp de trei săptămâni de cursuri de engleză predate - într-un mod interactiv şi modern - de profesori britanici. Din program au facut deasemenea parte excursii care le-au oferit arădenilor şansa să descopere diferite faţete ale civilizaţiei engleze: la Oxford şi Cambridge - două citadele ale spiritualităţii britanice, la Stratford-upon-Avon - oraşul natal al lui Shakespeare, la Stonehenge etc.

Arădenii au descoperit şi frumuseţile capitalei Angliei (Foto: FAN)

Se stabilesc birurile locale

■ **Consilierii locali sunt chemaţi, vineri, să ia decizii importante pentru locuitorii Aradului.**

ADRIANA BARBU
adriana.barbu@informmedia.ro

Aleşii locali, chemaţi să voteze, printre altele, majorarea preţului gigacaloriei (Foto: Şt. Matyaş)

Arad - Şedinţă cu greutate la Consiliul Local Municipal, acolo unde aleşii sunt aşteptaţi de executiv să voteze nu mai puţin de 34 de proiecte de hotărâre, unele extrem de importante pentru arădeni. În topul importanţei se situează fără doar şi poate proiectul privind stabilirea taxelor şi impozitelor locale pentru anul 2009, urmat de proiectul privind creşterea tarifelor la energia termică produsă de CET. Alte câteva proiecte importante se regăsesc şi ele pe ordinea de zi a şedinţei din 8 august.

Este vorba de proiectul privind transmiterea în folosinţă gratuită către Compania Naţională de Investiţii a unui teren de peste 15 mii mp pentru construirea unui bazin de înot de polo, de proiectul care face referire la reamenajarea Pieţei Eroilor, de proiectele care privesc reabilitarea faţadei şi sălii de spectacole de la Filarmonică, a sălii festive şi a holului principal din Palatul Administrativ, proiectul care stabileşte noi tarife pentru serviciile de canalizare şi epurare pentru societăţile comerciale din Zona Industrială Vest, un proiect referitor la un credit de 33 de milioane RON, o rectificare de buget etc.

Drumuri şi clădură

Executivul are de gând, tot vineri, să schimbe componenţa comisiei de sistematizare a circulaţiei şi să aprobe un nou regulament de funcţionare al acesteia, să stabilească limitele de administrare a drumului naţional 7 (Deva-Arad) şi a drumului naţional 69 (Timişoara-Arad), să aloce bani pentru cofinanţarea programului „Termoficare 2006-2015 căldură şi confort" etc.

Pe ordinea de zi şi-au făcut loc şi o serie de planuri urbanistice de detaliu referitoare la ridicarea unor construcţii, complexe de locuinţe sau spaţii comerciale, aşa cum este cazul PUD-ului pentru complexul comercial de tip mall, dublat de un hotel, de pe Calea Aurel Vlaicu, PUD-ul referitor la blocurile de locuinţe de pe Liviu Rebreanu, sau PUD-ul referitor la construirea unui ansamblu de locuinţe în cartierul Sânicolaul Mic.

PE GRATIS

Dacă aleşii vor vota proiectele propuse de executiv, atunci Clubul Sportiv „Atletico" Arad se va alege cu un teren de aproape 500 mp, transmis în folosinţă gratuită, organigrama Poliţiei Comunitare şi cea a Primăriei vor fi modificate, CET va primi subvenţii pentru căldură, iar zece grădiniţe, trei şcoli şi un liceu din Arad vor beneficia de studii de fezabilitate privind modificarea sistemului de încălzire.

Nu vrea blocuri în Gai

Arad (S.T.) - Ca urmare a unui memoriu semnat de circa 200 de cetăţeni din Gai, consilierul municipal Tiberiu Dekany va vota împotriva PUZ-ului care prevede construirea de locuinţe colective şi RLU, amplasate în Arad, str. Bogdan Voievod, Meşterul Manole şi Codrului. Faptul că blocurile vor avea două nivele subterane, opt etaje şi mansardă, vor destabiliza echilibrul de înălţime, echilibrul istoric al cartierului Gai dar în primul rând, datorită înălţimii, vor altera imaginea bisericilor din zonă. „Pe de altă parte, unii dintre ei semnalează faptul că blocurile ar urma să fie amplasate pe o fostă groapă de gunoi, iar pericolul reeditării dezastrului de pe strada Cocorilor, dinainte de 89 ar fi dublat de cel al deschiderii unui imens focar de infecţie, prin săparea fundaţiei", a declarat Dekany.

Botez de preşedinte.
Preşedintele CJA, Nicolae Ioţcu şi soţia sa, Rodica, alături de familia M. Petrişor au fost naşii a două fetiţe din Honţişor (comuna Gurahonţ), care provin dintr-un centru de plasament. (Foto: FAN)

AICI E LOCUL CARIEREI TALE!
www.romjob.ro
PORTAL NAŢIONAL DE LOCURI DE MUNCĂ

Nicolae Ioţcu (Foto: FAN)

Investiţii ENEL de 20 de milioane RON

Arad (C.M.) - Preşedintele Consiliului Judeţean Arad, Nicolae Ioţcu, s-a întâlnit, marţi, cu reprezentanţii ENEL şi o parte dintre primarii din judeţul Arad.

„Pentru a rezolva cât mai eficient problemele care ţin de electrificare în judeţul Arad, doresc să organizăm astfel de întâlniri la fiecare început de lună între ENEL şi primari, pe care îi vom chema prin rotaţie", a declarat Nicolae Ioţcu.

La întâlnirea de marţi au participat primarii din localităţile Ineu, Săvârşin, Livada, Hălmagiu, Sebiş, Şiria, Nădlac, Birchiş, Cărand, Covăsânţ, Semlac şi Moneasa.

Un punct extrem de important al discuţiei l-a constituit un Ordin al ministrului Internelor şi Reformei Administrative, Cristian David, care se referă la modul de obţinere a fondurilor pentru electrificarea localităţilor, precum şi extinderea procesului de electrificare şi construcţia de reţele noi.

Tot în cadrul întâlnirii, reprezentanţii ENEL au comunicat că, în programul de investiţii pe anul 2009, judeţul Arad are prevăzută suma de 20 milioane RON.

Oriunde ai merge, masina ta veche valoreaza 3000 RON.
Doar la RENAULT, si doar pana in 20 August,
ea valoreaza peste 11500 RON !!!

SYMBOL FIDJI DIESEL COMPLET ECHIPAT
(AER CONDITIONAT, ABS, 2 AIRBAG, RADIO CD, GEAMURI SI OGLINZI ELECTRICE, PROIECTOARE CEATA, ETC)
PRET SPECIAL PROGRAMUL RABLA !!!
FIX 8100 EURO, TVA INLCUS

RENAULT GETAX Tel: 281995
AUTOARENA Calea Bodrogului 10, tel: 0257.281995

RECLAMĂ

PE SCURT

• **Schimb.** Participanţi din patru ţări s-au reunit, recent, pentru participarea la schimbul de tineret „Web trotters make their own TV Show" în Avignon (Franţa), România fiind reprezentată de opt membri şi un lider din partea Asociaţiei Millennium Center, Arad. Tinerii se întâlnesc pentru a realiza schimburi de idei şi de experienţă.

ARAD ON LINE **www.aradon.ro**

Aici comunicat

SUDOKU

Reguli:

În fiecare bloc sunt câteva cifre între 1 şi 9, stabilite dinainte. Acestea trebuie completate cu cifrele lipsă, în aşa fel încât fiecare număr să figureze o singură dată. De asemenea, cifrele de la 1 la 9 trebuie să figureze o singură dată atât pe rândurile orizontale cât şi pe coloanele verticale ale celor nouă blocuri luate împreună.

ÎNCEPĂTORI

	9	3	2	4				
	8				3	6	2	9
	1		9		5			3
	5	6				9		7
4				1				5
1		7				2	4	
9			7		2		3	
2	4	5	8				6	
				6	1	5	9	

AVANSAŢI

	4							3
		2	7					
6		3		1	8			5
					6		3	9
		5		4		1		
3	6		5					
8			2	3		9		1
					7	6		
1							4	

Soluţia jocului din numărul precedent

ÎNCEPĂTORI

5	6	9	2	8	7	1	4	3
7	2	3	6	4	1	9	8	5
1	8	4	3	9	5	6	7	2
4	1	6	7	5	9	3	2	8
2	5	8	4	1	3	7	9	6
9	3	7	8	6	2	4	5	1
8	9	1	5	7	6	2	3	4
6	4	2	9	3	8	5	1	7
3	7	5	1	2	4	8	6	9

AVANSAŢI

1	7	8	4	3	9	6	5	2
5	2	9	8	6	1	3	7	4
3	6	4	2	7	5	1	9	8
2	8	6	1	9	7	4	3	5
9	3	1	5	4	8	7	2	6
7	4	5	3	2	6	8	1	9
4	5	3	6	1	2	9	8	7
8	1	7	9	5	4	2	6	3
6	9	2	7	8	3	5	4	1

Cuvinte norocoase!

Concursul „Cuvinte norocoase!" continuă. Completaţi toate integramele din perioada 4 august a.c. – 19 august a.c. şi trimiteţi-le, împreună cu un (singur) talon de concurs, pe care îl găsiţi alături, pe adresa Redacţiei (B-dul Revoluţiei nr. 81 sau str. Poetului nr. 1C), până în data de 27 august a.c. Plicurile cu cele 13 integrame completate şi talonul de concurs aferent, completat la toate rubricile, pot fi depuse şi direct la sediul redacţiei ziarului Jurnal arădean. În urma unei extrageri care va avea loc în data de 29 august a.c., cel mai norocos fidel al integramelor va câştiga un obiect de uz casnic. Extragerea va avea loc în prezenţa unei comisii. La acest concurs nu pot participa angajaţii Inform Media şi nici rudele acestora de gradele I şi II.

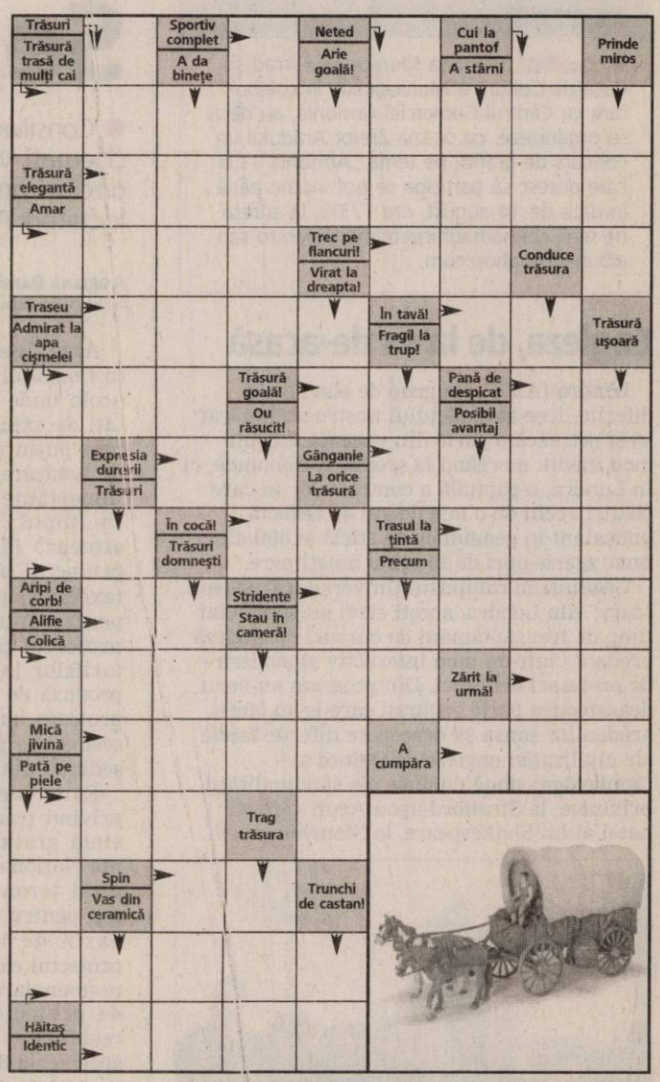

REŢETA ZILEI

Ficăţei de pui cu legume

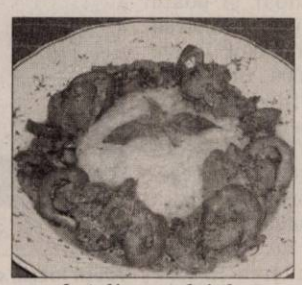

Ingrediente: 400 gr ficăţei de pui, 2 morcovi, 1 ţelină, 1 ardei gras, 2 roşii, 1 ceapă, 50 gr unt, sare, piper.

Mod de preparare: Ficăţeii se fierb în apă cât să îi acopere, apoi se scot, se scurg şi se păstrează la cald. Legumele se curăţă şi se spală. Ceapa se taie peştişori, morcovii, ţelina şi ardeiul se taie cubuleţe. Roşia se opăreşte, se curăţă şi se dă pe răzătoare. Se încinge untul într-o tigaie, se căleşte ceapa apoi se adaugă morcovul, ţelina ardeiul gras, iar la sfârşit se sting toate cu roşia şi zeama ei. Se fierb înăbuşit o jumătate de oră pe foc mic. Se serveşte cu garnitură de legume. Poftă bună!

CITIRE APOMETRE

Vineri, 8 august. Cartierul Sânicolaul Mic - Pescăruş, cartierul Subcetate - Cetăţii, Diogene, Părului, Micşunelelor, Gladiator, Pompei, Hector, Marte, Troiei, Cezar, Santinelei, Infanteriei, Achile, 13 Martiri, Trompetei, Radu de la Afumaţi, cartierul Micălaca - Prutului, Podgoriei, Crizantemelor, Caraiman, Zoe, Amurgului, Constanţa, Junilor, Păuliş, Şiriei, Argeş, Lipovei, Păstorului, Zefir, cartierul Grădişte - Ardealului, I. Jianu, Milcov, D. Cantemir, Toporaş, Arcaşilor, Vişinului, cartierul Poltura - Turdei, Jiului, Oltului, Retezat, Moldovei, Bucovinei, T. Arpad, Cireşoaiei, Negoi, Corbului, cartierul Gai - Fântânii, Concordiei, Nouă, Faurilor, Şt. Teneţchi, Laptelui, Călţunaş, Alexandru cel Bun, cartierul Bujac - P. Maior, Bucureşti, Sânzâienelor, Mălin, Câmpeni, Tiberiu, Veneţiei, zona Centru - A. Şaguna cu soţ, A. Karoly, A. Şaguna fără soţ, B. Bartok, calea Victoriei, A. Vuia, Deltei, H. Sava, cartierul Grădişte - Moricz, Bradului, Zmeurei.

Soluţia integramei din numărul precedent: F – CAR – A – BAMA – AVID – SALATE – O – LOZ – MARAR – LASA – ZR – CERC – REST – O – EURO – AO – ND – FAST – M – OCA – IAPA – AVE – TIVIT – LABE – AXA – NEPAL – CALI – IE – ON – LUNA

Nume.....Prenume.....
Adresa.....
Tel.....Localitatea.....
Sunteţi abonat la **Jurnalul arădean**? DA ❑ NU ❑

JURNAL ARĂDEAN

PROGRAME TV

TVR 1

7,05 Jurnalul TVR
9,45 Hai să bucătărim! (r)
10,10 Bodyguard la fiul preşedintelui (comedie SUA, 1996) Cu: Sinbad, Brock Pierce, Blake Boyd. Bodyguard, luptător de temut, campion de box, puternic, dar şi amuzant, Sam îşi găseşte naşul! El trebuie să-l păzească pe fiul preşedintelui SUA! La început, ideea pare încântătoare!
11,55 Jocurile Olimpice, Beijing 2008
14,00 Jurnalul TVR Sport Meteo
14,40 Jocurile Olimpice, Beijing 2008
16,45 Circul Massimo (s)
17,00 Jurnalul TVR
17,15 Vine razia ! (s)
17,45 Romanţa îndrăgostiţilor (s)
18,45 Tragerile Joker şi Loto 5 /40
19,00 Jurnalul TVR Sport Meteo
20,10 Agenda Olimpică
20,20 Un erou al timpului nostru (s)
21,25 Docu'Joi Hiroshima (s)
22,15 Secolul muzical (s)
22,25 Succes România! (2')
22,30 Jurnalul TVR Sport Meteo
23,10 Telecinemateca Stavisky (dramă Franţa, 1974) Cu: Jean-Paul Belmondo, François Périer, Anny Duperey, Michael Lonsdale, Charles Boyer, Clade Rich. Regia Alain Resnais.
01,20 Anatomia lui Grey (s)
02,55 Jurnalul TVR (r) Sport Meteo
03,50 Iepurele (comedie Rusia, 2006) Cu: Bogdan Stupka, Sergei Gazarov, Vladimir Ilyin. Regia Tigran Keosayan.
05,25 Împăratul Hirohito

PRO TV

07:00 Ştirile ProTv
09:00 Omul care aduce cartea
09:05 Schimbare extremă (s) "Schimbare extremă" este un program de televiziune în care anumite persoane se oferă voluntar pentru a fi supuse unor transformări de look radicale, făcute la Hollywood. Operaţiile estetice, schimbarea machiajului, a coafurii şi a stilului vestimentar, constituie aresenalul la care specialiştii recurg pentru a schimba în înfăţişarea celor care doresc acest lucru.
10:00 Doi într-unul (r)
12:00 Tânăr şi neliniştit (r)
13:00 Ştirile Pro Tv
13:30 Arestat la domiciliu (r)
14:15 Poirot (s)
16:00 Tânăr şi neliniştit (s)
17:00 Ştirile ProTv Vremea
17:45 Viaţa ca o petrecere
19:00 Ştirile Pro Tv Sport
20:30 Vizitatori în America (comedie, Franţa -SUA 2001) Cu: Jean Reno, Tara Reid, Christina Applegate, Malcolm McDowell
22:30 Arestat la domiciliu (serial)
23:00 Ştirile Pro Tv Sport Vremea
23:45 Cobra 11 în alertă (s)
00:45 Gomez şi Tavares (r)
02:40 Omul care aduce cartea (r) Criticul literar, Dan C. Mihailescu, realizatorul emisiunii "Omul care aduce cartea" prezintă în fiecare zi la Pro TV câteva cărţi alese din ultimele apariţii din spaţiul publicistic.
02:45 Ştirile Pro Tv (reluare)
04:00 Cobra 11 în alertă (reluare)
05:00 Schimbare extremă (r)

ANTENA 1

06:00 Observator
07:00 În gura presei
08:00 Misterele Bucureştilor
10:00 În gura presei (r)
11:00 Concurs interactiv
12:00 Miami Vice (s)
13:45 Neglijenţă criminală (dramă Franţa 1984)Cu: Leslie Nielsen, Tess Harper, Ronny Cox. Meredith Craig e o tanara avocata care s-a multumit cu cazuri neinsemnate.
16:45 Masca de argint (acenturi România, 1984) Cu: Coca Andronescu, Marga Barbu, Ion Besoiu, Jean Constantin, Szabo Cseh, Ovidiu Iuliu Moldovan, Marin Moraru, George Motoi, Florin Piersic, Alexandru Repan, Traian StănescuPrietenii noştri, Mărgeletu şi Buză de lepure, se confruntă din nou cu situaţii limită.
19:00 Observator Sport
20:30 Expertul (acţiune SUA 1994) Cu: Jeff Speakman, James Brolin, Michael Shaner, Alex Datcher, Norm Woodel. Când sora fostului agent al forţelor speciale John Lomax este ucisă cu brutalitate.
22:30 Observator Sport Meteo Observatorul ANTENEI 1 este construit ca un jurnal de atitudine, în care subiectele mari, grave, naţionale contează şi nu suferă în competiţia cu soluţia facilă a ştirilor sângeroase.
23:30 Echipa de intervenţie (dramă SUA 2004) Cu: Denis Leary
00:30 Euforia Midnight Sun Tour (r)
01:30 Concurs interactiv
02:30 Observator (r)

HBO

06:00 Vărul meu Vinny (Comedie, SUA, 1992)
08:00 Cu duzina e mai ieftin 2 - Războiul taţilor (Comedie, SUA, 2005)
09:35 Casino Royale (Acţiune, SUA, 2006)
11:55 Prada (Comedie, Italia, 2006)
13:25 Cinema, cinema, cinema
13:50 Anul fără Moş Crăciun (Comedie, SUA, 2006) Regia: Ron Underwood Cu: Aaron Beelner, Hunter Ballard, John Billingsley
15:15 Roboţi (Animaţie, SUA, 2005) Regia: Chris Wedge, Carlos Saldanha
16:45 Lista (Comedie, SUA, 2006) Regia: Brandon Sonnier Cu: Sydney Tamiia Poitier, Wayne Brady, Flex Alexander
18:15 La ghici, cine? (Comedie, SUA, 2005) Regia: Kevin Sullivan Cu: Ashton Kutcher, Zoe Saldana, Bernie Mac
20:00 Întâlnirea perfectă (Comedie, Marea Britanie, 2008) Regia: James Derbyshire Cu: Jeremy Hancock, Cloudia Swann, Joanne Farrell
21:30 Ceaţa (Acţiune, Canada, 2005) Regia: Rupert Wainwright Cu: Tom Welling, Maggie Grace, Selma Blair, Deray Davis, Kenneth Welsh
23:10 Capote ((Biograficc, Canada, 2005) Regia: Bennett Miller Cu: Amy Ryan, Clifton Collins, Philip Seymour Hoffman, Bruce Greenwood, Bob Balaban
01:00 Întâlnirea perfectă (Comedie, Marea Britanie, 2008) Regia: James Derbyshire Cu: Jeremy Hancock, Cloudia Swann

TVR 2

9:00 Poate nu ştiaii (r) 9:10 Colegi de şcoală (s) 10:10 Tonomatul de vacanţă (s) 11:30 Jurnalul TVR 12:00 Miracole (s) 112:45 Elisa (s) 13:45 Utopia Moderator 14:30 Între cer şi pământ Hosios Loukas 15:00 Împreună în Europa ! Szieszta 16:00 Jurnalul TVR (r) 16:30 Autostrada TVR 18:00Jurnal regional 18:35 Vara la mare 19:20 Miracole (r) 19:50 Jocurile Olimpice - Beijing 2008 21:30 Jurnalul TVR Ştiri Sport Meteo 22:10 Prietenele(dramă) 23:50 Vânător nocturn (s) 0:40 Împotriva vântului (dramă)

AXN

07:00 Divizia (s) 08:00 Survivor - Vanuatu (s) 09:00 Alertă medicală (s) 10:00 Sue Thomas (s) 11:00 Divizia (s) 12:00 Survivor - Vanuatu (s) 13:00 Dispăruţi (s) 14:00 Sue Thomas (s) 16:00 Divizia (s) 17:00 Survivor - Vanuatu (s) 18:00 Dispăruţi (s) 19:00 Sue Thomas (s) 20:00 Alertă medicală (s) 21:00 CSI: New York - Criminaliştii (s) 22:00 The Shield: Lege şi fărădelege (s) 23:00 CSI: New York - Criminaliştii (s) 00:00 Reţeaua

CINEMAX

07:00 Floricele roşii (Comedie) 08:30 Bobby Deerfield (Romantic) 10:35 Fiul meu (Dramă) 12:00Când te îndrăgosteşti(Romantic) 13:45 Drumul (Dramă) 15:45 Inamicul public (Dramă) 17:30 Nominalizat la Oscar (Comedie) 18:55 Oameni obişnuiţi (Dramă) 21:00 Oaia neagră (Comedie) 22:30 Incoruptibilii (Thriller) 00:30 Te iubesc (Comedie) 01:55 Sport sângeros (Acţiune) 03:25 Intenţii criminale (Comedie, Spania, 2004) 05:00 Supernova (SF, SUA, 1999) 06:30 În lumina reflectoarelor - Rene Russo

PRIMA TV

07:30 Ring Ring concurs interactiv 09:00 Sport cu Florentina 09:05 Al şaptelea cer (s) 10:00 Un weekend la ţară (r) 12:30 Casa: construcţie şi design 13:30 Umor din greşeală (s)14:30 Dragoste şi putere 15:00 Focus 15:30 Rosamunde Pilcher: Două surori 17:30 Trăsniţi din N.A.T.O. (s) 18:00 Focus 18 19:30 Nimeni nu-i perfect (s) 20:00 S.O.S. Salvaţi-mi casa 21:00 Copiii spun lucruri trăsnite (r) 22:00 Focus Plus 23:00 Regele ringului (actiune) 01:00 Focus (r) 02:00 Regele ringului (r)

PRO CINEMA

09:00 Batman (r) 09:30 Dădaca (r) 10:30 Smallville (r) 11:30 Terapie intensivă (r) 12:30 Teo (r) 13:45 La Bloc (r) 14:15 Regele Shaman (s) 14:45 Batman (s)15:15 Rebel în California O zi printre staruri(doc) Cu16:30 Piesă neterminată pentru pianină (dramă) 18:30 La Bloc (r) 19:00 Ruleta destinului (s) 20:00 La limita imposibilului (s) 21:00 Dădaca (s) 21:30 Joey (s) 22:00 În gaşcă (thriller) 00:15 Cu sînge rece (s) 01:15 În gaşcă (r)

NAŢIONAL

08.00 Ochii negri (s) Maria este o tânără care trăieşte într-un sătuc şi are puteri curative, transmise din moşi strămoşi. Destinul i-l scoate în cale pe Alvaro, un bărbat melancolic, în căutarea iubirii adevărate. Cu timpul, Alvaro începe să simtă pentru Maria sentimentele pe care le caută; şi ea, la rândul ei, va descoperi în el sufletul pereche. 09.00 Indig Island (s) 10.00 Pitici de vară (s) 11.00 Stargate (r) 12.20 Uite cine câştigă 14.30 Sare şi piper 16.00 Acapulco Heat (s) 17.00 Rezident de Bucureşti 18.30 Ştiri Naţional TV 20.00 Pastila Voua

ACASĂ

07:00 Tărâmul pasiunii (s) 08:45 La Tormenta (s) 10:30 Suflete rănite (s) 11:30 Rebelde (s) 13:15 Lacrimi de iubire (s) 15:30 Luna fermecată (s) 16:25 Vremea de ACASĂ 16:30 Luna fermecată (s) 17:30 Poveştiri adevărate 18:30 Victoria (s) 19:30 Totul sau nimic (s) 20:30 Trăcklarea (s) 22:00 Poveştiri de noapte 22:30 Pe tocurile Evei (s) 23:30 Belissima (s) 00:30 Poveştiri adevărate (r) Vremea de ACASĂ 01:30 Lacrimi de iubire (r) 03:30 Poveştiri de noapte (r) 04:00 Visuri fără preţ (s) 05:00 Bandiţii (s)

B1

06:30 Forţa presa realizator Petre Niţeanu (r) 07:00 710 (matinal) 10:00 Animus şi Anima (r) 11:00 Medicina Tibetană (r) 11:30 Rotterdam 12:00 ŞTIRI13:05 Calea europeană (r) 14:35 Documentar: Made in Germany15:40 Jurnal European 16:00 Poveşti de viaţă (r) 17:00 ANIMUS şi ANIMA 18:00 6! VINE PRESA 20:00 POVEŞTI DE VIAŢĂ 21:00 24 (s) 22:00 Naşul BEST OF 00:00 Forţa presa 00:30 INTERZIS 01:00 24 (reluare)

HALLMARK

12.00 Pasiune obsesivă (f). Dramă, SUA, 2001 14.00 Fiicele lui McLeod (s) Două surori(spontana şi îndrăzneaţa Tess şi reticenta şi încăpăţânata Claire) trăiesc bucuria de a se fi regăsit una pe alta, dar au de făcut faţă unei încercări dificile atunci când sunt nevoite să administreze o fermă în mijlocul Australiei. După moartea tatălui lor, cele două femei trebuie să lupte din răsputeri pentru a salva ferma. 15.00 Crimele din Midsomer (s) 17.00 Jordan (s) 18.00 Trei generaţii (f) 20.00 Patrula de coastă (s) 22.00 Lege şi ordine: Brigada specială

REALITATEA

11.00 Realitatea de la 11.00 13.00 Realitatea de la 13.00 15.05 Fabrica 16.00 Deschide lumea 17.45 Editorii Realităţii 18.00 Realitatea de la 18.00 Ştirile care te fac să înţelegi mai bine şi să afli mai multe despre ce se întâmplă în jurul tău. Cele mai importante evenimente din realitatea internă şi internaţională - politică, societate, sport, divertisment, meteo. 18.50 Realitatea zilei 20.00 Realitatea de la 20.00 20.05 Realitatea zilei 21.00 Realitatea de la 21.00 22.00 Realitatea te prive*te 00.00 Realitatea de la 00.00

M1

6:23 Carpaţi Express 6:50 Răsărit de soare 10:00 Kiki 12:15 Szechenyi 13:00 Ştiri, sport 13:20 Slovenski Utrinki 13:50 Împreună 14:20 Magia 15:20 Cei mai buni şefi din lume 15:50 S.C. Familie 16:25 Maghiar 17:55 Olimpia 18:30 Ştiri 18:35 Ştiri regional 18:50 Dumnezeu!!! 19:45 Film serial: Portrete de viaţă (Ung.) 20:30 Ştiri, sport 20:50 Vara la Balaton 21:10 Dans de bucurie 23:20 Joi seară 23:55Z4 (SUA) 0:40 Ştiri, sport

DISCOVERY

13.00 Curse 14.00 În viteza a cincea 15.00 Cum se fabrică? 16.00 Cum se fabrică diverse lucruri? 17.00 Vânătorii de mituri. Vânătorii de mituri, cei doi experţi în efecte speciale, pentru filme artistice Adam Savage şi Jamie Hyneman, ajutaţi de echipa lor, încearcă să separe adevărul de legendele urbane. 18.00 Superstructuri 19.00 Cum se fabrică? 20.00 Lecţii de supravieţuire 21.00 Meserii murdare 22.00 O pradă mortală 23.00 Pe urmele lui Chris Ryan 00.00 Motociclete americane

PE SCURT

• **Excursia olimpicilor.** Doi elevi arădeni - Ghiţă Vlad şi Filip Laurian, ambii de la Colegiul Naţional „Moise Nicoară" - au plecat ieri intr-o excursie în Tunisia, organizată de Ministerul Educaţiei pentru laureaţii la olimpiadele internaţionale. Din grup fac parte 72 de copii din toată ţara, care au luat premii la diferite discipline de învăţământ pentru care s-au organizat competiţii ce au depăşit faza naţională.

Semnul crucii într-un buştean

Conop (D.O.) - Profesorul Adrian Leric din Conop a găsit, într-un lemn pe care-l tăia pentru o construcţie, un foarte reuşit semn al Sfintei Cruci încastrat în miezul acestuia. „Puterea lui Dumnezeu e mare şi ea ni se arată uneori, în fiinţe sau în lucruri. Această cruce poate fi un semn sfânt, dar poate fi doar o evoluţie vegetală a lemnului", ne spune părintele Sorin Ciurlea, parohul bisericii ortodoxe din Conop. Bucata de lemn a fost sfinţită şi aşezată la praznicul de închinare din biserică.

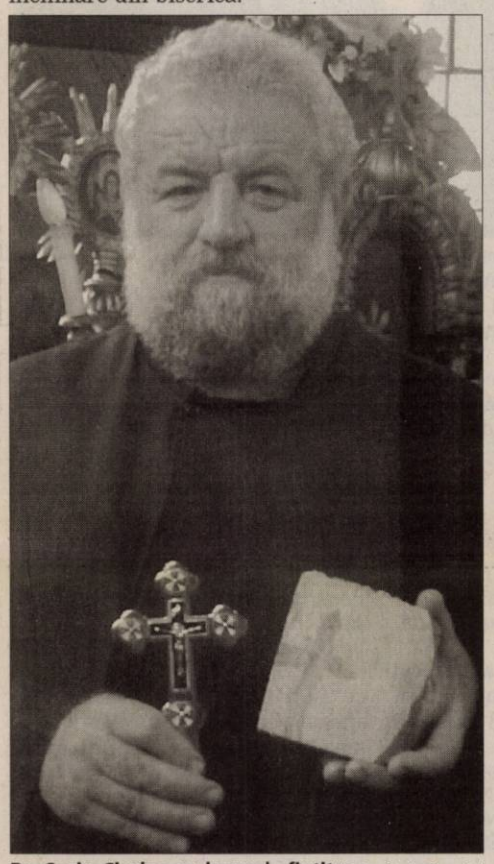

Pr. Sorin Ciurlea cu lemnul sfinţit (Foto: Dorin Ocneriu)

Zilele oraşului Chişineu-Criş

Chişineu-Criş (D.S.) - La acest sfârşit de săptămână, oraşul Chişineu-Criş va fi în sărbătoare. Este vorba despre „Zilele oraşului", manifestare care deja a ajuns la ediţia a treia. O serie de manifestări sportive şi cultural-artistice se vor desfăşura pe parcursul a două zile, crişenii având ocazia să asiste la spectacole susţinute de interpreţi şi trupe celebre.

Programul manifestărilor

Sâmbătă, 9 august

11,00 - 12,30 - Deschiderea festivă în sala mare a Primăriei. Cuvântul primarului Gheorghe Burdan, discursurile personalităţilor, istoricul oraşului, slujba religioasă de binecuvântare a evenimentului.

12,30 - 13,30 - Concertul şi defilarea Fanfarei „Sunetul Aradului", pe strada principală şi în Parcul Central al oraşului.

14,00 - 20,00 - Parc distractiv şi partide de Paintball pe Stadionul orăşenesc.

17,00 - 18,00 - Expoziţie de artă vizuală şi recital pop Simona Bivald, la Casa de Cultură.

16,30 - 01,00 - Pe Stadionul orăşenesc, concert de fanfară, recital Gina Csorba, dansuri populare din Şimand, formaţia Gheorghe Cosma, recital Laura Popa şi Oana Miron, majorete şi trupa de dans „Step Experience", recitaluri „Refflex", „DJ Rynno&Sylvia", discotecă în aer liber.

Duminică, 10 august

10,00 - 16,00 - La Complexul Sportiv, turneu de mini fotbal, activităţi sportive.

14,00 - 21,00 - Pe Stadionul orăşenesc, partide de Paintball şi parc distractiv.

17,00 - 01,00 - Pe Stadionul orăşenesc, dansuri din Ketegyhaza, recital Florica Mureşan şi Vasile Iova, dansuri din Olari, interpreţii populari Mihaela Herman, Traian Ilea şi Valeria Codorean, recitaluri „Studio

„Surprize" pentru... Festival

■ **Festivalul de la Moneasa se va desfăşura, în acest an, pe parcursul a două zile: sâmbătă şi duminică.**

Moneasa va fi „invadată" de iubitorii de folclor (Foto: FAN)

Arad (V.F.) - După cum v-am mai informat, în acest weekend se desfăşoară Festivalul-concurs al tinerilor interpreţi de muzică populară - Moneasa, ediţia a XXXIX.

Despre „surprizele" pregătite de organizatori pentru noua ediţie ne-au vorbit ieri, într-o conferinţă de presă, Nicolae Ioţcu, preşedintele C.J.A., Adrian Ţolea, vicepreşedinte C.J.A., Ana Maria Dumitrean, directorul Centrului Cultural Judeţean şi Petrică Paşca, dirijorul orchestrei „Rapsozii Zărandului". Vă semnalăm şi noi, punctual, câteva dintre ele: • festivalul, spre deosebire de alţi ani, se desfăşoară în două zile; • deschiderea oficială va avea loc sâmbătă, la ora 11, pe platoul din faţa Hotelului Parc; în prima zi sunt programate: parada portului popular, recitalul folcloric al ansamblurilor şi formaţiilor artistice de dansatori, târgul meşterilor populari, pe aleea principală a staţiunii (târg ce va fi deschis şi a doua zi, până la ora 19); • concursul soliştilor vocali, la care participă tineri interpreţi din 15 judeţe, plus judeţul Arad, se desfăşoară duminică, 10 august, la Teatrul de Vară, cu începere de la ora 14; • preşedintele juriului va fi Mărioara Murărescu, realizator de emisiuni folclorice la TVR; • surpriza spectacolului: ansamblul folcloric „Dylen" din Karlovy Vary (Cehia) care va susţine un recital de 45 de minute, de la ora 15.15; •Maratonul folcloric se va încheia cu recitalul soliştilor arădeni Cornelia Căprariu Roman, Tiberiu Crişan, Malvina Nagy, Voichiţa Suba, Ioana Luguzan iar, în final, scena va aparţine invitaţilor festivalului: Sava Negrean Brudaşcu, Traian Ilea şi Valeria Codrean Ilea şi Cornel Borza (sau Ciprian Roman).

> *„Dorim să conservăm şi să promovăm tot ce are mai valoros judeţul nostru*
>
> **Nicolae Ioţcu**

JURNAL ÎNTREABĂ: *„Credeţi că legea trebuie să-i protejeze pe chiriaşi sau pe foştii proprietari de imobile?"*

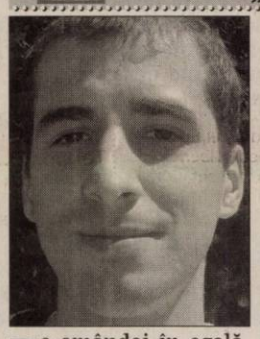

Pe amândoi în egală măsură, să fie despăgubiţi foştii proprietari în bani sau cu un imobil, iar chiriaşii să aibă o chirie asigurată până se construiesc noi imobile.

Bogdan Zaharescu (26 ani), muncitor

Ar trebui să se facă dreptate. Săracu chiriaş unde să meargă? Legile sunt corecte, eu gândesc pozitiv şi ştiu că statul va face în aşa fel încât să fie bine pentru amândoi.

Ileana Boroş (62 ani), pensionară

Să-i protejeze pe amândoi, în egală măsură. Nu ştiu ce măsuri ar trebui luate dar de aceea există oameni mai capabili decât mine care vor face ceea ce trebuie.

Ileana Butuc (66 ani), pensionară

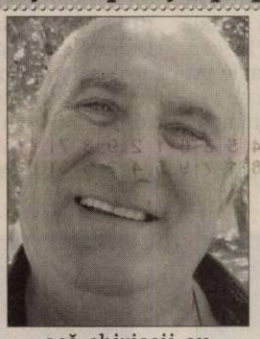

Dacă chiriaşii au cumpărat şi au acte, foştii proprietari trebuie să se judece, să fie despăgubiţi de stat. N-au nici un drept asupra fostului imobil.

Ion Şandruş (64 ani), pensionar

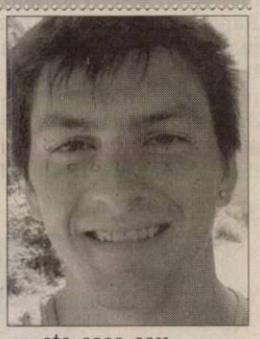

Este casa sau apartamentul foştilor proprietari, ei au drepturi. Chiriaşii ar trebui ajutaţi o perioadă, dacă n-au bani, până îşi găsesc o altă locuinţă.

Claudiu Pascu (21 ani), muncitor

Donaţii pentru sinistraţi

■ **Crucea Roşie a trimis un TIR cu ajutoare în Maramureş. Colecta de bani şi bunuri continuă.**

Arad (D.D.) - Crucea Roşie Arad a reuşit să trimită primul transport de bunuri pentru sinistraţii din localitatea maramureşeană Vişeul de Sus. „Transportul a fost posibil datorită Asociaţiei Transportatorilor Europa 2002 care, prin domnul Mayer Siegfrid, a pus la dispoziţia noastră un tir de 20 tone pentru transport gratuit. Tirul a fost încărcat cu 800 de colete cu îmbrăcăminte, alimente, apă minerală, mobilier, uşi, ferestre - toate acestea fiind colectate în urma campaniei lansate de noi alături de Prefectura Arad şi de transportator. Bunurile se vor distribui beneficiarilor cu sprijinul primăriei din Vişeul de Sus" - precizează Iudita Cuvineanu, director al filialei judeţene de Cruce Roşie.

Acţiunile de colectă de bani şi bunuri continuă. Arădenii pot face donaţii la sediul Crucii Roşii din Arad, str. Lucian Blaga nr. 8 (telefon 0257-281625). De asemenea, la Centrul de ajutoare umanitare al Primăriei Arad se adună haine şi încălţăminte; acesta se află pe strada Andrei Mureşanu (fostă E. Varga) nr. 11 (telefon 0257-252869).

Obiecte mai mari (mobilier, frigidere, aragaze etc.) pot fi donate la „Casa de copii Poiana" - aflată tot în subordinea Primăriei -, al cărei sediu se află în Micălaca, pe strada Poiana, nr. 5 (telefon 0257-368767).

Cine poate şi doreşte, poate depune bani în unul din conturile deschise de Crucea Roşie Română la BRD: RO36 BRDE 410SV 51618614100 (lei) şi RO71 BRDE 410SV 51618884100 (euro).

SE STRÂNG AJUTOARE LA CRIŞ

Cetăţenii din zona Chişineu Criş care doresc să sprijine victimele inundaţiilor din nordul ţării au la dispoziţie un Centru de colectare a ajutoarelor pentru sinistraţi. Centrul se află lângă tribunal, în fosta florărie şi a fost deschis (prin bunăvoinţa unui om de afaceri local) la iniţiativa Clubului pensionarilor din Chişineu Criş şi a filialei locale de Cruce Roşie.

„Programul centrului este de la 9.00 la 16.00. Sunt binevenite orice ajutoare, de la haine, încălţăminte, jucării, plapume, perini, la obiecte de uz casnic şi bani. Nu colectăm alimente" - precizează Georgeta Csaky, preşedinte al Clubului pensionarilor şi vicepreşedinte al Crucii Roşii Chişineu Criş.

Discriminare politică

Arad (S.T.) - PD-L Arad, prin vocea secretarului său general, Nicolae Ioţcu, cere Guvernului să renunţe la proiectul privind înfiinţarea a şapte poli de dezvoltare urbană.În opinia democrat-liberalilor, proiectul înseamnă o lovitură dată descentralizării, un pretext de discriminare a unor judeţe faţă de altele, în virtutea clientelismului politic. Drept dovadă, Ioţcu a prezentat criteriile invocate de către Guvern pentru selecţionarea oraşelor şi a demonstrat, prin cifre provenind de la Comisia Naţională pentru Prognoze, că Aradul este mult deasupra Timişoarei la toate aceste criterii.„Aradul a fost net dezavantajat în favoarea Timişoarei, doar pentru faptul că primarul Ciuhandu a fost ales pe listele PNL", a concluzionat Ioţcu.

AICI E LOCUL CARIEREI TALE!
www.romjob.ro
PORTAL NAŢIONAL DE LOCURI DE MUNCĂ!

INTERVIU ÎN EXCLUSIVITATE *cu Daniel Funeriu*

„Nimic nu mișcă fără politic"

■ Soluțiile pentru Educație nu trebuie politizate, dar deciziile importante sunt acte politice.

DIANA DUȚU
diana.dutu@informmedia.ro

Daniel Funeriu, un tânăr care face cinste Aradului (Foto: FAN)

Jurnal arădean: ***Ați prezentat, de curând, la Arad, raportul Comisiei Prezidențiale pentru Educație. La ce și cui folosește acest raport?***

Daniel Funeriu: Raportul comisiei noastre servește la stabilirea unui diagnostic exact, clar, bazat pe date concrete și pe studii profesioniste precum și la trasarea unor soluții concrete, nepartinice. Pe lângă aspectele tehnice pe care le atinge raportul, el mai are un rol fundamental în opinia mea: situația gravă în care se află sistemul educațional din România a fost asumată de cea mai înaltă instituție a statului: președinția. Prin urmare, statul, prin brațul său executiv - guvernul - are de acum obligația de a acționa, nu mai poate ignora această situație. Raportul are și o utilitate socială mare: plasează educația în centrul dezbaterii publice (foarte important în an electoral) și ne readuce cu picioarele pe pământ pe aceia dintre noi care credeam că, dacă luăm medalii de aur la olimpiadele internaționale înseamnă că avem un sistem educațional performant. De fapt este tocmai invers. M-ați întrebat cui servește acest raport. Tuturor celor care au puterea să facă ceva în sistem, și mă refer aici preponderent la partide. Orice partid este liber să preia ce elemente dorește din acest raport și să le pună în practică. Aș fi foarte fericit dacă aș vedea acest lucru, repet, din partea oricărui partid! A mai servit ca suport pentru semnarea Pactului Național pentru Educație, lucru foarte important dacă ne gândim că este prima dată după integrarea în UE când toate partidele sunt de acord cu o direcție strategică. Raportul servește și la nivel european: Ambasada Franței, de exemplu, l-a tradus și transmis autorităților de resort de acolo.

> „
>
>
>
> *Nu aș dori să fiu perceput ca «unul venit din străinătate care ne dă lecții». Sunt destui de acest gen*
>
>
>
> *Aș vrea ca nici un copil să nu mai trebuiască să treacă prin ce am trecut eu pentru a reuși în viață*
>
>
>
> *Pentru mine, Aradul înseamnă un spirit aparte, mult bun simț, oportunități și un mare potențial*
>
> „

Jurnal arădean: ***În ce măsură credeți că soluțiile propuse în raport vor deveni cu adevărat funcționale în sistemul de învățământ românesc?***

Daniel Funeriu: În măsura în care partidul sau partidele care vor guverna vor aplica Pactul Național pentru Educație pe care președintele Băsescu l-a promovat, iar partidele l-au semnat. Și în măsura în care noul guvern va adopta rapid un nou set de legi ale educației, de care avem atâta nevoie. Dar și în măsura în care oamenii din sistem vor fi formați din punct de vedere profesional pentru a aplica aceste legi. Am să vă dau un singur exemplu: se preconizează descentralizarea administrativă și, parțial, a programei școlare. Cum poate, de exemplu, un primar dintr-o comună să se implice în viața școlii dacă nu a învățat acest lucru niciodată? Nu putem să-i punem în brațe o responsabilitate pentru care nu l-am pregătit. De aceea eu insist ca acest proces de descentralizare să fie făcut, cel puțin de data aceasta, cu cap și nu așa cum e tipic la noi, să facem o lege și vedem dup-aia cum o mai și aplicăm.

Jurnal arădean: ***Ce rol are politicul în punerea în practică a soluțiilor din raport?***

Daniel Funeriu: Spuneam mai înainte că soluțiile pentru sistemul educațional nu trebuiesc politizate. Așa este, dar deciziile importante, formularea și aprobarea legilor sunt acte politice în orice țară. Cel puțin teoretic cu asta ar trebui să se ocupe politicienii din România! Soluțiile raportului, dar și alte măsuri necesare, trebuie traduse în legi, ordine de ministru etc. Așadar, politicul are cheia. Pe de altă parte, vedem cum legi importante sunt declarate anticonstituționale, altfel spus cad testul calității minime. Asta ne arată că cei care aprobă legi, parlamentarii, nu au calitatea minimă necesară pentru această muncă! E ca și cum un croitor ar vinde haine pe care le-a ars la călcat! De unde se vede clar necesitatea ca partidele să prezinte la aceste alegeri oameni cu competențe demonstrate în domenii pe care le clamează pe la televiziuni ca fiind „prioritare". Reforma clasei politice trebuie să înceapă cu profesionalizarea partidelor. Eu, ca cetățean, vreau să văd un partid capabil să-mi indice în fiecare comună importantă un profesionist în educație, unul în economie etc. Nu este un secret, de aceea m-am angajat și politic în PD-L, pentru că nimic nu se poate mișca fără sprijin politic la nivel înalt. Doar un exemplu vă dau: Comisia de Educație de la Camera Deputaților a fost condusă în această legislatură de o persoană care nu a profesat niciodată în sistemul educațional. Și aș dori să mai spun un lucru: sistemul educațional din România nu poate să fie mai de calitate decât calitatea statului însuși. Iar statul român are mult prea multe disfuncționalități pentru ca educația să fie o insulă de excelență într-o mare de mediocritate. De aceea politicul, cel puțin așa cum se va defini el după alegeri, are responsabilitatea de a face statul, în întregul său, funcțional. Este un mare șantier: constituția, educația, sănătatea, justiția, întărirea instituțiilor trebuiesc toate făcute funcționale și foarte repede!

Jurnal arădean: ***Care considerați că este cel mai mare defect al sistemului de educație din România? Dar principala sa calitate?***

Daniel Funeriu: Cel mai mare defect al sistemului de educație din România este salarizarea profesorilor. Ceea ce duce automat la scăderea sensibilă a calității celor care intră în sistem. Cariera didactică nu este atractivă, iar fără sporirea acestei atractivități nu vom avea niciodată calitate. Am să vă dau cifre. În România, un profesor câștigă în medie undeva sub 90% din PIB pe cap de locuitor. În țările UE un dascăl câștigă peste 140% din PIB pe cap de locuitor. Un dascăl spaniol sau italian este mult mai sus în piramida socială a țării sale decât un dascăl din România. Este imperativă repoziționarea socială a meseriei de dascăl, astfel încât cadrele didactice să-și recapete rolul de model în societate, în mare parte pierdut în ultimii ani. Îmi este greu să spun care este principla calitate a sistemului atâta timp cât peste 50% din tinerii până la 15 ani sunt analfabeți funcționali, adică nu au capacitatea de a înțelege ceea ce vrea un text să spună. Dar știu care ar trebui să fie principala calitate a sistemului: elevul. Orice măsură, orice leu cheltuit trebuie să răspundă întrebării: cu ce se alege elevul din asta? Eu m-am săturat ca sistemul educațional din țara mea să risipească cu nonșalanță cel mai mare capital pe care îl avem: calitatea umană. Școala românească trebuie să devină acea structură în care, indiferent de originea socială sau etnică, tinerii noștri să înțeleagă un lucru fundamental: succesul este deschis tuturor iar viitorul aparține celor care își constituie cel mai bogat patrimoniu educațional și învață să-și gestioneze viața armonios. Iar cuvântul de ordine în școală să fie respectul: înainte de toate față de tine însuți, față de lege, față de cei din jur, față de mediul care te înconjoară, față de tradițiile noastre.

Jurnal arădean: ***Trăiți în afara României de 20 de ani. Ce argumente aveți pentru a-i face pe oamenii din sistemul de învățământ românesc să creadă în dumneavoastră?***

Daniel Funeriu: Da, am plecat din România în 1988. Dar am fost plecat doar fizic și de 3 ani cred că sunt tot atât de mult în România cât și în Japonia și Germania, unde am activat. Nu a fost zi în care să nu știu cu exactitate ce se întâmplă în țară. Suntem în era comunicațiilor până la urmă. Argumentele de care vorbeați nu se clamează ci se impun în timp, se construiesc cu migală și ar trebui să se judece prin prisma a doar doi parametri: realizările profesionale și calitatea umană. Sigur, ar fi ușor să spun că am fost cel mai, cel mai și iarăși cel mai, dar încă o dată, realizările trebuie să vorbească de la sine. Ale mele sunt disponibile pe internet, oricine le poate consulta. Iar în ceea ce privește calitatea umană, ea trebuie judecată în timp. Dezbateri ca cea de la Arad vor fi organizate în toate județele țării, unde sper să cunosc și să mă cunoască tot mai mulți oameni ai școlii. Așa doresc să îi conving pe oameni că împreună putem face ceva pentru școala din România, iar influența în sistem nu poate fi obținută peste noapte. Dar pentru că insistați, cred că un atu important este faptul că am experimentat „pe propria-mi piele" sistemele de educație din România, Franța, SUA, Japonia și Germania. Îmi place să spun că sunt un expert în... normalitate și sisteme de educație funcționale. Exact lucrurile de care România duce lipsă! Dar în nici un caz nu aș dori să fiu perceput ca „unul venit din străinătate care ne dă lecții". Sunt destui de acest gen.

Jurnal arădean: ***Pe vremuri, erați un olimpic cu care România s-a mândrit. Acum sunteți un cercetător ale cărui rezultate sunt recunoscute la nivel internațional. În general, „creierele" noastre, odată plecate în afara țării, nu se mai întorc. Dumneavoastră de ce ați făcut altfel?***

Daniel Funeriu: „Pe vremuri"... ce ciudat sună! Mă face să mă simt brusc mai bătrân! Motivația mea este simplă: după ani buni petrecuți în străinătate cred că am înțeles, măcar parțial, anumite mecanisme și raporturi de forțe care dirijează lumea. Nu întâmplător am ales să activez în UE, SUA și Japonia: acestea sunt centrele de comandă ale destinelor planetei. România trebuie să se integreze în acest circuit al valorilor, nu mai putem să fim mâna de lucru ieftină a Europei. Am reușit ceea ce mi-am propus pentru mine, iar acum a sosit timpul să văd ce pot reuși pentru țara mea care, așa cum e ea, mi-a dat multe. Fie și numai un capital afectiv și o sensibilitate care mă fac să mă simt zi de zi un om bogat! Aș vrea ca nici un copil al României să nu mai trebuiască să treacă prin ce am trecut eu pentru a reuși în viață.

Jurnal arădean: ***Ce înseamnă Aradul pentru dumneavoastră?***

Daniel Funeriu: În primul rând, locul nașterii mele, care pentru orice om înseamnă mult. Înseamnă un spirit aparte, înseamnă mult bun simț, ceea ce în România e ceva rarisim astăzi, înseamnă oportunități și un mare potențial. Am întâlnit, de exemplu, la această dezbatere directori de școală extraordinar de dedicați și nu pot decât să îmi imaginez ce minuni ar fi realizat ei dacă ar fi fost într-un sistem funcțional. Nu e întâmplător faptul că Aradul, prin domnul Dacian Țolea, e prima municipalitate din România care organizează astfel de dezbateri (sper, urmate de efecte!) tocmai pentru a-și arăta interesul pentru educație. Mai înseamnă exemplul unui oraș multicultural, dar care are nevoie de mai multă vizibilitate la nivel național și european.

CINE ESTE DANIEL FUNERIU?

S-a născut la 11 aprilie 1971, la Arad. Are dublă cetățenie, română și franceză. A fost olimpic internațional la chimie. În 1988, pe când avea 17 ani, s-a stabilit, singur, în Franța. În 1995, a absolvit, ca șef de promoție, o facultate de elită în chimie („Grande Ecole") la Strasbourg. A fost colaborator strâns al unui laureat Nobel, cu care a obținut în 1999 doctoratul (summa cum laudae) în chimie, la 28 de ani. Din același an a devenit conferențiar la College de France Paris. În perioada 1999-2002 a dirijat cercetări științifice la Scripps Research Institute din California, de unde a fost recrutat de guvernul japonez. Între 2002-2006 a condus cercetări științifice la Institutul de Studii Avansate din Osaka. În 2006 a câștigat cel mai mare premiu de cercetare (Marie Curie Excellence) oferit de Uniunea Europeană: 2 milioane de euro. Din 2006 până în prezent ocupă funcția de director de cercetare la Universitatea din München, clasată prima în Germania. Din 2007 este expert pe lângă Comisia Europeană. A conferențiat la prestigioase universități din lume (Zürich, Sydney, Tokyo, San Diego, Paris etc.) În 2006 a fost numit de președintele României în funcția de vicepreședinte al Comisiei prezidențiale pentru educație și cercetare, iar din 2007 este consilierul lui Theodor Stolojan pe probleme de educație și cercetare. Este căsătorit și are un copil.

ONLINE www.aradon.ro
Aici download CV integral

PE SCURT

●**Vinovat.** Un juriu format din ofiţeri militari americani l-a găsit vinovat ieri pe fostul şofer al lui Osama ben Laden, Salim Hamdan, de „sprijin material pentru terorism", dar l-a achitat de acuzaţiile de sprijin material pentru al-Qaida, relatează Reuters.
Acesta este primul proces de crime de război desfăşurat de SUA după cel de-al doilea Război Mondial şi primul test al controversatului tribunal de la Guantanamo.

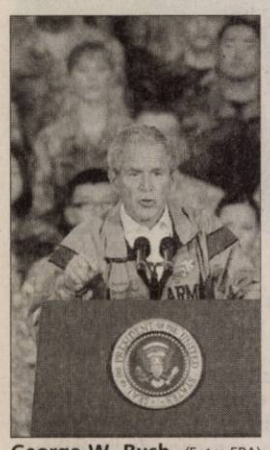

George W. Bush (Foto: EPA)

Verificare atentă

Seul (MF) - Preşedintele american George W. Bush (foto) a declarat, ieri, că este nevoie de o verificare complexă a programului nuclear nord-coreean pentru a înlătura o serie de îngrijorări legate de acesta, relatează Reuters. „Sunt preocupat de activităţile de îmbogăţire a uraniului, precum şi de testele nucleare şi procesul de proliferare, de programul de dezvoltare de rachete balistice"

Armată profesionistă

Varşovia (MF) - Guvernul polonez a anunţat marţi desfiinţarea serviciului militar obligatoriu la sfârşitul anului şi înfiinţarea unei armate exclusiv profesioniste, care va dispune în 2010 de 120.000 de militari, relatează AFP. „Ultima înrolare va avea loc în decembrie 2008", potrivit unui comunicat oficial. Stagiul militar durează nouă luni. „La sfârşitul lui 2010, armata poloneză va dispune de 120.000 de militari, dintre care 30.000 de cadre de rezervă", potrivit comunicatului. Rezerviştii, care pot fi convocaţi în orice moment, vor fi de asemenea remuneraţi. Înfiinţarea unei armate profesioniste a reprezentat una dintre promisiunile Guvernului liberal condus de Donald Tusk, în funcţie din noiembrie 2007.

Văcăroiu veghează

Bucureşti (M.F.) - Preşedintele Traian Băsescu a anunţat, ieri, că l-a „rugat" pe preşedintele Senatului, Nicolae Văcăroiu, „să vegheze la funcţia prezidenţială" cât timp el se va afla la Beijing, unde participă la deschiderea Jocurilor Olimpice, şeful statului urmând să lipsească din ţară de astăzi până duminică. „Preşedinţia dispune de sisteme de comunicaţii care mă pot găsi oriunde pe planetă, dar, în cazul în care s-ar întâmpla să nu pot fi găsit, să ştie că îl autorizez să ia decizii în numele meu. Dar este puţin probabil să nu pot fi găsit", a spus Băsescu. Şeful statului a menţionat că deplasarea la Beijing vă dura de joi până sâmbătă noaptea şi că, în această perspectivă, l-a rugat pe preşedintele Senatului „să vegheze la funcţia prezidenţială".

Protest. Mii de manifestanţi protestează lângă aeroportul din Tarija, Bolivia, cu câteva zile înainte de referendumul împotriva preşedintelui Evo Morales, a vicepreşedintelui Alvaro Garcia Linera şi alţi 8 guvernatori. (Foto: FAN)

Comemorare la Hiroshima

■ **„Noi cei care dorim abolirea armelor nucleare suntem majoritari", a precizat Tadatoshi Akiba.**

Tokyo (MF) - Zeci de mii de persoane au respectat ieri un moment de reculegere în oraşul japonez Hiroshima, cu prilejul celei de a 63-a comemorări a primului atac nuclear din istorie, în timp ce primarul oraşului a criticat statele care refuză să renunţe la arsenalul nuclear, relatează Reuters.

La ora locală 08:15 a răsunat un clopot, în momentul în care bomba denumită „Little Boy" a fost lansată asupra oraşului, provocând moartea a zeci de mii de persoane imediat şi a altora, şi mai multe, ulterior, din cauza radiaţiilor.

„Nu trebuie să repetăm un eveniment atât de trist. Trebuie să transmitem mesajul mai departe generaţiei copiilor noştri", a declarat un martor prezent la ceremonie, citat de televiziunea NHK.

Fără arme nucleare în lume

„Noi cei care dorim abolirea armelor nucleare suntem majoritari", a precizat primarul Tadatoshi Akiba într-un discurs rostit la Peace Memorial Park, la care a participat şi ambasadorul Chinei şi premierul japonez Yasuo Fukuda şi unii supravieţuitori ai acestui atac.

Porumbei zburând deasupra Domului Bombei Atomice (Foto: EPA)

„Anul trecut 170 de state au votat în favoarea rezoluţiei ONU a Japoniei cerând abolirea armelor nucleare. Numai trei state, printre care şi Statele Unite s-au opus acestei rezoluţii", a precizat acesta. Statele Unite şi alte puteri mondiale se tem că Iranul fabrică arme nucleare, în timp ce Teheranul pretinde că programul său nuclear este destinat producerii de energie.

Washingtonul şi alte state au ameninţat cu mai multe sancţiuni împotriva Iranului pe care îl acuză de tergiversare în soluţionarea problemei.

Lovitura de stat în Mauritania

Nouakchott (MF) - Preşedintele Mauritaniei, Sidi Ould Sheikh Abdallahi, şi premierul Yahya Ould Ahmed Waghf au fost arestaţi ieri dimineaţă la Nouakchott de militari, în cadrul unei lovituri de stat, au anunţat surse din cadrul serviciilor de securitate, citate de AFP.

Şeful statului, primul preşedinte ales în mod democratic (în martie 2007) de la independenţa ţării în 1960, a fost dus într-un loc necunoscut, iar şeful Guvernului se află într-o cazarmă în apropiere de preşedinţie, potrivit surselor citate.

Postul de radio şi televiziunea naţională şi-au încetat transmisia ieri, după ce militarii au agresat personalul, au declarat martorii, care au vorbit despre mişcări de trupe în capitala Nouakchott.

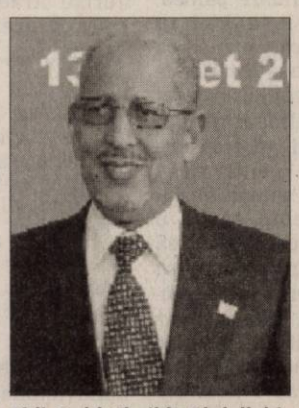

Sidi Ould Sheikh Abdallahi, preşedintele Mauritaniei (Foto: EPA)

Mauritania traversează în prezent o gravă criză politică, marcată mai ales de demisia, luni, a 48 de parlamentari din cadrul partidului prezidenţial.

Mladici dorit în arest

Belgrad (MF) - Autorităţile sârbe şi-au intensificat operaţiunile de căutare a generalului sârb bosniac Ratko Mladici, a cărui arestare este crucială pentru procesul de aderare a acestei ţări la Uniunea Europeană, a declarat ieri un oficial sârb, relatează Reuters.

În urma arestării fostului lider sârb bosniac Radovan Karadzici, acum două săptămâni, autorităţile sârbe trebuie să predea alţi doi lideri: Ratko Mladici şi liderul sârb croat Goran Hadzici.

Arestarea lor este importantă pentru aderarea Serbiei la Uniunea Europeană, obiectivul principal al actualului Guvern.

Oficialul sârb desemnat pentru a coopera cu TPI, Rasim Ljajici, a declarat că Guvernul a supravegheat multe străzi în Serbia, în cadrul operaţiunilor de căutare a lui Mladici. „Le-am ţinut secret", a spus Ljajici, într-un interviu acordat cotidianului Vecernje Novosti.

„Nimeni nu se poate ascunde la nesfârşit. O greşeală făcută de Kardzici a fost suficientă pentru a conduce la arestarea sa", a mai spus el, adăugând că „predarea celor doi fugari ar fi spre binele ţării".

Atât Karadzici cât şi Mladici, lideri ai sârbilor bosniaci în timpul războiului dintre anii 1992-1995 din Bosnia, sunt acuzaţi de masacrarea a 8.000 de musulmani bosniaci la Srebrenita şi pentru asediul de 43 de luni asupra oraşului Sarajevo.

Hadzici este acuzat de crime de război în perioada războiului din 1991-1995 din Croaţia.

Într-un interviu acordat cotidianului sârb Blic, ministrul sârb al Apărării, Dragan Sutanovaci, le-a cerut lui Mladici şi Hadzici să se predea.

Lansat în campanie

Ierusalim (MF) - Un membru al Guvernului israelian, Shaul Mofaz, un posibil succesor al actualului premier, a declarat ieri că Iranul, ţara sa natală, este „sursa tuturor relelor", iar programul său nuclear constituie o ameninţare la adresa păcii mondiale, relatează Reuters. Mofaz a vorbit la o zi după ce s-a lansat în campania electorală pentru alegerea preşedintelui partidului Kadima, luna viitoare, care va conduce la înlocuirea premierului Ehud Olmert. Potrivit sondajelor, Mofaz, vicepremier şi ministru al Transporturilor, este considerat printre favoriţi în cursa pentru conducerea partidului de centru Kadima, însă este devansat de ministrul de Externe, Tzipi Livni. „Iranienii sunt sursa tuturor relelor", a declarat Mofaz în cadrul unui interviu la postul public de radio, adăugând că programul nuclear al Teheranului reprezintă „o ameninţare la adresa existenţei Israelului".

Rusia acuză Georgia

Tbilisi (MF) - Un ofiţer de rang superior din Rusia a acuzat ieri Georgia că a trimis în cursul nopţii de marţi spre miercuri avioane militare în provincia separatistă Osetia de Sud, Tbilisi negând vehement aceste acuzaţii, relatează Reuters.

Potrivit adjunctului comandantului trupelor ruse de menţinere a păcii în Osetia de Sud, citat de agenţia Interfax, avioanele militare au efectuat opt raiduri deaspura regiunii după ce au decolat din oraşul Gori.

Osetia de Sud şi-a proclamat independenţa faţă de Georgia la începutul anilor '90, iar după mai multe confruntări armate la sfârşitul săptămânii, soldate cu mai mulţi morţi, temerile privind izbucnirea unui nou conflict au crescut.

„Apariţia avioanelor de război în zona de conflict reprezintă o încălcare gravă (a acordurilor actuale)", a declarat Vladimir Ivanov, citat de Interfax.

Purtătorul de cuvânt al Ministerului georgian de Interne Şota Utiaşvili a negat acuzaţiile.

„Nu este adevărat. Este o nouă serie de minciuni. Separatiştii împreună cu trupele ruseşti de menţinere a păcii încearcă să creeze o realitate alternativă", a declarat acesta.

Militar georgian în alertă (Foto: EPA)

Marţi, Georgia a negat că se pregăteşte pentru război în Osetia de Sud în urma confruntărilor de la sfârşitul săptămânii, iar Rusia a declarat că nu va rămâne indiferentă în cazul în care confruntările la graniţele sale vor continua.

JURNAL ARĂDEAN
MARE Publicitate: 08.00-17.00 Tel: 280943
MICA Publicitate: 08.00-19.00 Tel:210775
Preluarea anunţurilor pentru următoarea zi se face până la ora 18.00

PE SCURT

- **Controale.** Poliţiştii rutieri au aplicat 366 sancţiuni contravenţionale, în valoare de 25.995 lei, în urma controalelor efectuate.

Parcată între benzi

Arad (A.M.) - Zilele trecute, în dreptul podului din Grădişte, un automobil a fost lăsat în drum, între cele două benzi de circulaţie. „Aşa s-o fi gândit el să parcheze. Poate nu a lăsat-o lângă trotuar, pentru că era un indicator cu „parcarea interzisă" acolo", spunea, amuzat, un şofer, care a trebuit să se strecoare pe lângă maşina din mijlocul străzii. Presupunând, totuşi, că a fost vorba de o defecţiune, şoferul respectiv era obligat să scoată maşina în afara părţii carosabile, şi nu să o lase acolo, îngreunând circulaţia celorlalte automobile.

Lovit mortal

Ineu (I.C.) - Tragic accident de circulaţie, marţi seara, în afara localităţii Ineu, acolo unde un biciclist din Şomişcheş a murit pe loc, după ce a fost lovit de un Renault. Şoferul autoturismului nu l-a văzut pe bărbatul care se afla pe bicicletă şi care circula pe aceeaşi direcţie de mers. Victima, în vârstă de 50 de ani, nu era echipată pentru a putea circula pe timp de noapte cu bicicleta, conducătorul maşinii neobservându-l. Biciclistul a decedat pe loc în urma impactului.

Aurel Mircea Radiţa (Foto: FAN)

Scandal la Şicula

Şicula (L.Ş.) - Aurel Mircea Radiţa, primarul de la Şicula, acuză APIA că discriminează Primăria pe care o conduce. Radiţa susţine că APIA a respins fără temei un dosar prin care autorităţile locale solicitau subvenţii pentru 625 de hectare de păşune comunală. „Dosarul depus de către Primărie nu a fost luat în considerare, pe motiv că banii se dau numai pentru crescătorii de animale. Ulterior am avut discuţii cu mai mulţi primari ce au întocmit documentaţii similare şi care au fost aprobate", susţine Radiţa. Acesta mai spune că, neprimind 50 de euro pe hectar, comunitatea locală a pierdut nu mai puţin de 31.250 de euro. Vom reveni cu amănunte.

Irespirabil. Lucrările de reamenajare de pe Bulevardul Revoluţiei creează nori de praf, care, împreună cu mirosul puternic de bitum încins, fac aerul de nerespirat, mulţi arădeni trebuind să traverseze zona cu batiste la nas. (Foto: Alina Matiş)

Directorul TOP, revocat din funcţie

Arad (A.B.) - Consiliul de Administraţie al Târguri, Oboare, Pieţe s-a întrunit, ieri, pentru a bate în cuie o decizie conturată de ceva vreme de membrii AGA, care vor să scape de directorul Daniela Sabău. Membrii CA au decis să o revoce din funcţie pe Daniela Sabău, motivul indicat în actul decizional fiind „lipsa unui program managerial", motiv care a ţinut capul de afiş şi în cazul revocării din funcţie a directorului GCA. Ca şi în cazul lui Ioan Covaci, Daniela Sabău a ţinut să precizeze faptul că, „conform actului constitutiv, managementul societăţii este asigurat de consiliul de administraţie, directorul având doar rol executiv, acela de a pune în aplicare hotărârile luate de AGA şi CA. Eu nu am nici o putere de decizie, ci doar de execuţie". Cu alte cuvinte, directorul TOP nu putea avea un plan managerial în absenţa unor coordonate clare fixate de factorii de decizie de la TOP. Daniela Sabău nu a decis încă cum va acţiona.

Dezbatere cu lacrimi la Primărie

Reprezentanţii ziarelor şi ai difuzorilor de presă s-au întâlnit cu autorităţile locale.

LUCIAN ŞERBAN
lucian.serban@informmedia.ro

Arad - Sala 70 a Primăriei a găzduit, ieri, o dezbatere publică care a avut ca obiect stabilirea unor locaţii pentru amplasarea tonetelor de ziare, a gheretelor destinate comercializării produselor alimentare şi nealimentare şi a standurilor pentru comercializarea fructelor.

Întâlnirea a debutat într-o notă patetică, Floare Marţiş, mama proprietarului celor două chioşcuri cu obiecte bisericeşti aflate lângă galeria de artă care au fost demolate de Primărie cerând printre lacrimi o nouă locaţie pentru ca familia sa să-şi poată câştiga în continuare pâinea. Reprezentanţii Primăriei au asigurat-o însă că vor încerca să găsească o nouă locaţie, de preferat în apropierea unei biserici. Consilierul Ştefan Tabuia a vorbit apoi despre tradiţia pe care o au la Arad chioşcurile de ziare, susţinând că ar trebui găsită o soluţie pentru ca acestea să se încadreze în arhitectura oraşului. Andrei Ando, directorul ziarului Observator Arădean, a făcut un adevărat rechizitoriu la adresa edililor care „au iniţiat o acţiune îndreptată împotriva difuzorilor de presă şi a libertăţii de exprimare a gândului

Doar patru gherete din Arad vor fi mutate (Foto: Ştefan Matyaş)

scris", în timp ce Mircea Ţişcă, directorul ziarului Jurnal Arădean, a reamintit celor prezenţi cum au fost

> *Domnul primar ne-a spus că nu ne poate oferi un spaţiu pe domeniul public*
>
> FLOARE MARŢIŞ

desfiinţate gheretele de la Fortuna şi Boul Roşu, propunând totodată ca la licitaţia ce urmează să fie organizată de Primărie pentru amplasarea noilor chioşcuri niciuna din firme să nu poată obţine mai mult de 30% din piaţă.

Memoriu pentru gherete

Reprezentanţii publicaţiilor din Arad au înaintat mai marilor oraşului un memoriu în care solicită reamplasarea urgentă a chioşcurilor de ziare în mai multe zone din municipiu şi autorizarea amplasării de chioşcuri de ziare în cartierele Grădişte şi Aradul Nou. Semnatarii susţin că „în zone importante din Arad nu mai există difuzarea presei, din dispoziţia Primăriei, care a hotărât desfiinţarea chioşcurilor. Este vorba de Boul Roşu, unde de cinci luni acestea au fost ridicate, respectiv Fortuna, unde au fost desfiinţate de mai bine de un an. Faptul că acest lucru s-a întâmplat la «solicitarea antreprenorului care execută lucrări de modernizare a drumurilor în Arad», aşa cum dumneavoastră, domnule primar, v-aţi exprimat la întâlnirea chioşcarilor cu mass-media din Arad, îl considerăm de fapt o delegare a responsabilităţii şi o explicaţie inacceptabilă.

În consecinţă, vă solicităm să faceţi demersuri concrete pentru menţinerea în municipiu a chioşcurilor de difuzare a presei".

ONLINE www.aradon.ro
Aici mai multe fotografii şi download memoriu

Mafie în Piaţa Fortuna

O mână de comercianţi fac legea în Piaţa Fortuna, ameninţându-i pe producătorii autohtoni.

Arad (A.B.) - Teroare în Piaţa Fortuna, acolo unde producătorii autohtoni acuză faptul că sunt ameninţaţi şi izgoniţi din hală de comercianţii de fructe şi legume. Producătorii se plâng că nu sunt lăsaţi să-şi vândă produsele, pentru că preţul practicat de ei e mai mic decât cel al comercianţilor, iar produsele de mai bună calitate şi netratate chimic. După spusele producătorilor, o mână de comercianţi fac deja legea în noua hală agroalimentară din Fortuna, spre disperarea celorlalţi.

Ameninţări

Nu de mult, un producător de lubeniţă a fost ameninţat, înjurat şi la un pas de a fi luat la bătaie, pentru că a decis să-şi vândă produsele la Fortuna, la preţ mai mic decât comercianţii. A fost oprit să intre în hală pe motiv că mesele sunt rezervate şi nu îşi va găsi nici un loc. De un tratament similar au parte mai toţi producătorii autohtoni, cărora li se impune, pe o voce autoritară, să îşi caute alt loc pentru vânzarea produselor.

Alţi producători sunt întâmpinaţi de cum se dau jos din maşini pentru a li se propune un târg vădit în dezavantajul lor: să-şi vândă întreaga marfă comercianţilor, la preţ mic, fără a mai intra în piaţă, sub pretexul că în hală oricum nu sunt mese şi nu vor avea unde să-şi vândă marfa. Situaţia nu e nici pe placul cumpărătorilor, care susţin că nu mai au de unde să-şi cumpere produse proaspete, că

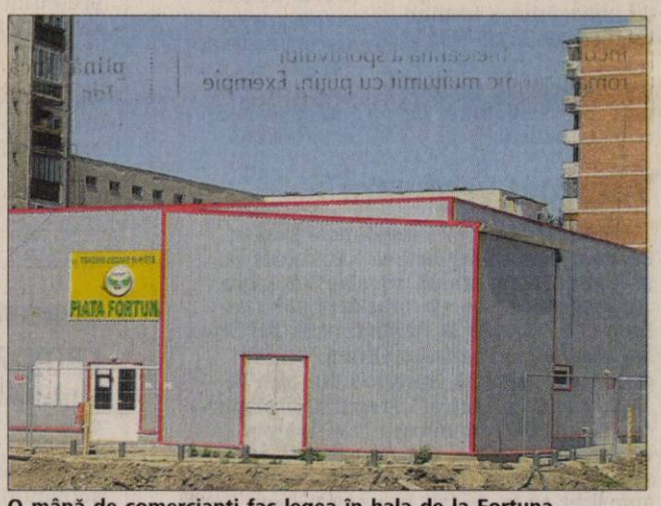

O mână de comercianţi fac legea în hala de la Fortuna (Foto: Şt. Matyaş)

sunt furaţi pe faţă de comercianţi, care le vând bunuri alterate, de proastă calitate. Ei acuză autorităţile că nu intervin pentru a face ordine la Fortuna.

Apăraţi cu vorbe

Conducerea TOP îi sfătuieşte pe producătorii ameninţaţi să se adreseze administratorilor de pieţe pentru a lămuri situaţia şi afirmă că locuri în piaţă sunt pentru toţi. TOP susţine, însă, că la Fortuna sunt doar 20 de mese destinate comercianţilor ocazionali, nerezervate, şi îi sfătuieşte pe comercianţii de lubeniţe care vând produsele afară din hală să vândă marfa în Piaţa Mică sau Piaţa Catedralei, unde există platouri rezervate vânzării acestor produse, iar vadul comercial e mai bun. Situaţia de la Fortuna va fi însă analizată de directorul TOP.

CET nu a hotărât când va relua furnizarea apei calde (Foto: Şt. Matyaş)

Duşuri reci pentru arădeni

Arad (A.B.) - Arădenii trebuie să mai aştepte pentru ca furnizarea apei calde să fie reluată de către CET. Societatea anunţase faptul că se va strădui să repornească instalaţiile înainte de termenul limită de 15 august, susţinând că cel mai probabil apa caldă va curge la robinete în 11 sau 12 august, cu excepţia zonelor sau cartierelor cu probleme. Numai că probele făcute de CET sub presiune au scos la iveală o serie întreagă de probleme pe magistrale şi reţele, aşa că reluarea furnizării apei calde se va lăsa aşteptată. „Avem foarte multe avarii. Lucrăm în tot oraşul, pentru că am descoperit probleme mai peste tot", susţinea, ieri, Lucian Barniciu, directorul CET.

Cele mai mari dintre problemele de pe magistrale au apărut imediat după demararea probelor sub presiune în Micălaca (acolo unde apa a ţâşnit din pământ la şapte metri înălţime), pe Stejarului, Coşbuc, în vecinătatea Colegiului Naţional Moise Nicoară şi pe Horia, dar numărul avariilor este mult mai mare. În plus, CET lucrează în aceste zile şi la remedierea problemelor din centrală.

„Sperăm ca lucrările din centrală să le finalizăm vineri, iar sâmbătă să umplem circuitele de aici. Luni vom vedea cum stăm exact, dar e greu de spus acum când vom relua furnizarea apei calde. Noi încercăm să procedăm ca atare cât mai curând posibil", a mai adăugat managerul CET. Barniciu a precizat şi faptul că, deşi s-au creat o serie de neajunsuri populaţiei prin oprirea furnizării apei calde, „e foarte bine că am făcut aceste probe de presiune acum, pentru că altfel avariile ar fi apărut în timpul iernii, iar problemele s-ar fi dublat".

JURNAL ARĂDEAN
SPORT
Mai multe informaţii: www.aradon.ro - sport

PE SCURT

• **În cantonament.** Handbaliştii arădeni şi-au mutat „cartierul general" la Bekescsaba, acolo unde vor rămâne până pe 13 august. Conducătorul delegaţiei, Mihai Petrică *(foto)* a legat trei amicale cu echipe din zonă pe perioada cantonamentului.

• **Înfrângere.** Ieri, la Ineu, echipa de fotbal feminin, Victoria, din localitate, a întâlnit Ripensia Timişoara, într-un meci amical. Scorul a fost 4-0, în favoarea echipei de pe Bega. Formaţia ineunană este antrenată de către prof. Petru Feieş.

ALBE ŞI NEGRE

Nu vă mai mulţumiţi cu puţin !

DANIEL SCRIDON
daniel.scridon informmedia.ro

Emoţionat, real şi plin de învăţăminte, mesajul fostei mari campioane a tenisului de masă, Otilia Bădescu, adresat olimpicilor - în calitate de consilier al lui Octavian Belu, şeful Agenţiei Naţionale pentru Sport - înaintea plecării spre Beijing. „Să nu fiţi cum am fost eu, şi mulţi alţii, să nu vă mulţumiţi doar cu prezenţa acolo" - a spus Otilia, în încercarea de a-i mobiliza pe cei de la care aşteptăm mult râvnitele medalii olimpice.

Cuvintele Otiliei scot în evidenţă o incorigibilă meteahnă a sportivului român, veşnic mulţumit cu puţin. Exemple ? Cu nemiluita. Aşa s-au prezentat fotbaliştii „tricolori" la Euro 2008, dinainte învinşi. Apoi, simpla calificare la câte o competiţie de nivel european şi mondial, a devenit obiectiv „de lux" pentru multe dintre disciplinele sportive din România. E adevărat, important este să participi, dar nimeni şi nimic nu îi poate împiedica pe sportivi să-şi propună mai mult decât atât.

Mini-fotbal

Chişineu Criş (L.S.) - Primăria Chişineu Criş organizează un turneu de mini-fotbal, pentru seniori, cu ocazia Zilelor Oraşului, în perioada 9-10 august. Cei dornici de a participa la acest eveniment pot lua legătura cu Daniel Cherecheşi, tel: 0745/373986.

Suspectă de menisc

Arad (D.S.) - Campioană cu B.C. ICIM în 2008, Eli Pavel s-a întors accidentată de la lotul naţional. Pivotul echipei arădene este suspectă de menisc, un diagnostic corect urmând să-i fie pus de dr. Trocan. În cazul nefericit, în care va ajunge „la cuţit", jucătoarea va absenta minim o lună de la pregătiri.

Eli Pavel (Foto: C. A.)

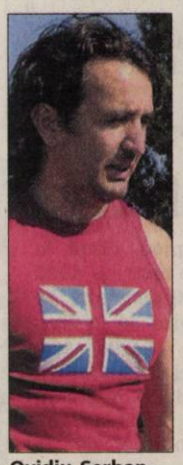

Ovidiu Şerban (Foto: Şt. M.)

Vor în elită

Arad (D.S.) - Reînfiinţată după o pauză de un an, gruparea de rugby a Universităţii „Aurel Vlaicu" şi-a fixat ca obiectiv, accederea în elita naţională. Sub comanda antrenorului Vali Epure, coordonat de managerul Ovidiu Şerban, rugbiştii arădeni se pregătesc pe terenul CPL din Grădişte. Primul meci oficial pentru UAV este programat la Arad, pe 20 septembrie, împotriva unei contracandidate la promovare, Metrorex Bucureşti.

A scăpat de „Bătrâna Doamnă"

■ Nicolae Bara a oficializat cedarea pachetul majoritar de acţiuni de la UTA.

Arad (D.S.) - De-acum este clar. Nicolae Bara nu mai este omul numărul unu al clubului fanion al Aradului. Nici măcar firma sa, Frigotehnica, nu mai deţine pachetul majoritar de acţiuni, rămânând cu un procent de 20% în viitorul SA. Mai mult, în aceste zile, urmează să se oficializeze şi ieşirea din societatea non-profit FCM UTA, unde Bara şi Frigotehnica aveau 51% din acţiuni, pentru a face loc noilor investitori. Aceştia vor deţine majoritatea, prin procentul actualei asociaţii şi cele din noua societate pe acţiuni.

> *Ştiu numele acţionarilor, dar nu pot să-i anunţ împotriva voinţei lor*
>
> NICOLAE BARA

La mâna lui Chirilă

Chestionat în privinţa numelui noilor investitori ai „Bătrânei Doamne", Nicolae Bara a refuzat să ofere detalii, limitându-se să arate cu degetul înspre Ionuţ Chirilă, „tamponul" dintre club şi noua echipă de conducere. „Ionuţ Chirilă are un rol important în ceea ce priveşte relaţia cu partea majoritară a acţionariatului. El ştie cel mai bine cum stau lucrurile în momentul de faţă" - a declarat fostul finanţator principal.

Semnal de alarmă

Elegant, printre cuvinte, Nicolae Bara i-a transmis lui Ionuţ Chirilă că pentru binele clubului, mai multă transparenţă nu ar strica. Dimpotrivă. Tergiversarea oficializării schimbării nu este de bun augur, cum reiese şi din cele spuse de fostul şef al grupării alb-roşii: „Ar fi bine ca jucătorii şi angajaţii să-şi cunoască, în anumite limite, noi patroni".

Să se facă lumină !

Jumătate din schimbările petrecute în această vară la UTA le-am aflat, prin intermediul fostului creditor, Nicolae Bara. Mai rămâne ca Ionuţ Chirilă să facă lumină şi în privinţa noilor investitori. Nicăieri, în lume, n-am auzit ca acţionarul majoritar să rămână „în umbră". Evident, dacă nu are nimic necurat de ascuns.

Nicolae Bara a scăpat de „Bătrâna Doamnă" (Foto: Şt. M.)

UTA - CFR TIMIŞOARA 2-1 (0-0)

Aproximativ 800 de spectatori au asistat, aseară, la primul meci al echipei UTA, în nocturnă. Arădenii au întâlnitit CFR Timişoara, şi au câştigat cu scorul de 2-1. Golurile „Bătrânei Doamne" au fost marcate de către Alin Ilin, după de oaspeţii au condus cu 1-0.
Ionuţ Chirilă a trimis în teren următorii jucători: Mârne - Mihuţ, Toc, Chiţa, Melinte - M. Gheorghe, Todea, Bălan, Ibeh - Roszel, Epson. Au mai jucat Drida, Buican, Ilin, Dumitru, Polgar, Negru, Turcuş, Fl. Dan, Puie. În min. 60 Bălan a primit cartonaş roşu dar a fost înlocuit.

Încă două partide

Arad (D.S.) - După ce au „înroşit" telefoanele în căutarea unor adversari, utiştii au izbutit să-şi găsească parteneri de verificare de acelaşi eşalon. Conform unui comunicat de presă, primit, ieri dimineaţă la redacţie, UTA va juca vineri seara, ora 20, în compania echipei Severnav Turnu Severin, pentru ca, duminică, tot în nocturnă, de la aceeaşi oră, să întâlnească „sora" mai mică, CSU Vasile Goldiş Arad.

La ambele partide intrarea este liberă, astfel încât iubitorii fotbalului arădean să-şi poată urmări favoriţii la lucru, cu doar câteva zile înaintea startului de sezon.

Gabriel Moraru s-a retras

■ Cotat drept favorit numărul trei, tenismanul a invocat probleme de sănătate.

Moraru a fost nevoit să spună pas, concentrându-se asupra întrecerilor următoare (Foto: FAN)

Arad (A.H.) - Ieri a fost o zi plină, încărcată, la Turneul „Ion Ţiriac" din oraşul nostru. În condiţiile în care, cu o zi înainte, pe tabloul principal al probei de simplu s-au disputat doar cinci jocuri, grosul a rămas pentru miercuri. Cu această ocazie, pe terenurile bazei „Fair Play" din Subcetate au putut fi urmăriţi marii favoriţi ai întrecerii, Cătălin Gârd (singurul participant aflat între primii 300 în clasamentul mondial) respectiv Victor Ioniţă. Rezultatele înregistrate au fost următoarele: Cătălin Gârd (România) - Alexandru Lazăr (România) 6-3, 6-4, Dragoş Mîrtea (România) - Axel Michon (Franţa) 0-6, 4-6, Marcel Miron (România) - Robert Varga (Ungaria) 4-6, 4-6, Holzler Hubert (Austria) - Adam Kellner (Ungaria) 4-6, 6-3, 3-6, Florian Reynet (Franţa) - Danail Tarpov (Bulgaria) 5-7, 4-6, Ettore Capello (Italia) - Jiri Skoloudik (Cehia)7-5, 1-6, 6-7, Valentin Dima (România) - Artemon Apostu Efremov (România) 0-6, 0-6, Andrei Mlendea (România) - Kristijan Mesaros (România) 3-6, 6-4, 4-6, Radu Albot (Moldova) - Victor Ioniţă (România) 1-6, 3-6, Desigur, partidele care au „monopolizat" interesul spectatorilor au fost cele susţinute de reprezentanţii Aradului, anume de Marius Copil (România) şi Călin Paar (Germania). Aceştia au nimerit destul de prost la tragerea la sorţi, cu valoroşii Gabriel Moraru (cap de serie 3) respectiv maghiarul Bardoczky (cap de serie 4). Totuşi, Gabi Moraru s-a retras, în ultimul moment, din concurs (precum croatul Lelas), acuzând dureri la spate, astfel încât adversarul lui Copil a devenit Alexandru Muşat, în faţa căruia tenismanul nostru s-a impus cu 6-2, 6-0, În celălalt meci: Paar - Bardoczky 2-6,1-6.

Bun venit, FC Sânleani

Arad (D.S.) - După ce a bătut palma cu Ioan Ienciu, pentru preluarea grupei de juniori „marca Romvest", care în sezonul trecut a evoluat în „Onoare", sub culorile lui FC Sânleani, potentul om de afaceri local, Nelu Bulzan, a luat locul Speranţei Turnu în Liga IV. Doi dintre fii săi, Roberto şi Marius, se vor ocupa de partea administrativă, în vreme ce Dinu Donca îşi va continua munca de antrenor.

Formată pe scheletul grupei de juniori şi întărită cu fraţii Petcuţiu, portarul Bolcaş şi alţi câţiva jucători localnici, FC Sânleani va avea ca obiectiv formarea unei echipe competitive, care să practice un fotbal spectaculos.

Ilincic, învingător la ARED OPEN

■ Sârbul se află la al doilea succes obţinut în Arad, după victoria din 2006.

Arad (S.C.) - Punct final în prima ediţie a turneului internaţional de şah ARED OPEN 2008, turneu inclus în circuitul Grand Prix România, unul din principalele evenimente sportive ale anului în Arad, desfăşurat în organizarea Şah Club Vados, în parteneriat cu Ared

Turneul a fost câştigat de marele maestru (MMI) Zlatko Ilincic din Serbia cu 7,5 puncte din 9 posibile, la al doilea succes într-o competiţie desfăşurată în Arad după victoria din 2006 de la turneul de mari maeştri. Locul II a fost ocupat de maestrul internaţional (MI) Vlad Bârnaure, cu acelaşi număr de puncte ca şi învingătorul. Principalul favorit al turneului, Costică Lupulescu a trebuit să se mulţumească doar cu locul III.

Dintre jucătorii arădeni s-au remarcat maestrul internaţional Butunoi Alexandru şi Popa Ovidiu. Primul s-a aflat tot timpul în lupta pentru primele locuri însă înfrângerea dramatică din ultima rundă (prin depăşirea timpului de gândire !!) cu MI Vlad Bârnaure, l-a făcut să rămână în final doar cu 6 puncte, în timp ce al doilea s-a dovedit pe lângă un susţinător fidel al competiţiilor arădene şi un redutabil jucător la tablă, terminând întrecerea cu 5,5 puncte şi un câştig însemnat de puncte ELO.

Premii speciale

Alte premii speciale au mai luat: Lolici Iselin la feminin, Mocanu Sergiu din Republica Moldova la copii sub 16 ani, Kelly Ladislau si Popa Ovidiu la cei mai buni arădeni sub 2300, Irodenka Robert pentru cea mai bună performanţă Elo dintre jucătorii cu elo între 2200-2400, Uţă Adeline şi Scripnic Dumitru la elo 1900-2200, Lucian Hoffman Monica şi Terek Gyula la elo sub 1900, Ungureanu Sandu şi Petho Cătălin la jucători fara elo. Cei mai buni copii sub 12 ani au fost Neaga Horia, Steopan Darius şi Cîmpean Dorin. Premiul Lucky Loser (100 lei) a fost adjudecat de Tincu Radu.

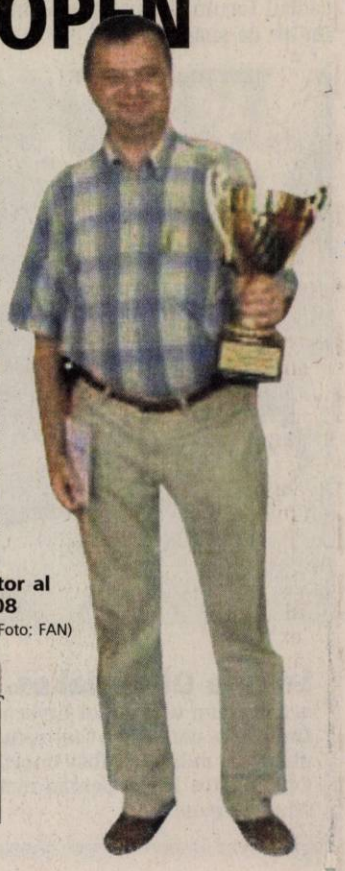

Fericitul câştigător al ARED OPEN 2008 (Foto: FAN)

AU POS UMĂRUL

Desfăşurarea turneului nu ar fi fost posibilă fără sprijinul partenerilor competiţiei – ARED, Primăria municipiului Arad, Centrul Cultural judeţean Arad şi al sponsorilor Arad Leasing, ProDenta, Anidora, La Fântâna, Wine Princess, pensiunea Kalypso, RDC Computers şi European Drinks.

PE SCURT

• **Bombă artizanală.** Suporteri furioşi ai echipei Flamengo au lansat o bombă artizanală pe terenul de antrenament al formaţiei lor. Circa 30 de fani furioşi după rezultatele slabe ale echipei lor au intrat pe stadionul din Rio de Janeiro, strigând: „Pentru a juca la Flamengo, trebuie să uzi tricoul". Jucătorii, indignaţi, s-au îndreptat spre suporteri şi i-au înjurat. Incidentul nu a avut alte urmări din cauza gardului ce separa taberele. Antrenamentul a fost întrerupt.

Pe locul 11

Bucureşti (MF) - Echipa naţională a României a urcat un loc în clasamentul FIFA Coca Cola pe luna iulie, dat publicităţii miercuri, ocupând poziţia 11, cu 1021 puncte.

Lider în această ierarhie este noua campioană europeană, Spania, urmată de selecţionatele Germaniei şi Italiei.

Echipă olimpică

Bucureşti (MF) - Preşedintele executiv al Federaţiei de Fotbal din Anglia, Brian Barwick, a declarat că Marea Britanie trebuie să aibă o echipă de fotbal la Jocurile Olimpice de la Londra, din 2012, pentru prima dată din 1964, informează BBC.

Brian Barwick (Foto: EPA)

Dirk Nowitzki (Foto: EPA)

Portdrapel

Berlin (MF) - Baschetbalistul Dirk Nowitzki, jucător din NBA, va fi portdrapelul delegaţiei Germaniei, vineri, la ceremonia de deschidere a Jocurilor Olimpice de la Beijing, a anunţat, miercuri, comitetul olimpic german (DOSB). Nowitzki, desemnat cel mai bun jucător din NBA în 2007, va evolua, la 30 de ani, pentru prima oară la JO. El a jucat un rol important în calificarea echipei ţării sale la turneul olimpic de baschet masculin, la care germanii nu au mai participat din 1992.

Depistată pozitiv

Beijing (MF) - Halterofila Monkia Devi a fost depistată pozitiv cu un steroid şi nu va participa la turneul olimpic, a anunţat, la Beijing, un oficial al delegaţiei indiene.

Devi, singura reprezentantă indiană la haltere, a fost retrasă din naţională cu câteva ore înainte de plecarea la Beijing.

Devi a fost depistată pozitiv la un test în afara competiţiei în India. Ea urmează să fie înlocuită de Shailaja Pujari (-75 kg), reţinută iniţial însă exclusă deoarece a fost suspectată că ar fi oferit 500.000 de rupii (7.264 euro) unui responsabil al federaţiei indiene pentru a obţine biletul la JO.

Zguduită de cazuri de dopaj, federaţia indiană de haltere a fost reintegrată în cadrul forului internaţional în 2007, după un an de suspendare.

Leto la Olympiakos. Mijlocaşul argentinian al echipei Liverpool, Sebastian Leto, căruia i-a fost refuzat permisul de muncă, a fost împrumutat la Olympiakos Pireu pentru următoarele două sezoane. (Foto. EPA)

Mascotele Jocurilor Olimpice

• **Cele cinci păpuşi Fuwa sunt un motiv de superstiţie pentru poporul chinez.**

Cei mai mulţi dintre chinezi iubesc mascotele Fuwa (Foto: FAN)

Beijing (MF) - Drăguţe, zâmbitoare şi prietenoase, mascotele reprezentând cele cinci cercuri ale Jocurilor Olimpice au câştigat inimile copiilor din întreaga lume, fiind simboluri ale norocului, dar şi un ambasador de marketing redutabil pentru acest eveniment sportiv.

Cele cinci păpuşi stilizate, cunoscute împreună sub numele Fuwa - „păpuşi aducătoare de noroc", reprezintă cele cinci inele olimpice şi, totodată, cele cinci elemente tradiţionale chineze. Fiecare dintre mascote are nume bisilabic cu rezonanţă ritmată, ceea ce aminteşte de chinezi şi modul în care aceştia se adresează, cu afecţiune, copiilor.

Cea mai populară dintre mascote, Huanhuan, are culoarea roşie, reprezintă Flacăra Olimpică şi pasiunea pentru sport. Pe locul al doilea ca popularitate se află Jingjing, care este de culoare neagră şi simbolizează lemnul, sub forma unui panda gigantic.

Beibei, de culoare albastră, este mascota care reprezintă apa, sub forma unui sturion chinezesc uriaş, în timp ce galbena Yingying simbolizează pământul, sub forma unei antilope tibetane. Ultima mascotă, Nini, are culoarea verde, reprezentând simbolul cerului şi având forma unei privighetori.

Dar, ca majoritatea mascotelor olimpice lansate după Olimpiada de Iarnă de la Grenoble (Franţa) din 1968, Fuwa s-au bucurat de o primire călduroasă peste tot, în calitate de reprezentante ale Olimpiadei. Imaginea lor a fost utilizată şi de anumite organizaţii internaţionale pentru a sublinia problemele politice din China, motiv pentru care sunt învinuite de unii dintre chinezi că au generat evenimente negative.

OPONENŢI

Amnesty International, care a criticat China pentru eşecul de a-şi ţine promisiunile făcute în ceea ce priveşte respectarea drepturilor omului, a elaborat o figurină sub formă de maimuţă, Nu Wa - nume care este folosit pentru a desemna un bărbat tânăr şi furios -, pe care a folosit-o pentru a protesta faţă de cenzurarea internetului.

O altă organizaţie internaţională a lansat un videoclip pe YouTube în care protagonistul este un personaj roşu-galben, GenGen Genocide, utilizat pentru a sublinia rolul Chinei în conflictul din Darfur.

Steaua trebuie să reziste fizic. Antrenorul secund al FC Steaua, Massimo Pedrazzini, care a urmărit ultimul meci amical al adversarei din turul trei preliminar al Ligii Campionilor, Galatasaray, a declarat că „roş-albaştrii" trebuie să facă un bun joc fizic. „Galatasaray nu este sută la sută fizic. Trebuie să facem un meci foarte bun din acest punct de vedere", a spus Pedrazzini. (Foto: EPA)

Transfer

Bucureşti (MF) - Finanţatorul FC Steaua, Gigi Becali, a declarat, miercuri, că la echipa sa ajunge şi mijlocaşul Abel Gomez Moreno de la Real Murcia, pentru care va achita 200.000 de euro.

„Mai vine un jucător, Abel. Ne interesa, n-am mai vrut eu, că am zis că avem destui jucători, dar după meciul de la Vaslui am zis să-l cumpărăm. A costat 200.000 de euro, el va avea un salariu tot cam de 200.000. Mai risc 800.000 în total pentru el, poate e bun. Nu e bun, asta e, am mai pierdut 800.000", a spus Becali.

Fredericks, numit preşedinte

Lausanne (MF) - Fostul sprinter namibian Frank Fredericks a fost numit preşedinte al Comisiei Sportivilor din cadrul Comitetul Internaţional Olimpic pe o perioadă de doi ani, înlocuindu-l pe deţinătorul recordului mondial la săritura cu prăjina, Serghei Bubka.

„M-am simţit foarte bine în fruntea Comisiei Sportivilor. Este cea mai bună ocupaţie din CIO pentru că ai onoarea să reprezenţi vocea atletului. Cred că Frankie va duce Comisia Sportivilor la următorul nivel. Se potriveşte perfect", a spus Bubka.

Atât Serghei Bubka cât şi vicepreşedintele său, Prinţul Albert de Monaco au fost numiţi membri de onoare ai Comisiei Sportivilor.

Frank Fredericks a câştigat patru medalii de argint la Jocurile Olimpice, două la proba de 100 de metri şi două la proba de 200 de metri, la Jocurile Olimpice de la Barcelona 1992 şi Atlanta 1996. Frank Fredericks mai are în palmares o medalie de aur în proba de 200 de metri la Campionatele Mondiale de la Stuttgart 1993, şi încă trei medalii de argint la aceeaşi probă la ediţiile din 1991, 1995 şi 1997.

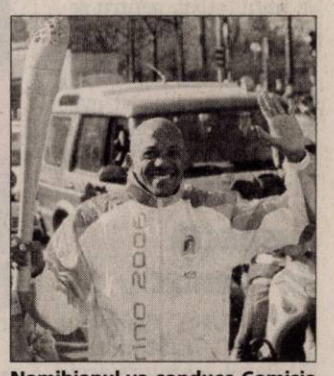

Namibianul va conduce Comisia Sportivilor din CIO (Foto: EPA)

Răsturnare de situaţie?

■ **Conform lui Gigi Becali, Rădoi nu vrea să fie servitorul Interului şi rămâne la Steaua.**

Bucureşti (MF) - Finanţatorul FC Steaua, Gigi Becali, a declarat, miercuri, la Sport.ro, că jucătorul Mirel Rădoi s-a arătat deranjat de tergiversările echipei Inter Milano privind transferul său şi că nu are nicio problemă să rămână în Ghencea şi să joace în Liga Campionilor.

„Am auzit că Inter ar fi cerut ca Rădoi să nu joace cu Galatasaray, ca să aibă timp să-l urmărească. Personal nu mi s-a cerut asta, Giovanni mi-a zis că Mourinho nu putea spune aşa ceva. Oricum, m-a deranjat. Voiam să joace Rădoi la o echipă mare, să ia salariu mare, până la urmă să iau şi eu bani mulţi. Oricum, nimeni nu mă poate sfida, nici Abramovici. Adică Inter e Inter şi Steaua e nimeni? Am vorbit cu Rădoi şi m-a impresionat, era deranjat şi el. Mi-a zis: <<Nu am ajuns servitor, până la urmă rămân la Steaua, joc în Liga Campionilor, mă mai interesează pe mine Interul...>>. M-a impresionat că are caracter", a spus Becali.

Gigi Becali a menţionat că i-au fost propuşi şi lui jucătorii Julio Cesar şi Spadacio, care au ajuns la Rapid, dar i-a refuzat: „Adi Ilie mi-a spus de ei, dar încă nu-l vândusem pe Dică, i-am zis: ce facem, îl trecem pe Dică pe bancă? Nu putem. Mi-a zis Ilie că e posibil să-i ia Rapid. Să fie sănătoşi. Robert Neagoe n-a făcut faţă, jucătorii români nu prea fac faţă. Ce să fac, aduc străini până îi cresc pe ai mei de la juniori şi tineret".

Încântat de Toja

Becali a precizat că noua achiziţie, columbianul Juan Carlos Toja, l-a impresionat. „E jucător de valoare, o să umple golul de la Steaua, o să fie rotiţa din maşinăria Stelei. Mi-a spus că o va aduce pe mama lui să stea câte trei-patru luni cu el, m-a impresionat. I-am spus că n-are voie în cluburi, a zis că nu-l interesează decât fotbalul. Ştia cerinţele mele, se interesase. S-a şi tuns. Mi-a spus că se simte cel mai bine mijlocaş ofensiv şi stânga, exact ce avem noi nevoie. Probabil va juca pe stânga, dar ar putea juca şi ofensiv, unde suferă Steaua. Dayro Moreno a vorbit foarte frumos de el, a spus că ne va fi de mare folos. L-am văzut pe casetă. E un jucător tehnic şi de forţă, protejează bine mingea", a comentat Becali.

PE SCURT

- **Şoferii** care trec pe ruta Seleuş - Ineu circulă doar cu geamurile închise, din cauza prafului care împânzeşte drumul. Să sperăm că, după atâtea neplăceri, va rezulta o şosea de calitate.

Reparaţii

Chesinţ (N.O.) - Cetăţenii îşi doresc urgentarea lucrărilor de reparaţii la Căminul din Chesinţ şi angajarea unui administrator care să vegheze la păstrarea curăţeniei în acel locaş de cultură. Primarul de Zăbrani, Marian Toader, a explicat că toate se vor face rând pe rând.

Paragină

Zăbrani (N.O.) - Biserica monumentală romano catolică, la fel ca alte clădiri de patrimoniu din Zăbrani, a fost lăsată în paragină. Păcat!

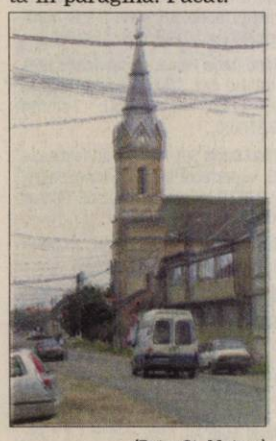

(Foto: Şt. Matyaş)

(Foto: Şt. Matyaş)

Modernizare

Chesinţ (N.O.) - Modernizarea drumurilor din localitatea Chesinţ, comuna Zăbrani, a fost una dintre doleanţele locuitorilor de acolo, înfăţişată noului primar al comunei, Marian Toader. Dar, pe lângă aceasta, cetăţenii prezenţi la întâlnirea cu cititorii de la Zăbrani au reclamat şi starea deplorabilă a şoselei ce duce spre Timişoara, care e plină de gropi şi vârtoape, după cum bine spuneau oamenii. Dacă la primul punct, primarul Marian Toader i-a asigurat pe cetăţeni că la Chesinţ se poate rezolva problema, legat de drumul Timişoarei trebuie să intervină cei de la Judeţ.

Blestemul pământului

Arad (N.O.) - Oamenii din diferite părţi ale judeţului, cu care ne întâlnim cel puţin o dată pe săptămână, ne tot întreabă ce să facă: să vândă sau nu pământul, că agricultura nu li se rentează! Nu poţi da astfel de sfaturi, dar reamintim că experţii în imobiliare apreciază că preţul terenurilor de la noi se va alinia în următorii ani cu acela din Occident, unde, în medie, un hectar costă în jur de 8 - 10 mii de euro, chiar şi dublu în unele zone.

Cine are urechi de auzit...

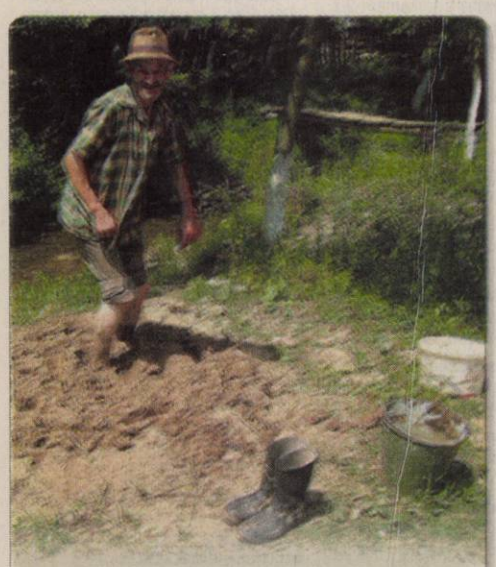

Occidentul redescoperă chirpiciul ca material de construcţie sănătos. La noi, doar bătrânii mai fac aşa ceva, cei tineri preferând să construiască modern, cu materiale de care Vestul nu ştie cum să scape. (Foto: Şt. Matyaş)

Poate, poate...

Arad (N.O) - Grindina care s-a abătut asupra judeţului, în urmă cu două săptămâni, a lăsat răni adânci în agoniseala oamenilor. Statisticile seci nu pot cuprinde niciodată durerea cu care se confruntă cetăţenii ce îşi văd afectate gospodăriile şi recoltele în care au investit bani, muncă, timp şi speranţe. Cu tot necazul însă, un licăr de nădejde există: autorităţile au inventariat pagubele şi au înaintat „mai sus" rapoartele pentru despăgubiri.

Folosit la „ruleta rusească"

Prezentăm unul din multele exemple ale capcanelor din trafic.

Cantonul părăsit, bântuit de fantomele viitoarelor tragedii (Foto: Şt. Matyaş)

Zăbrani (N.O.) - Înainte de intrarea în comuna Zăbrani, există o trecere la nivel de calea ferată devenită pericol public. Dacă vii dinspre Arad, poţi vedea Crucea Sf. Andrei şi indicatorul STOP, dar nu vezi... trenul! Pe cei de la chefere îi doare-n cot că respectiva trecere se află între două curbe stânga - dreapta, curbe năpădite de bălării mai mari ca locomotiva. Cât despre canton, ce să mai zicem, că fotografia face cât o mie de cuvinte.

La cantonul părăsit

La ieşirea din comuna Zăbrani, cum ar veni dacă

> *Oare cât îşi vor mai bate joc de mii de oameni?!*

Dura Eugen

circuli din sens opus, situaţia e şi mai şi: nici tu Crucea Sf. Andrei, nici tu STOP, nimic, doar mărăciniş, lăsat parcă acolo ca să camufleze trenul, pentru un viitor dezastru. Asta dacă te uiţi spre dreapta. Dacă vrei să te asiguri spre stânga, nu mai vezi nici mărăcinişul, doar ruinele vechiului canton, care-ţi iau faţa (la propriu). Prin urmare, situaţia descrisă e tragică şi pe timp de zi. Dar, ia gândiţi-vă să mergeţi pe acolo noaptea! Dacă vrei să treci, totul devine halucinant, ca într-o ruletă rusească, organizată din inconştienţă şi crasă nepăsare, cu trenul pe post obuz care spulberă destine. Vizavi de această stare de lucruri, cetăţenii din comuna Zăbrani şi-au manifestat indignarea: „Cum e posibil ca persoanele responsabile cu siguranţa circulaţiei să nu ia măsuri? Noi suntem din zonă, ştim cum stau lucrurile şi tot ni se strânge inima când trecem pe acolo, pentru că, efectiv, nu vezi trenul când vine, sau, dacă-l vezi, e poate prea târziu.

Dar ce să zică oamenii din alte părţi, care nu ştiu de capcana aceasta. Noroc că până acum nu s-a întâmplat vreo tragedie, dar eu cred că numai Dumnezeu ne-a ferit. Oare ce aşteaptă cei plătiţi să ia măsuri?!

Să omoare trenul o familie cu copii, ca să se cureţe calea ferată şi să se dărâme cantonul?" şi-a descărcat năduful Eugen Dura, din Zăbrani, prezent la întâlnirea lunară cu cititorii din comună.

Şantierul din Primăria Zăbrani (Foto: Şt. Matyaş)

Şantier la Primărie

Zăbrani (N.O) - Primăria comunei Zăbrani este un adevărat şantier în lucru. Pe unde priveşti, vezi doar schele, muncitori şi materiale de construcţii. Primarul de Zăbrani, Marian Toader ne-a declarat că aceste reparaţii capitale s-au impus de la sine, fiindcă edificiul a ajuns într-o stare deplorabilă, improprie desfăşurării unei administraţii moderne. Pe lângă lucrările la clădire, conducerea Primăriei s-a preocupat să achiziţioneze şi mobilierul şi tehnica de calcul necesare. „Dar, odată cu aceste lucrări, vom asigura şi o mai bună dispunere a birourilor, mai ales a acelora care au o relaţie directă cu publicul, pentru a veni în întâmpinarea cetăţenilor," ne-a mărturisit Marian Toader.

Politica stahanovist - europeană

Micii crescători de animale din judeţ au ajuns la capătul răbdării.

Arad (N.O.) - Gospodarii din judeţ, care, pe lângă o coadă de purcel şi câteva găini se încăpăţânează să mai ţină şi câte-o joiană, au ajuns bătaia de joc a guvernanţilor şi a firmelor procesatoare de lapte. Desigur, declaraţiile sforăitoare ale gulerelor albe din Palatul Victoria, cum că o agricultură performantă se face în ferme zootehnice moderne, dotate din fonduri europene, poate că reprezintă viitorul, dar, pentru mii de ţărani, e prezentul de coşmar. Asta fiindcă oamenii, în vârstă, în general, au pensii colectiviste de mizerie, iar altă sursă de venit ca să-şi târască existenţa nu-i de unde.

Politica agricolă aplicată cu ochii închişi, pentru a respecta stahanovismul legislativ european, a pus căruţa înaintea cailor. Bunăoară, micii crescători de animale au ajuns la mâna procesatorilor de lapte, care, strâmbând din nas şi după mari rugăminţi, se înduioşează într-un târziu de producător (dacă se înduioşează!) şi-i dă „fabuloasa" sumă de 65 de bani pe litru!

„În comerţ, laptele se vinde de 8 ori mai scump. Cum să ne dea doar 60 de bani pe litru, când o bere la un litru este în jur de 3 lei, un suc mai acătării e tot acolo, iar apa minerală nu-i departe?! Cine a mai pomenit aşa bătaie de joc?!

Ba, am mai auzit că ar fi probleme şi cu acordarea subvenţiilor, după ce ne-au tot prostit cu cotele de lapte, cu drumuri pe la APIA şi tot felul de alte hîrţogării," s-au revoltat, şi pe bună dreptate, micii producători din judeţ cu care am vorbit.

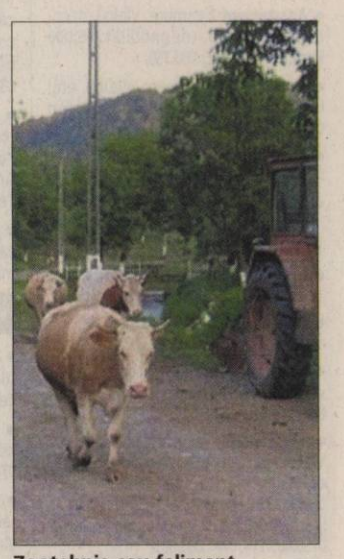

Zootehnie sau faliment (Foto: Şt Matyaş)

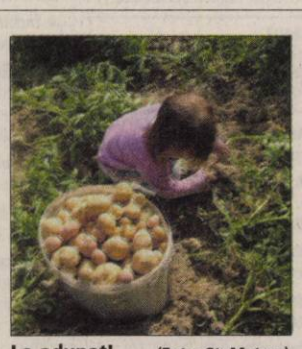

La adunat! (Foto: Şt. Matyaş)

Nu-i preţ!

Arad (N.O) - Producţia de cartofi se anunţă una bună în acest an.

Cu toate acestea, speculanţii nu vor pierde ocazia, fiindcă la noi e acelaşi refren: dacă-i mult, nu-i bine, că nu-i unde-l depozita şi nici unde-l vinde, decât pe nimic....

De-a dreptul sfidător

Arad (N.O.) - APIA, la cererea Comisiei Europene, poate cumpăra cereale DE CALITATE din zonele cu supraproducţie, atunci când preţul cerealelor scade sub 101 euro / tonă, în perioada 1 noiembrie - 31 mai. Adică, vin europenii şi, înduioşaţi de ţăranul care nu mai are ce face cu grâul, se oferă ei să-l cumpere cu maxim 400 de lei pe tonă. Şi când, tocmai în perioada când cerealele ar trebui să fie cel mai scumpe.

Ce măsură e asta, dacă nu una de a-i sprijini pe geambaşii de cereale?! Exemplu: „Bade, dacă nici Europa nu-ţi dă 400 de lei pe tonă, de unde să-ţi dau eu 800 cât ceri matale? Vrei cu 450, bine, nu vrei, dă-l cu 390 la europeni, dar să fie calitatea prima, că altfel nu vezi nici 300 de lei..."

Vând ap. 1 cameră (01)

• **Apartament 1** cameră, central, decomandat, parter stradal, 33.500 Eu. Telefon 0727.488.341.

• **Apartament 1** cameră, hol, bucătărie, baie, boxă, balcon, 62 mp, Calea A. Vlaicu, bl. B 22, sc. A, et. 1. Telefon 0745.654.534.

• **Apartament 1** cameră, ST 50 mp, singur în curte, zona centru, preţ 31500 euro. Telefon 0730.030.673, 0744.894.377.

• **Apartament 1** cameră, ultracentral, superlux, 29.900 Euro, 0742.781.651, 0257/212063.

• **Apartament 39** mp, 1 cameră, bucătărie, baie, Frunzei 1, 25.000 Euro, occidental. Telefon 0754.396.172.

Cumpar ap. 1 cameră (02)

• **Plătim pe** loc!!! Apartament 1-2 camere. Telefon 0744.849.390.

Vând ap. 2 camere (03)

• **Apartament 2** camere (71 mp), Piaţa Catedralei, Legea 112, amenajat lux, preţ 45.000 Euro negociabil. Telefon 0729.398.386, 0742.552.200.

• **Apartament 2** camere, 86 mp, bloc nou, Vlaicu, principală. Telefon 0770.276.023.

• **Apartament 2** camere, amenajat, contorizat, Vlaicu - Fortuna, lângă Stas Market. Preţ informativ 39.000 Euro. Informaţii telefon 0721.329.037.

• **Apartament 2** camere, Chişineu Criş. Telefon 0748.968.320, 0746.888.092.

• **Apartament 2** camere decomandat, îmbunătăţit, etaj intermediar, Alfa în faţă. Telefon 0729.373.815, 0744.471.039.

• **Apartament 2** camere, Dragalina, 60 mp, aranjat modern. Telefon 0726.834.588.

APARTAMENT 2
camere, etaj 3 (3), str. Tudor Vladimirescu, preţ 58.000 Euro negociabil. Telefon 0357/431855.

• **Apartament 2** camere, în spate la Piaţa Fortuna, bl. A 12, la parter, preţ 38.000 Euro negociabil. Informaţii telefon 0720.005.944.

• **Apartament 2** camere, Micălaca 300, etaj 3/8, preţ 50.000 Eu. Telefon 0729.943.598.

• **Apartament 2** camere, mobilat, gresie, faianţă, zona Fortuna, preţ 41000 euro, negociabil. Nu accept imobiliare. 0743.640.393.

• **Apartament 2** camere, mobilat, utilat, zona Confecţii, 58.000 Euro, 0731.832.469.

• **Apartament 2** camere nou, str. Voinicilor, zona Selgros, 55.000 Euro, 0748.750.516.

• **Apartament 2** camere, parter, mobilat, X12, 42.500 Euro negociabil, 0744.172.389.

• **Apartament 2** camere, Romanilor, decomandat, etaj intermediar, mobilat, 45.500 Euro. Telefon 0770.215.748.

• **Apartament 2** camere, singur în curte, zona centru, preţ 45000 euro, negociabil. 0730.030.673, 0744.894.377.

• **Apartament 2** camere, Vlaicu, decomandat, 83 mp, (ne)mobilat, 45.000 Euro. Telefon 0722.786.756.

• **Apartament 2** camere, Vlaicu, etaj intermediar, 35.500 Euro. Telefon 0747.100.877.

• **Apartament 2** camere, Vlaicu Z, decomandat, fără intermediar, 0722.301.915.

• **Apartament 2** camere, zona 300, etaj intermediar, neamenajat, 50.000 Eu. Telefon 228411.

• **Apartament 2** camere, zona 500. Telefon 0742.036.008.

• **Apartament 77** mp, 2 camere, anexe, central, 28.000 Euro, 0743.663.000.

• **Apartament pe** Bucegi, etaj 1, renovat, fără mobilă, contorizat, preţ 46.000 Euro. Telefon 0742.657.023.

• **Super ofertă**! Apartament 2 camere, Vlaicu, etaj 3/4, îmbunătăţit (termopan, cameră mărită cu balcon, aer condiţionat, contorizat), zonă modernizată, 42.400 Euro negociabil. Telefon 0755.665.214, 0747.083.601.

• **Urgent apartament** 2 camere, decomandate, în centru, recent renovat, 57.000 Euro, negociabil. Telefon 0357/401940, 0749.079.089.

• **Urgent, apartament** 2 camere, Vlaicu, Fortuna, mobilat, utilat, 40.000 euro. Telefon 0744.100.218.

Cumpăr ap.2 camere (04)

• **Plătim pe** loc!!! Apartament 2-3 camere. Telefon 228411, 0744.849.390.

Vând ap. 3 camere (05)

APARTAMENT 124
mp, super finisat cu curte, 0721.555.666, 0749.555.666.

EXPERŢI ÎN MOBILARE romimo.ro

EXPERŢI ÎN MOBILARE romimo.ro

• **Apartament 3** camere, Aradul Nou, bloc nou, finalizare septembrie 2008, 82.000 Euro. Telefon 0744.849.390.

• **Apartament 3** camere, Bancpost, decomandat, amenajat, 66.500 Eu.Telefon 0754.909.004.

• **Apartament 3** camere, Cartier Alfa, 62.000 Eu, urgent, 0745.230.936.

• **Apartament 3** camere, central, la casă, neamenajat, etaj 1, 137 mp. Telefon 0722.224.857.

• **Apartament 3** camere, Chişineu Criş. Telefon 0741.366.994.

• **Apartament 3** camere, decomandate, Micălaca 500, preţ 48.000 Euro. Telefon 0729.398.386, 0742.552.200.

• **Apartament 3** camere, etaj 1, cu garaj, complet amenajat, 0746.751.131.

• **Apartament 3** camere, Micalaca 100, etaj 1, garaj, 52.000 Euro. Telefon 0743.798.287.

• **Apartament 3** camere, Podgoria, parter, 93 mp, 72.000 Euro, 0722.274.880.

• **Apartament 3** camere, singur în curte, garaj, zona centru, preţ 58000 euro. Telefon 0730.030.673, 0744.894.377.

• **Apartament 3** camere, ultracentral, superlux, 57.900 Euro, 0722.273.759, 0742.781.651.

• **Apartament 3** camere, Vlaicu -38.000, Micălaca 50.000, Alfa 57.000 Eu. Telefon 0755.077.777.

• **Apartament 3** camere, Vlaicu, amenajat, mobilat, 51.000 Euro. Telefon 0727.982.469.

Vând ap. 4 camere (07)

• **Apartament 4** camere, 120 mp, zona Intim, complet mobilat şi amenajat. Accept credit ipotecar. Preţ 78.000 Euro. Telefon 0740.784.631.

• **Apartament 4** camere, Alfa, total amenajat, vedere pe trei părţi, 71.000 Euro, negociabil. Telefon 0722.739.886.

• **Apartament 4** camere, etaj 2, central, 45.500 Euro, 0722.273.759, 0742.781.651.

• **Apartament 4** camere, etaj unu, Vlaicu. Telefon 0748.022.767.

Vând ap. 5, 6 camere (09)

• **Apartament 5** camere, parter, 70.000 Euro, 0722.274.880.

Vând ap. la casă (11)

• **3 apartamente** la vilă, împreună posibilitate mansardare, curte, garaj, zona Podgoria, preţul pieţei. Telefon 0724.226.366.

• **Acum apartament** la casă, nou, superamenajat, 3 camere, clădire deosebită, Boul Roşu, merită văzut! Legea 112 achitat, 53.000 Euro, 0722.344.705.

• **Apartament 2** camere, 90 mp (la casă), etaj II, str. Gh. Barițiu, preţ 69.000 Euro. Telefon 0357/431855.

• **Apartament 3** camere la casă central. Informaţii 0722.419.336.

• **Apartament la** casă, 3 camere mari, 2 intrări, ultracentral baie, bucătărie, cămară, gresie, faianţă, termotecă, gaz contorizat, garaj, curte, bun pentru birouri sau cabinet. Telefon 0357/425276, 0770.355.593.

• **Apartament la** casă, din cărămidă, cu fundaţie beton, suprafaţă locuibilă 61 mp, cu teren aferent 285 mp, situat în Arad, str. Grădinarilor, nr. 8 (Gai). Telefon 0740.043.569 sau 0745.233.125.

• **Apartament la** casă, singur în curte, 3 camere, baie, bucătărie, condiţii de lux, mobilat. Telefon 0744.552.140.

Vând case, vile (13)

• **2 case** în Pârneava, aceeaşi curte, toate dotările, 170.000 Eu negociabil. Telefon 0257/288121.

• **Casă, Aradul** Nou, amenajată, mobilată, termotecă, 118.000 Euro. Telefon 0744.849.390.

• **Casă bătrânească** în Aradul-Nou cu teren de 2500 mp cu suma de 325.000 euro. 0746.670.428.

• **Casă comuna** Vladimirescu, amenajată modern. Telefon 0727.825.810.

CASĂ CU
etaj, ultracentral (Podgoria), suprafaţă construită 254 mp, teren 437 mp, situată pe colţ, preţ la vedere. Telefon 0748.286.423.

• **Casă Grădiște**, str. Comunarzilor 23. Informaţii zilnic 17 - 20 sau telefon 0723.256.112.

• **Casă în** Bujac, front stradal 35 ml, str. Libertăţii nr. 28, accept şi alte variante. Telefon 0727.404.370.

• **Casă mare** (închiriez) pretabil spaţiu comercial. Informaţii 0722.419.336.

• **Casă mare, 1440 mp, 4 dormitoare , baie, coridor, toate utilităţile, str. Molidului nr. 18, Aradul Nou, 120.000 Eu negociabil, 0752.644.642, 0742.344.160.**

• **Casă mare**, 7 camere, 3 băi, 2 bucătării, amenajată şi utilată ultramodern, suprafaţă teren 1200 mp, str. Abrud, Micalaca. Informaţii telefon 0748.254.270.

• **Casă Micălaca**, zonă excelentă, 1270 mp, preţ 115.000 euro. Telefon 0740.801.611.

• **Casă nouă** în Gai, stradă asfaltată. Telefon 0740.115.500.

• **Casă solidă**, zona Poliţiei, 3 camere, SC 200 mp, ST 540 mp, toate utilităţile, fără intrare auto. Telefon 0744.623.459, 282793.

CASĂ ULTRACENTRAL,
600 mp, FS 15 ml, toate utilităţile, pe str. Mărăşeşti, preţ 200.000 Euro negociabil. Telefon 0747.490.874.

• **Casă veche** 1500 mp, Micalaca, zonă bună. Telefon 0357/809304, 0741.193.618, 0744.642.523, după ora 19.

CASĂ, ZONA
UTA, Cocorilor, compusă din două apartamente a două camere separate, P+M, SPAŢIU COMERCIAL şi SPĂLĂTORIE AUTO. Telefon 0723.735.554.

CASE ÎN
Pârneava, 193 mp, la cheie. 0721.555.666, 0749.555.666.

• **Foarte urgent** casă cu teren în Aradu Nou, toate utilităţile. Preţ 110.000 Euro. Telefon 0727.126.733.

OFERTĂ LIMITATĂ!
Casă P + M, 180 mp, construcţie nouă, toate utilităţile + 450 mp teren, în cartier rezidenţial, 5 minute de la Carrefour. Preţ 55.000 Euro + TVA. Telefon 0728.886.640.

• **Urgent casă** cu grădină şi anexe,suprafaţa 540 mp,în Bujac, str. Progresului 29, preţ 45.000 Euro. Telefon 0257/318004.

• **Urgent casă** tip vilă în Aradul Nou (Smeltzer/ AM Guttenbrun), construcţie 2008, nefinisată, SC = 100 mp, ST = 200 mp, preţ 46.000 Euro fix. Telefon 0742.552.200, 0751.074.444.

• **Vilă semifinisată** în Grădişte, toate utilităţile, 95.000 Euro negociabil: Telefon 0720.534.458.

Vând case la ţară (17)

• **Casă 3** camere + dependinţe şi anexe, construcţie foarte bună, teren 2800 mp, comuna Galşa, la şosea, 0753.070.294.

• **Casă 3** camere, teren 2000 mp, Variaşul Mic, preţ 20.500 Euro. Telefon 0745.337.506, 0744.118.023.

• **Casă 4** camere, Peregul Mare, ST 1640 mp, preţ negociabil. Telefon 0770.281.763.

• **Casă 5** camere, teren 2.800 mp în Semlac, central. Preţ negociabil la vedere, 0741.193.622, 0770.859.297.

• **Casă 5** camere, utilităţi, gaz, termoizolată, modernă, Pecica, 64.300 Euro, 0726.688.587.

• **Casă 7** camere, în Vasile Goldiş, 12.500 Euro. Telefon 0742.575.518.

• **Casă comuna** Semlac, locuibilă, gaz, baie, grădină, negociabil. Telefon 0727.615.078.

• **Casă cu** loc de casă 1700 mp, în Chişineu Criş, central, intrarea din 2 străzi, 30 Euro/mp. Telefon 0755.542.261.

• **Casă în** Bârzava, nr. 13, suprafaţă 2000 mp, preţ 16.800 Euro, 0727.886.400, 0357/311156.

• **Casă în** Curtici, 1440 mp, 40.000 euro, negociabil. Telefon 0257/465134.

• **Casă în** Păuliş, sub deal şi teren în Miniş. Telefon 0723.550.038.

• **Casă în** Şimand, nr. 268. Telefon 0743.865.111.

CASĂ ÎN
Zădăreni nr. 221 lângă Biserica Ortodoxă, 4 camere, 2 băi, bucătărie, pivniţă, terasă, piscină, garaj, gaz metan, încălzire centrală, hidrofor, prister, boltă vie, curte amenajată, trandafiri, ST - 1.600 mp, SC - 300 mp. Telefon 0745.600.595; 0722.251.559.

• **Casă la** Cuvin, suprafaţă 1500 mp, poziţie bună şi grădină 3500 mp. Telefon 0742.629.637.

• **Casă Lipova**, 3 camere, bucătărie, baie, anexe cu sau fără mobilă. Telefon 0257/561784.

• **Casă nouă** în Chişineu-Criş.Telefon 0745.144.123.

• **Casă şi** loc de casă, în Mândruloc, preţ 110.000 Euro. Telefon 0745.248.152.

• **Casă, toate** utilităţile, Vladimirescu. Informaţii 0744.617.936.

• **Casă Zăbalţ 3500 mp -10.000 Eu negociabil, 0745.636.264, 0724.248.217.**

CASĂ ZERIND
nr. 139, ideal privatizare, central, la şoseaua Arad-Oradea, 1.000 mp. Telefon 0729.456.699.

• **Sâvârşin, casă** P+M, 2 băi, încălzire centrală, 0744.206.556.

• **Vile noi** în ansamblu de locuinţe, Vladimirescu, situate în centrul comunei, lângă Primărie, toate utilităţile, finalizate în august 2008, S= 170 mp, preţ 119.000 Euro negociabil (TVA inclus). Telefon 0722.135.994, 0722.999.270, www.bastiongrup.ro

Vând garsoniere (19)

• **Garsonieră, Bușteni** 14, parter, intrare separată, amenajată pentru birou sau cabinet. Telefon mobil 0743.070.499, fix 0257/231439.

• **Garsonieră, confort** 1, Micalaca 100, îmbunătăţită, 27.300 Euro. Telefon 0770.639.619.

• **Garsonieră, confort** 3, Romanilor Teba 17 mp, neamenajată, et. IV, 12.000 Euro, negociabil. Telefon 0755.077.777.

• **Garsonieră, confort** I, Brezoianu, 31.000 Eu negociabil. Telefon 0751.115.256.

• **Garsonieră, confort** I, Ineu, 19.000 Eu negociabil. Telefon 0751.115.256.

• **Garsonieră, Micalaca** - Coraura, confort 1, 37 mp, etaj 4, mobilată, utilată, balcon, climă, renovată, 35.000 Euro. Telefon 0724.249.298

• **Garsonieră pe** str. Ursului. Informaţii telefon 0740.249.500, 0745.501.064.

Vând terenuri (21)

• **0,1** locuri pe colţ, FS 23 ml, 413 mp, cu utilităţi, 0766.673.531.

• **11.500** mp la şoseaua Nădlac, FS 95 ml, utilităţi, eventual proiect hotel, schimburi, 0722.257.409.

• **1300 mp** teren, FS 17 ml, 68 Euro/mp, 0729.274.880.

• **21.200** mp Ghioroc, zona Las - Vegas, bun pescărie, posibilitate excavare, 0722.257.409.

• **5 Ha** la şosea, zonă Nădlac, lângă PUZ, curent, 0722.257.409.

• **6 ha** pădure, zona Tauţ. Telefon 0723.250.329.

• **720 mp** teren intravilan, str. Flacăra, FS 14 m, preţ 80 Euro/mp. Telefon 0744.439.590.

• **Central teren** intravilan 410 mp. Informaţii 0722.419.336.

• **La preţ** foarte avantajos terenuri 850 - 1000 mp, în Vladimirescu, 0728.933.045.

• **Loc casă**, Chişineu-Criş, ultracentral, str. Ciocârlie, nr. 6. Telefon 0742.966.697.

• **Loc casă** Şofronea, 500 mp, zona rezidenţială, utilităţi la stradă, 16500 Eu negociabil. Informaţii 0742.936.358.

• **Loc de** casă 2.888 mp la şosea, zona 6 Vânători, împrejmuit, curent trifazic, 80 Euro/ mp, 0748.750.516.

• **Loc de** casă în Gai, ST 1140 mp, FS 20. Telefon 0744.844.979.

• **Loc de** casă în Pecica, 1.500 mp, zonă centrală. Preţ 18 Euro/mp. Total 27.000 Euro. Telefon 0740.080.878.

• **Loc de** casă în Zădăreni. Telefon 0257/413210.

• **Locuri de** casă, 500 mp, cartier rezidenţial, Mândruloc, 8900 Euro, 0742.781.651, 0722.273.759.

• **Locuri de** casă, Zimand, 500 mp, 13.000 Euro, negociabil. Telefon 0722.417.397.

• **Ocazie! Teren** 1500 mp intravilan, Grădişte, 35.500 Euro, 0742.781.651, 0722.273.759.

• **Teren 1080** mp, în Zimand Cuz, cu construcţie începută demisol + stâlpi metalici. Telefon 0724.720.809.

• **Teren 1**,6 extravilan în Zădăreni, 0740.620.244.

• **Teren 330** mp, racord gaz, zonă bună. Preţ 19.500 Euro, negociabil. Telefon 0745.419.458.

• **Teren 750 mp, Grădişte, 65 Eu/mp. Telefon 0745.535.525.**

• **Teren 753** mp, front stradal 20 ml, strada Avrig, zonă Gării Arad, toate utilităţile. Telefon 0744.583.443 sau 0745.365.623.

• **Teren agricol** Horia, 2 ha, acces pietruit, preţ 7500 Euro/hectar. Telefon 0755.077.777.

• **Teren arabil** în intravilan 1200 mp, 42 Eu/mp, negociabil localitatea Mândruloc- Cicir. Telefon 0726.388.052.

TEREN ARABIL
în intravilan, 5000 mp, gard şi utilităţi, localitatea Cicir, 40 Eu/mp, negociabil. Telefon 0745.195.920.

• **Teren Arad** cu casă veche 760 mp, FS 2x21 ml, str. Dr. I. Raţiu. Telefon 251145.

• **Teren Aradul** Nou, 720 mp, 40 ml FS, 95 Euro/mp negociabil. Telefon 0755.665.214, 0747.083.601.

• **Teren balastieră** 5 ha, 60.000 Eu negociabil. Telefon 0751.115.256.

• **Teren Bujac**, str. Orizontului, 420 mp, 19 fs, 19.000 Eu. Telefon 0755.389.113.

• **Teren intravilan** 2 FS, în ST 370 mp, utilităţi pe Mucius Scaevola. Telefon 0730.030.673, 0744.894.377.

• **Teren extravilan**, 2,3 ha, Sânleani, 2,5 Euro/mp. Telefon 0749.312.457.

• **Teren intravilan**, grădină cu utilităţi, 2700 mp, localitatea Cicir, 43 Eu/mp. Telefon 0741.018.178.

TEREN INTRAVILAN
în Subcetate, toate utilităţile, 450 mp, FS 15 ml, preţ 67.500 Euro. Telefon 0747.490.874.

• **Teren intravilan** la ieşire din Vladimirescu (partea stângă), 468 mp, la 300 m de şosea, 14.000 Euro negociabil. Telefon 0722.569.888.

TEREN INTRAVILAN,
localitatea Cicir Mândruloc, 1000 mp, 45 Eu/mp negociabil. Telefon 0741.297.887.

• **Teren intravilan**, Mândruloc, 500 - 1500 mp, cu utilităţi, 25 Euro/mp, FS 14 - 42 mp. Telefon 0755.210.476.

• **Teren intravilan**, toate utilităţile sup 9000 mp în localitatea Sânleani. Telefon 0726.340.878.

• **Teren pentru** construit 1.640 mp. cu casă pentru demolat sau reparat în Sânleani. Telefon 0744.568.804.

• **Urgent loc** de casă în Sânleani, 600 mp, fs 19 mp cu utilităţi, preţ super bun. Telefon 0720.311.431, orele 9,00-18,00.

• **Vând (schimb** cu autoturism) loc cabană, 1800 mp, Subcetatea Şiria. Telefon 0766.414.643.

• **Vând (schimb** cu autoturism) vie în Şiria, 0,32 arii. Telefon 0766.414.643.

Vând locuri de veci (23)

• **Două locuri** în Pomenirea, central, cu bordură. Telefon 0357/434432.

• **Locuri de** veci (2+1 loc) Cimitirul Eternitatea, central. Telefon 0742.327.207, 0770.396.394.

Vând spaţii comerciale (25)

SPAŢIU COMERCIAL,
270 mp, zonă A. Şaguna, preţ 220.000 Eu. Telefon 0744.345.002.

SPAŢIU COMERCIAL,
Alfa, 38 mp, ultraamenajat + climatizare. Preţ negociabil. Telefon 0755.077.777.

SPAŢIU COMERCIAL,
Vlaicu - UTA, VITRINĂ 6 ml, 80 mp, 148.000 Eu. Telefon 0753.304.134.

URGENT GHERETĂ,
tip FAST FOOD, preţ 6500 Euro. Telefon 0749.045.307.

Imobile chirii (29)

• **Caut apartament** pentru închiriat 2-3 camere, perioadă lungă. Telefon 0752.242.722.

• **Caut să** închiriez apartament 2-3 camere sau garsonieră ne/mobilate, Vlaicu, Alfa, Micalaca, 0722.606.448.

• **Dau în** chirie 2 camere central (mobilat) 250 E, 0726.289.694.

• **Dau în** chirie 3 camere de lux Astoria, 0722.606.527.

• **Dau în** chirie 3 camere mobilat lux Vlaicu B-uri 400 Eu, 0726.289.694.

• **Dau în** chirie apartament 2 camere, mobilat, Vlaicu - Fortuna. Telefon 0740.153.557, 0722.227.413.

• **Închiriez apartament** 1 cameră, B-dul Revoluţiei, mobilat, utilat, amenajat, 250 Euro/lună, 0727.982.469.

• **Închiriez apartament** 2 camere, recent amenajat, mobilat, utilat, 230 Euro/lună, 0727.982.469.

• **Închiriez apartament** la casă 2 camere, utilat, 350 Euro/lună, 0744.325.252.

• **Închiriez cameră** mare, dependinţe separat, central, pentru locuit sau firmă şi demisol pentru un muncitor. Telefon 0770.217.080.

• **Închiriez etaj** vilă, 3 camere, 2 băi, amenajat, mobilat, utilat lux, 800 Euro/lună, 0727.982.469.

• **Închiriez garsonieră**, confort 1, mobilată, utilată, baie, bucătărie, balcon, 150 Euro/lună. Telefon 0727.982.469.

• **Închiriez garsonieră** mobilată, zona Uta. Telefon 0752.635.729.

• **Închiriez garsonieră** Praporgescu, mobilată, utilată, termen lung, 200 Euro/lună + 250 Euro garanţie. Telefon 0742.140.457.

• **Închiriez garsoniere**, apartamente 2-3 camere. Telefon 0729.808.522.

• **Ofer închiriere** 3 camere etaj 1, lângă Teatru, 400 Euro. Telefon 0724.355.682.

• **Persoană fizică** închiriez apartament 3 camere, geamuri termopan, 2 balcoane în Alfa, mobilat, utilat (maşină de spălat, combină frigorifică, televizor, cablu, internet, veselă, etc) cu 300 Eu/lună + 1 lună garanţie. Telefon 0744.270.665 pe termen lung.

Cumpăr finanțe (32)

• **Cumpăr acţiuni** Banat-Crişana, Lipomin, Azoma, Frigorifer, Arconserv. etc. Telefon 0747.037.901.

Oferte împrumuturi (34)

OFERIM VALUTĂ!
Întreaga plată final, 0257/279512, 0726.842.692, 0743.787.609. Posibilităţi prelungire, fără rată lunară, 0% dobândă.

Auto românești (36)

SUNTEM EXPERŢI ÎN MAŞINI AUTO bestauto.ro

• **Vând Dacia** 1310 break, 1990. Telefon 0741.051.662, 0257/511662.

• **Vând Dacia** 1410, benzină + gaz, fabricaţie 2003, metalizată, km 43.000, stare perfectă, preţ 2800 Euro. Telefon 0745.399.589.

• **Vând Dacia** Logan 1,5 DCI, climă, ABS, full options, 5.900 Euro. Telefon 0727.590.038.

• **Vând Dacia** Logan, an 2006, benzină, Opel Frontera 1994, gaz omologat benzină, preţuri negociabile, ambele în stare foarte bună.Telefon 0746.894.634 .

• **Vând Dacia** papuc 2 locuri, acoperită cu fibră, an 1999; reparaţie capitală, în garanţie, motor 1,6, stare foarte bună. Preţ 1.850 Euro. Telefon 0744.699.587.

• **Vând Dacia** Papuc, an fabricaţie 1999, instalaţie gaz, stare de funcţionare, 1200 Euro, negociabil. Telefon 0723.377.070.

• **Vând Dacia** Super Nova, an fabricaţie 2003, în perfectă stare de funcţionare. Preţ 2.750 Euro, negociabil uşor. Telefon 0766.311.353.

• **Vând Logan** Break 7 locuri, an fabricaţie 2007. Telefon 0744.937.028.

Auto străine (37)

SUNTEM EXPERŢI ÎN MAŞINI AUTO bestauto.ro

• **Vând Audi** A4, roşu, motor 1,6, 1995, preţ negociabil, stare foarte bună. Telefon 0745.813.010.

• **Vând Matiz**, an 2000, închidere centralizată, alarmă, 2700 Eu negociabil. Telefon 0754.940.166.

• **Vând Mercedes** C 280, anul fabricaţiei 1999. Telefon 0744.611.053.

VÂND OPEL
Astra 1,7 CDTI Caravan Njoy, 110.000 km, Euro 4, an 2004, argintiu, climă, geamuri electrice, central, jenţi aluminiu, 4 airbag - uri. Taxa de înmatriculare 300 Euro. De o săptămână în ţară. Preţ 8.200 Euro, negociabil. Telefon 0746.053.556.

• **Vând Opel** Astra 1,7 Diesel Combi, an 1994, Euro 2, recent adus, stare foarte bună, 1.750 Euro negociabil, 0742.903.147.

• **Vând Opel** Astra, an 1992, 1.4 i, neînmatriculat, numere roşii, 4 uşi, 100 Euro taxa, preţ 1050 Euro negociabil. Telefon 0746.772.708.

• **Vând Opel** Astra Caravan, 1.7 TD, an 1994, înmatriculat, 2900 Euro negociabil, sau schimb cu Dacia Papuc. Telefon 0722.209.788.

• **Vând Opel** Combo TDI, 2006 noiembrie, 39.000 km, recent adus, preţ la vedere. Telefon 0742.657.023.

• **Vând Renault** Clio Simbol, diesel, an fabricaţie 2005, 50.000 km rulaţi, asigurare casco, stare excepţională. Telefon 0788.145.263.

• **Vând Renault** Megane, din 2005, preţ 7250 Euro negociabil. Telefon 0257/284102, 0723.179.815.

• **Vând Skoda** Felicia 97, 6 LX 1,9 D, Euro 2, 1.500 Euro negociabil. Polo Fox. 91, benzină, 137.000 km, Euro 2, 1.500 Euro negociabil, 0756.212.124.

• **Vând Skoda** Octavia, 2006, înscrisă, Renault Modus, 2005 înscris, Audi, VW, Euro 2, neînscrise. Telefon 0746.079.933.

• **Vând Volkswagen** 3 locuri T4, an 1993, Euro 2, motor 1,9 diesel, recent adus, stare foarte bună, 2.850 Euro negociabil, 0742.903.147.

• **Vând VW** Passat, 1.9 TDI, 131 CP, 6 viteze, an 2004, toate extrasele, stare excelentă, preţ 10.300 euro, negociabil. Telefon 0744.680.777.

Microbuze. Dube (38)

• **Vând VW** T4 Transporter marfă, 3 locuri, an 1993, 1,9 motor Diesel, Euro 2, recent adus 2800 Euro negociabil. Telefon 0747.027.223.

Camioane, remorci (39)

• **Vând autocisternă** Raba 12.000 l, 3 axe, an fabricaţie 1995, stare foarte bună şi autobasculantă Raba, tip Irak. Telefon 0744.534.601.

Decese (75)

Cu inima frântă de durere anunţăm încetarea din viaţă, după o scurtă suferinţă, a celei care ne-a fost soţie, mamă, soacră, bunică şi străbunică

DĂNILĂ PARASCHIVA

în vârstă de 85 de ani, în al 63-lea an al fericitei sale căsătorii. Înmormântarea va avea loc vineri, 8 august, la domiciliul din Fântânele nr. 355, la ora 16. Dumnezeu să o odihnească în pace!

Familiile îndoliate Dănilă şi Sulincean

Cu inimile sfâşiate de durere anunţăm decesul scumpului nostru frate, unchi şi cumnat

MOTOARCĂ PETRU IOAN.

Înmormântarea va avea loc astăzi, 7 august, ora 16.00, la Cimitirul din Micalaca.

Familia Motorca

Cu adâncă durere anunţăm încetarea din viaţă printr-o moarte fulgerătoare la 51 ani, a celui care a fost tată, fiu, frate, unchi, cumnat şi socru

ARDELEAN TRAIAN (a lui Mitruţ).

Înmormântarea va avea loc vineri, 8 august 2008, de la locuinţa din Şomoşcheş.

Mama Maria, fiul Alin cu soţia Codruţa, fraţii Iustin şi Bujor cu familiile

---

Cu lacrimi în ochi şi durere în suflet anunţăm că s-a stins din viaţă draga noastră mamă şi bunică

TAMAŞ RAFILA.

Înmormântarea va avea loc azi, ora 14, de la domiciliul din Ineu. Dumnezeu să o odihnească în pace!

Familia îndoliată Cârja (Domin)

Condoleanţe (110)

Suntem alături de colegul nostru Lucian Dănilă în momentele grele pricinuite de trecerea la cele veşnice a bunicii sale

DĂNILĂ PARASCHIVA.

Colectivul Jurnal arădean şi Arad Expres

Suntem alături de colegul nostru Barta Ioan la trecerea în nefiinţă a tatălui său. Sincere condoleanţe familiei îndoliate.

Colectivul Serviciului Administrare Parcări din Primăria Municipiului Arad

Anunţurile de deces se publică GRATUIT!

ARDELEAN TRAIAN,

dragă tată, azi de ziua ta noi te slăvim, mereu de tine ne-amintim, de ziua ta noi îţi dorim, acolo unde eşti, în pace să te odihneşti. De ziua ta în loc să fii cu noi alături, nu te-am uitat, aşa să ştii, acolo în lumea ta, noi ne gândim de aici la tine, tu poate de acolo ne priveşti. La mulţi ani nu putem să-ţi spunem, dar Îl rugăm pe Dumnezeul sfânt să-ţi de-a odihnă veşnică în mormânt! Candela neuitării va arde veşnic la căpătâiul tău.

Fiul Alin şi Codruţa

Împărtăşim durerea şi suntem alături de finii noştri Alin şi Codruţa la moartea tatălui

ARDELEAN TRAIAN.

Naşii Ovidiu, Mihaela şi Melania

În aceste clipe grele suntem alături de verişorul Motorca Roman, în greaua încercare pricinuită de moartea fratelui

MOTOARCĂ PETRU.

Familiile Lelea, Pop, Miclăuş

Suntem alături de Ardelean Codruţa în momentele grele pricinuite de trecerea în veşnicie a tatălui socru

ARDELEAN TRAIAN.

Familia Kulcsar

Azi, la 7 zile de le decesul celui atât de drag,

CIARNĂU IOAN,

familia îndoliată mulţumeşte tuturor celor care i-au stat mereu alături, încurajându-l şi mai apoi celor care prin prezenţă, coroane şi flori l-au privegheat şi condus pe ultimul drum.

Familia Ciarnău

Comemorări (76)

S-a scurs un an de lacrimi şi durere, de amar şi jale, de reculegere, recunoştinţă şi neuitare cu lumânări aprinse şi flori la mormântul mult iubitei noastre soţie, mamă, soacră şi bunică,

profesor PAUL RAVECA.

Un an de când ne veghezi din Împărăţia lui Dumnezeu, acolo unde suferinţă şi tristeţe nu mai există. Nu sunt destule lacrimi pentru a te plânge, nu există nici un nume pentru atâta durere. Dumnezeu să te odihnească în pace, în linişte şi lumină în eternitate, tu care ai fost lumină în familie şi profesie.

Te plâng soţul Sabin, fiicele Corina şi Dana şi soţii Adrian şi Ştefan, fiul Dan şi soţia Doina şi nepoţii Dorian şi Sergiu

---

Au trecut 3 ani de la trecerea în nefiinţă a

prof. UDREANU ELEONORA.

Sâmbătă, 9 august, ora 11.00, la Catedrala Veche va avea loc parastasul de pomenire a soţiei, mamei şi bunicii celei dragi, nora.

Familia Udreanu

Preluarea anunţurilor pentru următoarea zi se face până la ora 18,00.

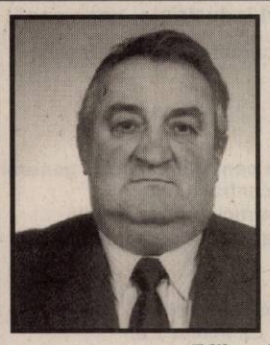

Cu lacrimi şi durere în suflet amintim trecerea unui an de la despărţirea mult regretată a dragului nostru soţ, tată, bunic

LELIK IOSIF.

Vei fi mereu în inimile noastre. Nu te vom uita niciodată. Dumnezeu să-l odihnească în pace.

Soţia Bözsike, fiicele Babi şi Ildiko, ginerele Nicu şi nepoata Renate

---

S-au scurs 7 ani de lacrimi, dureri şi tristeţe de la pierderea fulgerătoare a celui mai scump fiu, frate şi tată

CĂRUNTU LUIGI DOREL.

Parastasul şi slujba de comemorare va avea loc sâmbătă, 9 august 2008, ora 14.00, la Catedrala Ortodoxă din Piaţa Catedralei, Arad.

Fiica Sonia şi mama farmacist Delia Şutea

Scurtă ţi-a fost viaţa, / Tânăr ai plecat,/ Lacrimi şi durere/ În suflet ne-ai lăsat,/ Dragul nostru

BETEA FLAVIUS

/ De 3 ani îţi duc dorul/ Şi te plâng neîncetat.

Părinţii, surorile Diana şi Ancuţa

Azi se împlinesc 6 luni de la dispariţia prematură a fratelui şi unchiului nostru,

ing. ROSENZWEIG IOAN.

Nu te vom uita niciodată.

Familia

O rugăciune pentru dragii noştri părinţi

TOMA şi BERTA SIPOS

plecaţi de patru ani în veşnicie. Dumnezeu să-i odihnească în pace.

Copiii

A trecut 7 ani de când a plecat dintre noi

NEGRUŢ IOAN.

Dumnezeu să-l odihnească în pace!

Sora Olimpia, cumnatul Nicolae, nepoţii Nicu şi Dănuţ, familia Berindei

---

Azi 7 august se-mplinesc 2 ani de când s-a stins din viaţă,

MLADIN ANA - MARIA.

Vei locui veşnic în sufletul meu.

Soţul

Mica publicitate: 210.775

S.C. Acrommat Nirom S.R.L. Arad,
distribuitor de uleiuri şi unsori industriale, angajează:

- **AGENT DE LIVRARE** (cu carnet categoriile B şi C)
- **ECONOMIST**
- **ASISTENT MANAGER**

Descrierea postului:
- întocmire de situaţii, rapoarte pentru managerul general
- corespondenţa cu partenerii contractuali
- pregătirea dosarelor pentru participarea la licitaţii
- asigurarea comunicării permanente a personalului cu managerul general

Cerinţe:
- studii superioare de preferinţă economice
- experienţa pe un post similar de minim 1 an
- cunoscător a cel puţin o limbă străină de circulaţie
- utilizarea foarte bună a calculatorului: Excel, Word
- abilităţi de comunicare
- rezistenţă la stres

CV-urile se vor trimite până la data de 15.08.2008 pe e-mail: arcdel2007@yahoo.com sau fax: 0257/232735.

Lumea te vede mai bine prin Super Info

Publicitate eficientă în JURNAL ARĂDEAN cel mai citit ziar judeţean!

SUNTEM EXPERŢI ÎN PIAŢA AUTO!
bestauto.ro

VERBITA
Centrul Vehicule de Ocazie
Calea Aurel Vlaicu 282, Arad
Tel/Fax:0257.275.152
Mobil:0730.009.729
0728.285.305
Email:vehiculedeocazie@verbita.ro

Autoturisme second-hand din import nerulate.
Autoturisme noi la comandă. Cele mai bune preţuri, garanţie şi post-garanţie, ITP, intermediere la înmatriculare, CASCO, RCA. Preluăm orice autoturism în regim de consignaţie. Leasing financiar. Perioadă de finanţare : 1-5 ani.
Buy-back pentru autoturismele DACIA

Promoţia lunii august : reducere 450 euro pentru gama DACIA !
www.verbita.ro

INFORM MEDIA

INFORM MEDIA, editorul cotidianelor Jurnal arădean şi Arad Expres, parte a grupului multinaţional Inform Media, care îşi desfăşoară activitatea în domeniul presei locale tipărite

CAUTĂ
distribuitori presă (în cutii poştale)
pentru localităţile: Lipova, Neudorf, Frumuşeni şi Fântânele

Cerinţe:
- seriozitate
- dinamism
- conştiinciozitate

Se oferă:
- salar atractiv
- timp de lucru 2 ore

Informaţii suplimentare la telefon: 0257/281.802 sau 0728.284.737

S.C. MIG S.R.L. angajează:
• CONTABIL ŞEF

Condiţii:
- studii superioare economice
- experienţă în contabilitate minim 5 ani
- carnet conducere categoria B

Telefon: 0722.247.941.

OFER
HALE SPRE ÎNCHIRIERE ÎN PARCUL INDUSTRIAL UTA
Tel: 0721 288 570

ANGAJĂM ŞOFERI
CU ATESTAT ŞI EXPERIENŢĂ PENTRU TRAFIC INTERN ŞI INTERNAŢIONAL.
TELEFON: 0257/253528.

- **Vând camionetă** Ford Transit, an 1986, motor 2000 cmc, benzină, stare bună, înmatriculat, 3 locuri în faţă. Telefon 0744.552.140.
- **Vând camionetă** Volkswagen T4, an 1993, 6 locuri şi caroserie Euro 2. Recent adusă, stare foarte bună, 4.300 Euro, 0742.903.147.

Utilaje, unelte, industriale şi agricole (40)

- **Vând culegătoare** tractată de porumb ştiuleţi pe două rânduri cu buncăr. Telefon 0257/533085, 0744.408.253, 0724.057.089.
- **Vând disc** 2,2 şi 3,2, noi, 0741.103.510.
- **Vând Tractor** 650 cu RK. Preţ 6.000 lei. Telefon 0747.548.461.
- **Vând tractor** şi utilaje agricole. Telefon 0723.250.329.
- **Vând urgent** Raba 8,5 tone basculantă, preţ 2650 Euro, negociabil. Telefon 0748.974.627.

Moto-velo (41)

- **Vând motocicletă** Kawasaki, 636 cmc., din 2002, roşie, 112 CP, stare excelentă, 2800 euro, negociabil. Telefon: 0742.641.621.

Piese, accesorii (42)

- **Vând patru** anvelope noi pentru Matiz. Telefon 265058, 0722.562.096.
- **Vând piese** buldozer S.1500, S.650. 0726.253.412.

VÂND PIESE
pentru DACIA 1300, preţ bun. Telefon 0747.818.616.

Garaje (43)

DAU ÎN
CHIRIE GARAJ din tablă, zona Dinamo, la casă, intrare din stradă (în spate la bloc X19). Telefon 0729.456.699.

Cumparari (44)

URGENT OPEL
Rekord sau Omega cu motor 2,3 TD, înmatriculat sau neînmatriculat. Telefon 0744.834.010.

Chirii (45)

ÎNCHIRIEZ MAŞINĂ
FRIGORIFICĂ 12 mc, NUNŢI, BOTEZURI, etc. Telefon 0740.759.073.

ÎNCHIRIEZ MICROBUZE
pentru CONVENŢIE. Informaţii 0744.645.923.

Mobilier şi interioare (47)

VÂND COLŢARE,
CANAPELE, FOTOLII NOI, DIVERSE CULORI ŞI DIMENSIUNI, 0257/286069.

- **Vând corpuri** şi mobilă bucătărie, mască chiuvetă, masă, tabureţi, dormitor, dulap de haine, bibliotecă, birou, masă calculator, colţar, canapea, cuier haine. Telefon 0744.552.140.
- **Vând mobilier** din lemn curbat pentru terase şi restaurante. Telefon 0743.010.927.

Materiale de construcţii (53)

AB -
C absolut acasă, acceptabil, aduc BALAST, NISIP, etc, 2-20 mc, factură, judeţ, duc MOLOZUL, 0745.036.969, 0722.389.480.

ABC -
abstract aduc NISIP, BALAST, ridic MOLOZ, 0742.749.698, 214535.

ABC ABSOLUT,
acasă, acceptabil, aduc BALAST, NISIP 2-10 m3, ridic MOLOZUL, 0744.987.273, 0720.747.753.

ABC ABSTRACT,
acum, acceptabil, aduc BALAST, NISIP, ridic MOLOZUL. 0748.814.549.

VÂND NISIP,
BALAST, SORTURI, transport la domiciliu, 2 - 10 mc, ridic MOLOZ. Telefon 0740.179.875, 0766.275.533.

ABC ABSTRACT
aduce BALAST, NISIP, 2-10 m3, duc MOLOZUL, 0742.655.913, 255672.

ÎNCHIRIEM: MINIESCAVATOARE
POP METALIC, SCHELE de FIER pentru CONSTRUCŢII. Telefon 0747.183.140.

VÂND CIMENT,
import Ungaria, 50 kg, la 26 Ron. Comenzi la telefon 0788.979.737.

VÂND NISIP,
BALAST, transport MOLOZ, preţ avantajos, 0748.394.107.

Electrocasnice (56)

- **Vând maşină** de spălat automată, congelator, ladă frigorifică, combină frigorifică, frigider, Calea Radnei 151, 0743.662.845.
- **Vând piese** pentru reparat maşini spălat automate, frigidere, pompe, curele, rezistenţe, compresoare, vaporizatoare etc. Telefon 0257/210405, 0744.125.932.

VINDEM IEFTIN
în rate: ELECTROCASNICE NOI, SECOND HAND, MAŞINI SPĂLAT, FRIGORIFICE, TELEVIZOARE, FRIGORIFICE COMERCIALE, MOBILIER, TERMOPANE. ROTARU LIPOVA, 0744.796.542.

Plante si animale, agroalimentare (57)

- **Cumpăr grâu**, orz, porumb, rapiţă. Plata pe loc. Telefon 0745.395.299.
- **Vând 3** vaci cu lapte şi baloţi lucernă. Telefon 0257/324757
- **Vând cotă** lapte. Preţ negociabil. Telefon 0257/467213.

VÂND GRÂU
în Arad (300 kg) zona BENZINĂRIA AMARAD (Şega). Telefon 0729.456.699.

- **Vând pui** carne, diferite mărimi, puicuţe ouătoare. Telefon 219283, 0748.322.489.

VÂND MICROFERMĂ
VACI LAPTE, 15 capete, Curtici. Telefon 0745.431.040.

VÂND PRUNE
zona Dinamo. Telefon 0729.456.699.

- **Vând purcei** carne. Telefon 0257/533139
- **Vând răsăd** castraveţi, 0,5 bani firul la cub, 0741.694.291.
- **Vând soia**. Număr telefon 0745.142.187.
- **Vând ţuică** prune 53 grade, mere 53 grade, pere 53 grade 20 lei/l, cireşe 53 grade, 25 lei/l. Telefon 0257/372824.

Articole pentru copii (59)

- **Vând cărucior** şi rotobil, ambele stare excepţională. Telefon 0740.705.275.

Pierderi (62)

PIERDUT ACTE.
Ofer recompensă. Telefon 0748.116.464.

- **Pierdut legitimaţie** călătorie autobuze, eliberată de Protecţia Copilului, pe numele Miclăuş David. O declar nulă.
- **Pierdut legitimaţie** de tramvai, eliberată de CTP Arad, pe numele Sumurducan Maria. O declar nulă.
- **Pierdut tichet** RCA nr. 001025887 eliberat de Astra Asig. Îl declar nul.

Citatii (63)

SE CITEAZĂ
pârâtul Farcaş Rusalim sau moştenitorii acestuia cu domiciliul necunoscut în proces cu reclamanţii Boşcu Vasile şi Boşcu Adina având ca obiect prestaţie tabulară cu termen de judecată la 28.08.2008, ora 9, la Judecătoria Lipova.

Mica publicitate: 210.775

HOLDING ATLASSIB
SC TRANSDARA SA ARAD
ANGAJEAZA
SOFERI AUTOBUZ INTERN SI INTERNATIONAL :
Conditii:-permis de conducere ctg.B,C,E,D.
-dom. in Arad sau loc. limitrofe,tel
-experienta min 3 ani ca sofer
-atestat profesional transport persoane.
Oferim -conditii de munca deosebite prin deservirea unor autobuze noi,moderne cu dotari la cele mai inalte standarde
-salarii atractive si bonuri de masa
-cazare(pentru soferi)
MECANICI AUTO si TINICHIGII AUTO :
Conditii:-scoala profesionala de specialitate
-cu sau fara experienta in domeniu (pot fi absolventi 2008)
-domiciliul in Arad sau loc.limitrofe,tel.
Paznic:
Conditii:-minim 10 clase
-disponibilitatea de a lucra in ture
-domiciliul in Arad,tel.

Doar cei selectati vor fi anuntati
Relatii la tel.256308,256309,fax:256302 sau la sediul societatii din Arad,str.Liviu Rebreanu nr.95.
E-mail:transdara.office@atlassib.ro

www.romjob.ro
PORTAL NAŢIONAL DE LOCURI DE MUNCĂ
Cele mai proaspete oferte de muncă
www.romjob.ro
GĂSEŞTE-ŢI JOBUL CONSTRUIEŞTE-ŢI CARIERA

Apeluri (65)

ANUNȚ PUBLIC
privind solicitarea de emitere a autorizației integrate de mediu care va fi depusă la Agenția de Protecție a Mediului ARPM Timișoara, Timișoara str. Amurgului nr. 1 de către SC SMITHFIELD FERME SRL situat în Timișoara Bd. Cetății nr. 7-9, etaj 1-3, în scopul desfășurării activității de creștere intensivă a porcilor prevăzută în anexa 1 a Legii nr. 84/2006 pentru aprobarea OUG 152/2005 privind prevenirea și controlul integrat al poluării, în categoria 6.6 b. Solicitarea de emitere a autorizației integrate de mediu se referă la ferma Mocrea - instalația este nouă. Informații privind impactul potențial asupra mediului al activității pentru care se solicită emiterea autorizației integrate de mediu pot fi consultate în timpul programului de lucru, la sediul ARPM Timișoara str. Amurgului nr. 1. Observațiile, sugestiile, propunerile publicului se primesc în scris, la sediul ARPM Timișoara str. Amurgului nr. 1 sau electronic la adressa de e-mail a ARPM: office@arpmv5.ro până la data de 6.09.2008.

ARPM TIMIȘOARA
anunță decizia de emitere a autorizație integrate de mediu pentru SC SMITHFIELD FERME SRL- DEPOZIT DE CEREALE ȘI FABRICĂ DE NUTREȚURI COMBINATE, INSTALAȚII AFERENTE ȘI ÎMPREJMUIRE - Vinga, județul Arad. Observațiile publicului se primesc zilnic la sediul Agenției Regionale pentru Protecția Mediului Timișora, str. Amurgului, nr. 1, și la Agenția pentru Protecția Mediului Arad, Bd. Dragalina nr. 16, în termen de 30 de zile de la apariția anunțului.

NOU! FITNESS-
INFRASAUNĂ în Micălaca, str. Abrud nr. 12. CALITATE LA PREȚURI ACCESIBILE! Telefon 0727.313.123.

POSESORUL AUTOTURISMULUI
Aro 244 cu nr. AR-05-UEI să sune la 0257/384152.

ÎN CURÂND!
GRĂDINIȚĂ PARTICULARĂ în Micălaca. Condiții deosebite. Informații 0741.643.983.

Prestări servicii (72)

CURSURI MASAJ,
REFLEXOTERAPIE 400 lei, Revoluției 44, DIPLOME STAT, 0724.442.686.

EXECUT CROITORIE
COMANDĂ. Telefon 0745.645.867, 0257/511662.

EXECUTĂM HALE
INDUSTRIALE, CASE la roșu și la cheie, AMENAJĂRI INTERIOARE și EXTERIOARE, 0720.534.457, 0720.534.458.

EXECUTĂM TOATĂ
GAMA CONSTRUCȚII CU ȘI FĂRĂ MATERIALE. Telefon 0357/428380, 0740.696.157.

EXECUTĂM ZIDĂRII,
ACOPERIȘURI, MANSARDE, FAȚADE, RIGIPSĂRI, IZOLAȚII POLISTIREN. Telefon 0740.310.402.

INSTALĂM APARATE
AER CONDIȚIONAT cu sau fără aparatul clientului. Telefon 0728.856.992.

ÎNFIINȚĂRI FIRME
și SERVICII complete de CONTABILITATE. Telefon 0723.171.401.

ROTARU-
LIPOVA execută - TERMOPANE, MOBILIER, TAPIȚERIE, plata în rate, 0744.796.542.

S.C.
EXECUTĂ LUCRĂRI DE CONSTRUCȚII, ACOPERIȘURI MANSARDE CU ȚIGLĂ METALICĂ ȘI CERAMICĂ, RENOVĂRI INTERIOARE-EXTERIOARE, JGHEABURI ȘI BURLANE. Telefon 0751.523.158, 0357/430720.

ȘCOALĂ DE
ȘOFERI face ÎNSCRIERI ZILNIC la telefon 0723.375.000, 0770.284.472.

ȘCOALĂ ȘOFERI
A, B, C,D, E începe CURS. Telefon 0257/255445, 0723.397.404, Victoriei 66.

ZUGRAV, ZIDAR,
FAIANȚĂ, IZOLAȚIE, GRESIE, MOZAIC, 0724.794.370.

Oferte locuri de muncă (74)

ZET MARKET
(P-ța UTA) angajează VÂNZĂTOARE cu experiență și ABSOLVENTE LICEU ÎN VEDEREA CALIFICĂRII CA VÂNZĂTOARE. Telefon 0257/289016.

AGENȚIE IMOBILIARĂ
angajăm OPERATOR CALCULATOR, 0722.274.880.

ANGAJĂM AJUTOR
BUCĂTAR - PIZZAIOR. Telefon 0720.998.710, între orele 12.00 - 15.00.

ANGAJĂM BARMANĂ,
Sânicolaul Mic. Telefon 0721.189.038.

ANGAJĂM BUCĂTĂREASĂ
pentru FAST-FOOD. Telefon 0728.285.313.

ANGAJĂM CONTABILĂ
absolventa anului 2008 Științe Economice. Telefon 0726.227.377.

ANGAJĂM FEMEIE
pentru CURĂȚENIE. Telefon 234257.

ANGAJĂM OSPĂTARĂ
cu sau fără calificare. Telefon 218820.

ANGAJĂM PERSONAL
ÎNGRIJIRE BĂTRÂNI AUSTRIECI LA DOMICILIUL PACIENTULUI. Cerințe: cunoscători limba germană nivel mediu. Salariu atractiv, cazare, masă. Interesații se vor prezenta în 08.08.2008, orele 9.00 la sediul Sindicat Sanitas - Spital Județean. Relații telefon 0043.69910430860.

ANGAJĂM PERSONAL
la FAST FOOD (KEBAB - SAORMA), 0744.508.658, 0357/430130.

ANGAJĂM PERSONAL
PAZĂ ATESTAT, SALAR ATRACTIV, TICHETE MASĂ. Telefon 0740.969.975.

ANGAJĂM PERSONAL
pentru MONTARE și MANIPULARE MOBILĂ. Informații telefon 0723.627.690.

ANGAJĂM ȘOFERI
DISTRIBUȚIE CATEGORIA C, MANIPULANȚI ȘI GESTIONAR pentru depozit din Arad. Telefon 0751.229.955, 0752.192.088.

ANGAJĂM VÂNZĂTOARE
MAGAZIN ALIMENTAR. Telefon 0722.226.374.

ANGAJĂM VULCANIZATOR
AUTO. Telefon 0722.344.810, 0257/219792.

ANGAJEZ ASISTENT(Ă)
FARMACIST(Ă) Zimanul Nou. Telefon 0731.191.452.

ANGAJEZ BUCĂTARI,
AJUTOR BUCĂTAR și OSPĂTARI cu experiență. Relații telefon 0722.347.616, orele 18-22.

ANGAJEZ CU
carte de muncă, SPĂLĂTORI AUTO cu experiență, salariu motivant. Telefon 0745.798.822.

ANGAJEZ ELECTRICIAN
AUTO și MUNCITOR NECALIFICAT. Telefon 0257/254045.

ANGAJEZ ELECTRICIAN,
limba engleză sau germană, AGENT VÂNZĂRI, maxim 35 ani, 0743.038.433, 0770.663.565.

ANGAJEZ MECANIC
BULDOEXCAVATOR, PAVATORI, CALIFICAȚI ȘI MUNCITORI NECALIFICAȚI. Telefon 0721.266.911.

ANGAJEZ MECANIC,
TINICHIGIU, VOPSITOR AUTO și un BĂIAT pentru dezmembrări auto. Telefon 0744.556.736, 0744.702.736.

SC ANGAJEAZĂ
ELECTRICIENI AUTORIZATI și LĂCĂTUȘI - SUDORI. Oferim salariu motivant și rugăm seriozitate. Informații la telefon 0257/276750, 0728.849.057.

romjob.ro PORTAL NAȚIONAL DE LOCURI DE MUNCĂ

ANGAJEZ MUNCITOR
CALIFICAT pentru producție geam termopan. Telefon 0727.158.515.

ANGAJEZ ȘOFERI,
posesori de card cu experiență în trafic internațional, pentru camionete de 7,5 tone. Telefon 0744.566.424.

ANGAJEZ TAXIMETRIST
cu experiență. Telefon 0721.825.125.

ANGAJEZ ZIDARI,
DULGHERI, FERARI. OFER SALARII ATRACTIVE. Telefon 0721.734.622.

ATELIER AUTO
angajează MONTATOR PARBRIZE ȘI GEAMURI LATERALE. Telefon 0745.519.662.

CASĂ DE
SCHIMB VALUTAR angajează CASIERI. SALARIU 1200 RON. Telefon 0722.336.204.

CAUT ÎNGRIJITOARE
pentru BĂTRÂNĂ în Nădlac, cazare masă+ salar, 0257/473424.

COAFOR (VIS-
a-vis cofetăria Astoria) închiriez SCAUN COAFEZE (cu experiență), angajez RECEPȚIONERĂ, 0724.010.919.

FIRMĂ CONSTRUCȚII
angajează MESERIAȘI. Salar atractiv în acord la metru. Angajare carte muncă. Telefon 0749.879.453 sau 0732.968.266.

FIRMĂ CURIERAT
angajează PENSIONAR cu mașină personală. Telefon 0744.258.555.

FIRMĂ ÎN
continuă ascensiune angajează GESTIONAR și CONTABIL. Oferim salar atractiv și tichete de masă. CV la fax nr. 0357/408345 sau e-mail: info@vignetoconsult.com.

FIRMĂ NAȚIONALĂ
DE DISTRIBUȚIE angajează AGENȚI COMERCIALI. Cerințe:permis categoria B. Telefon 0741.249.025, fax 0257/275989.

PRIMĂRIA COMUNEI
ȘILINDIA organizează CONCURS în vederea ocupării postului de INGINER - TOPOMETRIC la Centrul Agricol al comunei Șilindia. Condiții: studii superioare de specialitate, cunoștințe operare PC. Concursul se va desfășura în data de 1 septembrie 2008, ora 10 proba scrisă și în data de 2 septembrie 2008, ora 10 interviul. Informații suplimentare la sediul primăriei sau la telefon 0257/372700.

S.C.
angajează AGENȚI PAZĂ BĂRBAȚI. Salar motivant. Telefon 0729.039.001, 0724.234.413.

S.C.
angajează DULGHER și FINISORI. Telefon 0755.076.012.

S.C.
angajează PERSONAL PAZĂ. Telefon 0788.456.442.

SC ANAGAJEAZĂ
MUNCITORI NECALIFICAȚI, MANIPULANȚI MARFĂ în MAGAZIE. Telefon 0749.151.405.

SC ANGAJEAZĂ
MUNCITORI CALIFICAȚI ȘI NECALIFICAȚI ÎN CONSTRUCȚII. Telefon 0744.143.077.

SC angajează ȘOFERI profesioniști
pentru curse interne și internaționale. Informații telefon 0720.000.720.

SC ANGAJEAZĂ
TRACTORIȘTI și MUNCITORI NECALIFICAȚI pentru FERMĂ ZOOTEHNICĂ. Informații telefon 0729.155.486.

SC ANGAJEAZĂ
urgent VULCANIZATOR, salariu atractiv. Telefon 265058, 0722.562.096.

SOCIETATE ANGAJEAZĂ
în condiții avantajaose CIRCULARIST, TÂMPLARI, MUNCITORI NECALIFICAȚI. Informații la telefon 0770.823.155, 0722.482.659.

SC ANGAJEAZĂ:
-ȘOFERI DISTRIBUITORI. Cerințe: domiciliul în Arad, permis categoria B de minim 1 an, - OPERATORI BRUTĂRIE cu sau fără calificare, - AMBALATORI - FELIATORI, -GESTIONAR MAGAZIE produs finit, - VÂNZĂTOARE cerințe: domiciliul în Arad, experiență. Informații la telefon 0730.030.121.

SOCIETATE ANGAJEAZĂ
VÂNZĂTOARE pentru Alimentara, salarizare bună. Telefon 280110, 0723.169.998.

SOCIETATE COMERCIALĂ
angajează MUNCITORI NECALIFICAȚI și ZIDARI. Telefon 0723.308.576.

SOCIETATE COMERCIALĂ
angajează MUNCITORI, salar atractiv, bonuri masă. Telefon 0749.151.405.

SOCIETATE COMERCIALĂ
angajează VÂNZĂTOARE. Telefon 0722.159.090.

Chirii spatii comerciale (88)

DAU ÎN
CHIRIE HALĂ DE 400 mp. + CURTE CU TOATE UTILITĂȚILE, în Arad. 0748.514.559.

DAU SPAȚIU
MIC, comercializare ziare reviste, zona UTA. Telefon 0752.296.543.

ÎNCHIRIERE SPAȚIU
70 mp, toate utilitățile, Calea Timișorii. Telefon 286176.

ÎNCHIRIEZ CLUB
ULTRACENTRAL , 12 Euro/mp. Telefon 0722.290.457.

ÎNCHIRIEZ SPAȚIU
COMERCIAL, str. Eminescu, 86 mp. Telefon 0744.784.910.

ÎNCHIRIEZ SPAȚIU
COMERCIAL ultracentral, 280 mp. Telefon 0722.344.810.

ÎNCHIRIEZ SPAȚIU
COMERCIAL ultracentral, 65 mp demisol, toate utilitățile, actual magazin alimentar, posibilitate preluare în custodie. Telefon 0257/281332, 0743.244.105.

SPAȚIU COMERCIAL
cu VITRINĂ, Vlaicu (UTA), 80 mp, 145.000 Euro. Telefon 0744.849.390.

Mica publicitate: 210.775

Vanzari diverse (103)

- **Circular cu** masă 90/70, cu motor 2 fazic + 4 pânze de circular. Telefon 0723.090.276.
- **Mașină de** cusut Super, trifazic, în stare bună, preț convenabil, 0257/287940, 0721.968.422.
- **Sobe teracotă** complet, căruță țărănească, boilere electrice. Telefon 0723.165.374, 0357/435883.
- **Trabant Hycomat**, mobilă furnir rădăcină nuc, radio stereo, 0722.250.478.

Vanzari electro (104)

ABSOLUT: SUPER
OFERTĂ! Vindem CASE MARCAT FISCALE, CÂNTARE ELECTRONICE, str. Ineului 29. Telefon 0257/338300, 0745.669.550, 0728.146.751. Plata și în rate.

Cumparari diverse (108)

- **Achiziționez obiecte** vechi, mobilier, tablouri, candelabre, argintărie, cărți, monede, decorații, viori, corespondență, jucării, covoare, militare, etc. Telefon 0357/800479, 0722.825.518.

Preluarea anunțurilor pentru următoarea zi se face până la ora 18,00.

PE SCURT

• **Spun „Da".** După o cerere în căsătorie ca în poveşti, Cătălin Măruţă şi Andra se pregătesc pentru ziua cea mare: pe 10 august, prezentatorul emisiunii „Happy Hour" şi iubita sa vor spune „Da" în faţa ofiţerului stării civile şi vor deveni soţ şi soţie.

Steaguri. Un muncitor indian coase steaguri naţionale la un atelier din Mumbai. Într-un an sunt confecţionate într-un singur atelier aproximativ 30 de milioane de steaguri, iar comenzile sunt tot mai mai datorită apropierii Zilei Independenţei în India. (Foto: EPA)

Urgenţă pentru sos!

Washington (MF) - Un american a sunat de două ori la Urgenţe, pentru că sandwich-ul pe care îl comandase a fost livrat... fără sos iute. Supărat că a primit un sandwich Italian iute, fără sos iute (!), Reginald Peterson, în vârstă de 42 de ani, a sunat la Urgenţe, pentru a face reclamaţie, relatează CNews.

Expoziţie

Bucureşti (MF) - „Praga-40", o expoziţie documentară care marchează împlinirea a 40 de ani de la invazia trupelor sovietice în Cehoslovacia va fi deschisă la Muzeul Naţional de Istorie a României, în perioada august-septembrie. Expoziţia cuprinde fotografii inedite, surprinse de către doi membri ai delegaţiei României la cel de-al 23-lea Congres de Geologie.

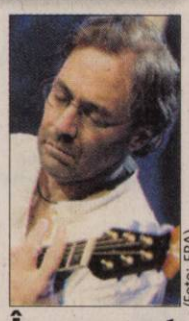

(Foto: EPA)

În concert

Bucureşti (MF) - Celebrul chitarist Al Di Meola va susţine un concert, pe 11 septembrie, la Sala Palatului din Bucureşti, informează organizatorii evenimentului, Amphitrion. Biletele pentru concert vor costa între 50 şi 200 de lei, în funcţie de locul ocupat în sală. Acestea vor fi puse în vânzare la sfârşitul săptămânii, în reţeaua magazinelor Diverta, la Sala Palatului, Magazinul Muzica, Hard Rock Cafe şi online, pe www.ticketpoint.ro şi www.bilete.ro.

Sărbătorit. Ursul Panda Chuang Chuang se bucură de o masă copioasă cu ocazia celei de-a opta aniversări. (Foto: EPA)

Sutiene pentru poliţiste

Berlin (MF) - Un plus de securitate pentru mii de poliţiste din Germania. În exerciţiul funcţiunii, acestea vor purta un sutien anti-glonţ. Este din bumbac şi poliester, nu din kevlar, şi arată ca un sutien sportiv obişnuit. Avantajul noii componente de lenjerie a uniformei poliţistelor din Germania este că nu conţine niciun element dur, precum lamele metalice sau plastic. Poliţia a recurs la acest demers după ce mai multe poliţiste au explicat că impactul unui glonţ poate împinge bucăţile de metal sau plastic dintr-un sutien normal în corpul femeii ofiţer, provocându-i răni serioase.

Vor deveni părinţi

■ În toamna acestui an Lisa Marie Presley şi Michael Lockwood vor deveni părinţi.

Lisa Marie Presley (Foto: FAN)

Los Angeles (MF) - Lisa Marie Presley şi soţul său, Michael Lockwood, vor deveni părinţi de gemeni, în toamnă, a confirmat într-un interviu Priscilla Presley, fosta soţie a regelui rock'n roll Elvis Presley, informează Fox News.

„A vrut să păstreze secretul pentru cât mai multă vreme", a spus Priscilla Presley. Potrivit revistei Us Weekly, tatăl Lisei Marie, Elvis, a provenit dintr-o sarcină gemelară, dar fratele său, Jesse Garon, a murit la naştere. De asemenea, Lisa Marie mai are doi unchi gemeni de pe partea mamei sale.

Aceştia sunt primii copii ai Lisei Marie, în vârstă de 40 de ani, şi ai soţului său, chitaristul şi producătorul muzical Michael Lockwood, în vârstă de 46 de ani, cu care s-a căsătorit în Japonia, în ianuarie 2006.

Presley mai are doi copii, Riley, 18 ani, şi Benjamin, 15 ani, cu fostul său soţ Danny Keough. Lisa Marie a avut o viaţă sentimentală destul de agitată. Ea a fost căsătorită circa 20 de luni cu Michael Jackson, formând una din cele mai controversate perechi ale momentului.

Beatles, la mare preţ

Paul McCartney (Foto: FAN)

Londra (MF) - O înregistrare audio neprelucrată a celebrei trupe Beatles, veche de 40 de ani, pe care membrii formaţiei pot fi auziţi râzând şi făcând glume între ei, a fost vândută pentru 9.800 de lire sterline (12.400 de euro), marţi, la casa de licitaţii Cameo, din Berkshire, Marea Britanie. Materialul durează aproximativ 30 de minute, a fost înregistrat în 1964 şi cuprinde cântece compuse de John Lennon şi Paul McCartney, dar şi preluări ale unor melodii aparţinând altor artişti, potrivit casei de licitaţii. Printre melodii se numără „I'll Follow the Sun" şi „I'm a Loser", incluse în albumul „Beatles for Sale", lansat în 1964.

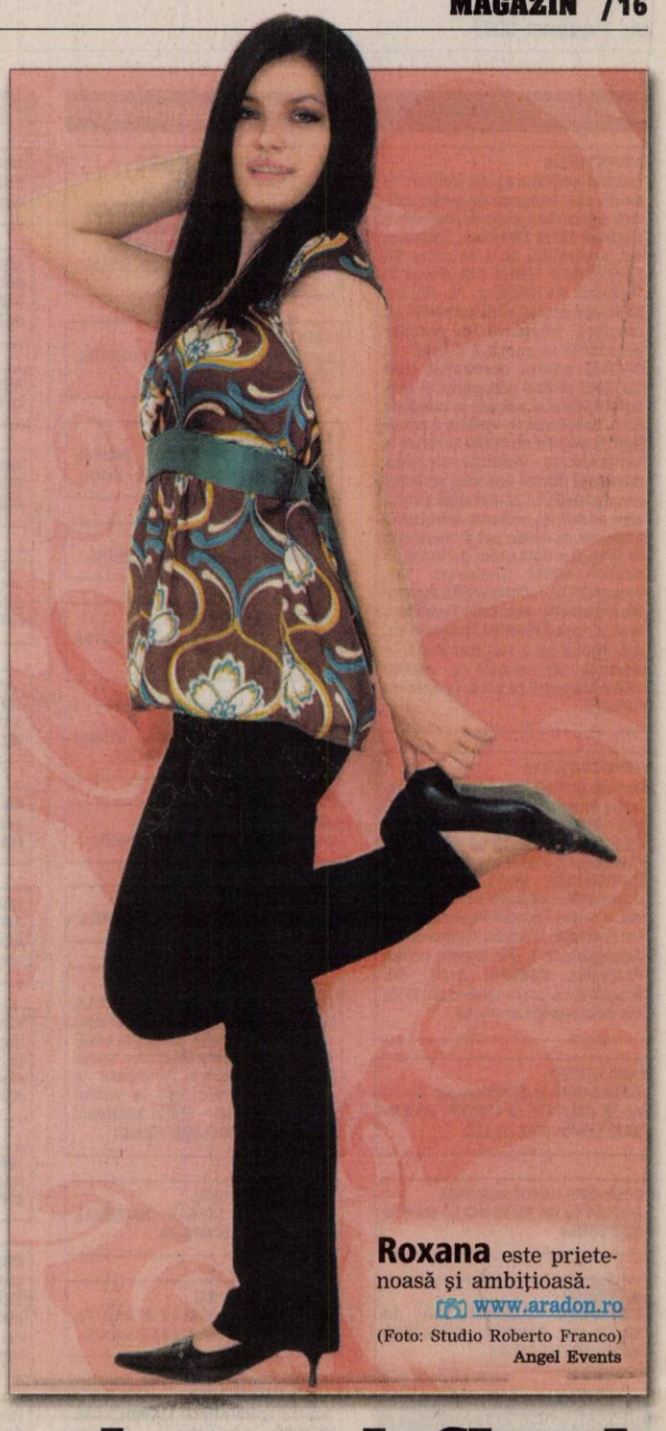

Roxana este prietenoasă şi ambiţioasă.
www.aradon.ro
(Foto: Studio Roberto Franco)
Angel Events

Magia celei mai mari flori

■ Titan Arum, cea mai mare floare din lume, se pregăteşte să înflorească.

Acum trei ani o altă floare Titan Arum a atras privirile curioşilor (Foto: EPA)

Bruxelles (MF) - Cea mai mare floare din lume, Titan Arum (Amorphophallus Titanum), este în curs de înflorire la o grădină botanică din Meise, Belgia, a anunţat agenţia de ştiri Belga, un eveniment rar pentru această plantă uriaşă, supranumită „floarea-cadavru" din cauza mirosului pestilenţial, informează AFP.

Grădina botanică a anunţat, pe 28 iulie, că planta se pregăteşte să înflorească, „spre surpriza totală a specialiştilor". Marţi, înflorescenţa atingea 155 de centimetri, potrivit datelor furnizate pe internet.

Arum Titan, originară din insula Sumatra, produce cea mai mare floare din lume, cu dimensiuni cuprinse între 1,50 şi aproape 3 metri.

Recordul a fost înregistrat în 2005, la Stuttgart (Germania), cu o floare de 2,94 metri. Floarea rezistă doar 72 de ore, timp în care degajă „un puternic miros de carne putrezită, care atrage insectele pentru polenizare", a indicat grădina botanică din Meise.

Planta înfloreşte la intervale rare, cel mai adesea o dată la câţiva ani.

Adusă în Europa la sfârşitul secolului al XIX-lea, aceasta a înflorit pentru prima dată în 1889, într-o grădină botanică din Londra. Aceeaşi plantă a înflorit apoi abia în 1926, a amintit grădina botanică din Meise.

Având în vedere mulţimea de vizitatori din timpul înfloririlor precedente, la Londra, Bonn, Stuttgart, Sydney, Brest sau New-York, grădina botanică belgiană va prelungi programul de vizită, miercuri, până la ora 22.00.

Angelina Jolie (Foto: EPA)

Mai vrea un copil

Los Angeles (MF) - Angelina Jolie, care i-a adus pe lume pe gemenii Know Leon şi Vivienne Marcheline la jumătatea lunii trecute, a fost profund impresionată când a văzut imagini ce prezentau daunele provocate de cutremurul din China. Actriţa analizează în prezent ideea adoptării unuia dintre copiii rămaşi orfani în urma calamităţii. „Angelina început demersurile pentru a putea oferi un cămin unui orfan, sau chiar doi, în cazul în care sunt fraţi", a declarat o sursă citata de revista Star.

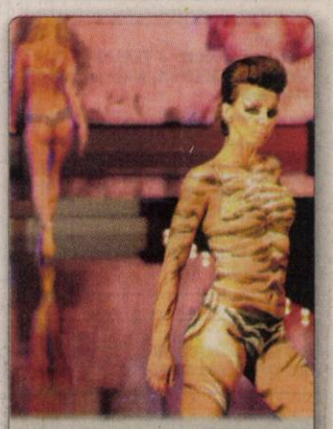

Lenjeria a fost apreciată la scenă deschisă în cadrul unei prezentări de modă de la Praga. (Foto: EPA)

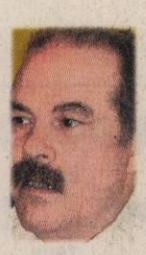

REPLICĂ

Deputatul Mihai Calimente îi face cadou lui Ioţcu Constituţia **/p. 5**

SCANDAL

Aurel Mircea Radiţa acuză funcţionarii APIA de rea credinţă **/p. 10**

Astăzi: 160 locuri de muncă /p. 18

E-MAIL:
redactia.jurnalaradean@informmedia.ro
adevaruldearad@informmedia.ro

publicitate.jurnalaradean@informmedia.ro
publicitate.adevaruldearad@informmedia.ro

JURNAL ARĂDEAN

FONDAT 1989
APARE LA ARAD

☎ 0257/281.802

Anul XX, nr. 5508
16 pagini • 90 bani

Vineri
8 august 2008

Vremea va fi caldă şi frumoasă

33°C

Dimineaţa · La prânz · Seara

Renovări şoc la Primărie

■ Cheltuieli de peste şapte milioane euro, pentru renovarea Filarmonicii şi Primăriei.

ADRIANA BARBU
adriana.barbu@informmedia.ro

Arad - Sume fabuloase aşteaptă să fie votate astăzi de consilierii municipali şi apoi să fie cheltuite pentru renovarea în parte a două clădiri reprezentantive din Arad: Filarmonica şi Palatul Administrativ. Cele două studii de fezabilitate care stau pe masa aleşilor vorbesc de „Reabilitare învelitoare, faţadă principală şi sală spectacole la Filarmonica de Stat Arad" şi „Restaurare şi reparaţii Sală Festivă, hol principal şi casa scării la clădirea Primăriei Municipiului Arad", iar sumele considerate a fi necesare pentru aceste două obiective depăşesc şapte milioane de euro. Cele două proiecte nu vorbesc de reabilitarea în întregime a celor două clădiri, ci doar a unei păţi din aceste construcţii. Doar pentru reabilitarea învelitorii, a faţadei principale şi a sălii de spectacole la Filarmonică elaboratorul studiului crede că e necesar să se cheltuiască nu mai puţin de 18.755.598 lei! Adică 794,28 euro pe mp de reabilitare. Pentru modernizările de la Palatul Administrativ este prevăzută o sumă mai mică - 6.568.865,15 lei - însă şi suprafaţa supusă renovării e mult mai mică. Dacă în cazul Filarmonicii, ar urma să fie modernizaţi 4.654 de mp de suprafaţă desfăşurată, în cazul Palatului Administrativ doar 800 mp! Investiţiile se referă la o serie întreagă de reabilitări, refaceri, dar şi la dotări (instalaţii moderne, lifturi, rampe electromecanice pentru persoanele cu dizabilităţi) etc. **/p. 3**

Praznic. Duminică, 10 august, toate drumurile vor duce în pădurea „Dumbrava", la cea de-a XXXV-a ediţie a „Prazniculului de pită nouă" de la Beliu. **/p. 5**
(Foto: V. Z.)

Conducere nouă la Parchet

Arad (A.P.) - Parchetul de pe lângă Tribunalul Arad are o nouă conducere, după ce mandatul vechii echipe a expirat. Magistratul Marius Neculcea va fi noul prim-procuror. **/p. 4**

Supliment TV

Astăzi apare suplimentul Programe TV pentru perioada 9 - 15 august 2008. Se distribuie gratuit.

Poştaşii, urmăriţi prin GPS

Arad (A.B.) - Nu mai e de joacă: poştaşii din municipiu au fost dotaţi cu sisteme GPS, iar în viitor de aceste dotări vor beneficia şi factorii poştali de la ţară. În plus, poştaşii din Arad vor primi scutere şi, unii, maşini noi. Decizia de a dota poştaşii cu sisteme GPS are drept scop monitorizarea acestora în teritoriu, dar şi garantarea securităţii lor şi a valorilor pe care le transportă. **/p. 3**

LOTO - EXTRAGEREA DIN 7 AUGUST 2008

5/40	35	39	31	27	24	12	
JOKER	29	2	19	6	42	+	8

Sursa: Compania Naţională Loteria Română S.A.

6 422225 000018
JURNAL ARĂDEAN
Arad, Str. Poetului Nr. 1C
0257-281802

Aşteptări salariale

Pretenţiile salariale ale studenţilor şi absolvenţilor au crescut substanţial faţă de anul trecut, în medie cu 23 %.

Grafica: Jurnal arădean, sursa: Daedalus Consulting

Ultima zi pentru cereri

Arad (L.Ş.) - Astăzi este ultima zi în care consumatorii individuali de curent pot opta pentru menţinerea vechiului sistem de facturare. Clienţii Enel trebuie să înştiinţeze compania prin intermediul unei cereri scrise care poate fi trimisă prin poştă, la sediul din Arad al societăţii sau depusă la orice casierie din judeţ.

ARAD ONLINE www.aradon.ro
Aici mai multe detalii

JURNAL ARĂDEAN
ARAD EXPRES
VREI SĂ-ŢI FACI RECLAMĂ
ŞI NU AI GĂSIT ZIARUL POTRIVIT?
VINO LA INFORM MEDIA,
POETULUI 1 C, HALA 36 SAU SUNĂ LA NR.DE TELEFON:
0731/212231, 0728/284739,
0720/400381, 0723/435681
VEI BENEFICIA DE SUPEROFERTA VERII!
RECLAMĂ COLOR = PREŢ ALB-NEGRU
O RECLAMĂ =DOUĂ ZIARE
JURNAL ARĂDEAN ŞI ARAD EXPRES,
Alegerea potrivită pentru Tine

TÂRG DE VARĂ
LA SELGROS ARAD
07 - 09 August 2008
orele 10.00-20.00
SELGROS CASH & CARRY
Profitul tău zilnic!
• oferte speciale • prezentări • demonstraţii •
• consiliere de specialitate despre produsele promovate •
• materiale promoţionale şi informative •
Tombola verii!
Câştigă produse alimentare şi nealimentare în valoare de
500 LEI
(inclusiv TVA)
• detalii în magazine
RECLAMĂ

REMEMBER

8 august

117 A murit împăratul roman Traian
1815 Napoleon Bonaparte îşi începe exilul pe insula St Elena
1901 S-a născut scriitoarea Nina Berberova (m. 1993)
1902 S-a născut Saşa Pană, poet şi prozator (m. 1981)
1937 S-a născut Dustin Hoffman, actor
1949 Regatul Bhutan devine independent
1953 URSS a efectuat prima experimentare a bombei cu hidrogen
1960 Coasta de Fildeş îşi declară independenţa de stat

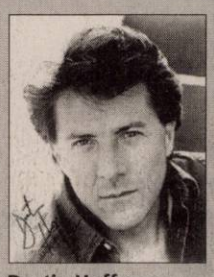
Dustin Hoffman

1967 A fost creată Asociaţia Naţiunilor din Asia de Sud-Est (ASEAN)
1981 Preşedintele Ronald Reagan, a ordonat producerea bombei cu neutroni
1982 A murit Boris Caragea, sculptor (n. 1906)
1983 A încetat din viaţă actorul Emanoil Petruţ (n. 1932)
2004 A murit regizorul Ismael Rodriguez

BINE AŢI VENIT!

• Paşca Marisa-Daria, Veliga Oana, Neagotă Ana-Maria-Cristina.

AU PLECAT DINTRE NOI

Ioan Riviş (n.1944); Andrei Ioan Iancu (n.1953); Constantin Dumitraşcu (n.1924); Octavian Dănuţ Ghergariu (n.1950); Marian Lazăr (n.1921); Etelka Nagy (n.1925).

VERNISAJ

• De curând s-a desfăşurat la Bata o tabără de creaţie (pictură). Lucrările artiştilor participanţi - Costin Brătean, Dan Palade, Matei Gaşpar, Lorena Garoiu, Nada Stojici, Adrian Sandu, Sorin Micodin, Dan Ungureanu - vor fi expuse la Muzeul de Artă (str. Gheorghe Popa, nr. 2-4, sala Ovidiu Maitec, et. II). Vernisajul expoziţiei va avea loc joi, 14 august, ora 18. Lucrările vor putea fi vizionate până în 30 august a.c.

PIEŢE, TÂRGURI

• **Astăzi** este zi de piaţă la Ineu, Lipova, Covăsânţ, Mişca, Moneasa, Şepreuş, Şimand, Vladimirescu, Şeitin. Tot astăzi se organizează târguri săptămânale la Ineu, Şepreuş, Şimand.

TELEFOANE UTILE

☎ **INFORMAŢII TELEFONICE:** 056-931; ☎ **ROBOT:** 958; ☎ **APEL UNIC DE URGENŢĂ** (SALVARE, POLIŢIE; Pompieri): 112; ☎ **PRIMĂRIA MUNICIPIULUI ARAD:** Program de relaţii cu publicul (camera 5) luni-vineri între orele 8-20. Tel.: 284.744; tel. centrală: 281.850; ☎ **S.C. E.ON GAZ ROMÂNIA** - Sucursala Arad - Dispecerat şi intervenţie telefon: 218.928; 256.928; 0357/403.388; ☎ **DERANJAMENTE CURENT ELECTRIC:** 235.991; ☎ **INFORMAŢII CFR:** 231.777; ☎ **PROTECŢIA CONSUMATORULUI:** B-dul Revoluţiei, nr. 50. Telefon: 257.049; ☎ **GOSPODĂRIREA COMUNALĂ ARAD S.A.:** 270.352; 0729-009.033; 0257/270.352; ☎ **POLIŢIA DE FRONTIERĂ:** 959; ☎ **INFORMAŢII CFR:** 231.777

UNDE MERGEM în Arad

CINEMA

DACIA

• **N-am chef de nimic** (SUA), orele 11; 14; 17; 20.

ARTA

• **Dansul dragostei 2** (SUA) orele 15; 17; 20.

FESTIVAL

• Festival de muzică veche prin cetăţile Aradului - duminică 10 august • MUZEUL ORAŞULUI LIPOVA: ora 9.45 - Ambianţă sonoră cu Monia Chiriac - vioară, Monica Hudema - violă; ora 10 - Vernisajul expoziţiei „Cronică de familie"; • BAZILICA PAPALĂ MARIA RADNA: ora 11.15 - Concert de muzică veche; • CASTELUL BULCI: ora 14 - Vizitarea unor monumente reper istoric; CETATEA ŞOIMOŞ; ora 18 - Vizitarea cetăţii; Concert de muzică medievală cu formaţia „Collegium" (Carei); Concert de muzică celtică cu formaţia „Grafic" (Arad)

SĂNĂTATE

• **CABINET GINECOLOGIC:** Arad, B-dul Decebal nr. 11 (lângă Hotel Aradul). CONSULTAŢII GRATUITE LA PERSOANE ASIGURATE. Programări telefon: 0729.823.522; 0723.643.581. • **MEDLINE SERVICE** - injecţii, pansamente, perfuzii, recoltări analize la domiciliu, 7 zile din 7. Tel. 0257.338.578; 0728.285.762; 0728.285.760. • **SPITALUL CLINIC JUDEŢEAN** are noi numere de telefon: 220.000; 220.001; 220.002; 220.003. • **URGENŢE STOMATOLOGICE:** Cabinetul de pe B-dul Decebal nr. 14 (vis a vis de Casa Armatei) are program NON-STOP. Tel. 0257.280.179; 0770.617.852 (nocturn). • **S.C. LABORMED MICLEA S.R.L.,** LABORATOR ACREDITAT ISO 15189, efectuează analize medicale în contract cu CAS Arad şi Casa OPSNAJ (gratuit) pe tot parcursul lunii, str. Andrei Mureşanu nr. 16. Telefon 228.855, B-dul Revoluţiei 12/18, telefon 228.089.

HOROSCOP

BERBEC
Dimineaţa plecaţi într-o călătorie foarte importantă, din care este posibil să vă întoarceţi cu o mare sumă de bani.

TAUR
Începeţi ziua foarte agitat, alergând după un împrumut de bani urgent. Vă recomandăm să vă păstraţi calmul, pentru că sunteţi predispus la accidente cerebrale sau infarct.

GEMENI
Vă simţiţi excelent, sunteţi relaxat şi nimic nu vă poate tulbura. Mai mult, reuşiţi să calmaţi o persoană agitată.

RAC
Un prieten vă propune să plecaţi într-o excursie, dar faptul că nu aveţi bani vă face să fiţi irascibil şi să căutaţi cearta cu lumănarea.

LEU
Încercaţi să nu vă asumaţi riscuri! Nervozitatea vă poate crea probleme. Evitaţi să conduceţi maşina! Sunteti predispus la accidente.

FECIOARA
Aveţi o zi foarte încărcată, cu multe probleme de rezolvat. Dimineaţa sunteţi puţin agitat şi încercaţi să rezolvaţi mai multe treburi deodată. Vă sfătuim să vă faceţi un plan detaliat.

BALANŢA
Din cauza stresului de dimineaţă, sunteţi predispus la probleme de sănătate sau chiar accidente grave. Vă recomandăm să nu faceţi eforturi fizice sau intelectuale deosebite.

SCORPION
Dimineaţa s-ar putea ca un coleg să vă dea o veste care vă tulbură. Vă sfătuim să nu vă exteriorizaţi, ca să nu le transmiteţi şi celor din jur starea de nervozitate. Menajaţi-vă sănătatea!

SĂGETĂTOR
Vă pregătiţi pentru o călătorie şi vă enervaţi pe măsură ce constataţi câte lucruri vă lipsesc.

CAPRICORN
Ar fi bine să vă stăpâniţi şi să evitaţi discuţiile în contradictoriu cu partenerul, pentru că riscaţi să declanşaţi un conflict.

VĂRSĂTOR
Nu aveţi răbdare să vă analizaţi proiectele şi vă grăbiţi să le puneţi în practică.Ar fi bine să acceptaţi ajutorul prietenilor.

PEŞTI
Oboseala acumulată vă face să fiţi foarte agitat. Ar trebui să vă odihniţi mai mult. Fiţi foarte prudent, pentru că există riscul să fiţi implicat într-un accident grav de circulaţie!

„Jurnal arădean" vă ascultă

La telefonul 280.943, între orele 10.00-13.00, redactorul nostru vă stă la dispoziţie.

Arad (A.M.) - **Iuliu Brad,** din Sânicolau Mic, ne spune: „De o lună şi jumătate, în Sânicolau Mic, pe strada Steagului, se demolează nişte hale. De când au început lucrările de demolare, nu mai putem ţine o fereastră deschisă, din cauza prafului şi a zgomotului. Deja au început să se observe fisuri în pereţii noştri, din cauza utilajelor de afară. Circulă zvonul că s-ar face un depozit de îngrăşăminte agricole în locul acestor hale. În faţa şantierului, nu este nicio plăcuţă informativă. Nu vrem un astfel de depozit aici, pentru că este foarte nociv". Inspectorul-şef Leonid Gheorghiţă, de la Inspectoratul de Stat în Construcţii, răspunde: „Potrivit informaţiilor noastre, pe acel teren va fi, într-adevăr, construit un depozit de îngrăşăminte agricole, însă este unul ecologic, coform normelor UE".

Ioana Solomie, din Arad: „În Bujac, pe strada Ilarion Felea, în fiecare seară, apar nişte cai. Nu ştim ai cui sunt, dar, umblă liberi toată noaptea, fie pe drum, fie pe trotuar, lângă case. Noi am sunat şi la Poliţie, dar ne-au spus că ei pot, cel mult, să vină să îi alunge, dar degeaba, pentru că se întorc imediat".

Ana N., din Arad, a sunat la redacţia ziarului nostru pentru a ne spune că, în apropierea străzii Transilvaniei, se afla un câine de rasă, de talie medie şi cu coadă tăiată, fără stăpân.

Ioan Bercea, din Cermei, doreşte să afle adresa şi un număr de telefon al Ligii Judeţene a Pensionarilor. Sediul este situat pe Calea Aurel Vlaicu, nr.34, iar numărul de telefon este: 0357426780.

CURS VALUTAR

Astăzi

Denumirea Valutei	BNR	BCR		BRD		San Paolo IMI BANK		Banca Românească		Banca Romexterra		Alpha Bank		Casa Schimb LUXOR	
		C	V	C	V	C	V	C	V	C	V	C	V	C	V
Euro	3,47	3,47	3,55	3,44	3,55	3,46	3,51	3,46	3,54	3,47	3,53	3,45	3,54	3,47	3,50
Dolar SUA	2,24	2,21	2,30	2,21	2,29	2,22	2,27	2,22	2,31	2,23	2,28	2,20	2,29	2,23	2,27
Forint	0,0147	0,0150	0,0160	0,0140	0,0160	0,0151	0,0160	-	-	0,0150	0,0158	-	-	0,0150	0,0153
Gram aur	64,87	54,29													

Vineri, 8 august 2008

Biserica ortodoxă
Sf. Emilian Mărt., Episcopul Cizicului; Sf. Miron, Episcopul Cretei

Biserica romano - catolică
Sf. Dominic, pr. ** PP

Biserica greco - catolică
Sf. Emilian Mărturisitorul ep.

Ziua precedentă

Arad	26°C
Lipova	27°C
Chişineu-Criş	26°C
Săvârşin	28°C
Sebiş	25°C

Umiditate: 45%
Presiune:101 KPA
Precipitaţii: 0%
Vânt:10 km/h
Direcţie vânt: ENE

Prognoza meteo pentru astăzi:

Temperaturile se vor situa între 18 şi 33 grade. Vântul va sufla cu 16 km/h, dinspre S.

VREMEA vineri

18° minim — 33° maxim

ARAD ON LINE http://meteo.aradon.ro
Prognoza meteo pentru Arad

Soarele răsare: 6:24
Soarele apune: 20:56

Fazele lunii:

01.08	8.08	17.08	24.08

Prognoza meteo pentru 3 zile:

Temperaturile minime vor fi cuprinse între 14 şi 18 grade, iar cele maxime între 27 şi 33 grade.

Temp. minime: 14 la 18°C
Temp. maxime: 27 la 33°C

vineri
Însorit
Min.: 18°C
Max.: 33°C

sâmbătă
Ploaie
Min.: 14°C
Max.: 27°C

duminică
Parţial noros
Min.: 14°C
Max.: 28°C

luni
Însorit
Min.: 14°C
Max.: 31°C

JURNAL ARĂDEAN
Str. Poetului nr. 1C, Arad
Auditat de BRAT

Director editor: Mircea Ţîşcă (8465)
Secretariat: 281802 (centrala), fax - 280655
Şef departament difuzare: **Carmen Csordas** - 281797
Şef departament vânzări: **Loredana Păun** (8464)
Marea publicitate: 280943
Mica publicitate: 210775
Tiparul executat la: SC Inform Media SRL, Calea Torontalului, DN 6, km 5,7, Timişoara

Redactor şef: Doru Sava (8418) **Responsabil de număr: Vasile Filip**
Secretar general de redacţie: Gabriela Groza (8417) **Departamente: Eveniment: Cosmin Mihuţa** (8411), Adriana Barbu (8410), Lucian Şerban (8412), Margareta Szegö (8403); **Politic: Simion Todoca** (8425); **Economic:** Andreea Pintea (8419); **Cultură, Învăţământ: Vasile Filip** (8428), Vasile Sărăndan (8401) ; **Social: Tristan Mihuţa** (8431), Diana Duţu (8429); **Judeţ: Doru Sinaci** (8446) **Sport: Daniel Scridon** (8427), Adrian Hărţău (8433), Leonard Sfâra (8434) ; **Foto: Ştefan Matyaş** (8402); **Tehnoredactare:** Ghizela Şerban (8452), Ramona Vidulescu (8451), Cristi Ciulei (8450); **Designer:** Evelyn Kovago.
REDACŢIE : tel. 281802 (centrala); fax 280655, 281797; e-mail:redactia.jurnalaradean@informmedia.ro, adevaruldearad@informmedia.ro, publicitate.jurnalaradean@informmedia.ro, publicitate.adevarul@informmedia.ro

PE SCURT

• **Tentativă de furt.** A venit din judeţul Timiş ca să fure din Lipova. Este vorba de un tânăr de 20 de ani care a intrat prin efracţie într-un local din Lipova. Băiatul a încercat să fure diferite bunuri ce se aflau în local, dar şi bani. Acesta a fost prins de agenţii de siguranţă publică. A.C. s-a ales cu un dosar penal.

COMENTARIUL ZILEI

Gâlceava pilonilor

SIMION TODOCA
simion.todoca@informmedia.ro

Proiectul Guvernului Tăriceanu privind desemnarea celor şapte centre de dezvoltare, aşa- numiţii piloni, a inflamat spiritele oamenilor politici arădeni. Portocalii tună şi fulgeră împotriva liberalilor care sunt vinovaţi de faptul că Aradul a fost încă odată defavorizat, în folosul Timişoarei. Liberalii arădeni se apără şi ei cum pot, spunând că, la urma urmei, proiectul nu înseamnă mai nimic şi că nu este de natură să împiedice cu ceva dezvoltarea Aradului, că nu Guvernul va hotărî unde anume se vor stabili investitorii.

Şi unii şi ceilalţi au şi nu au dreptate. Democrat-liberalii nu au dreptate atunci când spun că Aradul a fost defavorizat. De fapt, corect ar fi să spună că Aradul nu a fost favorizat, cum a fost favorizată Timişoara. Liberalii o dau după cireş când spun că Aradul nu a pierdut nimic nefiind nominalizat. Total fals. A pierdut fondurile guvernamentale, care se vor direcţiona spre Timişoara, în loc să vină spre Arad. Că alegerea Timişoarei în locul Aradului, care este eligibil la toate capitolele faţă de capitala bănăţeană, a fost o decizie politică, este perfect adevărat. La fel de adevărat este că dacă liberalii arădeni ar fi obţinut la alegeri, şi nu numai, rezultatele portocaliilor, ar fi putut să bată cu pumnul în masa lui Tăriceanu, să fie desemnat Aradul centru de dezvoltare. Tot o decizie politică ar fi fost, numai că, atunci, liberalii arădeni nu ar mai fi spus că problema este minoră, ci ar fi dat zvon din toate trâmbiţele şi alămurile victoriei, vestind arădenilor epocala realizare.

Liberalii spun că nimeni nu îi va putea obliga pe investitori să aleagă Timişoara. Sigur că nu, dar vor veni ei cu mare plăcere, pentru că acolo vor beneficia de facilităţi guvernamentale. Una peste alta, democrat-liberalii au dreptate că liberalii arădeni sunt vinovaţi, însă nu la modul că Mihai Calimente sau Cristian Stragea ar fi putut face ceva pentru a schimba decizia premierului. Sunt vinovaţi pentru faptul că nu au câştigat Primăria, CLM-ul şi CJA-ul. Lucru care, evident, nu ar fi fost de natură să-i bucure pe PD-L-işti. Dar, să sperăm că proiectul nu va fi derulat în mandatul lui Tăriceanu, ci, poate, al unui premier portocaliu. E, atunci să-i vedem pe ai noştri ce cuvânt vor avea la Bucureşti şi cum îi vor tăvăli liberalii din opoziţie...

Poştaşii arădeni, urmăriţi prin GPS

Arad (A.B.)- Nu mai e de joacă: factorii poştali arădeni au fost dotaţi cu sisteme GPS, iar în viitorul nu prea îndepărtat vor primi scutere, în locul bicicletelor şi unii maşini noi. Decizia de a dota poştaşii din Arad cu sisteme GPS are drept scop monitorizarea acestora în teritoriu, dar şi garantarea securităţii lor şi a valorilor pe care le transportă. Scuterele vor sosi, şi ele, în câteva luni. În primă fază, Poşta şi-a achiziţionat 280 de aparate GPS, care au fost distribuite în special factorilor poştali din municipiu, iar, potrivit lui Pavel Răzman, directorul filialei Arad a Poştei Române, va urma o a doua etapă de dotare. Directorul susţine faptul că Poşta a trecut la „dotarea factorilor poştali cu GPS, în vederea monitorizării acestora în teritoriu, pentru securitatea valorilor şi a persoanei. În etapa a doua vor fi dotate şi oficiile de poştă rurală, din care fac parte factorii de la ghişeele poştale sau agenţii poştali, care sunt în jur de 270".

Sume exorbitante la renovări

Primăria vrea să cheltuiască pentru renovarea Filarmonicii şi Primăriei peste şapte milioane euro.

ADRIANA BARBU
adriana.barbu@informmedia.ro

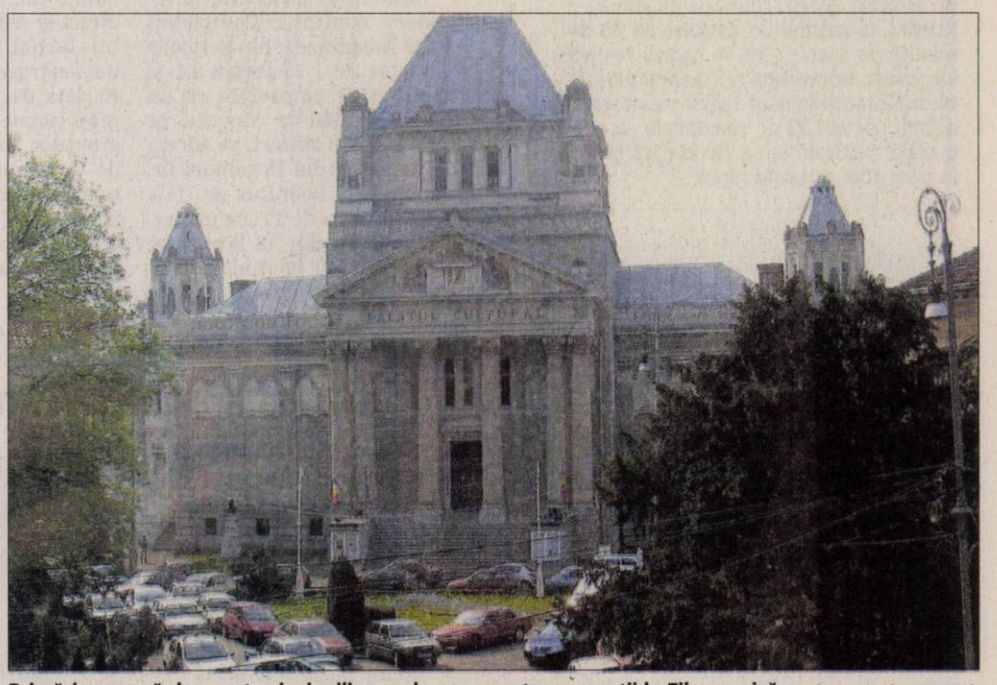

Primăria vrea să dea peste cinci milioane de euro pentru reparaţii la Filarmonică (Foto: Ştefan Matyaş)

Arad - Sume fabuloase aşteaptă să fie votate de consilierii municipali şi apoi să fie cheltuite pentru renovarea în parte a două clădiri reprezentantive din Arad: Filarmonica şi Palatul Administrativ. Aleşii sunt chemaţi să voteze două studii de fezabilitate: „Reabilitare învelitoare, faţadă principală şi sală spectacole la Filarmonica de Stat Arad" şi „Restaurare şi reparaţii Sală Festivă, hol principal şi casa scării la clădirea Primăriei Municipiului Arad". Nimic nelalocul lui până aici, dacă nu citeşti sumele despre care fac vorbire cele două proiecte. Pentru reabilitarea învelitorii, a faţadei principale şi a sălii de spectacole la Filarmonică elaboratorul studiului crede că e necesar să se cheltuiască nu mai puţin de 5.152.637 euro (18.755.598 lei)! Adică 794,28 euro pe mp de reabilitare, mai mult decât se percepe pe un metru pătrat construit! Aceştia sunt indicatorii tehnico-economici cuprinşi în studiu, cu toate că suma nu vizează întregul imobil, ci doar faţada principală, sala de spectacole şi învelitoarea clădirii. Peste trei milioane de euro s-ar cheltui pe materiale de construcţii şi montaj, intervenţiile urmând să se facă pe 2.400 de mp (din totalul de 2.986 mp), adică pe o suprafaţă desfăşurată de 4.654 mp (din totalul de 8.886 mp).

Lista reabilitărilor

Intervenţii propuse a se realiza vizează şarpanta şi învelitoarea (revizuire şi reparaţii la structura de rezistenţă a şarpantei, înlocuire învelitoare de tablă zincată, revizuire tablă de zinc de pe cupole), sala mare de spectacole, unde se urmăreşte refacerea pardoseli cu parchet cu tratament acustic, recondiţionarea coloanelor şi ornamentelor, a picturilor, zugrăvelilor, a tâmplăriei exterioare şi interioare, reabilitarea instalaţii termice, electrice şi de climatizare, dotarea cu o platformă scenă şi cu 630 de scaune (scaunele vechi fiind distruse odată cu organizarea Balului de Cristal). Alte intervenţii vorbesc de reabilitări interioare (subsol clădire, holuri, scări, foyere, sală mică spectacole, vitralii, instalaţii sanitare, termice, electrice etc.), de reabilitarea curţii interioare şi de refacerea exteriorului clădirii (faţadă principală şi realizare iluminat arhitectural, hidroizolaţii pereţi subsol, canalizare pluvială, ministaţie pompare, executarea accesului la parter şi etaj prin amplasarea unui lift exterior pentru 6 persoane, montarea unei rampe electromecanică pentru persoane cu dizabilităţi) etc.

Trei ani

Cele peste cinci milioane de euro ar urma să fie asigurate din „fonduri ale bugetului general şi alte surse atrase", investiţia urmând să se întindă pe 36 de luni. Reabilitarea Palatului Cultural se impune, potrivit proiectului, pentru că „în prezent clădirea prezintă degradări mari atât la exterior, cât şi la interior, în special la acoperiş, subsol, sală spectacole" şi pentru a „preveni degradarea şi mai profundă a acestei clădiri".

LUX ŞI LA PRIMĂRIE

Nici investiţiile de la Primărie nu sunt mai prejos, deşi aici suma prevăzută pentru „restaurare şi reparaţii Sală Festivă, hol principal şi casa scării", în 36 de luni, este de nici două milioane de euro (6.568.865,15 lei). Numai că în cazul proiectului ce vizează Palatul Administrativ este vorba de doar 800 de mp suprafaţă desfăşurată avută în vedere, şi nu peste 6.000 mp ca şi în cazul primului imobil! Investiţiile de aici vizează reabilitarea şarpantei şi învelitorii, refacerea holului principal şi a casei scării (cu recondiţionări de coloane, ornamente, trepte şi pardoseli, amplasarea unei rampe mobile şi a unui lift exterior etc.) şi reabilitarea sălii festive şi a balconului (recondiţionare coloane şi ornamente, refacere stemă, restaurare picturi, pardoseli etc.), la care se adaugă o serie întreagă de dotări.

ARAD ONLINE www.aradon.ro
Aici proiect Filamonică şi Palatul Administrativ

Primăria vrea DN7 şi DN69

Arad (A.B.) - Executivul local vrea să preia în administrare două tronsoane de drum de la Direcţia Regională de Drumuri şi Poduri Timişoara. Este vorba de tronsoane din DN 7 Arad-Deva şi DN 69 Timişoara-Arad, adică porţiunile de drum situate în vecinătatea oraşului. Aleşii sunt chemaţi astăzi vă voteze această schimbare, motivul invocat de Primăria Arad fiind dezvoltarea „municipiului Arad, atât în partea de Est, cât şi în partea de Sud a acestuia, dezvoltare care a început prin înfiinţarea a două Zone Industriale (...)" şi care continuă prin construirea a două noi mari centre comerciale. Toate acestea au dus, potrivit primăriei, la „necesitatea preluării în domeniul public al municipiului Arad a două tronsoane de drum".

Scopul final al acestei operaţiuni este acela de a asigura starea de funcţionare optimă a căilor de acces existente, dar şi posibilitatea extinderii transportului public în comun spre aceste zone.

Accident

Zădăreni (I.C.) - Un tânăr de 22 de ani, din Arad, ce conducea un Kawasaki, a fost grav rănit, miercuri seara, pe drumul ce leagă Zădăreniul de Arad. Tânărul nu a păstrat distanţa corespunzătoare faţă de maşina din faţă, care circula în acelaşi sens de mers şi s-a izbit de aceasta. Autoturismul era condus regulamentar de o femeie de 32 de ani, din Arad. În urma impactului, S.V. a fost accidentat grav.

RECLAME

PE SCURT

• **În festival.** Sâmbătă, 16 august 2008, de la orele 21.30, formaţia clujeană KUMM va susţine un concert de 90 de minute pe scena A38, în cadrul Festivalului Sziget, la invitaţia şi cu sprijinul ICR Budapesta. Festivalul Sziget reuneşte anul acesta peste 120 de spectacole, acoperind o plajă muzicală largă de la rock şi blues, la pop, folk şi world music.

SUDOKU

Reguli:

În fiecare bloc sunt câteva cifre între 1 şi 9, stabilite dinainte. Acestea trebuie completate cu cifrele lipsă, în aşa fel încât fiecare număr să figureze o singură dată. De asemenea, cifrele de la 1 la 9 trebuie să figureze o singură dată atât pe rândurile orizontale cât şi pe coloanele verticale ale celor nouă blocuri luate împreună.

ÎNCEPĂTORI

8	1			5	2	4	7	6
6	2	3		1				
	4		9	6	8		2	
		7		3		9	6	
4	3	6	8		9			
1		8		2				
9			1			6	5	
3		4	6			2	8	1
5							4	

AVANSAŢI

	5			2		7		8
8		3						
	7		6		9		1	
		4		3		6	8	
7			9		6			
		9		1				
6			5			8		
			8				9	5
2							7	

Soluţia jocului din numărul precedent

ÎNCEPĂTORI

7	9	3	2	4	6	1	5	8
5	8	4	1	7	3	6	2	9
6	1	2	9	8	5	4	7	3
8	5	6	3	2	4	9	1	7
4	2	9	6	1	7	3	8	5
1	3	7	5	9	8	2	4	6
9	6	1	7	5	2	8	3	4
2	4	5	8	3	9	7	6	1
3	7	8	4	6	1	5	9	2

AVANSAŢI

5	4	8	9	6	2	7	1	3
9	1	2	7	5	3	8	6	4
6	7	3	4	1	8	2	9	5
4	2	1	8	7	6	5	3	9
7	8	5	3	4	9	1	2	6
3	6	9	5	2	1	4	8	7
8	5	6	2	3	4	9	7	1
2	3	4	1	9	7	6	5	8
1	9	7	6	8	5	3	4	2

Cuvinte norocoase!

Concursul „Cuvinte norocoase!" continuă. Completaţi toate integramele din perioada 4 august a.c. – 19 august a.c. şi trimiteţi-le, împreună cu un (singur) talon de concurs, pe care îl găsiţi alături, pe adresa Redacţiei (B-dul Revoluţiei nr. 81 sau str. Poetului nr. 1C), până în data de 27 august a.c. Plicurile cu cele 13 integrame completate şi talonul de concurs aferent, completat la toate rubricile, pot fi depuse şi direct la sediul redacţiei ziarului Jurnal arădean. În urma unei extrageri care va avea loc în data de 29 august a.c., cel mai norocos fidel al integramelor va câştiga un obiect de uz casnic. Extragerea va avea loc în prezenţa unei comisii. La acest concurs nu pot participa angajaţii Inform Media şi nici rudele acestora de gradele I şi II.

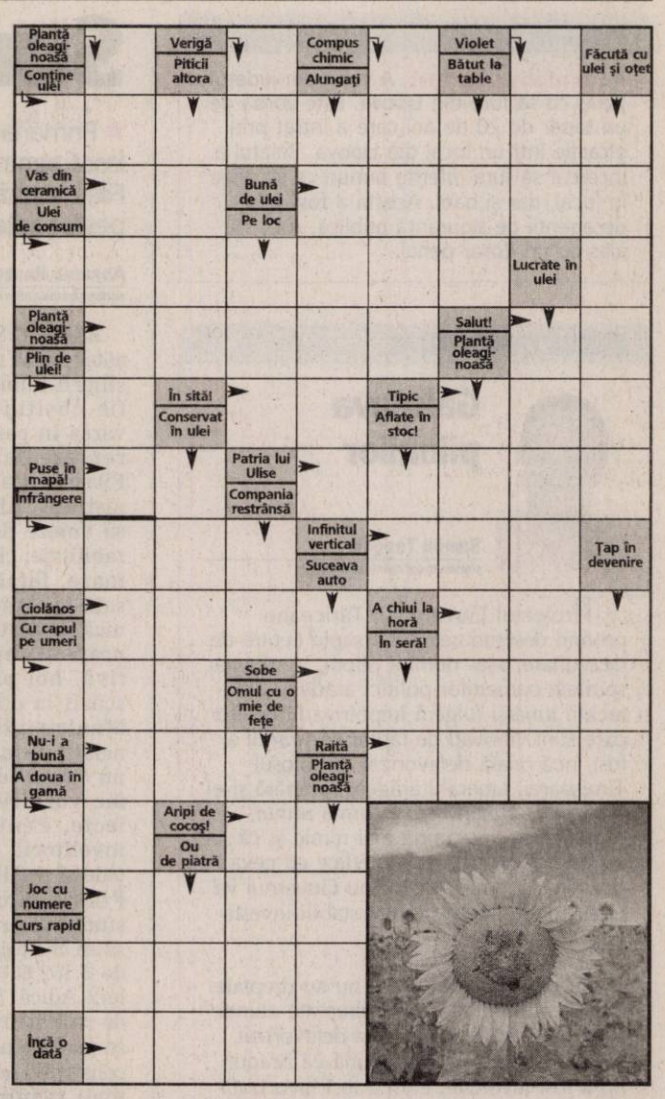

Soluţia integramei din numărul precedent: D – A – P – T – POSTALION – CALEASCA – JALE – TC – S – RUTA – AV – JET – TA – IC – O – AU – GAZA – CB – OC – TIR – IR – ACUTE – CRAMPA – IT – JDER – LUA – NEV – A – E – AC – GONAS – LEIT

Nume.....Prenume.....
Adresa.....
Tel.....Localitatea.....
Sunteţi abonat la Jurnalul arădean? DA ☐ NU ☐

REŢETA ZILEI

Paste cu ciuperci şi smântână

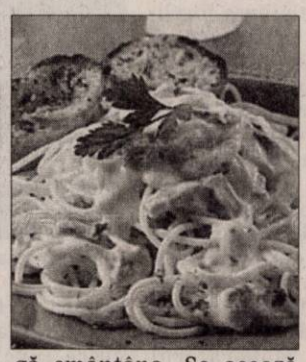

Ingrediente: 1 pungă de paste, 1 cutie ciuperci, 2 cepe, 150 gr smântână, 2 linguriţe delikat, 1 legătură pătrunjel verde, sare, piper.

Mod de preparare: Se fierb pastele cu apă şi sare. Separat se prepară sosul. Într-o cratiţă se pune la încins puţin ulei peste care se adaugă ceapa tocată mărunt şi ciupercile spălate şi tăiate, dacă sunt întregi. Se călesc 10 minute amestecând din când în când, adăugându-se delikatul, sarea şi piperul după gust. Cand sosul este gata se dă la răcit apoi se adaugă smântâna. Se aşează pastele pe un platou peste care se adaugă sosul, apoi se presară pătrunjelul tocat mărunt. Poftă bună!

Conducere nouă la Parchet

Arad (A.P.) - Parchetul de pe lângă Tribunalul Arad are o nouă conducere, după ce mandatele vechii conduceri au expirat si magistratul Sabin Mariş s-a pensionat. Magistratul Marius Neculcea va fi noul prim procuror, acesta făcând parte şi din vechea conducerea a Parchetului. Mandatul este pe o perioadă de 3 luni pâna la organizarea concursului pentru ocuparea funcţiei.

Neculcea este procuror din 1992. Celelalte funcţii de conducere sunt detinute de magistraţii Dan Ursu (procuror şef adj.) George Vlai sef secţie Urmărire penală si Codrin Gavra sef Secţie judiciar.

PROGRAME TV

TVR 1

07,05 Jurnalul TVR
09,45 Hai să bucătărim! (r)
10,10 Adevărata poveste a Lorettei Clairborne (dramă SUA, 2000) Cu: Kimberly Elise, Tina Lifford. Povestea atletei Loretta Clairborne, sportiva care a uimit o lume întreagă prin performanţele sale, deşi copilăria i-a fost marcată de un handicap fizic şi mental.
11,45 Secolul muzical (r)
12,00 Romanţa îndrăgostiţilor (r)
13,00 Ed şi Eppa (s)
13,30 Desene animate Clubul desenelor animate
14,00 Jurnalul TVR Sport Meteo
14,40 Hai să bucătărim! (r)
15,00 Jocurile Olimpice, Beijing 2008 (15,00 – 18,40) Ceremonia de deschidere
18,50 Sport Plus
19,00 Jurnalul TVR Sport Meteo

20,10 Agenda Olimpică
20,20 O dată-n viaţă (r)
22,00 Agenţia PSYCH (s)
22,25 Succes România!
22,30 Jurnalul TVR Sport Meteo
23,10 Străzile în flăcări (muzical SUA, 1984). Starul rock Ellen Aim este luată ostatică de o bandă de motocicliști. Ea este ascunsă într-o lume desprinsă parcă din anii 1950. Fostul iubit află despre dispariţia fetei şi porneşte în căutarea ei
00,55 Anatomia lui Grey (s)
02,30 Jurnalul TVR (r)
03,10 Sora reginei (romantic SUA, 2005) Cu: Lucy Cohu, Meredith MacNeill, Alex Barclay.
04,50 Imnul României
05,00 Jocurile Olimpice, Beijing 2008

PRO TV

09:05 Schimbare extremă, episodul 20
10:00 Poirot (r)
12:00 Tânăr şi neliniştit (r) Cu zeci de premii, cu actori ce îşi trăiesc viaţa pe platourile de filmare, identificându-se cu personajele, cu căsătorii, divorţuri ca-n filmele care se respectă, cu controverse ce-i uimesc chiar şi pe cei mai mari admiratori, "Tânăr şi neliniştit" continuă să reprezinte un miracol, un univers care a cuprins şi a cucerit milioane de telespectatori.
13:00 Ştirile Pro Tv
13:30 Arestat la domiciliu (r)
14:15 Iluzii destrămate (acţiune SUA, 1995)
16:00 Tânăr şi neliniştit (s)
17:00 Ştirile Pro Tv Vremea
17:45 Viaţa ca o petrecere (s)
19:00 Ştirile Pro Tv Sport Vremea

20:30 Rambo (acţiune SUA, 1982) Cu: Sylvester Stallone, Richard Crenna
23:15 Venice Underground: Botezul focului (thriller SUA, 2005) Cu: Randall Batinkoff, Mark Boone Junior, Francis Capra, James Duval
01:15 Teoria conspiraţiei (r)
03:30 Venice Underground: Botezul focului (r)
05:00 Ştirile Pro Tv (r)
06:00 Schimbare extremă (r) "Schimbare extremă" este un program de televiziune în care anumite persoane se oferă voluntar pentru a fi supuse unor transformări de look radicale, făcute la Hollywood. Operaţiile estetice, schimbarea machiajului, a coafurii şi a stilului.

ANTENA 1

06:00 Observator
07:00 În gura presei
08:00 Masca de argint (r)
10:00 În gura presei (r)
11:00 Concurs interactiv
12:00 Miami Vice (s)
13:00 Observator cu Simona Gheorghe
13:45 Pe teritoriu inamic (s)
17:00 Colierul de turcoaze (aventuri România, 1985) Cu: Marga Barbu, Ion Besoiu, Szabo Cseh, Florin Piersic, Alexandru Repan, Olga Delia Mateescu, Marina Procopie. În scopul declanşării unui conflict diplomatic, împuternicitul băncilor vieneze e răpit, împreună cu fiica sa, în timp ce se îndrepta spre Bucureşti. Consulul austriac face scandal, iar domnitorul Bibescu, de teama unui scandal politic, făgăduieşte eliberarea ostaticilor în termen de 7 zile.
19:00 Observator

20:30 Ecks contra Sever
22:30 Iubire dincolo de moarte (dramă SUA 1999) Cu: Billy Crudup, Jennifer Connely, Molly Parker. Fielding Pierce este un tînar student la Drept, aspirant la o cariera de succes în politica. În aceasta perioada o cunoaste pe Sarah, o fata idealista, preocupata de binele semenilor sai. Cînd aceasta este ucisa într-o explozie în timpul rezistentei din Chile, Fielding este distrus si viata perfecta la care visase devine dintr-odata doar o amintire. La noua ani de la moartea lui Sarah,
00:30 La birou (s)
01:30 Concurs interactiv
02:30 Observator (r)

HBO

06:00 Anul fără Moş Crăciun (Comedie, SUA, 2006)
07:25 Pe platourile de filmare
07:55 Roboţi (Animaţie, SUA, 2005)
09:25 Lista (Comedie, SUA, 2006)
10:55 La ghici, cine? (Comedie, SUA, 2005)
12:40 Spirit de echipă (Comedie, Germania, 2006) Regia: Jessica Bendinger Cu: Jeff Bridges, Missy Peregrym, Vanessa Lengies, 14:20 Winn-Dixie (Aventuri, SUA, 2005)
16:05 Mere la cuptor (Dramă, România, 2006) Regia: Alexandru Mavrodineanu
16:20 Pantera Roz (Comedie, SUA, 2006)
17:50 Dansul dragostei (Dramă, SUA, 2006) Regia: Anne Fletcher Cu: Eddy Challita
19:30 Cinema, cinema, cinema

20:00 Conjuraţia tăcerii (Acţiune, SUA, 2006) Regia: Renny Harlin Cu: Steven Strait, Sebastian Stan, Toby Hemingway
21:35 Alexandra (Dramă, România, 2006) Regia: Radu Jude Cu: Şerban Pavlu
22:00 The Omen: Profeţia (Horror, SUA, 2006) Regia: John Moore Cu: Liev Schreiber, Julia Stiles, Mia Farrow, David Thewlis, J) Fitzpatrick
23:50 În slujba vieţii (Acţiune, SUA, 2006) Regia: Andrew Davis Cu: Kevin Costner, Ashton Kutcher
02:05 Torrente 3 (Comedie, Spania, 2005) Regia: Santiago Segura Cu: Javier Gutiérrez, Santiago Segura

TVR 2

8:30 Charles Dickens - O viaţă de excepţie (s) 9:10 Colegi de şcoală (s) 10:10 Tonomatul de vacanţă 11:30 Jurnalul TVR 12:00 Miracole (s) 12:45 Carabinieri (s) 13:45 Utopia Moderator 14:30 Zoom / 2 (r) 15:00 Împreună în Europa! 16:15 Jurnalul Euronews pentru România 16:30 Autostrada TVR 18:40 Vara la mare 19:30 Miracole (r) 20:00 Bazar (r) 20:35 Lege şi ordine (s) 21:30 Jurnalul TVR Ştiri Sport Meteo 22:10 Jamie în Australia (documentar) 22:40 Autocritica (r) 23:10 Kojak (s) 24:00 Iubiri şi secrete (s)

AXN

07:00 Divizia (s) 08:00 Survivor - Vanuatu (s) 09:00 Alertă medicală (s) 10:00 Sue Thomas (s) 11:00 Divizia (s) 12:00 Survivor - Vanuatu (s) 13:00 Dispăruţi (s) 14:00 Sue Thomas (s) 15:00 Alertă medicală (s) 16:00 Divizia (s) 17:00 Survivor - Vanuatu (s) 18:00 Afterworld (s) 18:05 Dispăruţi (s) 19:00 Sue Thomas (s) 20:00 Alertă medicală (s) 21:00 Dl. Jones Mr. Jones (Dramă, SUA, 1993) 23:15 CSI: New York - Criminalişti

CINEMAX

07:00 Candidat la preşedinţie (Dramă) 08:35 Sfârşitul unei zile lungi (Biografic) 10:00 Oameni obişnuiţi (Dramă, SUA, 1980) 12:05 Inamicul public (Dramă) 13:50 Candidat la preşedinţie(Dramă) 15:25 În lumina reflectoarelor - Winona Ryder 15:50 Visând la Singapore (Dramă) 17:25 În ambele sensuri (Dramă) 19:05 Spărgătorii (Dramă) 21:00 Klute (Thriller) 22:55 Puccini pentru începători (Comedie) 00:20 Simpatie (Dramă) 02:05 Furie pe gheaţă (Comedie, SUA, 1977) 04:05 Cei 4400 (SF, SUA, 2006) 04:50 Primul păcat mortal (Thriller)

PRIMA TV

09:00 Sport cu Florentina 09:05 Al şaptelea cer (s) 10:00 Rosamunde Pilcher: Două surori (r) 12:30 Levintza prezintă (r) 13:00 Teleshopping 13:30 Umor din greşeală (s) 14:30 Dragoste şi putere (s) 15:00 Focus 15:30 Martor din umbră (mystery) 17:30 Trăsniţi din N.A.T.O. (s) 18:00 Focus 18 19:30 Nimeni nu-i perfect (s) 20:00 Inspectorul Gadget (aventuri) 22:00 Afaceri dubioase (acţ.) 00:00 Lost Naufragiaţii (s) 01:00 Focus (r) 02:00 Afaceri dubioase (r) 04:00 Martor din umbră (r) 05:30 Al şaptelea cer (r)

PRO CINEMA

09:00 Batman (r) 09:30 Dădaca (r) 10:00 Joey (r) 10:30 Piesă neterminată pentru pianină (r) 12:30 Teo (r) 13:45 La Bloc (r) 14:15 Regele Shaman (s) 14:45 Batman (s) 15:15 Ruleta destinului (r) 16:30 Zoom în 10 16:45 Ocolul Pământului în 80 de zile, (aventuri Anglia) 19:00 Ruleta destinului (s) 20:00 La limita imposibilului (s) 21:00 Dădaca (s) 21:30 Joey (s) 22:00 Mad Max 2 (acţiune) 00:00 Cartelul crimelor

NAŢIONAL

08.00 Ochii negri (s) Maria este o tânără care trăieşte într-un sătuc şi are puteri curative, transmise din moşi strămoşi. Destinul i-l scoate în cale pe Alvaro, un bărbat melancolic, în căutarea iubirii adevărate. Cu timpul, Alvaro începe să simtă pentru Maria sentimentele pe care le caută 09.00 Indig Island (s) 10.00 Pitici de vară (s) 11.00 Stargate (r) 12.20 Uite cine câştigă 14.30 Sare şi piper 16.00 Acapulco Heat (s) 17.00 Rezident de Bucureşti 18.30 Ştiri Naţional TV 20,15 Cei trei care au speriat Mexicul (f) 22.30 Azumi – Născută asasin (f)

ACASĂ

07:00 Tărâmul pasiunii (s) 08:45 La Tormenta (s) 10:30 Suflete rănite (s) 11:30 Rebelde (s) 13:15 Lacrimi de iubire (s) 15:30 Luna fermecată (s) 16:25 Vremea de ACASĂ 16:30 Luna fermecată (s) 17:30 Poveştiri adevărate 18:30 Victoria (s) 19:30 Totul sau nimic (s) 20:30 Trădarea (s) 22:00 Poveştiri de noapte 22:30 Pe tocurile Evei (s) 23:30 Belissima (s) 00:30 Poveştiri adevărate (r) Vremea de ACASĂ 01:30 Lacrimi de iubire (r) 03:30 Poveştiri de noapte (r) 04:00 Visuri fără preţ (s) 05:00 Banditii (s)

B1

07:00 710 (matinal) 10:00 Briefing (r) 11:00 NE PRIVEŞTE 12:00 ŞTIRI 13:05 TRANSPORTER (r) 13:35 Documentar: În formă maximă 14:35 Videoclipuri 14:50 Teleshopping 15:30 Vedetele se întreabă (r) 16:00 Misiune imposibilă (r) 17:00 PASUL FORTUNEI 19:00 6! VINE PRESA SĂPTĂMÂNA MONDENĂ 20:00 CODUL LUI ORESTE 22:00 GONDOLA D'AMORE 23:30 CLUB ZONE 00:30 Taboo (r)

HALLMARK

12.00 Pasiune obsesivă (film). Dramă, SUA, 2001 14.00 Fiicele lui McLeod (s) Două surori (spontana şi îndrăzneaţa Tess şi reticenta şi încăpăţânata Claire) trăiesc bucuria de a se fi regăsit una pe alta, dar au de făcut faţă unei încercări dificile atunci când sunt nevoite să administreze o fermă în mijlocul Australiei. 15.00 Crimele din Midsomer (s) 17.00 Jordan (serial) 18.00 Un străin în familie (f) 20.00 Patrula de coastă (serial) 22.00 Apocalipsă nucleară (f). Dramă, SUA; 2006 20.00 Instinct ucigaş (f). Dramă, SUA, 2003

REALITATEA

11.00 Realitatea de la 11.00 13.00 Realitatea de la 13.00 Ştirile care te fac să înţelegi mai bine şi să afli mai multe despre ce se întâmplă în jurul tău. Cele mai importante evenimente din realitatea internă şi internaţională - politică, societate, sport, divertisment, meteo. 15.05 Fabrica 16.00 Deschide lumea 17.45 Editorii Realităţii 18.00 Realitatea de la 18.00 18.50 Realitatea zilei 20.00 Realitatea de la 20.00 20.05 Realitatea zilei 21.00 Realitatea de la 21.00 22.00 Realitatea te priveşte 00.00 Realitatea de la 00.00

M1

6:50 Răsărit de soare 10:00 Kiki 11:45 Autovisio 12:15 Szechenyi 13:00 Ştiri, sport 13:20 Slovenski Utrinki 13:50 Împreună 14:25 Magia 15:20 Cei mai buni şefi din lume 15:05 S.C. Familia 16:25 Maghiari 16:25 Maghiar 17:55 Olimpia 18:30 Ştiri 18:55 Dumnezeu! 19:45 Portrete de viaţă (Ung.) 20:30 Ştiri, sport 20:50 Vara la Balaton 21:10 Dans de bucurie 22:20 Olimpia 23:20 Vineri seară 23:55 24 (SUA) 0:20 Ştiri, sport

DISCOVERY

13.00 Curse 14.00 În viteza a cincea 15.00 Cum se fabrică? 16.00 Cum se fabrică diverse lucruri? 17.00 Vânătorii de mituri. Vânătorii de mituri, cei doi experţi în efecte speciale pentru filme artistice Adam Savage şi Jamie Hyneman, ajutaţi de echipa lor încearcă să separe adevărul de legendele urbane. 18.00 Superstructuri 19.00 Cum se fabrică? 20.00 Lecţii de supravieţuire 21.00 Top Ten 22.00 Indestructibilii 23.00 Vânătorii de mituri 00.00 Motociclete amercane

PE SCURT

• **Ziua Semlacului.** Sâmbătă, semlecani vor sărbători ziua localităţii. După deschiderea festivă, de la ora 13, „ostilităţile" vor fi duse pe două fronturi: microbiştii vor putea urmări, între orele 14-19, meciurile din Cupa Semlacului la fotbal, dar tot le mai rămâne o oră pentru a participa la serbarea câmpenească, organizată între orele 14-20, pe platoul din faţa Primăriei. De la ora 21, bal în aer liber, cu participarea Ansamblului Banatul.

Calimente ripostează

Arad (S.T.) - Deputatul Mihai Calimente a ripostat la declaraţiile preşedintelui CJA, Nicolae Ioţcu, care spunea că deputatul şi Norica Nicolai nu ar trebui să candideze la Arad, deoarece şi ei sunt vinovaţi de discriminarea Aradului de către Guvernul PNL, în favoarea Timişoarei. Calimente a declarat că Ioţcu vorbeşte prostii şi că îi va face cadou Constituţia României, ca să citească despre organizarea teritorială a României. În altă ordine de idei, Calimente şi-a făcut „norma" de atacuri la adresa preşedintelui Traian Băsescu, acuzându-l pe acesta că s-a folosit de „cumetriile de la Bruxelles" pentru a huli toate instituţiile statului şi a-şi susţine „garda sa pretoriană", adică DNA, care doar a mimat lupta împotriva corupţiei şi a „mâncat" sume exorbitante de la buget.

(Foto: Ştefan Matyaş)

Audienţe

Arad (S.T.) - Secretarul coordonator al PNL Arad, Tiberiu Dekany *(foto)* a anunţat că, începând de luni, în fiecare zi, de la ora 17,00, consilierii municipali şi judeţeni ai PNL vor avea audienţe, la sediul partidului. În altă ordine de idei, Dekany a declarat că în judeţ continuă campania aleşilor locali liberali din judeţ de colectare a ajutoarelor, inclusiv finaciare, pentru sinistraţi, fiind deja adunate sume considerabile şi tone de alimente* Viitorii candidaţi la Parlament participă, vineri şi sâmbătă, la Bucureşti, la un curs cu consultanţii britanici, a mai anunţat Dekany.

(Foto: Ştefan Matyaş)

La un debut ştiinţifico-literar

Cafeneaua Joy's a fost gazda lansării volumului de debut al unei tinere arădene, intitulat „Ştiinţific şi Fantastic".

Într-un mediu artistic, tânăra autoare vrea să fie convingătoare (Foto: Vasile Zărăndan)

Arad (A.M.) - În compania multor figuri importante ale culturii arădene, dar şi a prietenilor, Adriana Andreea Jitariu şi-a lansat, la numai 19 ani, la cafeneaua Joy's, volumul de debut, intitulat Ştiinţific şi Fantastic. Fiecare dintre lucrările cuprinse în acest volum a fost premiată fie la concursuri din ţară, fie în străinătate, cum este cazul nuvelei în limba franceză, care a câştigat premiul II la concursul L'AMOPA, din Franţa. Valeriu Boia, istoric, prezent şi el la eveniment, spune despre Ştiinţific şi Fantastic: „Cartea pare scrisă de o persoană foarte matură şi cu lecturi aprofundate. Cunoscându-i autorul, constaţi că, într-adevăr, este vorba despre cineva cu lecturi solide, totuşi, foarte tânăr". Cât despre autoare însăşi, ea explică melanjul de stil, beletristic şi ştiinţific, din volumul său: „Imagologie şi Nuvelă... Ştiinţific şi Fantastic... Aparent, nu există nicio legătură între cele două, dar arta este o temă majoră a istoriei, iar istoria, la rândul ei, se regăseşte în artă".

JURNAL ÎNTREABĂ: *„Ce părere aveţi că funcţionarii primăriei emit fără rost somaţii de demolare?"*

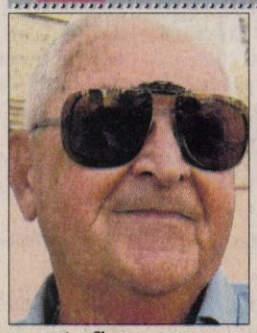

Poate fi o eroare sau o neatenţie, deşi mă îndoiesc că a crescut conştinţa. Este foarte mult de lucru şi este normal să se mai greşească.

Francisc Mechler (68 ani), pensionar

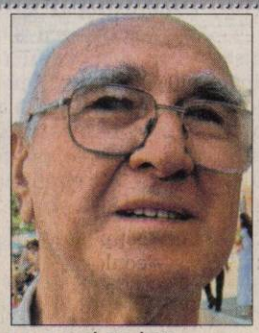

La noi se iau măsuri pripite. Este bine dacă îşi menţin decizia şi nu mai demolează chioşcurile de ziare, oamenii de la chioşc cumpără ziarul.

Ştefan Constantin (79 ani), pensionar

Cred că este şi ilegal acest lucru. Se pare că nu contează părerea noastră, ei pun la condică ce spunem, dar nu mai mult.

Bogdan Toader (21 ani), depanator calculatoare

Doar ei ştiu de ce, poate le va demola peste câtva timp. Nu este bine să le demoleze, dar poate vor face altele mai aspectoase.

Gabriela Zamfirachi (29 ani), casnică

Nu ştiu, este problema lor. Cei de la primărie ştiu de ce vor să le demoleze sau de ce nu. Pe mine mă interesează alte aspecte legate de oraşul Arad.

Petru Raţiu, (50 ani), medic

Praznic de pită nouă

Beliu (V.F.) - Tradiţionala sărbătoare câmpenească „Praznicul de pită nouă" de la Beliu, ajunsă la a XXXV-a ediţie, se va desfăşura duminică 10 august, începând cu ora 11, în pădurea Dumbrava. Programul cuprinde cântece şi jocuri populare cu formaţii locale iar printre invitaţi se numără Ansamblul profesionist de cântece şi dansuri „Banatul" din Timişoara, soliştii vocali Traian Ilea şi Valeria Codorean Ilea, ansamblul „Cununiţa" Sântana.

Fetiţa cu tumora gigant a fost operată

Cluj-Napoca - Adolescenta de 13 ani din localitatea Aluniş, judeţul Arad, diagnosticată de medici cu o tumoare abdominală gigant de peste 5 kilograme, a fost operată în cursul acestei dimineţi. „Pacienta a fost operată în această dimineaţă, intervenţia a decurs normal fără incidente, în prezent adolescenta aflându-se în serviciul de terapie intensivă a Institutului Oncologic în stare postoperatorie echilibrată", se arată într-un comunicat al Institutului Oncologic „Ion Chiricuţă". Pacienta a fost internată în urmă cu câteva zile la spital, fiind examinată de o comisie medicală care a decis prin consens necesitatea unei intervenţii chirurgicale, „singura în măsură să stabilească natura procesului tumoral". Iniţial, rudele fetei au crezut că aceasta ar fi însărcinată, însă în urma vizitei la medicul de familie s-a ajuns la concluzia că de fapt ceea ce părea o sarcină e o tumoră de 5 kilograme şi care s-a extins către rinichi şi uter. „Au venit asistentele de la primărie şi au zis că nepoata mea e gravidă. Mi-am luat concediu şi am dus-o la medicul de familie, care i-a făcut o ecografie şi a ajuns la concluzia că nu este gravidă, ci are tumoră", a declarat mătuşa micuţei, Dorina Brudaşca.

Prinde ediţia limitată Touareg Adventure!

Touareg Adventure la 29.999 euro fără TVA; 35.698 inclusiv TVA.

Acum poţi avea propriul tău Touareg Adventure, cu cea mai generoasă echipare standard: motorizare diesel 2.5 R5 TDI 174 CP, aer condiţionat "Climatronic", ESP, ABS plus, EDS, ASR, asistent la coborâre, tracţiune integrală permanentă, diferenţial central autoblocant şi blocabil de la bord, jante aliaj uşor de 18", faruri bi-xenon, parkpilot.
Vino la Centrul Volkswagen Timişoara, să descoperi adrenalina Touareg Adventure!

Ofertă valabilă în limita stocului disponibil.

Touareg

Preţ fără TVA: 29.999 Euro, preţ cu TVA: 35.698 Euro; motorizare 2.5 R5 TDI / 174 CP, emisii CO_2 (g/km): 267, consum combustibil (l/100 km): 10.1.

Autoclub - Centrul Volkswagen Timişoara
Timişoara, Calea Lugojului, bifurcaţie aeroport, telefon: 0256-289892, 287316

RECLAMĂ

PE SCURT

• **Faliment.** Numărul companiilor care au intrat în insolvenţă şi riscă falimentul în primul semestru anul acesta este dublu faţă de aceeaşi perioadă a anului trecut, potrivit datelor de la Oficiul Naţional al Registrului Comerţului (ONRC). Astfel, în primele şase luni din anul acesta s-au înregistrat 7.499 de companii intrate sub incidenţa legii privind insolvenţa, faţă de 3.553 în aceeaţi perioadă a anului trecut.

OPINII

Cu punga goală

ANDREEA PINTEA
andreea.pintea@informmedia.ro

În timp ce leul se apreciază considerabil faţă de moneda europeană, bugetele ministerele par a fi tot mai goale.

Un exemplu în acest caz este situaţia creată la Ministerul Agriculturii care nu a mai avut posibilitatea să asigure subvenţia pe motorină pentru toţi agricultorii. Cursa pentru o adeverinţă a devenit una aidoma curselor de 100 de metri viteză: cei care au fost mai rapizi şi au ajuns primii la Direcţia Agricolă au primit adeverinţe, iar ceilalţi au rămas cu buza umflată. Sigur că nemulţumirea producătorilor agricoli este justificată, cu atât mai mult cu cât în primăvară au fost bani pentru toată lumea. Iar, pe de altă parte, gestul directorului Direcţiei Agricole de a-l sesiza pe ministrul de resort este lăudabil. Un semnal de alarmă ce trebuia tras, iar cei vinovaţi să plătească.

Practic însă, ministerul va găsi destule motive pe care să le invoce pentru a scăpa basma curată, iar fermierilor nu le rămâne decât să aştepte primăvară în speranţa că bugetul Ministerului Agriculturii va renaşte precum natura.

„Vinovaţii să-şi dea demisia"

■ Ministrul Agriculturii a fost sesizat cu privire la situaţia bonurilor pentru motorină.

ANDREEA PINTEA
andreea.pintea@informmedia.ro

Însămânţările din această toamnă pot fi influenţate de insuficienţa subvenţiilor pentru motorină (Foto: FAN)

Arad - Directorul Direcţiei Agricole şi de Dezvoltare Rurală Arad, Avram Fluieraş, şi-a exprimat nemulţumirea vis-a-vis de gestionarea fondurilor destinate bonurilor pentru motorină. Dacă pentru campania de primăvară toţi producătorii agricoli care au dorit să înfiinţeze culturi au putut beneficia de subvenţia de 1leu/litru motorină, în această toamnă situaţia s-a schimbat.

Datorită plafonului de 109 milioane lei, banii au ajuns pentru subvenţionarea înfiinţării de culturi pentru doar 44% de hectare, din cele programate. „Acţiunea în sine s-ar fi desfăşurat în condiţii normale dacă plafonul ar fi fost suficient pentru toţi producătorii agricoli", a punctat Fluieraş.

Adeverinţele au fost emise în urma unui bon de ordine, fiecare producător agricol fiind înregistrat în momentul sosirii la sediul DADR Arad, prima înregistrare făcându-se la ora 7:44. Mai apoi, fermierii care au avut dosarul complect au beneficiat de subvenţiei, ultima adeverinţă eliberată fiind pentru o suprafaţă de 142 de hectare, chiar dacă producătorul agricol cerea sprijin pentru 688 hectare. „Din momentul în care nu am mai putut onora cererile producătorilor, aceştia şi-au exprimat supărarea, motivele fiind cât se poate de întemeiate", a mai precizat directorul DADR Arad.

ÎN CIFRE

240 cereri pentru adeverinţe
38.143 hectare subvenţionate
566 adeverinţe eliberate
1.487.603 litri motorină subvenţionaţi.

Sesizare la Minister

Avram Fluieraş a mers mai departe, trimiţând o scrisoare ministrului agriculturii: „Urmare insuficienţei plafonului valoric destinat subvenţionării motorinei în condiţiile HG 277/2008 pentru înfiinţarea culturilor din toamna anului 2008 - la finalul acţiunii de eliberare a adeverinţelor de motorină, producătorii agricoli din judeţul Arad care nu pot beneficia de acest sprijin financiar sunt extrem de nemulţumiţi şi tensionaţi. Împărtăşesc supărarea producătorilor agricoli şi vă adresez respectuasa rugăminte să interveniţi energic pe lângă Guvernul României şi Comisia Europeană în vederea asigurării fondurilor necesare alocării acestei forme de sprijin tuturor producătorilor agricoli care înfiinţează culturi în toamna acestui an".

Sunt alături de producătorii agricoli arădeni

AVRAM FLUIERAŞ

În scrisoarea către ministrul Dacian Cioloş directorul DADR Arad mai punctează că „situaţia creată trădează incompetenţa şi superficialitatea cu care este abordată o acţiune de importanţă deosebită". În finalul argumentării Fluieraş a spus în mod clar că „în urma analizei pe care o va face ministrul sper ca cei vinovaţi de creare acestei situaţii vor avea demnitatea să-şi asume responsabilitatea şi să-şi prezinte demisia din funcţiile deţinute".

Avans pentru producţia industrială

Bucureşti (A.P.) - Potrivit Institutului Naţional de Statistică (INS), producţia industrială a crescut cu 5,9% în primele şase luni ale anului, comparativ cu aceeaşi perioadă din 2007. Avansul a fost susţinut de industria prelucrătoare şi de energia electrică şi termică, gaze şi apă. Astfel, industria prelucrătoare a înregistrat o creştere de 6,7%, iar energia electrică şi termică, gaze şi apă cu 6,9%, se arată într-un comunicat al INS. În acelaşi timp, industria extractivă a consemnat o scădere de 2,2%.

Continuă aprecierea

Bucureşti (MF) - Cursul de referinţă anunţat ieri de Banca Naţională a României (BNR) a scăzut la 3,4719 lei/euro, un nou minim al anului. Un nivel inferior celui de ieri a fost calculat de BNR la 24 decembrie 2007, când paritatea leu/euro a fost de 3,4673 unităţi.

Construcţii rezidenţiale

Bucureşti - Numărul autorizaţiilor pentru construcţii rezidenţiale a crescut cu 12,9% în primele şase luni, potrivit INS. Cele mai importante creşteri în primele şase luni ale anului au fost înregistrate în regiunile de dezvoltare Sud-Muntenia (+965 autorizaţii), Bucureşti-Ilfov (+815 autorizaţii), Centru (+576 autorizaţii) şi Nord-Vest (+550 autorizaţii).

(Foto: FAN)

Creşteri salariale

Bucureşti - Salariul minim brut va înregistra cele mai importante creşteri în 2012 şi 2013, când ar urma să fie majorat cu 170 lei şi, respectiv, cu 160 lei, pentru a ajunge la 1.325 lei în 2014. Salariul minim brut va creşte în acest an de la 500 lei la 540 lei, la 1 octombrie 2008, şi la 600 lei, la 1 ianuarie 2009, conform înţelegerii între sindicate şi executiv.

AICI E LOCUL CARIEREI TALE!
www.romjob.ro
PORTAL NAŢIONAL DE LOCURI DE MUNCĂ!

(Foto: FAN)

Lideri la cumpărături

Bucureşti/Arad (A.P.) - Dacă la nivel european comerţul cu amănuntul a avut de suferit, datorită crizei creditelor dar şi a creşterii tot mai mari a preţului combustibililor, în România situaţia este total atipică. În ţara noastră, comerţul cu amănuntul s-a apreciat în luna iunie faţă de luna mai cu 4,1% şi cu 23,3% faţă de aceiaşi perioadă a anului trecut.

Datele Eurostat indică tendinţa descendentă a comerţului cu amănuntul în mai toată Europa, cele mai acute scăderi înregistrându-se în Letonia (-8,3%), Spania (-7,7%) şi Estonia (-7,2%). La nivel european comerţul cu amănuntul a scăzut cu 1% în iunie faţă de mai, şi cu 1,1% faţă de perioada similară a anului trecut la nivelul UE 27, conform sursei citate.

Târg de vară

Arad (A.P.) - Pe lângă reducerile specifice pentru această lună, arădenii se pot bucura şi de un eveniment organizat în premieră. Hypermarketul Selgros Arad este gazda unui Târg de vară ce se desfăşoară până pe 9 august. „Scopul târgului de vară este intermedierea contactului direct între clienţi şi furnizori. Este pentru prima dată când organizăm la Arad un astfel de eveniment, dar avem convingerea că va fi foarte bine primit de cumpărători", a declarat directorul magazinului Todor Ladariu. În cadrul acestui eveniment arădenilor li s-au pregătit oferte speciale, prezentări, demonstraţii, consiliere de specialitate şi desigur degustări din produsele celor peste 30 de furnizori. Târgul îşi deschide porţile la ora 10.00, până la ora 20.00.

(Foto: Şt. Matyaş)

ARAD ON LINE www.aradon.ro
Aici mai multe fotografii

O nouă creştere la gazele naturale

■ În această iarnă gazele naturale s-ar putea scumpi din nou, dacă ANRE îşi dă avizul.

Bucureşti (MF) - Preţul la gazele naturale din import va creşte în ultimul trimestru al acestui an, a declarat Frank Hajdinjak, preşedintele Consiliului de Administraţie al E.ON Gaz România S.A.

„În Germania, au fost deja anunţate creşteri de 15-20% la gazele naturale, iar acest lucru va fi valabil şi în România. În trimestrul IV al acestui an preţul la gazele naturale din import va creşte, iar din cauza acestei stări de lucruri pregătim deja discuţiile cu Agenţia Naţională de Reglementare în Domeniul Energiei", a afirmat Hajdinjak.

Gazele naturale vor fi tot mai scumpe (Foto: FAN)

Acesta a spus că la ultima majorare a preţului la gazele naturale E.On Gaz România a solicitat o creştere de 24%, însă aceasta a fost amânată până în luna iulie, când a fost aprobată o creştere de doar de 12,5%.

Preşedintele Consiliului de Administraţie al E.ON Gaz România S.A. nu a precizat când anume s-ar putea produce o nouă majorare a preţului gazelor naturale şi pe piaţa românească.

E.ON Gaz România susţine că ar putea avea dificultăţi în acoperirea cererii de gaze din partea consumatorilor, pe perioada iernii, întrucât Autoritatea Naţională de Reglementare în domeniul Energiei (ANRE) a aprobat o creştere a preţurilor, la 1 iulie, mai mică faţă de solicitările companiei.

PE SCURT

• **Reducere.** Rompetrol reduce de azi preţul la benzină şi motorină, cu şase bani pe litru, a anunţat compania petrolieră. Astfel, preţul benzinei Premium Euro 4 va coborî la 4,06 lei pe litru, iar cel al sortimentelor Efix 95 şi Euro Super 98 fără plumb va fi de 4,02 lei, respectiv 4,65 lei pe litru. Preţul motorinelor Efix Euro 4 şi super Euro 5 va ajunge la 4,42 lei, respectiv 4,71 lei pe litru.

Arnold Schwarzenegger (Foto: FAN)

E „dur" şi în politică

San Francisco (MF) - Guvernatorul statului California, Arnold Schwarzenegger, a anunţat miercuri că nu va mai promulga nici o lege până când congresmenii din statul său nu vor vota un proiect de buget, asupra căruia ar fi trebuit să se pronunţe în urmă cu o lună, relatează AFP. „A trecut mai mult de o lună de la începerea anului fiscal şi totuşi, California nu are un buget", a declarat Schwarzenegger, în cadrul unei conferinţe de presă la Capitoliul din Sacramento, capitala administrativă a statului California.

„Faptul că toţi congresmenii nu au reuşit să ajungă la un compromis şi să-mi prezinte un buget nu este scuzabil", a adăugat guvernatorul statului California.

Consultări la Cotroceni

Bucureşti (MF) - Preşedintele Traian Băsescu a trimis invitaţii partidelor parlamentare pentru consultări la Palatul Cotroceni, pe tema raportului CE pe Justiţie, întâlnire care ar urma să aibă loc marţi, cu o zi înaintea sesiunii extraordinare a Camerei Deputaţilor în care se dă votul la cazurile Năstase şi Mitrea. Preşedintele PC, Daniela Popa, a confirmat primirea unei astfel de invitaţii, precizând că singura temă propusă de şeful statului pentru consultări se referă la raportul CE pe tema Justiţiei.

Preşedintele Traian Băsescu a declarat, miercuri, că, după prezentarea raportului CE, a discutat cu instituţiile cu responsabilităţi legate de cele patru teme din justiţie în legătură cu care România este monitorizată, stabilind cu acestea obiectivul încetării monitorizării din iulie 2009.

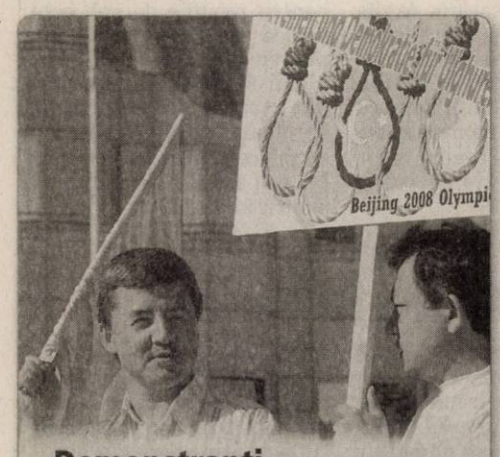

Demonstranţi Un grup de uiguri demonstrează în fata ambasadei Chinei din Berlin, purtând bannere pe care scrie: Libertate şi democraţie pentru uiguri. Iniţiativa vrea să atragă atenţia publică asupra nerespectării drepturilor omului în China.

Copii evacuaţi

Vladikavcaz (MF) - Echipele de intervenţie din cadrul Ministerului rus pentru Situaţii de Urgenţă din Osetia de Nord au evacuat 210 copii şi adulţi care au venit din oraşul Djava, din Osetia de Sud, în Kabardino-Balkaria, potrivit unui oficial din cadrul ministerului, citat de Itar-Tass în pagina electronică.

„Echipele de intervenţie din Osetia de Nord vor însoţi grupul de copii de-a lungul tunelului Rokski, pe teritoriul Rusiei, până la graniţa administrativă cu Kabardino-Balkaria, unde copiii vor fi predaţi oficialilor de aici, care şi-au declarat disponibilitatea de a accepta ca aceştia să se odihnească pe teritoriul lor", a precizat Ivanov.

Poliţiştii vor fi dotaţi cu arme

■ **Poliţiştii municipali vor fi supuşi unui antrenament „similar celui al poliţiei naţionale".**

Roma (MF) - Poliţiştii municipali din Roma vor fi dotaţi cu arme la începutul anului şcolar, a anunţat primarul de dreapta al capitalei italiene, Gianni Alemanno, citat de AFP. „După 35 de ani, poliţia municipală din Roma va fi nou dotată cu arme pentru a garanta siguranţa cetăţenilor", a declarat Gianni Alemanno, citat de presa italiană.

„Negocierile au durat mult, dar toate sindicatele au semnat. Textul va fi supus unui vot în cadrul consiliului municipal în septembrie", a precizat acesta.

Poliţiştii municipali vor fi supuşi unui antrenament „similar celui al poliţiei naţionale" potrivit lui Alemanno, candidatul dreptei provenind dintr-un partid profascist (MSI) care a cucerit oraşul de stânga în aprilie.

Alessandro Marchetti, un reprezentant al sindicatului poliţiei municipale, Sulpm, a salutat decizia ca fiind „un moment istoric pentru securitatea oraşului, care ar putea conta în curând pe 6.000 de poliţişti urbani", potrivit unui comunicat oficial.

Primarul Romei a renunţat, cel puţin temporar, la o decizie privind interdicţia de a controla gunoaiele în special cu scopul localizării persoanelor fără adăpost şi a nomazilor.

„Facem o pauză pentru a face verificări suplimentare", a declarat Alemann referitor la criticile comunităţii catolice Sant' Egidio.

„Dorim să evităm ca deversarea deşeurilor pe străzi să provoace maladii. Dorim să înfiinţăm un mecanism care să garanteze igiena publică", a argumentat primarul.

Poliţiştii municipali vor face „ordine" (Foto: FAN)

Au deversat apă cu radiaţii

Tokyo (MF) - Un submarin nuclear american, care a deversat apă cu o cantitate mică de radiaţii timp de peste doi ani, s-a oprit în trei porturi japoneze, precum şi în Guam şi Pearl Harbor, au anunţat ieri Statele Unite şi Japonia, relatează Reuters.

Statele Unite au informat Japonia săptămâna trecută că submarinul nuclear USS Houston a deversat apă cu o cantitate mică de radiaţii, dar au precizat că nu era clar în acel moment când au început scurgerile.

Un comunicat al administraţiei americane a precizat ieri că submarinul a avut scurgeri de radiaţii începând din iunie 2006, până în iulie 2008.

„Nu credem că volumul scurgerilor ar avea un impact negativ asupra oamenilor sau a mediului", a declarat un oficial din Ministerul Afacerilor Externe al Japoniei.

Submarinul a oprit în porturile japoneze Yokosuka, aflat la 45 de kilometri de capitala Tokyo, şi din insula Okinawa, dar şi în portul Sasebo, a adăugat comunicatul Statelor Unite.

USS Houston ar fi putut genera radiaţii de mică intensitate şi în porturile Pearl Harbor şi Guam, potrivit comunicatului.

Acest incident a cauzat săptămâna trecută agitaţie în rândul presei din Japonia, Ministerul japonez de Externe fiind criticat pentru că nu a informat la timp Guvernul şi publicul.

Nu vor defila împreună

Jaccque Rogge (Foto: FAN

Beijing (MF) - Delegaţiile din Coreea de Sud şi Coreea de Nord nu vor defila împreună, azi, la ceremonia de deschidere a Jocurilor Olimpice de la Beijing, a anunţat preşedintele Comitetului Internaţional Olimpic (CIO), Jacques Rogge (foto), informează AFP.

„Cele două Corei nu vor defila împreună, la fel ca la Atena (2004) şi la Sydney (2000). Am încercat să facem acest lucru la Beijing, dar a fost imposibil, din motive politice", a spus Rogge.

Oficialii din Coreea de Sud au încercat pentru ultima dată, marţi, să convingă delegaţia din Coreea de Nord să defileze împreună. Nord-coreenii au respins şi luna trecută propunerea sud-coreenilor de a discuta în vederea unei defilări în comun.

Cele două ţări, separate de la războiul din Coreea (1950-1953), au defilat împreună la ediţiile din 2000 şi 2004 ale JO. În ultimele luni, relaţiile dintre aceste ţări s-au deteriorat, odată cu trecerea la conducerea Coreei de Sud a preşedintelui Lee Myung-Bak, în februarie, şi cu uciderea unei turiste sud-coreene de către un soldat nord-coreean, la 11 iulie.

Delegaţia nord-coreeană la Beijing este formată din 60 de sportivi, în timp ce sud-coreenii sunt în număr de 260.

Bogaţi, dar zgârciţi

Washington (MF) - Irakul a acumulat un important excedent bugetar din veniturile realizate prin exportul de petrol, însă cheltuieşte puţin pentru reconstrucţia sa, în timp ce Statele Unite suportă o mare parte din cheltuieli, arată un raport al Curţii de Conturi americane (GAO), relatează AFP.

Raportul Curţii de Conturi precizează că Irakul, ţinând cont de balanţa bugetară din perioada 2005-2007 şi de prognozele pentru 2008, ar fi acumulat un excedent de 79,3 miliarde de dolari în urma încasărilor estimate la 182,2 miliarde de dolari.

Conform raportului, doar un procent foarte mic din această sumă este folosit pentru reconstrucţia infrastructurii civile, iar între 2005 şi 2007 „Guvernul irakian nu a alocat (pentru reconstrucţie) nici măcar un procent din cheltuielile sale", în timp ce „Statele Unite finanţează proiecte pentru construcţii, reţele hidrologice, electrice şi pentru arme".

Explozii la Istanbul

Istanbul (MF) - Trei explozii s-au produs ieri dimineaţă la Istanbul, în urma cărora o persoană a fost rănită uşor, au anunţat presa turcă şi un oficial local, citaţi de AFP.

Anterior, presa turcă, citată de AFP, anunţase că cel puţin o explozie s-a produs ieri dimineaţă într-o clădire a municipalităţii din Istanbul, provocând rănirea unei persoane. Una dintre explozii s-a produs într-un camion de colectare a deşeurilor care se afla în parcarea unei clădiri a muncipalităţii din Uskudar, în partea asiatică a Istanbulului, a declarat primarul din Uskudar, Mehmet Cakir, citat de agenţia Anatolia. Alte două explozii au avut loc într-un cimitir din apropierea clădirii, a adăugat primarul. Potrivit CNN Turk, exploziile ar fi generate de grenade sau bombe de mici dimensiuni

Mai multe explozii generate de grenade (Foto: FAN)

care au mai degrabă scopul de a provoca zgomot decât de a produce victime. Un bărbat a suferit răni uşoare la picior, potrivit postului NTV.

Televiziunea a precizat că două persoane pe motocicletă au fost văzute în timp ce se îndepărtau rapid de zona incidentului.

Poliţia a izolat zona şi a demarat o anchetă în acest caz. Două bombe au explodat la 27 iulie la Istanbul, în cartierul Gungoren, la interval de câteva minute, provocând moartea a 17 persoane şi rănirea altor 154.

Ajutoare pentru sinistraţi

Bucureşti (MF) - Guvernul român va primi zece grupuri electrogene din partea Executivului francez, donaţia fiind făcută în semn de solidaritate în urma inundaţiilor produse în nordul şi estul României, se arată într-un comunicat al Ambasadei Franţei la Bucureşti.

Astfel, vor fi donate două generatoare cu o putere de 10 KVA şi alte opt generatoare cu o putere de 12 KVA.

Materialele, în valoare de 40.000 de euro, vor fi cumpărate la Bucureşti, cu finanţare din partea Ministerului francez al Afacerilor Externe şi Europene.

Ambasada informează că donaţia va fi predată Inspectoratului General pentru Situaţii de Urgenţă de către însărcinatul cu afaceri al Franţei în România, Francois Delahousse, azi, la ora 15:00, la baza logistică a IGSU din Bucureşti. I

GSU se va ocupa de distribuirea generatoarelor în zonele afectate.

JURNAL ARĂDEAN
MARE Publicitate: 08.00-17.00 Tel: 280943
MICA Publicitate: 08.00-19.00 Tel:210775
Preluarea anunţurilor pentru următoarea zi se face până la ora 18.00

PENTRU TINE

PE SCURT

• **Gratis?** Gravidele ar putea să nu mai fie nevoite să scoată bani din buzunar pentru a achita analizele pentru boli genetice ale fătului sau pentru depistarea unor malformaţii de organe - dacă un nou ordin prinvind îngrijirea gravidelor va fi aprobat de Ministerul Sănătăţii Publice. Analizele sunt destul de scumpe: un triplu-test costă în jur de 100 de lei, o ecografie de morfologie fetală 3 D ajunge la circa 200 de lei, iar una 4 D costă în jur de 300 de lei.

Diferenţa...

Los Angeles (D.D.) - Bărbaţi sau femei, suntem cu toţii victimele tentaţiilor sexuale, însă ceea ce face diferenţa este modul de abordare specific celor două sexe şi, nu în ultimul rând, consecinţele asupra relaţiilor generic intitulate „oficiale". Atunci când o femeie singură şi răvăşitoare apare la orizont, barbaţii încep să-şi privească partenera cu ochi depreciativ, se arată într-un studiu efectuat de cercetătorii americani. Pe de altă parte însă, odată ce drumul lor s-a intersectat cu un holtei fermecător, femeile încep să ducă o luptă asiduă pentru a întări relaţia în care sunt implicate.

(Foto: FAN)

(Foto: FAN)

Unguent

New York (D.D.) - Datorită efectului antiinflamatoriu pe care îl au, unguentele anti-hemoroizi funcţionează şi pentru alungarea semnelor de oboseală din jurul ochilor, dar utilizate cu prudenţă. Efectele constă în dezumflarea temporară a ochilor şi reducerea roşeţei (în caz de oboseală cronică sau după o repriză de plâns). Remediul nu funcţionează în cazul pungilor şi al cearcănelor ereditare; aici se recomandă consumul a cel putin doi litri de lichid zilnic, mişcarea regulată şi somnul pe perne înalte.

Căsătoria cu un fumător dăunează grav sănătăţii

Washington (D.D.) - Persoanele nefumătoare care au parteneri fumători prezintă cu 42% mai multe riscuri de a suferi un accident cardiovascular, în comparaţie cu cele căsătorite cu persoane care nu au fumat niciodată. Riscurile cresc la 72% pentru foştii fumători care au o relaţie cu o persoană fumătoare. Foştii fumători care au fost căsătoriţi cu persoane ce fumau prezintă un procentaj de risc similar cu cel al fumătorilor, susţin cercetătorii de la la Harvard School of Public Health din Boston şi Universitatea Columbia din New York.

„Renunţarea la fumat este benefică pentru sănătatea ta şi a celor din jurul tău", a declarat Maria Glymour, coordonator al acestui studiu.

Voce sexi, la ovulaţie

New York (D.D.) - Vocea unei femei aflate la ovulaţie devine mai sexi decât este în mod normal. Cercetătorii de la Universitatea de stat din New York au studiat o serie de înregistrări audio ale unor femei aflate în diferite faze ale ciclului menstrual. Înregistrările au fost ascultate de voluntari de ambele sexe, iar concluzia a fost cât se poate de clară. Cele mai sexi voci aparţineau femeilor aflate la ovulaţie, adică în perioada de maximă fertilitate.

Descoperirile arată că hormonii sexuali pot să intervină asupra funcţionării corzilor vocale, însă de cele mai multe ori modificările sunt abia perceptibile femeilor. Cei care observă cu uşurinţă schimbarea sunt, evident, bărbaţii.

Femeia, lider mai eficient

■ Deşi sunt asimilate „sexului slab", în afaceri, femeile sunt mai „tari" decât bărbaţii.

Sidney (D.D.) - Femeile s-au arătat a fi lideri mai buni în domeniul afacerilor decât bărbaţii, fiind peste aceştia în majoritatea ariilor de activitate din domeniul managementului, potrivit unui studiu realizat în Australia.

Cercetarea a scos la iveală faptul că femeile surclasează bărbaţii în ceea ce priveşte asumarea riscurilor, gândirea strategică, calităţile de lider şi inovaţia şi sunt pe picior de egalitate cu bărbaţii în ceea ce priveşte stabilitatea emoţională.

Cu tote acestea, şi bărbaţii se pot lăuda cu două domenii forte, în care sunt mai potriviţi decât femeile: controlul operaţiunilor de management şi recompensarea financiară. Ei sunt mai concentraţi asupra sarcinilor şi asupra ideii că acestea trebuie îndeplinite bine, însă nu se ocupă prea mult de gestionarea relaţiilor. De asemenea, bărbaţii sunt motivaţi de venituri, buget şi profit, atât acasă, cât şi la slujbă.

> *Femeile au mai multă încredere în sine*
>
> GILLIAN O'MARA

„Femeile sunt ambiţioase, curajoase, răuvoitoare, pline de imaginaţie. Au mai multă încredere în sine, au viziune şi o prezenţă mai puternică" - a spus Gillian O'Mara, coordonator al studiului.

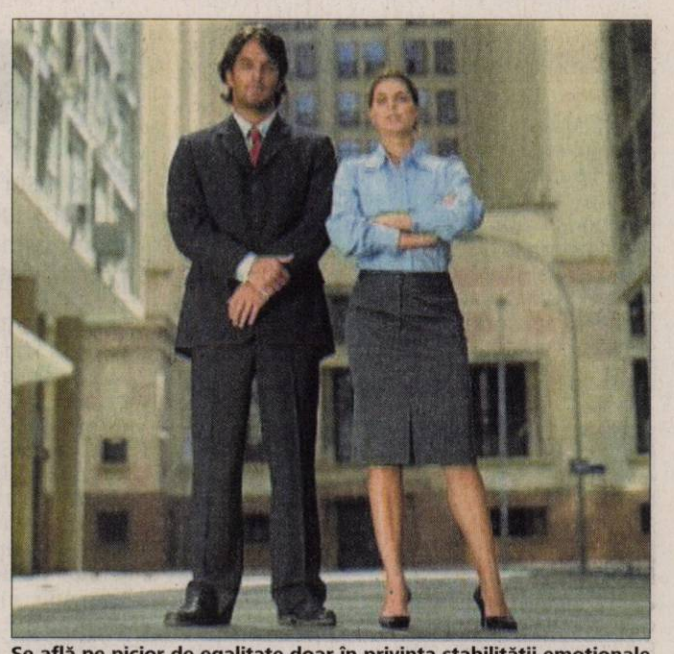

Se află pe picior de egalitate doar în privinţa stabilităţii emoţionale (Foto: FAN)

Risc

Baylor (D.D.) - Utilizarea luciului de buze ar putea duce la apariţia cancerului de piele, pentru că acesta poate atrage razele ultraviolete, potrivit cercetătorilor de la Centrul medical al Universităţii din Baylor. Pielea buzelor este foarte subţire şi este mai predispusă să îmbătrânească din cauza soarelui, comparativ cu alte porţiuni de piele de pe corp. Mulţi oameni uită că protecţia buzelor cu cremă este la fel de importantă ca restul pielii. Cancerul de piele la nivelul buzelor poate fi şi mai grav, întrucât tipul acesta de boală prezintă mari probabilităţi să se împrăştie la nodulii limfatici din apropiere.

Numărul cazurilor de cancer de piele este în creştere, majoritatea acestora fiind provocate de expunerea neprotejată la soare.

Cum ne îngrijim tenul?

■ Putem folosi, acasă, amestecuri de produse naturale, dar numai dacă pielea le tolerează.

Arad (D.D.) - Fiecare persoană ar trebui să îşi cunoască foarte bine pielea pentru a alege produsele pe care le tolerează. Măştile din fructe şi legume nu înlocuiesc un tratament profesionist şi nici nu sunt lipsite de risc. Ele pot provoca inflamaţii ale pielii. În plus, multe din tratamentele naturiste au mai mult un rol calmant pentru ten şi mai puţin unul de modificare a aspectului pielii în profunzime.

Fructele trebuie aplicate cu măsură (Foto: FAN)

Există amestecuri de produse naturiste care pot fi folosite acasă, dar numai pe un ten fără probleme dermatologice şi fără a exagera. Argila cu apă sau zeamă de lămâie (din care se pot face măşti săptămânale) este o combinaţie recomandată pentru tenul seboreic. Lămâia poate fi înlocuită cu zeama altor citrice, în funcţie de preferinţă şi toleranţă.

Alte tratamente naturale încă eficiente sunt masca din albuş de ou şi griş sau mălai folosită pentru gomaj, compresele cu ceai de albăstrele pentru pungile de sub ochi, masca din miere cu lămâie pentru tenul gras şi pătat, uleiul de măsline pentru tenul uscat şi sensibil, zeama de lămâie verde amestecată cu miere pentru albirea tenului sau zeama de castravete pentru tonifiere.

RECOMANDARE

Înainte de a începe un tratament naturist pentru faţă, trebuie să consultăm un medic dermatolog. Acesta stabileşte ce tip de ten avem şi care sunt problemele cu care ne confruntăm. Altfel riscăm folosirea unui tratament nepotrivit, care poate înrăutăţi sănătatea pielii, putând chiar provoca apariţia unor afecţiuni greu vindecabile.

Vârsta optimă pentru a deveni mamă: 27-34 ani (Foto: FAN)

Mame bune, dar infertile

Texas (D.D.) - Femeile care au peste 30 de ani sunt mame foarte bune însă, din punct de vedere medical, există riscul să nu dea naştere la copii sănătoşi.

Oamenii de ştiinţă cred că femeile care au peste 30 de ani sunt mame excelente. Motivele? „Este mult mai probabil să fie stabile din punct de vedere financiar şi să se afle într-o relaţie solidă", spun cercetătorii de la Universitatea Texas din SUA. De asemenea, o astfel de femeie şi-a atins scopurile profesionale şi este dispusă să-şi pună cariera pe locul doi. Mai mult, a dobândit o experienţă managerială şi de organizare care se va direcţiona spre creşterea cea mai potrivită pentru cel mic.

Din păcate, fertilitatea scade o dată cu înaintarea în vârstă şi la 30 de ani nu mai e aşa usor să rămâi însărcinată ca la o vârstă mai tânără. Fertilitatea începe să scadă progresiv, iar după 38 de ani şansa de a rămâne însărcinată se reduce drastic.

Până la 35 de ani, majoritatea doctorilor sfătuiesc cuplurile să aibă contact sexual neprotejat timp de un an înainte de a prescrie tratament pentru infertilitate.

Noduli de la sutien

Arad (D.D.) - Purtate frecvent, sutienele cu sârmă pot cauza traumatisme şi noduli la nivelul sânului. Majoritatea femeilor care le poartă se plâng de o senzaţie de disconfort, pentru că, practic, acest tip de sutien este traumatizant. Dacă luăm în calcul şi temperaturile extreme de afară, situaţia se amplifică.

Vara, pe caniculă, chiar şi sutienul obişnuit poate crea un disconfort major la nivelul sânilor. De aceea, specialiştii recomandă femeilor să evite cât pot de mult să poarte sutien în sezonul cald şi să apeleze la el doar în anumite situaţii, când vestimentaţia o impune. Sunt mult mai practice sutienele tip sport sau bustierele.

Cele mai precaute trebuie să fie femeile care ştiu că au noduli mamari pentru că sutienele cu sârmă pot accentua creşterea nodulilor în cadrul exterior al sânului. Femeile care au cea mai mică suferinţă a sânului sunt sfătuite să poarte numai sutiene de bumbac, lipsite de orice element care ar putea fi traumatic pentru sân.

Sârma sutienului provoacă disconfort (Foto: FAN)

Vând ap. 1 cameră (01)

• **Apartament 1** cameră, bucătărie, baie, complect renovate, Bd Revoluției nr. 3 Arad. Telefon 0741.565.909, 0257/410408.

• **Apartament 1** cameră, hol, bucătărie, baie, boxă, balcon, 62 mp, Calea A. Vlaicu, bl. B 22, sc. A, et. 1. Telefon 0745.654.534.

• **Apartament 1** cameră, ultracentral, superlux, 29.900 Euro, 0742.781.651, 0257/212063.

• **Apartament 1** cameră, zona Vlaicu, Fortuna, et. 4/4, renovat, mobilat și utilat, totul nou, gresie, faianță, termopan, clima, ușă metalică, preț 27.000 Euro, negociabil. Telefon 0744.133.002, 0723.181.889.

• **Apartament 39** mp, 1 cameră, bucătărie, baie, Frunzei 1, 25.000 Euro, occidental. Telefon 0754.396.172.

Vând ap. 2 camere (03)

• **Apartament 2** camere (71 mp), Piața Catedralei, Legea 112, amenajat lux, preț 45.000 Euro negociabil. Telefon 0729.398.386, 0742.552.200.

• **Apartament 2** camere, 55 mp, Aleea Saturn. Telefon 0726.174.322.

• **Apartament 2** camere, 86 mp, bloc nou, Vlaicu, principală. Telefon 0770.276.023.

• **Apartament 2** camere decomandat, îmbunătățit, etaj intermediar, Alfa în față. Telefon 0729.373.815, 0744.471.039.

APARTAMENT 2
camere, etaj 3 (3), str. Tudor Vladimirescu, preț 58.000 Euro negociabil. Telefon 0357/431855.

• **Apartament 2** camere, în spate la Piața Fortuna, bl. A 12, la parter, preț 38.000 Euro negociabil. Informații telefon 0720.005.944.

• **Apartament 2** camere, Micălaca 300, etaj 3/8, preț 50.000 Eu. Telefon 0729.943.598.

• **Apartament 2** camere, mobilat, gresie, faianță, zona Fortuna, preț 41000 euro, negociabil. Nu accept imobiliare. 0743.640.393.

• **Apartament 2** camere nou, str. Voinicilor, zona Selgros, 55.000 Euro, 0748.750.516.

• **Apartament 2** camere, parter, mobilat, X12, 42.500 Euro negociabil, 0744.172.389.

• **Apartament 2** camere, Vlaicu, decomandat, 83 mp, (ne)mobilat, 45.000 Euro. Telefon 0722.786.756.

• **Apartament 2** camere, Vlaicu Z, decomandat, fără intermediar, 0722.301.915.

• **Apartament 2** camere, zona 300, etaj 1; închiriez zona Fortuna 150 mp. Telefon 0723.180.149, 0742.275.355.

• **Apartament 2** camere, zona 500. Telefon 0742.036.008.

• **Apartament 77** mp, 2 camere, anexe, central, 28.000 Euro, 0743.663.000.

• **Apartament pe** Bucegi, etaj 1, renovat, fără mobilă, contorizat, preț 46.000 Euro. Telefon 0742.657.023.

APARTAMENT ULTRACENTRAL,
vis-a-vis de Hotel Continental, etaj 1 din 2, 2 camere mari + dependințe, 100 mp, potențial uriaș de reconfigurare în 3 camere. Preț negociabil, 74.900 Euro. Informații telefon 0720.073.462 sau 0771.303.572.

• **Urgent apartament** 2 camere, decomandate, în centru, recent renovat, 57.000 Euro, negociabil. Telefon 0357/401940, 0749.079.089.

• **Urgent, apartament** 2 camere, Vlaicu, Fortuna, mobilat, utilat, 40.000 euro. Telefon 0744.100.218.

Vând ap. 3 camere (05)

APARTAMENT 124
mp, super finisat cu curte, 0721.555.666, 0749.555.666.

• **Apartament 3** camere, Alfa, parter, 60.000 Eu. Telefon 0746.111.146

• **Apartament 3** camere, Cartier Alfa, 62.000 Eu, urgent, 0745.230.936.

• **Apartament 3** camere, Chișineu Criș. Telefon 0741.366.994.

• **Apartament 3** camere, decomandat, confort 1, etaj 3/4, zona 100 Micalaca. Informații 0744.286.647, 0357/567318.

• **Apartament 3** camere, decomandat, etaj 1, str. Horia, 79 mp, 87.000 Eu negociabil. Telefoane: 0049208894549 și 0731.930.401.

• **Apartament 3** camere, decomandat, Micalaca 700. Telefon 0357/800697.

• **Apartament 3** camere, decomandate, Micălaca 500, preț 48.000 Euro. Telefon 0729.398.386, 0742.552.200.

• **Apartament 3** camere, etaj 1, cu garaj, complet amenajat, 0746.751.131.

• **Apartament 3** camere, ultracentral, superlux, 57.900 Euro, 0722.273.759, 0742.781.651.

romimo.ro

• **Apartament 3** camere, Vlaicu -38.000, Micălaca 50.000, Alfa 57.000 Eu. Telefon 0755.077.777.

• **Apartament 3** camere, Vlaicu, amenajat, mobilat, 51.000 Euro. Telefon 0727.982.469.

• **Apartament 3** camere, Vlaicu, Y10, decomandat, etaj 1, utilat, mobilat, încălzire proprie, preț 68.000 Eu negociabil. Telefon 0746.018.333.

• **Apartament trei** camere, decomandat, Bloc I 4-2, etaj 3. Telefon 0744.698.611.

Vând ap. 4 camere (07)

• **Apartament 4** camere, 120 mp, zona Intim, complet mobilat și amenajat. Accept credit ipotecar. Preț 78.000 Euro. Telefon 0740.784.631.

• **Apartament 4** camere, Alfa, total amenajat, vedere pe trei părți, 71.000 Euro, negociabil. Telefon 0722.739.886.

• **Apartament 4** camere, etaj 2, central, 45.500 Euro, 0722.273.759, 0742.781.651.

• **Apartament 4** camere în Lipova, ultracentral, gresie, faianță, parchet, geamuri termopan, 120 mp, str. A. Marinescu. Telefon 0257/561763, 0749.193.319, 0749.267.284.

• **Apartament 4** camere, în zona 300. Telefon 0257/251193.

• **Apartament 4** Vlaicu, Bl. Z 28, 124 mp. Telefon 0723.372.557.

• **Apartament cu** 4 camere, etaj 4, 86 mp, zona Vlaicu. Telefon 0770.247.379.

• **Vladimirescu, apartament** 4 camere, decomandat, 146 mp, parchet, 2 băi, termotecă, calorifere noi din oțel, parter, grădină 100 mp, 49000 euro, negociabil, 0741.024.235.

Vând ap. la casă (11)

• **3 apartamente** la vilă, împreună posibilitate mansardare, curte, garaj, zona Podgoria, prețul preței. Telefon 0724.226.366.

• **Acum apartament** la casă, nou, superamenajat, 3 camere, clădire deosebită, Boul Roșu, merită văzut! Legea 112 achitat, 53.000 Euro, 0722.344.705.

• **Apartament 2** camere, 90 mp (la casă), etaj II, str. Gh. Barițiu, preț 69.000 Euro. Telefon 0357/431855.

• **Apartament la** casă, din cărămidă, cu fundație beton, suprafață locuibilă 61 mp, cu teren aferent 285 mp, situat în Arad, str. Grădinarilor, nr. 8 (Gai). Telefon 0740.043.569 sau 0745.233.125.

• **Apartament la** casă, două camere, 104 mp, ultracentral, preț 74.000 Eu negociabil. Telefon 0745.037.003.

Vând case, vile (13)

• **2 case** în Pârneava, aceeași curte, toate dotările, 170.000 Eu negociabil. Telefon 0257/288121.

• **Casă 3** camere, tot confortul în Grădiște. Telefon 0722.571.460, 0728.837.394.

• **Casă 4** camere, cartierul Funcționarilor, toate utilitățile, ST 450 mp, preț 180.000 Euro. Telefon 0740.133.493.

• **Casă amenajată**, toate utilitățile, Micalaca. Telefon 0722.380.551.

• **Casă Arad**, str. I. L. Caragiale, nr. 33. Telefon 0721.788.709.

• **Casă bătrânească** în Aradul-Nou cu teren de 2500 mp cu suma de 325.000 euro. 0746.670.428.

• **Casă Bujac**, 2 camere, bucătărie, baie, încălzire termotecă în toată casa, suprafața cu tot cu teren 421 mp. Informații telefon 0729.952.851.

• **Casă comuna** Vladimirescu, amenajată modern. Telefon 0727.825.810.

CASĂ CU
etaj, ultracentral (Podgoria), suprafață construită 254 mp, teren 437 mp, situată pe colț, preț la vedere. Telefon 0748.286.423.

• **Casă de** vânzare str. I. Creangă nr. 14. Telefon 0744.399.367.

• **Casă foarte** veche, cu grădină 600 mp, situată în cartierul Gai, cu suma de 35.000 Eu. Telefon 0257/274118, 0740.290.218.

• **Casă Grădiște** toate utilitățile plus construcție nouă, teren 700 mp. Telefon 0754.670.750, 250009.

• **Casă în** Gai, str. Hatman Arbore nr. 4. Telefon 0744.787.481, 289253.

• **Casă mare, 1440 mp, 4 dormitoare , baie, coridor, toate utilitățile, str. Molidului nr. 18, Aradul Nou, 120.000 Eu negociabil, 0752.644.642, 0742.344.160.**

• **Casă mare**, 4 camere, 2 bucătării, 2 băi, cămară, pivniță, garaj, ST 720 mp, str. Alex Odobescu 2. Telefon 0740.672.208.

• **Casă veche** 1500 mp, Micalaca, zonă bună. Telefon 0357/809304, 0741.193.618, 0744.642.523, după ora 19.

sysmec Romania
Prelucrari mecanice de precizie

Sysmec Romania este o societate cu capital elvețian specializată în producția de piese de precizie, vulcanizare garnituri pentru supape si montaj. Datorită personalului motivat, parcului modern de mașini de prelucrare CNC și sistemului de calitate bine implementat reușim să satisfacem cerințele de calitate și productivitate ale clienților noștri.

Societatea angajează persoane motivate și serioase (de preferință tineri), pentru următoarele posturi:

ȘEF SCHIMB FREZE

Atribuții:
- organizarea operatorilor pe mașini
- organizarea lucrului la mașini
- instruirea și urmărirea activității personalului din subordine

Cerințe:
- experiență în prelucrarea prin așchiere
- experiență în conducerea unei echipe de lucru
- disponibilitate la lucrul pe schimburi și în echipă

STRUNGARI / FREZORI cu sau fără experiență,

Atribuții:
- pregătirea pentru producție a strungurilor și a frezelor
- execuția și controlul pieselor de precizie

Cerințe:
- cunoștințe minime de prelucrări prin așchiere și desen tehnic
- cunoștințe de utilizare a instrumentelor de măsură
- disponibilitate la lucrul pe schimburi și în echipă
- absolvenți ai unei școli cu profil mecanic

Se oferă:
- condiții de muncă deosebite
- prime in funcție de realizări până la 150 RON lunar
- tichete de masă în valoare de 165 RON lunar
- transport gratuit asigurat în orașul Arad
- plata orelor suplimentare cu 200%
- instruire pe mașini moderne CNC pentru strungari si frezori

CV – urile și cererile de angajare pot fi depuse la sediul firmei: Arad, Zona Industrială Vest, str.I, nr.9, ap.9-10, incinta Euro Imobiliare sau trimise prin fax 216914 / email cornelia.pacurariu@sysmec.ro

(R-766480)

• **Casă solidă**, zona Poliției, 3 camere, SC 200 mp, ST 540 mp, toate utilitățile, fără intrare auto. Telefon 0744.623.459, 282793.

• **Casă mare**, 7 camere, 3 băi, 2 bucătării, amenajată și utilată ultramodern, suprafață teren 1200 mp, str. Abrud, Micalaca. Informații telefon 0748.254.270.

• **Casă Micălaca**, 500 mp, preț 85.000 Euro, 0722.487.076.

• **Casă nouă** în Gai, stradă asfaltată. Telefon 0740.115.500.

• **Casă nouă**, zona 6 Vânători, pe 2 nivele, aproximativ 100 mp pe nivel, teren 313 mp, casa se vinde în roșu sau se personalizează la cerere. Informații 0745.239.523.

CASĂ ULTRACENTRAL,
600 mp, FS 15 ml, toate utilitățile, pe str. Mărășești, preț 200.000 Euro negociabil. Telefon 0747.490.874.

CASĂ, ZONA UTA, Cocorilor, compusă din două apartamente a două camere separate, P+M, SPAȚIU COMERCIAL și SPĂLĂTORIE AUTO. Telefon 0723.735.554.

CASE ÎN
Pârneava, 193 mp, la cheie. 0721.555.666, 0749.555.666.

• **Foarte urgent** casă cu teren în Aradu Nou, toate utilitățile. Preț 110.000 Euro. Telefon 0727.126.733.

OFERTĂ LIMITATĂ!
Casă P + M, 180 mp, construcție nouă, toate utilitățile + 450 mp teren, în cartier rezidențial, 5 minute de la Carrefour. Preț 55.000 Euro + TVA. Telefon 0728.886.640.

• **Urgent casă** 2 camere, central, strada Bela Bartok. Telefon 0744.542.931.

• **Urgent casă** cu grădină și anexe,suprafața 540 mp,în Bujac, str. Progresului 29, preț 45.000 Euro. Telefon 0257/318004.

• **Urgent casă** tip vilă în Aradul Nou (Smeltzer/ AM Guttenbrun), construcție 2008, nefinisată, SC = 100 mp, ST = 200 mp, preț 46.000 Euro fix. Telefon 0742.552.200, 0751.074.444.

• **Vilă semifinisată** în Grădiște, toate utilitățile, 95.000 Euro negociabil. Telefon 0720.534.458.

Vând case de vacanță (15)

• **Cabană cu** teren Trei insule, 8.000 Euro negociabil. Telefon 0722.561.914, 0722.336.714.

Vând case la țară (17)

• **Casă +** anexă 3.000 mp Șepreuș. Preț 13.500 Euro. Telefon 0751.754.915.

• **Casă 4** camere, Peregul Mare, ST 1640 mp, preț negociabil. Telefon 0770.281.763.

• **Casă 5** camere, teren 2.800 mp în Semlac, central. Preț negociabil la vedere, 0741.193.622, 0770.859.297.

• **Casă 5** camere, utilități, gaz, termoizolată, modernă, Pecica, 64.300 Euro, 0726.688.587.

• **Casă 7** camere, în Vasile Goldiș, 12.500 Euro. Telefon 0742.575.518.

• **Casă Chișineu**-Criș, strada Oituz 12, zonă centrală liniștită, toate utilitățile. Preț negociabil. Informații telefon 0257/350292, 0753.063.312.

romimo.ro

• **Casă comuna** Semlac, locuibilă, gaz, baie, grădină, negociabil. Telefon 0727.615.078.

• **Casă cu** etaj în Păuliș, pe deal. Telefon 0723.253.924.

• **Casă cu** grădină, 2.000 mp, în Pâncota, str. Gării, nr.10. Telefon 0257/466493.

• **Casă cu** grădină în comuna Ghioroc, sat Miniș nr. 174, preț 60.000 euro. Telefon 0257/287204.

• **Casă cu** grădină în localitatea Bârsa, județul Arad, suprfața 1439 mp. Informații telefon 0727.253.923.

• **Casă cu** loc de casă 1700 mp, în Chișineu Criș, central, intrarea din 2 străzi, 30 Euro/mp. Telefon 0755.542.261.

• **Casă din** cărămidă în Bodrogul Nou, 3 camere + anexe, teren 507 mp, preț 45.000 Euro negociabil. Telefon 0721.477.417.

• **Casă în** Bârzava, la șosea, 3 camere, hol, pivniță, anexe + construcție nefinisată D+P+M, teren 1700 mp, 29.000 Euro. Telefon 0724.530.137.

• **Casă în** Bârzava, nr. 13, suprafață 2000 mp, preț 16.800 Euro, 0727.886.400, 0357/311156.

• **Casă în** Battonya cu teren, 1400 mp, 10.000 Eu negociabil. Informații între orele 18-22 la telefon 0751.221.472.

• **Casă în** centru, Galșa, 3000 mp. Telefon 274485.

• **Casă în** Chișineu Criș, 0744.698.611.

• **Casă în** Chișineu-Criș, str. Plevna, ST 720 mp. Telefon 0722.326.150.

• **Casă în** comuna Semlac la șosea, 3000 mp teren, front stradal dublu, 5 camere, pivniță, dependințe de vară, apă curentă, posibilitate racord gaz. Telefon 0722.608.463, 0722.256.773.

• **Casă în** Moneasa, nr. 33, cu 4 camere, hol, baie, bucătărie - mobilate, încălzire centrală + 3 teracote, curent trifazic, ocupabilă imediat, ST- 1251 mp. Telefon 0745.626.258.

• **Casă în** roșu P + M, cartierul nou Vladimirescu, SC 120 mp/nivel, preț convenabil. Telefon 0764.440.808.

• **Casă în** Șimand, nr. 220, suprafață 2.850 mp. Informații telefon 0257/373557.

• **Casă în** Șimand, nr. 268. Telefon 0743.865.111.

CASĂ ÎN
Zădăreni nr. 221 lângă Biserica Ortodoxă, 4 camere, 2 băi, bucătărie, pivniță, terasă, piscină, garaj, gaz metan, încălzire centrală, hidrofor, prister, boltă vie, curte amenajată, trandafiri, ST - 1.600 mp, SC - 300 mp. Telefon 0745.600.595; 0722.251.559.

• **Casă la** Cuvin, suprafață 1500 mp, poziție bună și grădină 3500 mp. Telefon 0742.629.637.

• **Casă la** Mezőheggyes, Ungaria, 3 camere cu toate utilitățile, locuibil. Mobil 0721.593.636.

• **Casă la** Mezőhegyes, Ungaria, 3 camere cu toate utilitățile, locuibilă. Telefon 0357/310546, 0721.593.636.

• **Casă localitatea** Macea. Informații telefon 0740.356.533.

• **Casă mare** în Galșa, dependințe, teren 1700 mp. Telefon 0357/426496, 0722.509.086.

• **Casă nouă** în Chișineu-Criș.Telefon 0745.144.123.

• **Casă și** loc de casă, în Mândruloc, preț 110.000 Euro. Telefon 0745.248.152.

• **Casă, toate** utilitățile, Vladimirescu. Informații 0744.617.936.

• **Casă Zăbalț 3500 mp -10.000 Eu negociabil, 0745.636.264, 0724.248.217.**

CASĂ ZERIND
nr. 139, ideal privatizare, central, la șoseaua Arad-Oradea, 1.000 mp. Telefon 0729.456.699.

• **În Gurahonț**, str. Zărandului, nr. 20, casă modestă, 3 camere + anexe, ST 473 mp, SC 139 mp, 0257/264231.

• **În Ineu**, casă 2 camere, dependințe, teren 800 mp. Telefon 0744.370.661 și 0357/402479.

• **Închiriez o** cameră la o studentă/elevă, central. Telefon 0357/805381.

• **Săvârșin, casă** P+M, 2 băi, încălzire centrală, 0744.206.556.

• **Vând sau** schimb casă neterminată în Sânleani, 270 mp construiți, teren 830 mp, cu apartament 3 camere, 68.000 Euro, 0745.057.537.

• **Vând sau** schimb cu apartament casă cu grădină în Lipova str. Meținanu nr. 28, casă cu grădină în Otvoș nr. 125. Telefon 0257/254.081 și 0724. 530.785.

VILĂ EXCEPȚIONALĂ,
în Cuvin, care poate fi folosită și ca pensiune. Telefon 0740.512.942.

• **Vile noi** în ansamblu de locuințe, Vladimirescu, situate în centrul comunei, lângă Primărie, toate utilitățile, finalizate în august 2008, S= 170 mp, preț 119.000 Euro negociabil (TVA inclus). Telefon 0722.135.994, 0722.999.270, www.bastiongrup.ro

Vând garsoniere (19)

• **2 garsoniere**, una amenajată, una neamenajată, zona UTA. Telefon 0745.997.066.

• **Garsonieră 35** mp, etaj II, ultracentral, str. Bușteni. Telefon 0740.240.273.

• **Garsonieră, Bușteni** 14, parter, intrare separată, amenajată pentru birou sau cabinet. Telefon mobil 0743.070.499, fix 0257/231439.

• **Garsonieră, confort** 3, Romanilor Teba 17 mp, neamenajată, et. IV, 12.000 Euro, negociabil. Telefon 0755.077.777.

• **Garsonieră, confort** I, Brezoianu, 31.000 Eu negociabil. Telefon 0751.115.256.

• **Garsonieră, confort** I, Ineu, 19.000 Eu negociabil. Telefon 0751.115.256.

• **Garsonieră etaj** 3, Confecții, 28.500 Eu negociabil. Telefon 0730.484.184, 0728.001.417.

• **Garsonieră, Micalaca** - Coraura, confort 1, 37 mp, etaj 4, mobilată, utilată, balcon, climă, renovată, 35.000 Euro. Telefon 0724.249.298

• **Garsonieră P**.F. cameră, bucătărie, baie, duș, 6 Vânători, parter înalt, mobilată, liberă, 27.000 Euro, 0357/418057, 0745.593.206.

• **Garsonieră, parter**, ultarcentral, termopan, faianță, gresie, ușă metalică, str.Praporgescu, vedere spre mal, preț 36.000 Eu. Telefon 0746.139.190 sau 0257/212256.

• **Garsonieră pe** str. Ursului. Informații telefon 0740.249.500, 0745.501.064.

• **Garsonieră, zonă** centrală, etaj I, pe Bușteni. Telefon 0357/427522.

Vând terenuri (21)

• **0,1** locuri pe colț, FS 23 ml, 413 mp, cu utilități, 0766.673.531.

• **2 ha** Zimandul-Nou, 6000 euro/ha. Telefon 0740.801.611.

• **25.000** mp la șoseaua Pecica-Turnu bun hale, FS dublu, curent, 0722.257.409.

• **3,75** ha teren lângă Uzina de apă. Telefon 0257/219270 - seara.

• **500 mp**, Subcetate, toate utilitățile, 160.000 euro, negociabil. Telefon 0746.174.597.

• **500 mp** teren intravilan zonă de vii, Șofronea, preț 18500 euro, negociabil. Telefon 0740.801.611.

• **6 ha** pădure, zona Tauț. Telefon 0723.250.329.

• **700 mp** teren ultracentral în Moneasa, 88 Eu/mp, 0749.197.052.

• **720 mp** teren intravilan, str. Flacăra, FS 14 m, preț 80 Euro/mp. Telefon 0744.439.590.

• **Aici vând** teren cu destinație servicii și industrial, pentru hale sau firme cu diferite profile, suprafață 1500-3000 mp, în parc industrial, la 150 m de centură în Micălaca. Telefon 0722.521.300.

• **Aici vând** urgent 3,8 ha (10 ha) teren intravilan cu 75 (170) front la centură în Micălaca. Telefon 0722.521.300.

• **Arieșeni, teren** construcții cabane vacanță, curent, certificat urbanism, 0722.257.409, 0770.231.353.

• **La preț** foarte avantajos terenuri 850 - 1000 mp, în Vladimirescu, 0728.933.045.

• **Loc casă**, 3600 mp, intrarea în Frumușeni. Telefon 0744.641.925.

• **Loc casă** cu fundație nouă în Săvârșin, 2600 mp, 26.000 Euro negociabil. Telefon 0724.304.728.

• **Loc casă** cu grădină, în Lipova Băi, cu utilități stradale. Telefon 0770.554.792.

• **Loc casă** Șofronea, 500 mp, zona rezidențială, utilități la stradă, 16500 Eu negociabil. Informații 0742.936.358.

• **Loc de** casă 2.888 mp la șosea, zona 6 Vânători, împrejmuit, curent trifazic, 80 Euro/ mp, 0748.750.516.

• **Loc de** casă, 516 mp, Micalaca, 50.000 Euro. Telefon 0722.294.842.

• **Loc de** casă în Battonya, 800 mp, toate utilitățile. Informații între orele 18-22 la telefon 0751.221.472.

• **Loc de** casă în Bujac, 500 mp. Telefon 0746.233.878.

• **Loc de** casă în Gai pe șoseaua de centură vis-a-vis de biserica ortodoxă cu suprafața de 700 mp și front stradal 20 m. Telefon 0744. 617.966.

• **Loc de** casă în Gai, ST 1140 mp, FS 20. Telefon 0744.844.979.

• **Loc de** casă în Pecica, 1.500 mp, zonă centrală. Preț 18 Euro/mp. Total 27.000 Euro. Telefon 0740.080.878.

• **Loc de** casă în Zădăreni. Telefon 0257/413210.

• **Loc de** casă Sânicolau-Mic, str. Pașcani, nr. 7, 1440 mp. Telefon 0257/253837, 0788.254.735.

• **Locuri de** casă, 500 mp, cartier rezidențial, Mândruloc, 8900 Euro, 0742.781.651, 0722.273.759.

• **Locuri de** casă, Zimand, 500 mp, 13.000 Euro, negociabil. Telefon 0722.417.397.

• **Ocazie! Teren** 1500 mp intravilan, Grădiște, 35.500 Euro, 0742.781.651, 0722.273.759.

• **Teren 1080** mp, în Zimand Cuz, cu construcție începută demisol + stâlpi metalici. Telefon 0724.720.809.

• **Teren 330** mp, racord gaz, zonă bună. Preț 19.500 Euro, negociabil. Telefon 0745.419.458.

• **Teren 650** mp. cu casă în Grădiște, Petru Rareș nr. 31, 0744.620.627.

• **Teren 750 mp, Grădiște, 65 Eu/mp. Telefon 0745.535.525.**

• **Teren 753** mp, front stradal 20 ml, strada Avrig, zonă Gării Arad, toate utilitățile. Telefon 0744.583.443 sau 0745.365.623.

PE SCURT

• **Accidentată.** O fată de 13 ani din Arad a fost lovită uşor de o Dacie Logan, după ce minora a traversat strada prin loc nepermis. Femeia care se afla la volanul maşinii mergea cu autoturismul pe strada Octavian Goga. Fata de 13 ani a tâşnit pur şi simplu în faţa maşinii. Minora s-a ales cu câteva contuzii în urma eveimentului rutier.

A lovit un motociclist

Arad (I.C.) - După ce un tânăr de 22 de ani a fost grav rănit miercuri seara pe drumul ce leagă localitatea Zădăreni de Arad, pentru că motorul pe care se afla nu a păstrat o distanţă corespunzătoare faţă de maşina care circula în faţa sa în aceeaşi direcţie de mers, ieri după masă un alt motociclist a fost accidentat grav, dar de această dată în municipiu. Accidentul a avut loc în dreptul sediului RAR de pe Calea Aurel Vlaicu, unde din primele cercetări efectuate de poliţiştii rutieri se pare că motorul pe care se afla victima a fost lovit de un Opel la a cărui volan se afla o tânără de 25 de ani. Femeia se pregătea să pună maşina în mişcare, însă nu s-a asigurat şi a acroşat motocicleta pe care se afla bărbatul de 39 de ani. Acesta a ajuns la spital cu răni grave fiind supus investigaţiilor medicale.

(Foto: FAN)

(Foto: FAN)

Electrocutat pe stâlp

Turnu (I.C.) - Moarte tragică miercuri noaptea pentru un bărbat de 30 de ani. Acesta şi-a găsit sfârşitul după ce s-a urcat pe un stâlp de înaltă tensiune în apropiere de Turnu şi s-a electrocutat. Trupul neînsufleţit al bărbatului a fost găsit de un poliţist din localitate. Acesta a anunţat de îndată pompierii pentru a coborî cadavrul. La faţa locului au sosit şi cei de la Enel care au oprit furnizarea energiei electrice. Astfel, pompierii au putut da jos corpul victimei. Încă nu se ştie ce l-a împins pe bărbatul de 30 de ani să se urce pe un stâlp de înaltă tensiune. Poliţiştii au exclus orice fel de suspiciune în legătură cu moartea tânărului.

Scandal la Centrul de Tineret

Arad (C.M.) - Jandarmii arădeni au fost sesizaţi, în data de 31 iulie, de angajaţii Centrului de Tineret, situat pe strada Iustin Marsieu, din Arad, despre faptul că un grup de şase tineri, care locuiesc în Centru, au un comportament neadecvat. În urma investigaţiilor şi verificărilor efectuate de către jandarmi în perioada 31.07 – 05.08.2008, au fost depistaţi Călin Marian D., de 20 ani, Florin C., de 18 ani, V.A.T., de 17 ani, O.A.F., de 17 ani, C. I., de 16 ani, şi M.N., de 16 ani, toţi cu reşedinţa la Centrul de Tineret Arad. S-a constatat că aceştia tulbură în mod repetat liniştea şi ordinea publică, atât în Centru, cât şi în imediata apropiere a imobilului, deranjând cetăţenii care locuiesc în zonă, provoacă altercaţii violente cu ceilalţi tineri aflaţi în plasament şi distrug aparatura electrocasnică şi mobilierul existent. Celor în cauză le-au fost întocmite actele premergătoare pentru săvârşirea infracţiunii de „ultraj contra bunelor moravuri", iar lui D. Călin Marian şi pentru săvârşirea infracţiunii de „distrugere".

Jandarmii au trebuit să intervină pentru a potoli spiritele (Foto: FAN)

ONLINE **www.aradon.ro**
Aici download comunicat

APIA discriminează Şicula

■ **Aurel Mircea Radiţa acuză agenţia că a respins abuziv un dosar trimis de autorităţile locale.**

LUCIAN ŞERBAN
lucian.serban@informmedia.ro

Banii pentru păşune nu au mai ajuns la Primăria Şicula (Foto: FAN)

Şicula - Primarul comunei Şicula, Aurel Mircea Radiţa, este revoltat de modul în care reprezentanţii Agenţiei de Plăţi şi Intervenţie în Agricultură (APIA) au înţeles să trateze o solicitare făcută de autorităţile publice locale. Radiţa susţine că APIA a respins fără temei un dosar prin care Primăria solicita subvenţii pentru 625 de hectare de păşune comunală, comunitatea locală pierzând astfel 31.250 de euro. „În calitate de împuternicit al Consiliului Local Şicula am depus la APIA, în timp util, până la 15.05.2008, un dosar pentru a obţine, conform legii, subvenţii pentru întreţinerea a aproximativ 625 hectare de păşune. Dosarul, depus de către Primărie, nu a fost luat în considerare, fiind respins şi neînregistrat pe motiv că banii se dau numai pentru crescătorii de animale şi nu pot fi folosiţi pentru altceva. Trebuie să ştiţi că ulterior am avut discuţii cu mai mulţi primari din judeţ, de la Hăşmaş, de la Seleuş, de la Târnova, care au întocmit documentaţii similare, acestea au fost aprobate, subvenţiile intrând în contul primăriilor respective, situaţie pe care o consider discriminatorie şi frustrantă pentru noi, fiind induşi în eroare de către reprezentanţii APIA", spune primarul. Acesta mai povesteşte că a reluat discuţia cu cei de la agenţie şi a fost informat că a fost întocmită o altă documentaţie, pe numele unei persoane fizice din sat care ar fi recunosct că a primit deja subvenţia de 50 de euro pe hectar. „Acea persoană fizică a făcut cerere în numele crescătorilor de animale din sat, dar oamenii nu au ştiut nimic. Mai mult, în comună nu e constituită nici asociaţia crescătorilor de vite, aşa cum ar fi trebuit, pentru a putea obţine subvenţia. Banii i-au intrat în cont de o lună de zile. Sunt foarte supărat fiindcă am fost indus în eroare. Dacă mi se explica clar ce am de făcut, aş fi întocmit actele pentru 2.000 de hectare şi nu aş mai fi pus oamenii să plătească taxă de păşunat, dar cum veneau alegerile, am fost lucrat pe la spate pe criterii politice. În aceste condiţii, m-am adresat conducerii APIA de la Bucureşti, pentru a face lumină în caz", a încheiat Radiţa.

„Am fost induşi în eroare de reprezentanţii APIA"

AUREL MIRCEA RADIŢA

Reguli precise

Pe de altă parte, Cornel Şorhenţ, directorul APIA Arad, susţine că, deşi nu cunoaşte îndeaproape cazul, nu poate fi vorba de discriminare sau de urmărirea unor interese politice. „În judeţul Arad au fost depuse 26.000 de dosare pe care nu le gestionez eu, iar funcţionarii APIA lucrează respectând o anumită procedură. Am citit în presă aspectele semnalate de domnul primar şi îi voi chema la mine pe cei care s-au ocupat de dosar, pentru a vedea ce s-a întâmplat. Vă asigur însă că nu am indus în eroare pe nimeni. În mai, am organizat la Prefectură o întâlnire cu toţi primarii din judeţ, cărora le-am explicat ce se întâmplă cu subvenţiile pentru păşune. Dacă suprafaţa a fost dată în arendă, concesiune sau dacă s-a încasat taxă de păşunat, primăria nu mai are dreptul să primească subvenţia. E posibil ca unele primării din judeţ să fi obţinut banii solicitaţi pentru întreţinerea păşunilor, dar numai în condiţiile în care au respectat anumite cerinţe", susţine Şorhenţ.

Operaţiunea „rovinieta", un eşec

■ **Nervii şoferilor arădeni care doresc să plătească taxa de drum sunt puşi la încercare.**

Ca să scape de amenzi şoferii se înghesuie să pună mâna pe roviniete (Foto: FAN)

Arad (A.M.) - Deşi reprezentanţii Ministerului Transporturilor declară că se găsesc suficiente roviniete în toate punctele de distribuţie anunţate odată cu începutul lunii august, dată la care au fost reintroduse amenzile pentru şoferii prinşi fără roviniete valabile, noile modele matcă-cupon sunt aproape de negăsit. Ieri, doar în trei benzinării din municipiu mai erau roviniete pentru autoturisme mici, cu valabilitate de şapte sau 30 de zile. Staţiile MOL, de pe Calea Zimandului, nr.3, şi Rompetrol, de pe str. Cetăţii, nr.13 şi Calea Radnei, nr. 190-192, sunt singurele soluţii pentru conducătorii auto care nu vor să fie amendaţi. Arădenii sunt nemulţumiţi de faptul că, de când cu noile tipuri de roviniete, chiar şi când găsesc să cumpere, trebuie să se mulţumească şi cu cele cu valabilitate mai mică, mai puţin avantajoase ca preţ. Angajaţii benzinăriilor spun că au primit cupoane pe 1 august, însă aproape toate au fost vândute în aceeaşi zi. Trebuie precizat că modelul galben nu mai trebuie achiziţionat, deoarece mai este valabil. Singurii care pot circula cu abţibildul galben pe parbriz sunt cei care l-au cumpărat înainte de introducerea rovinietelor matcă-cupon.

Aradul, sub imperiul concertelor

Arad (A.B.) - Primăria Aradului şi Casa de Cultură a Municipiului a făcut public programul concertelor, pe zile, care vor avea loc cu ocazia Zilelor Aradului (18-24 august). În 18 august, în Parcul Eminescu va avea loc, începând cu ora 19.00, deschiderea festivă a sărbătorii, dublată de un concert al fanfarelor din Bistriţa şi Arad şi urmată de un concert în aer liber „Arădenii cântă pentru arădeni", unde invitatul de marcă este Nicu Alifantis.

A doua zi, în Parcul Eminescu, la orele 20.00, va avea loc spectacolul de teatru „Gara de vest", iar miercuri aceeaşi locaţie va găzdui un concert în aer liber susţinut de Filarmonica Arad - „Muzică Vieneză". De joi, ora 19.00, se dă startul la concertele în cartiere, primii fiind cântăreţii de muzică populară, care vor încinge atmosfera în Gai, Vlaicu, Micălaca, Alfa, Sânicolaul Mic. Parcul Eminescu revine în forţă joi, cu o ofertă care concurează muzica din cartiere: de la ora 19.00 concert Lavinia Răducanu şi taraful Rromak. Vineri, muzica populară revine în Bujac, Vlaicu, Micălaca, Alfa şi Aradul Nou, însă centrul de greutate al festivalului Zilele Aradului se mută, începând cu ora 19.00, pe Ştrandul Neptun, acolo unde va fi organizat un concert extraordinar cu Amadeus, Analia Selis, Simplu, 2 Unlimited, Neri per Caso (Italia) şi Holograf. Ştrandul va fi şi gazda concertului extraordinar de sâmbătă, 23 august, atunci când vor urca pe scenă Puya, Florin Chilian, Celia, Blaxy Girls, Bere Gratis, Damian &Brothers. Sărbătoarea Aradului se încheie duminică, când arădenii sunt invitaţi de dimineaţă (ora 10.00) să participe la Festivalul Cătlanelor, organizat tot pe Ştrandul Neptun, iar seara, începând cu ora 18.00 la un spectacol susţinut de Aurel Tămaş, Oana Sârbu, Teodor Ciucur-Bihor şi Cristian Pomohaci.

Muzică timp de şapte zile în Arad (Foto: Şt. Matyaş)

ONLINE **www.aradon.ro**
Aici download program Zilele Aradului

JURNAL ARĂDEAN
SPORT
Mai multe informaţii: www.aradon.ro - sport

PE SCURT

• **Inedit.** Valorosul înotător arădean, Cătălin Cosma *(foto)* a obţinut o performanţă remarcabilă la prima sa participare la un campionat mondial al salvamarilor. Studentul bursier în SUA s-a clasat al 8-lea, în ineditul concurs, la care s-a înscris mai mult din curiozitate.

• **Amicale.** Rezultate consemnate în câteva jocuri în care au fost implicate divizionare C arădene: Szeged - Gloria Arad 0-2 (Ţucudean şi Purece), CS Ineu - Şoimii CNM Pâncota 4-0 (Turcan, Homorogan, Ciubăncan, Fedor) şi Timiş Albina - Gloria Arad 3-1.

ALBE ŞI NEGRE

Cealaltă jumătate

DANIEL SCRIDON
daniel.scridon@informmedia.ro

Jumătate de adevăr l-am aflat. Nicolae Bara a dat cu piciorul „proiectului UTA", făcând - mai de voie, mai de nevoie - un pas înapoi. Cele nici 20% acţiuni din viitoarea sociatate pe acţiuni, nu-i va mai da dreptul de a se auto-intitula „omul numărul unu", sau „principalul finanţator". Şi nici să ia măsuri, în consecinţă.

Mai rămâne de dezlegat misterul celeilalte jumătăţi. Din adevărul despre UTA. „Şperaclu" e în mâna lui Ionuţ Chirilă. Managerul-antrenor este în măsură să risipească zvonurile apărute în ultima vreme. Că suntem finanţaţi de oamenii din anturajul lui Dinamo, că nu ştiu ce patron din Săcele e „tartorele", că un potent om de afaceri arab deţine majoritatea şi alte „piste" de acest gen. Numele celor cu bani chiar nu contează, câtă vreme clubul ar fi stabilizat financiar, iar echipa s-ar afla „în grafic", în drumul spre Liga I. Dacă Ionuţ Chirilă ar înţelege că, pe arădeni, aceste două aspecte îi interesează cu prioritate, n-ar mai pierde nici o clipă şi ar spune lucrurilor pe nume, fără perdea.

Mai este mult până departe

■ Elevii lui Ionuţ Chirilă nu au impresionat în „amicalul" cu CFR Timişoara.

Arad (D.S.) - UTA a debutat miercuri seara, fie şi într-un meci amical, pe nocturna stadionului Municipal. Parteneră de întrecere, CFR Timişoara, o colegă de suferinţă din cel de-al doilea eşalon al fotbalului românesc, care a dat o replică pe măsură trupei lui Ionuţ Chirilă.

Se vede cu ochiul liber, nu trebuie să fi mare specialist, că alb-roşii încă se caută, posesia mingii şi combinaţiile fiind deseori întrerupte de greşeli (ne)provocate de adversar. Atacul suferă cel mai mult în angrenajul gândit de Chirilă, în vreme ce tânărul Toc - probabil, opţiunea numărul unu în momentul de faţă, la capitolul juniori - are momente visătoare în defensivă.

Semnele îmbucurătoare ar fi: apetitul de gol al lui Alin Ilin, determinarea lui Todea, Bălan ori Mihuţ şi puterea de a întoarce un rezultat nefavorabil.

Un nou test

Timp de remediere a deficienţelor de exprimare din jocul utiştilor ar mai fi. Proximul prilej de corijare este astăzi, ora 20, când elevii lui Ionuţ Chirilă întâlnesc o altă parteneră de Liga II, Severnav Turnu Severin. Intrarea este liberă.

Lobul spectaculos reuşit de Ilin a (re)adus UTA în joc (Foto: Călin Andra)

ARAD ONLINE **www.aradon.ro**
Aici mai multe fotografii

Start în Liga IV

Arad (S.C.) - În acest weckend porneşte la drum şi caravana Ligii IV, la fotbal. Iată programul primei etape, cu menţiunea că unele echipe (mai) încearcă schimbarea zilei de disputare a meciurilor de pe teren propriu: Astăzi, ora 18: Sânleani - Pâncota; Sâmbătă, ora 18: Nădlac - Păuliş, Sântana - Chişineu Criş, Satu Mare - Vladimirescu, Şeitin - Curtici, Pecica - Mailat, Horia - Dorobanţi; Duminică, ora 18: Târnova - Aqua Vest, Iratoşu - Lipova.

Liga I, la televizor

Arad (S.C.) - Etapa a 3-a din Liga I se dispută după programul: Astăzi, ora 20, Poli Iaşi - Steaua (Antena 1), ora 20,30, Vaslui - Bistriţa (netelevizat); Mâine, ora 18, Craiova - Farul (GSP TV), ora 18, Gaz Metan - FC Timişoara (GSP 2), ora 19, Buzău - Oţelul (GSP 3), ora 21,45, Rapid - CFR Cluj (GSP TV); Duminică, ora 19,30, Pandurii - Urziceni (GSP 2), ora 20, Otopeni - Dinamo (GSP TV), ora 21,30, FC Argeş - FC Braşov (GSP 2).

ARAD ONLINE www.aradon.ro

Într-o nouă prezentare

■ „Fluieraşii" din lotul D, singurii din ţară care sunt sponsorizaţi la acest nivel.

Arad (L.S.) - Bazele colaborării dintre Comisia Judeţeană de Arbitrii şi patronul firmei Masiimob au fost puse de către arbitrul Viorel Buică, omul care a găsit înţelegere la prietenul şi colaboratorul său în afaceri. De fapt, Buică a fost primul arbitru arădean care a primit echipament de „Champions League" de la Massimo Rivalta. Acum, arbitrii arădeni din lotul D se pot lăuda că poartă un superb echipament negru-portocaliu.

„S-ar putea ca şi anul viitor, arbitrii din Arad să beneficieze de aceeaşi sponsorizare"

MASSIMO RIVALTA

„Încă din momentul în care l-am sponsorizat pe Viorel Buică m-am întâlnit cu Mircea Toderici şi am discutat despre arbitrajul arădean. Am promis - atunci - că voi veni cu o sponsorizare (de echipament) pentru lotul D, ceea ce am şi făcut. Am oferit acest echipament de plăcere, nu stă niciun interes în spatele acestei sponsorizări" - a spus Massimo Rivalta.

Omul care l-a introdus pe italian în „sistem", Viorel Buică ne-a spus: „Nu există în ţara noastră aşa ceva. Arbitrii arădeni ar trebui să fie mândri de ceea ce au primit. Massimo Rivalta a fost la mai multe jocuri din liga a IV-a, a văzut, i-a plăcut, după care a venit cu sponsorizarea. Este prietenul meu, iar ceilalţi arbitrii mi-au spus, de mai multă vreme, să insist pe lângă Massimo, pentru ca şi ei să primească echipament".

Viorel Buică a fost primul arbitru care a fost „îmbrăcat" de firma Massiimob (Foto: L. S.)

Obiectiv realist la Lipova

Lipova (L.S.) - După ce mai multe sezoane au tras din greu pentru a rămâne în Liga a IV-a, cei de la Şoimii Lipova sunt hotărâţi ca - în acest an - să nu mai aibă de lucru cu zona minată a clasamentului. Antrenorul Dan Barna are sprijinul total al preşedintelui Mircea Jichici, care - la rândul său - se bucură de ajutorul autorităţilor locale.

Obiectivul pentru noul sezon este o clasare între locurile 2-10, obiectiv realist am spune, dacă ne gândim că Şoimii Lipova a lăsat o bună impresie în returul campionatului trecut.

La plecări sunt nume ca Dolometţ, Durlă ori Aruxandrei, iar la capitolul sosiri notăm trei nume importante, Mariş, Şule şi Ţiţca. Pe lângă aceştia, la Lipova au mai ajuns Stoica şi Roşu.

„Nu dorim promovarea, dar nici nu mai vrem să înotăm în apele tulburi din subsolul clasamentului. Aşteptăm cu încredere noul sezon" - a declarat antrenorul Dan Barna.

Marius Copil a fost eliminat

■ Arădeanul spune adio după înfrângerea suferită în faţa cehului Jiri Kosler.

Arad (A.H.) - Reprezentantul oraşului nostru, Marius Copil a ratat calificarea în sferturile de finală ale Trofeului „Ion Ţiriac". Ieri, pe terenul central al bazei „Fair Play", tenismanul arădean a fost întrecut de cehul Jiri Kosler, sportiv venit din calificări, cu scorul de 6-7, 3-6.

Celelalte meciuri din cadrul optimilor s-au finalizat cu următoarele rezultate: Cătălin Gârd (România) - Axel Michon (Franţa) 6-4, 6-2, Robert Varga (Ungaria) - Adam Kellner (Ungaria) 3-6, 6-7, Danail Tarpov (Bulgaria) - Jiri Skoloudik (Cehia) 6-2, 2-6, 2-6, Raian Luchici (România) - Paul Puşcaşu (România) 6-2, 6-7, 3-6, Artemon Apostu Efremov (România) - K. Bardoczky (Ungaria) 6-3, 6-1, Kristijan Mesaros (Croaţia) - Steven Goh (Australia) 7-5, 6-2, Malek Jaziri (Tunisia) - Victor Ioniţă (România) 1-1, abandon Jaziri.

În cursul zilei de astăzi sunt programate sferturile la simplu precum şi finala probei de dublu (de la ora 17.00), probă în care cuplul Copil - Paar a părăsit competiţia.

Cupa Riviera

Arad (D.S.) - Arena în aer liber Motorul din Aradul Nou va găzdui astăzi, ora 18, a II-a ediţie a Cupei Riviera la box. Participă sportivi de la toate cele cinci cluburi arădene, dar şi din Hunedoara, Oradea, Turnu Severin, Timişoara. Invitaţi de onoare sunt pugiliştii de la Kiskunfelegyhaza (Ungaria).

Anita Meszaros (Foto: C. A.)

Pe locul III

Salonic (D.S.) - Reprezentativa feminină de baschet senioare a României a încheiat turneul amical din Grecia pe locul III, după două eşecuri, cu Bosnia şi Grecia, şi un succes, împotriva Macedoniei. Antrenorul Dan Moraru s-a declarat mulţumit de randamentul elevei sale (şi) de la B.C. ICIM Arad, pivotul Anita Meszaros. În continuarea programului de pregătire pentru campania de calificare la C.E. 2009, „tricolorele" s-au mutat în Polonia, pentru un alt „patrulater".

Prezentare

Arad (D.S.) - În cadrul manifestărilor sportive dedicate Zilelor Aradului şi-ar putea face loc şi o prezentare a jucătoarelor echipei de baschet a Aradului, B.C. ICIM. Evenimentul ar putea avea loc într-una din seri, pe Ştrandul Neptun, între recitalurile formaţiilor invitate pe 22 şi 23 august, să concerteze la Arad.

Bianca Urban (Foto: M. S.)

RECLAMĂ

PE SCURT

• **Grupa României.** Echipa feminină de tenis de masă a României va evolua în grupa C la Jocurile Olimpice de la Beijing, alături de Hong Kong, Germania şi Polonia, s-a decis la tragerea la sorţi efectuată, joi, la Beijing, informează site-ul ittf.com. România, în componenţa Daniela Dodean, Elizabeta Samara, Iulia Necula, va evolua în primul meci cu Germania (13 august), în al doilea cu Hong Kong (14 august) şi în al treilea cu Polonia (14 august).

Uhrin caută o nouă victorie

■ Tehnicianul echipei FC Timişoara ţinteşte cele trei puncte în confruntarea cu Gaz Metan Mediaş.

Antrenorul Dusan Uhrin este încrezător în forţa echipei sale (Foto: FAN)

Bucureşti (MF) - Antrenorul echipei FC Timişoara, Dusan Uhrin, a declarat că vrea să întărească victoria cu Pandurii Târgu Jiu din etapa precedentă a Ligii I cu un nou succes, în faţa nou promovatei Gaz Metan Mediaş, informează site-ul oficial al grupării bănăţene.

„Vrem să întărim victoria cu Pandurii cu un triumf în jocul de sîmbată. Ne aşteaptă un meci cu o nou promovată care nu a reuşit să puncteze mult în primele două etape, însă a jucat foarte bine în startul de campionat. Gaz Metan a evoluat bine în aceste prime două etape, a executat excelent fazele fixe. Mă aştept să fie un meci de calitate. Nu vreau să spun acum prea multe despre ei, însă au mijlocaşi laterali buni", a spus Uhrin.

> *Vrem să întărim succesul cu Pandurii*
>
> **DUSAN UHRIN**

Dacă în privinţa lui Milos Brezinsky se va şti abia vineri dacă va face deplasarea la Mediaş, în cazul altor jucători este clar că nu vor fi apţi să evolueze în etapa a III-a. Balazs Borbely şi Dare Vrsici sunt în recuperare după operaţii, în timp ce Winston Parks, care a avut până acum probleme la muşchii abdominali, va reveni începând de luni la pregătirea normală cu echipa. Din lotul de 18 fotbalişti care va pleca la Mediaş nu va face parte nici Dorin Goga, atacantul fiind suspendat o etapă, din cauza eliminării suferite în meciul cu Pandurii. David Sanchez face mai departe pregătire suplimentară, pentru a ajunge din punct de vedere fizic la parametri maximi, în vreme ce Kenan Cejvanovici, care se antrenează normal, aşteaptă venirea cărţii verzi. Şi Bonfim este în aşteptarea certificatului internaţional de transfer, pentru a putea evolua la Mediaş.

SÂMBĂTĂ SEARA

FC Timişoara va pleca vineri spre Sibiu cu avionul, de acolo se va merge la Bazna cu autocarul. Echipa se va deplasa la Mediaş în ziua meciului.
Meciul Gaz Metan - FC Timişoara va avea loc sâmbătă, de la ora 18.00, în etapa a III-a a Ligii I.

Adversara Soranei

Bucureşti (MF) - Jucătoarea română de tenis Sorana Cârstea o va întâlni pe sportiva israeliană Shahar Peer, în primul tur al turneului de tenis feminin, programat în cadrul Jocurilor Olimpice de la Beijing 2008, aşa cum informează site-ul itftennis.com.

Cu un italian

Bucureşti (MF) - Tenismanul român Victor Hănescu îl va întâlni pe italianul Simone Bolelli în primul tur al turneului de tenis masculin din cadrul Jocurilor Olimpice de la Beijing 2008, informează site-ul itftennis.com.

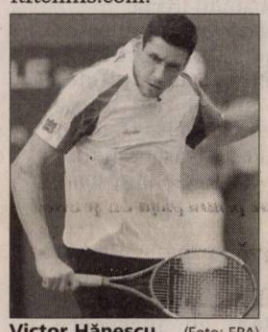

Victor Hănescu (Foto: EPA)

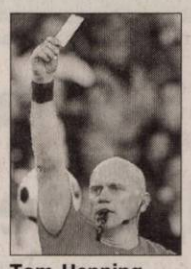

Tom Henning Ovrebo (Foto: EPA)

Ne fluieră iar

Bucureşti (MF) - Partida amicală dintre reprezentativele României şi Letoniei, care va avea loc la 20 august, la Urziceni, de la ora 20.45, va fi condusă de o brigadă de arbitri din Norvegia, avându-l la centru pe Tom Henning Ovrebo. Arbitrul norvegian Tom Henning Ovrebo, care a condus la centru partida Italia - România, scor 1-1, din grupa C de la Campionatul European, a admis că a greşit când a anulat pentru ofsaid un gol marcat de Luca Toni în finalul primei reprize, fiind trimis acasă de forul european.

A fost operat

Bucureşti (MF) - Mijlocaşul sloven al echipei FC Timişoara, Dare Vrsici, a fost operat la o clinică din Weis, Austria, după ce intervenţia de la Spitalul Militar din Bucureşti, din cauza unei fracturi la tibie, suferită în septembrie 2007, nu fusese reuşită şi aşteaptă momentul revenirii pe teren.

„Nu ştiu când voi juca din nou, aştept ca în cel mai scurt timp medicii să mă anunţe data aproximativă când voi putea evolua. Cert este că timp de două săptămâni voi avea piciorul în ghips, iar peste o lună va trebui să mă întorc pentru o ultimă verificare, aici, în Austria. Normal, îmi doresc să revin cât mai repede. Le mulţumesc suporterilor că sunt alături de mine. Sper să ne revedem cât de curând!", a spus Dare Vrsici.

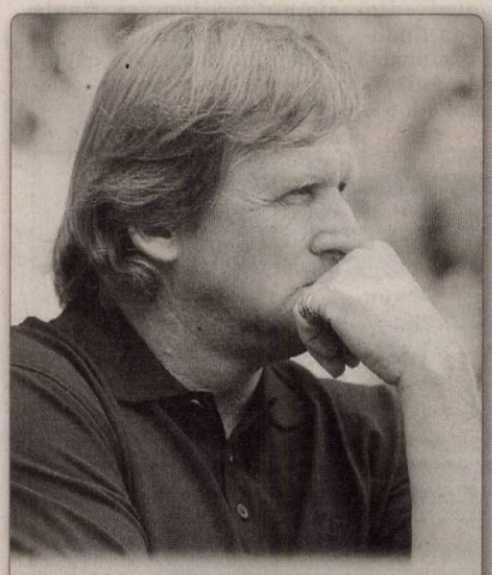

Regrete. Antrenorul echipei Real Madrid, Bernd Schuster, a declarat, joi, la Bogota, că este „păcat" că internaţionalul portughez Cristiano Ronaldo a decis să rămână la Manchester United. (Foto: EPA)

Trofeul Antonio Puerta.

Prima ediţie a trofeului Antonio Puerta, creat ca omagiu pentru jucătorul formaţiei FC Sevilla, decedat în august 2007, se va juca pe stadionul Ramon Sanchez Pizjuan, la 23 august, între clubul andaluz şi Malaga. Fundaşul stânga Antonio Puerta a murit la 28 august 2007 la Sevilla, la 22 de ani, după meciul cu Getafe, din prima etapă a campionatului Spaniei. (Foto: EPA)

Eşec asumat

Bucureşti (MF) - Preşedintele clubului Auxerre, Jean-Claude Hamel, s-a declarat dezamăgit de faptul că negocierile cu Celtic pentru transferul românului Gabriel Tamaş au durat mult şi s-au încheiat fără succes.

„Sunt dezamăgit că am petrecut mult timp negociind cu Celtic şi că discuţiile s-au încheiat astfel, dar mergem înainte. În fotbal se întâmplă uneori astfel de lucruri şi clubul Celtic a avut amabilitatea să ne anunţe oficial că nu mai este interesat să îl achiziţioneze pe fundaşul Gabriel Tamaş", a spus Hamel.

Inter nu mai transferă

Bucureşti (MF) - Preşedintele clubului Internazionale Milano, Massimo Moratti, a declarat, pentru site-ul oficial al campioanei Italiei, că nu crede că vor mai fi făcute transferuri, deşi gruparea milaneză are probleme în defensivă, mai mulţi jucători fiind accidentaţi.

„Nu cred că vom mai interveni pe piaţa transferurilor. Cred că antrenorul Jose Mourinho nu are nicio intenţie în acest sens. Avem multă încredere în jucătorii pe care îi avem şi avem şi speranţa că fotbaliştii accidentaţi se vor vindeca repede. Probleme rămân pentru Supercupa Italiei şi pentru prima etapă din Serie A", a declarat Moratti.

Patronul Stelei, Gigi Becali, anunţase că fundaşul Mirel Rădoi va pleca aproape sigur la Inter Milano sub formă de împrumut pentru un an, în schimbul sumei de două milioane de euro, cu opţiune de cumpărare definitivă de 13 milioane de euro. Însă, ulterior, Becali a spus că plecarea lui Mirel Rădoi la Inter Milano este un capitol închis, nemulţumit de tergiversările şi amânările italienilor.

Preşedintele Massimo Moratti nu vede alte achiziţii la gruparea milaneză (Foto: EPA)

Portdrapelul Chinei

Bucureşti (MF) - Yao Ming, care face parte din naţionala de baschet a Chinei, va fi portdrapelul delegaţiei ţării gazdă la ceremonia de deschidere, de vineri, a Jocurilor Olimpice de la Beijing.

„După ce ne-am gândit serios ne-am decis ca Yao Ming să fie purtătorul de drapel. Este un sportiv mare, iar în baschet are nişte calităţi extraordinare. Are foarte multă sportivitate, o bună conduită morală şi o imagine publică foarte bună. Credem că reprezintă perfect sportivul chinez", a spus Cui Dalin, adjunctul şef al echipei olimpice chineze. Yao Ming a fost purtătorul de drapel al Chinei şi la Jocurile Olimpice din 2004, de la Atena.

În vârstă de 28 de ani, Yao Ming, 2.29 metri, evoluează la Houston Rockets

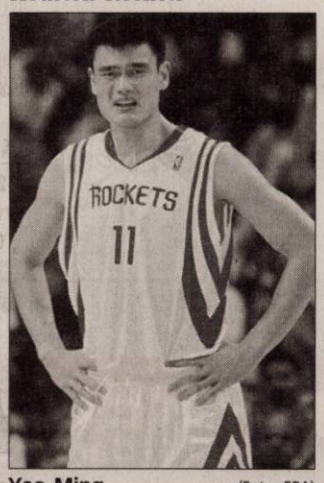

Yao Ming (Foto: EPA)

Sepsi nu pleacă?

Bucureşti (MF) - Clubul spaniol Racing Santander nu a confirmat achiziţionarea sub formă de împrumut a fundaşului român Laszlo Sepsi de la Benfica Lisabona, informează cotidianul O Jogo.

Deşi clubul Benfica a anunţat acest acord pe site-ul său oficial, responsabilii grupării spaniole dezmint informaţia.

„Racing nu a acceptat nimic oficial. Suntem interesaţi de jucătorul Sepsi, dar şi de alţi fundaşi. Nu vrem polemică, dar nu am oficializat nimic. Vom discuta cu oficialii de la Benfica Lisabona pentru a lămuri situaţia", a afirmat un oficial de la Racing Santander.

Clubul Benfica Lisabona a anunţat, pe site-ul oficial, că l-a împrumutat pe fundaşul român Laszlo Sepsi la formaţia spaniolă Racing Santander (locul şase în Primera Division, în ultima ediţie), care va avea opţiune de cumpărare la finalul sezonului. Sepsi a ajuns la Benfica în luna ianuarie, însă săptămâna trecută antrenorul Quique Sanchez Flores a anunţat că nu mai contează pe serviciile fotbalistului în sezonul următor.

Un nou concept Bermo special pentru copilul tău

Preț promoțional

49.800 euro + TVA

Apartamente premium în vilă
5000 mp grădină amenajată
5,75% dobândă preferențială
la creditul imobiliar prin

BRD GROUPE SOCIETE GENERALE

Zona rezidențială Subcetate

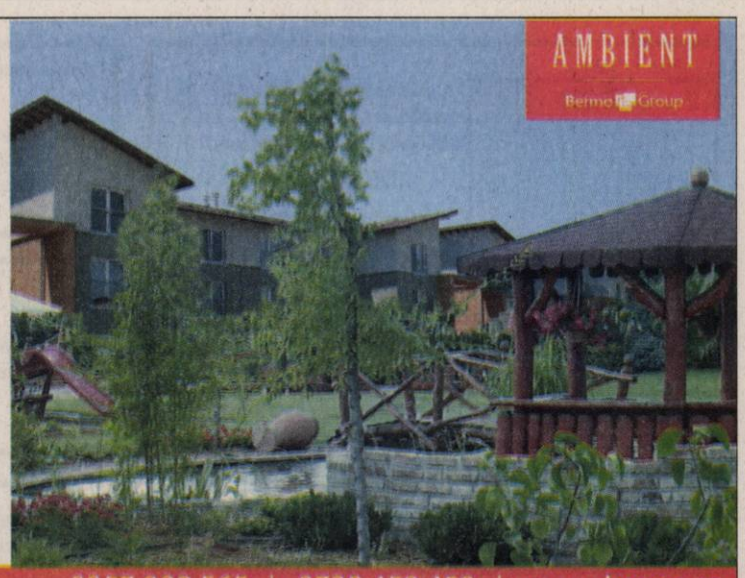

Ofertă supusă unor condiții, valabilă până la 31.08.2008. 0257 228 565 | 0728 458 458 | www.bermo.ro

(H-793496)

SERE ARAD
SAPICO
STR. MIERLEI
NEGRUZZI
STR. I. BUDAI-DELEANU

Sapico Chemical International
Oradea , România
Calea Clujului 199
T 0040 259 - 475027, 432743
T 0040 359 - 101165
F 0040 259 - 470099
E-mail: office@sapico-bador.ro

Punct de lucru Arad
Str. Mierlei nr. 98
(poarta 3 Sere) tel. fax
0357.101.185 0257.281.239
Mobil 0729.018.737

(H-491730)

Veniți la sediul nostru să vă ridicați cuponul de discount

importator și distribuitor de materiale de construcții, vă oferim prețuri promotionale la o gamă largă de produse, livrare din stoc sau la comandă asigurăm transport pe raza județului Arad.

-Cărămidă Tondach și alte sisteme de cărămizi
-Țiglă ceramică Tondach , țiglă Bramac, acoperișuri din tabla Lindab și Arcelor-Mittal, Onduline și Tegola
-Gresie și faianță import Spania și Italia
-Hidroizolații Brai Italia
-Termosisteme, adezivi și gleturi Baumit, Rigips
-Sistem complet de placări și plafoane Rigips
-Tablă U.S. STEEL KOSICE ,țevi, profile, plase sudate
- Vată minerală și bazaltică,

ANGAJĂM DIRECTOR DE VÂNZĂRI ȘI AGENȚI
cv. pe fax 0259.47.00.99 sau office@sapico-bador.ro

Best Mobila
Cel mai bun cămin

Cel mai mare magazin de mobila din Arad, cu o expozitie de 1200 m2
Nou! Magazin de mobila in Timisiara cu o expozitie de 1500 m2.

Orar Luni-Vineri 9 - 17:30
Sâmbătă 9 - 13:00
Duminica inchis

Biblioteca Matrix
Comoda
1299 lei
1899 lei
449 lei

Dormitor Alissa (5 elemente)

garderoba (noce inchis/negru lucios) - 244/223/67 - 1659 lei
spoturi pt dulap - 599 lei
rama pat cu spoturi incluse (noce inchis/negru lucios) - 280/210 - 1859 lei
comoda (noce inchis/negru lucios) - 99/56/39 - 499 lei
noptiera/buc (noce inchis/negru lucios) - 55/40/39 - 245 lei/buc.

Canapea extensibila Star
(albastru, caramiziu, crem)
899 lei

Bucatarie pe elemente Mobi
(culoarea calvados)
incepand cu 105 lei
Dimensiunea la 200 cm - 1150 lei
260 cm - 1479 lei

Adresa: Arad, str.Poetului, nr.1/C , tel: 0357800890 Timisoara, str. Circumvalatiunii, nr.8/12, tel: 0356009859.
www.bestmobila.ro
Best Mobila CONFORT DESIGN
Promoția este valabilă din data de 01.08.2008 pana la data de 31.08.2008, în limita stocului disponibil

Nu, nu visezi.
Logan Diesel
acum la preț de Logan pe benzină
Numai prin Programul Național de Înnoire a Parcului Auto

Vocea Clientului: 0248 500 000

VERBITA

Doar în perioada 24 iulie - 31 august Dacia îți oferă șansa de a cumpăra un Logan nou, cu discount de până la 1600 € !

(H-159940)

SYSTRONICS
A COMPANY OF CICOR TECHNOLOGIES

Zona Parc Industrial Nord-Vest FN, Arad, România
Societate comercială cu capital integral elvețian având activități de producție electronică, test, cercetare pentru piața UE și Elveția

Angajează

Montatoare subansamble

Cerințe:
- Studii medii
- Indemanare, rabdare, acuitate vizuala buna
- Experienta in domeniu constituie avantaj

Se ofera: salariu motivant, transport gratuit, tichete de masa din prima zi de angajare, bonusuri si prime periodice

Cererile de angajare se completeaza la sediul societatii sau va invitam sa trimiteti un CV la nr fax 0257.216.733

Informatii suplimentare la nr de telefon 0257.285.944

(H-786189)

ARAD, Piața Gării, bl. I
(fostul Auto Moto)
ARAD, Casa de Cultură a Sindicatelor
(în pădurice, zona Podgoria)

MAGAZINELE DE MOBILĂ
LIA ARDELEAN

- Montaj gratuit
- Plata în rate

cea mai variată gamă
cea mai bună calitate
cele mai mici prețuri

POLARIS
The Way Out.

4x4

ATV

ARAD,
str. Prunului, nr. 55A
Tel. 0257-21.66.66
Mobil. 0748-11.42.02

HOLDING ATLASSIB
SC TRANSDARA SA ARAD
ANGAJEAZA

SOFERI AUTOBUZ INTERN SI INTERNATIONAL :
Conditii:-permis de conducere ctg.B,C,E,D.
-dom. in Arad sau loc. limitrofe,tel
-experienta min 3 ani ca sofer
-atestat profesional transport persoane.
Oferim -conditii de munca deosebite prin deservirea unor autobuze noi,moderne cu dotari la cele mai inalte standarde
-salarii atractive si bonuri de masa
-cazare(pentru soferi)

MECANICI AUTO si TINICHIGII AUTO :
Conditii:-scoala profesionala de specialitate
-cu sau fara experienta in domeniu (pot fi absolventi 2008)
-domiciliul in Arad sau loc.limitrofe,tel.

Paznic:
Conditii:-minim 10 clase
-disponibilitatea de a lucra in ture
-domiciliul in Arad,tel.

(H-795298)

Doar cei selectati vor fi anuntati
Relatii la tel.256308,256309,fax:256302 sau la sediul societatii din Arad,str.Liviu Rebreanu nr.95.
E-mail:transdara.office@atlassib.ro

Mica publicitate telefon 210.775

EUROTIM
PIESE AUTO & SERVICE
FAX: 0257-21.66.66
AMBREIAJE, ACUMULATORI, AMORTIZOARE, ȘAPAMENTE, ELEMENTE DIRECȚIE, ULEI MOTOR
e-mail. office@eurotim.ro

ANGAJEAZA

•Tehnician comenzi piese auto

•cunostinte operare calculator
•piese auto

(H-345061)

•A•S•A•
S.C. .A.S.A. SERVICII ECOLOGICE S.R.L.
Tel: 0749-522792; Fax: 0741-718688
E-mail: arad@asa-group.ro; www.asa-group.ro
Centura Nord, Fn OP.8, CP.147, Cod 310580, Arad

- Colectare și transport deșeuri
- Depozitare deșeuri solide nepericuloase
- Servicii vidanjare

(H-47065)

gruppo olimpias spa
Angajează

- Secretară - cunoștințe limba italiană
- Mecanic de întreținere
- Operator linie secția tricotaje
- Personal control calitate secția tricotaje
- Personal pentru întreținere mașini de tricotat
- Persoană autorizată RSUTI (recipiente sub presiune)

Asigurăm
Calificare la locul de muncă - Salarizare foarte bună în funcție de realizări - Transport gratuit - Bonuri de masă din prima zi Prime de producție.

Relatii la telefon: Tel 0257-216.836 Fax 0257-216.835 sau la adresa Anton Industries - Zona Industriala N-V Calea Aurel Vlaicu 291

(H-796472)

Marea publicitate telefon 280.943

Decese (75)

Cu durere în suflet anunţăm moartea la numai 64 de ani, după o lungă suferinţă a iubitului nostru soţ şi tată

RIVIŞ IOAN,

fost profesor la Colegiul Economic Arad. Trupul neînsufleţit se află depus la Capela Cimitirului din Grădişte. Înmormântarea va avea loc sâmbătă, 9 august 2008, la ora 14,00, la Cimitirul Grădişte.

Familia îndoliată: Tuţa - soţie, Raluca - fiică, Bogdan - ginere

---

Cu adâncă durere anunţăm încetarea din viaţă a celei care a fost mamă şi bunică

LAZĂR MARIA,

în vârstă de 87 ani. Înmormântarea astăzi, 8 august 2008, ora 15.00, de la domiciliul din Arad, str. Spicului, nr. 12.

Familia

Cu adâncă durere în suflet anunţăm încetarea din viaţă a celui care a fost soţ, tată, socru

GHERGARIU DĂNUŢ

în vârstă de 58 ani. Înmormântarea va avea loc astăzi, 8 august 2008, ora 17.00, de la Capela Cimitirului din Aradul Nou.

Veşnic îndoliaţi: soţia Mărioara, fiul Dan, nora Ramona

Cu adâncă durere anunţăm încetarea din viaţă printr-o moarte fulgerătoare la 51 ani, a celui care a fost tată, fiu, frate, unchi, cumnat şi socru

ARDELEAN TRAIAN (a lui Mitruţ).

Înmormântarea va avea loc vineri, 8 august 2008, de la locuinţa din Şomoşcheş.

Mama Maria, fiul Alin cu soţia Codruţa, fraţii Iustin şi Bujor cu familiile

---

Cu adâncă durere anunţăm decesul tatălui, cel care a fost

REGHIŞ IOAN.

Înmormântarea va avea loc astăzi, 8 august 2008, ora 13.00, la Cimitirul Pomenirea.

Familia îndoliată

Cu inimile zdrobite de durere anunţăm încetarea din viaţă a dragului nostru tată, frate, cumnat şi unchi,

STUPAR IOAN (din Germania),

în vârstă de 55 ani. Înmormântarea va avea loc sâmbătă, 09.08.2008, la cimitirul Pomenirea. Te vom păstra mereu în inimile noastre. Pentru informaţii, tel. 0741.001.810.

Familiile Stupar, Schmied şi Hadi

Anunţurile de deces se publică GRATUIT!

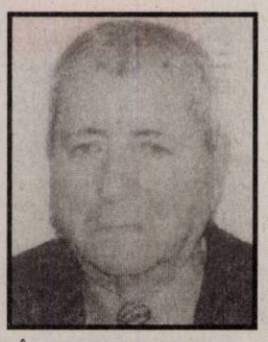

A părăsit această lume la vârsta de 83 ani, soţul, tatăl şi socrul, mecanic locomotivă

DUMITRAŞCU

CONSTANTIN,

o fiinţă scumpă nouă, un caracter blând şi deosebit care ne-a unit mereu în jurul lui. Bunul Dumnezeu să te aibă în paza Sa şi te vom păstra veşnic viu în inimile noastre. Înmormântarea va avea loc sâmbătă, 09.08.2008, ora 13, de la capela Demian în cimitirul Eternitatea.

Soţia Rozalia, copiii Ilona şi Ioan şi nora Elena

Condoleanţe (110)

Un gând trist, o lacrimă, o floare şi o lumânare pentru cea care a fost străbunica mea

DĂNILĂ PARASCHIVA (BABI).

Strănepoata Roxana

✝Suntem alături de îndureratele familii Riviş, Corondan şi Stroia în momentele grele prin care trec la trecerea în nefiinţă a regretatului

prof. RIVIŞ IOAN.

Dumnezeu să-l odihnească în pace.

Familia Nistor şi colectivul Tipografiei Poudique

Cu inimile îndoliate ne luăm rămas bun de la fiul, fratele, cumnatul şi unchiul nostru,

RIVIŞ IOAN

şi rugăm pe bunul Dumnezeu să aibă grijă de sufletul lui şi să-l odihnească în pace.

Tatăl, sora - Norica, cumnatul - Bibi şi nepoţii -Paula, Olivia, Shinsuke

---

În aceste momente grele suntem alături de familiile Riviş şi Corondan, greu încercate prin trecerea la cele veşnice a celui care a fost prietenul nostru

Prof. IOAN RIVIŞ.

Sincere condoleanţe!

Familiile: Cociu, Crişan C., Crişan V., Dehelean, Faur, Haţegan, Lazăr, Palcu şi Pundev

---

Biroul administrativ de la Spitalul Clinic Municipal Arad regretă profund dispariţia prematură a colegului

GHERGARIU OCTAVIAN DĂNUŢ

şi transmitem sincere condoleanţe familiei.

În aceste clipe grele suntem alături de Mărioara, Dan şi Ramona Ghergar în greaua încercare pricinuită de moartea celui ce a fost soţ şi tată

GHERGAR DĂNUŢ.

Familia Străchinariu Mina, Teofil şi copiii

Suntem alături de colega noastră Ramona Ghergariu în momentele grele pricinuite de decesul tatălui socru. Sincere condoleanţe.

Colectivul E-ON Gaz Distribuţie C.O. Arad

Îndureraţi de dispariţia dragului nostru cuscru

RIVIŞ IOAN,

fost profesor la Colegiul Economic, ne rugăm pentru odihna sufletului lui şi suntem alături de familiile greu încercate.

Cuscrii Nina şi Ghiţă Corondan

Sincere condoleanţe familiei Barta,

din partea Asociaţiei Proprietarilor bloc 171, Arad

Suntem alături de colega noastră Maria, în greaua încercare pricinuită de decesul soţului,

DĂNUŢ GHERGARIU.

Colegii de la compartimentul TESA a Spitalului Clinic Municipal

---

Suntem alături de familia colegului nostru Ghergariu Dan în momentele grele pricinuite de trecerea la cele veşnice a tatălui său. Sincere condoleanţe.

Serviciul medical U.M. 01249

Suntem alături de familia Sulincean în marea durere pricinuită de trecerea în nefiinţă a mamei.

Din partea familiei Maria şi Alexandru Anton

Suntem alături de tanti Emilia şi Lenuţa în momentele grele pricinuite de trecerea în veşnicie a fiului şi fratelui

GHERGAR DĂNUŢ.

Familia Străchinariu Ica, Viorel cu copiii

Împărtăşim durerea şi suntem alături de familia Sulincean în aceste momente grele pricinuite de trecerea în nefiinţă a mamei.

Din partea familiei ing. Gligor Ioan cu soţia Maria

Un ultim omagiu familiei Sulincean prin pierderea mamei.

Din partea familiei Daniela şi Dinu Zebreniuc

Colegii de la SC E.On - Gaz România, CRC Arad sunt alături de d-na Ramona Ghergariu în aceste momente pricinuite de trecerea în veşnicie a socrului. Sincere condoleanţe familiei îndoliate.

Program mica publicitate:

Arad, B-dul Revoluţiei, nr.81
luni-vineri: 8,00-19,00
sâmbătă: închis
duminică: 9,00-13,00

Arad, str. Poetului, nr. 1C
luni-vineri: 9,00-16,00

Servicii funerare

RO STYL COMPANY
SERVICII FUNERARE
deschis şi noaptea
Str. Eminescu nr. 22
(lângă Poştă)
tel. 21.44.22, 0744.690.121
TOTUL ESTE NEGOCIABIL
- ofertă fără concurenţă: sicriu, lenjerie deces, saltea, pernă (350 RON)
- gratuit cruce lemn
- gratuit transport sicriu gol şi capac frigorific în Arad
SICRIE DE LA 150 LEI
TRANSPORT INTERN ŞI EXTERN
PLATA DUPĂ ÎNMORMÂNTARE

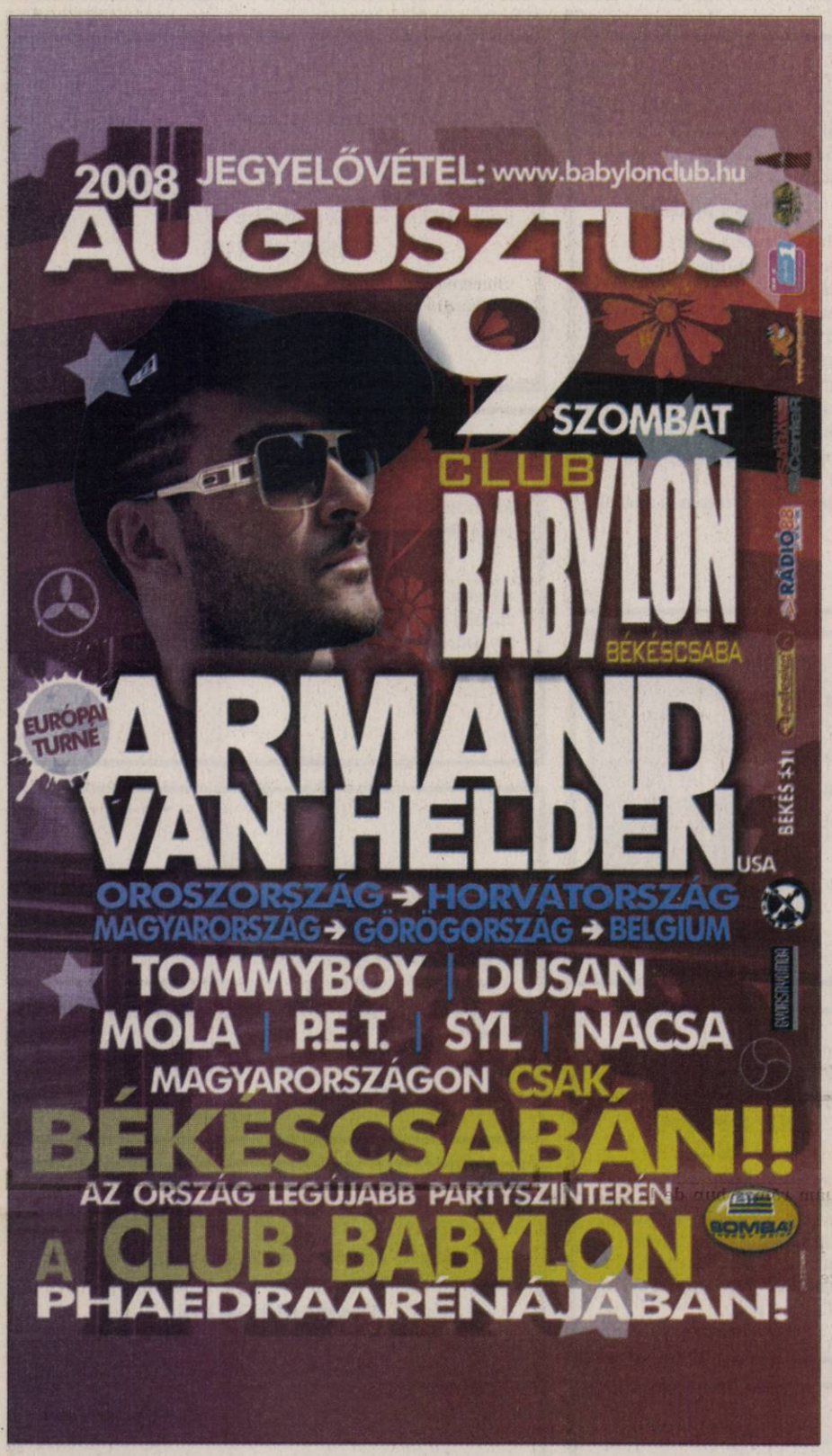

ASIROM
VIENNA INSURANCE GROUP

S.C. ASIROM VIENNA INSURANCE GROUP
SUCURSALA ARAD

Angajează prin concurs:

• INSPECTOR DE DAUNE

Cerințe:
- studii superioare în domeniul auto
- domiciliul stabil în municipiul Arad
- carnet de conducere categoria B
- cunoştinţe operare PC
- experiența în domeniu constituie avantaj

CV-urile însoțite de poză se depun până la data de 15.08.2008, la sediul Sucursalei din Arad, str. N. Grigorescu 1-3.
Informații suplimentare la telefon 0257/255927.

(H-766140)

Vrei să renunți la ochelari?

Corecția laser a miopiei, hipermetropiei, astigmatismului,presbiopiei

Allegretto: siguranța rezultatului

Doar CMV îmbunătățește calitatea menținând aceleași prețuri

Preț: 1300 lei/ochi
(ofertă valabilă în luna august)

Centrul Medical Vista
str. Romulus 41
Timișoara

TEL: 0256/292.295

ARAD ONLINE
www.aradon.ro

CAMERA DE COMERȚ ARAD
Organizează în luna AUGUST următoarele cursuri:

- *Inspector resurse umane*
- *Contabilitate şi aplicaţii pe calculator*
- *Operator calculator rețele*
- *Cofetar-Patiser*
- *Bucătar*
- *Proceduri de achiziţii publice ale autorităţilor contractante din România*

Informații la sediul Camerei de Comerț Arad, Str. Cloşca nr. 5, Tel.: 20.88.07; 20.88.08.

(H-766202)

SARRA BLU'
lider în domeniul comercializării decorațiunilor interioare

angajează

PERSONAL VÂNZARE MAGAZIN
pentru galeria Armonia, Arad.

Cerințe:
- domiciliul stabil în Arad
- studii medii
- experiența în vânzări/gestiune – min. 1 an
- o limbă străină, cunoştinţe PC constituie avantaj

Se oferă:
- mediu de lucru elegant
- pachet salarial atractiv
- carte de muncă
- bonuri de masă
- bonusuri comision la vânzări

Aşteptăm CV-urile la FAX: 021.351.48.87
sau e-mail: office@romatex.ro.

(H-766247)

YAZAKI

(H-766240)

Te gândeşti să pleci în străinătate şi să munceşti din greu pentru câţiva bani în plus...

Ştii că săptămânal peste 19.000 de români plecaţi "afară" îşi caută un loc de muncă în România ?!?

Te gândeşti că atmosfera este stresantă, condiţiile grele şi că eşti tratat fără pic de respect la actualul loc de muncă...

Este un loc de muncă unde-ţi petreci 8-10 ore pe zi, fără să ai nici o satisfacţie pentru munca pe care o faci şi de unde te gândeşti deja să pleci ?!?

GÂNDEŞTE-TE BINE !!!

Noi îţi oferim mai mult decât un loc de muncă...

Vino la **Yazaki** şi începeţi <u>cariera</u> ca **OPERATOR ASAMBLARE** şi vei putea să te dezvolţi odată cu noi şi să trăieşti decent...

Pentru început oferim:
- **Salariu brut de încadrare de 750 RON,** care creşte pe baza unor criterii obiective şi corecte;
- **Bonusuri lunare** de până la **150 RON;**
- **Bonuri de masă** din prima zi;
- **Transportul gratuit;**
- **Pregătire profesională** excelentă şi condiţii foarte bune de lucru;

DACĂ ai: cel puţin 10 clase absolvite;
spirit de echipă şi flexibilitate;
disponibilitate de a lucra în schimburi;

VINO şi <u>DEPUNE</u> un curriculum vitae sau <u>COMPLETEAZĂ</u> un formular de angajare la sediul firmei **Yazaki Component Technology din Arad,** Zona Industrială Vest, Strada III, nr. 4 - 4A sau trimite-l la Fax: 0372-577.089 sau la yct_recruiting@yazaki-europe.com.
Pentru orice informaţii ne puteţi contacta la nr. 0372-577.002 /0372-577.087/ 0372-577.085 .

Yazaki Component Technology Arad face parte din **corporaţia YAZAKI** şi are un rol important în producerea de sisteme de conectori, blocuri de relee, instrumente de bord, panouri de siguranţă şi alte produse injectate din material plastic, pentru marii producători din industria automobilelor.

Societate angajează

muncitor pentru atelier tâmplărie PVC şi aluminiu
posesor carnet auto.
Informații telefon:
0357/311330 şi 0730014945.

(H-759644)

(H-714805)

OFER

HALE SPRE ÎNCHIRIERE ÎN PARCUL INDUSTRIAL UTA

Tel: 0721 288 570

Societate româno-italiană
caută
contabil autorizat

cu experienţă pentru contabilitate financiară şi de gestiune. Activitatea se va desfăşura la sediul firmei noastre din Arad.

Oferim pachet economic atractiv şi posibilităţi multiple de dezvoltare. Cunoaşterea limbii italiene constiutuie un avantaj. Persoanele interesate sunt rugate să trimită CV la e-mail: office@ibsinvest.ro sau fax: 0357/431950.

(H-741457)

Program mare publicitate luni-vineri: 9.00-17.00

Suntem alături de Ramona şi Dan Ghergariu în aceste momente grele pricinuite de despărţirea mult prea devreme de socrul respectiv tatăl lor. Sincere condoleanţe familiei.

Familia Scărlătescu Horaţiu

Un ultim omagiu prietenului nostru de-o viaţă

BARTA IOAN.

Dumnezeu să-l odihnească!

Familia Purdea

Comemorări (76)

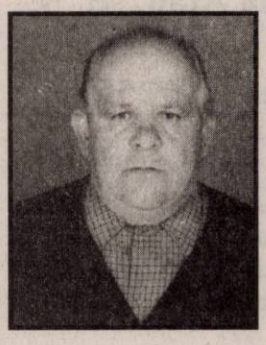

Duioase şi neşterse amintiri la împlinirea, astăzi, 8 august, a 4 ani de la dureroasa despărţire de fiinţa dragă nouă, cel care ne-ai fost tată, tată socru, bunic şi străbunic

GHEORGHE GROZA,

din Lipova. Trecerea timpului nu şterge din sufletele noastre chipul tău drag, dragostea cu care ne-ai crescut alături de iubita noastră mamă, dârzenia, generozitatea şi corectitudinea pe care le-ai strâns de-a lungul vieţii pentru a ni le dărui. Odihneşte-te în linişte şi pace.

Vei rămâne o amintire sfântă în gândurile şi inimile fiicelor tale Geta, Gabi, Rita şi a familiilor lor

Cu sufletele triste şi îndurerate, cu inimile zdrobite de durere, reţrăim clipa când pe 2 iulie a plecat spre veşnicie, la numai 15 ani, iubitul nostru fiu -

BRĂTESCU IULIAN - ADRIAN

- imaginea chipului tău drag, bunătatea ta, sufletul tău bun, lacrimile şi dorul, împreună cu frumoase şi dragi amintiri ne vor însoţi toata viaţa. Cuvintele nu pot exprima tristeţea ce s-a aşternut în sufletele noastre. Durerea şi dorul de tine nu vor trece niciodată. Rugăm pe bunul Dumnezeu să-ţi dea pacea şi odihna veşnică! Parastasul va avea loc în 9 august 2008, ora 15.00, la Biserica Ortodoxă Ineu.

Mami şi tati te vor plânge toată viaţa

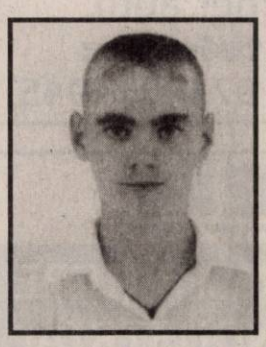

Trei ani de lacrimi şi de dor/Un gol imens necruţător/Trei ani în care n-am crezut/Căci COSMINE drag noi te-am pierdut/Arde inima în mine/Că n-am fost COSMIN lângă tine/Că nu te-am putut ajuta/Că nu te-am putut mângâia/Vino COSMIN din mormânt/Să vorbeşti cu noi pe rând/Să ne spui ce s-a întâmplat/Că la cer tu ai plecat. S-au scurs 3 ani de lacrimi şi de dor de la cruda despărţire de cel care a fost un minunat fiu şi frate

BUBELA COSMIN.

Trecerea timpului nu va şterge niciodată durerea, dorul şi tristeţea din inimile noastre prin plecarea prematură dintre noi a scumpului nostru COSMIN, în vârstă de 16 anişori. Vei rămâne veşnic în inimile noastre. Te vom iubi mereu şi nu te vom uita niciodată. Dumnezeu să-ţi dea odihnă veşnică şi ştim că de acolo din Ceruri tu ne veghezi. Te vom plânge tot restul vieţii până ne vom întâlni.

Mama şi fratele tău Paul, în veci nemângâiaţi

S-a împlinit un an de la decesul mamei noastre iubite

MARIŞ PERSIDA.

Parastasul la Biserica Ortodoxă, Şega II, sâmbătă, 9 august 2008, ora 11.

Valeriu şi Angela cu familiile

Cu adâncă tristeţe ne aducem aminte de iubita noastră soţie, fiică, mamă, soră, mătuşă

DUDAŞ MARIA

din Şimand, care în 13 August împlineşte 1 an de când a plecat de lângă noi la numai 51 ani. Draga noastră, de la plecarea ta în veşnicie, lacrimile nu s-au şters de pe obrajii noştri. Nu te vom uita niciodată dragă MĂRIUŢĂ şi ne rugăm Bunului Dumnezeu să te odhnească în pace! Parastasul şi slujba de pomenire vor avea loc Duminică, 10 August 2008 la Biserica Ortodoxă din Şimand.

Familia Dudaş, Tang, Jeroaia şi Juchel

Au trecut şase luni de când distinsul frate,

col (r) DIONISIE SUCIU

a plecat lăsând în sufletele noastre, amintiri frumoase, împletite cu bucurii, dar şi recunoştinţă.

ora Floarea Pârvu cu familia

Azi ai fi împlinit frumoasa vârsta de 83 ani, în loc să-ţi spunem La Mulţi Ani - mama

LELIA- POINAR AURELIA,

plângem neîncetat la mormântul tău - o lumânare aprinsă, o rugăciune pentru odihna sufletului, lacrimi şi mult dor. Aşa îţi serbăm ziua de naştere împreună cu cei ce nu te-au uitat.

Fiica Tita şi nepotul Raul

În data de 10 august se împlinesc doi ani de când a plecat de lângă noi

TODINCA IOAN (PUIU).

Ştim că ne veghezi mereu cu dorul şi dragostea ta. Nu te vom uita niciodată. Dumnezeu să-l odihnească.

Soţia şi fiul

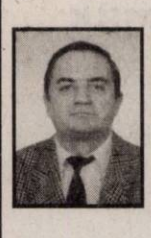

O lacrimă, un gând duios, o amintire, o lumânare aprinsă pe tristul mormânt la 4 ani de când a plecat dintre noi cel care a fost şi va rămâne în sufletele noastre

GHEORGHE - IANCU,

fost director MPM la AJOFM.

Soţia Lidia, fiii Adrian şi Paul, nora Otilia şi nepoata Victoria

LOALI MARJAI

dacă ai fi trăit ai fi împlinit 57 de ani, dar tu prea repede ai plecat şi pe mine m-ai lăsat cu sufletul întristat. Dumnezeu să te odihnească. Te voi plânge mereu.

Soţia Lenuţa

De trei ani, în ceasuri de singurătate, revii în gândul nostru şi faci să se pogoare dragostea cu care ne învăluiai mereu. Fiicele, Cleo Mocanu şi Ligia Grosu, împreună cu familiile lor şi nepoata Georgia se roagă pentru odihna veşnică a iubitului lor tată,

IANCU MARTIŞ.

Comemorarea va avea loc la Catedrala de la Podgoria, sâmbătă, 9 august, ora 12,30.

Amintim celor care l-au cunoscut că au trecut 40 de zile triste de când dragul nostru

PAVEL MIRCEA DORIN

a plecat de lângă noi. Parastasul va avea loc sâmbătă 9 august, ora 12 la Biserica Sf. Andrei din Micălaca, zona 300. Dumnezeu să-i dea odihnă sufletului său bun!

Familia

Au trecut 6 luni de la plecarea dintre noi a celei care a fost draga noastră mamă şi bunică

PERCEC ANA.

O vom păstra pentru totdeauna în inimile noastre. Dumnezeu s-o odihnească în pace! Parastasul va avea loc duminică 10 august, ora 10, la Biserica din Vladimirescu.

Familia îndoliată

Au trecut şase luni de când scumpul nostru tată, socru, bunic şi străbunic

TRÂNC GHEORGHE

a plecat dintre noi. Slujba de pomenire va avea loc duminică, 10 august, ora 12,30 la Biserica Ortodoxă din Micălaca (Orizont).

Familia îndurerată

Cu adâncă durere anunţăm că se împlinesc 6 ani de la trecerea în viaţă veşnică a iubitei noastre soţie, mamă, soră, cumnată

PURICE TEREZIA.

Parastasul va avea loc sâmbătă 9 august 2008, ora 12, la Biserica Şega I.

Familia îndoliată

Un pios omagiu, o lacrimă, o floare pe tristul mormânt, acum la împlinirea a şase săptămâni de la decesul celui care a fost

ARSIN DAN.

Comemorarea va avea loc sâmbătă, 9 august 2008, ora 12, la Biserica Ortodoxă Sânicolaul Mic.

Tata Ionel şi familia Adam

www.Doliu.ro

Acum, când pentru iubitul şi mult adoratul nostru nepot

DALIN CHEŞA - FĂGEAN

trebuia să pregătim tortul cu 13 lumânări, noi îţi udăm tristul mormânt cu lacrimile care nu se mai opresc, iar în locul urării de La mulţi ani, îl rugăm pe Dumnezeu să-ţi odihnească sufletul. Te vom iubi mereu şi nu te vom uita niciodată.

Delia şi mama Sida

Cu adâncă durere anunţăm că se împlineşte un an de lacrimi şi dor de la decesul celei care a fost soţie, mamă şi bunică

BOGDAN FLOARE LIVIA.

Parastasul de pomenire va avea loc sâmbătă 9 august 2008, ora 11 la Biserica Ortodoxă Micălaca Nouă (lângă pod).

Nu te vom uita niciodată soţul, fiii, nurorile şi nepoţii

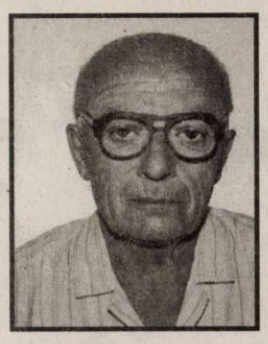

Cu durere în suflet anunţăm împlinirea a doi ani de la decesul celui care a fost

VELICIU SIMION.

Parastasul de pomenire va avea loc sâmbătă 9 august 2008 la ora 11, la Biserica Şega II (UTA). Dumnezeu să-l odihnească în pace.

Familia Veliciu

Gânduri pioase, preţuire, neuitare, lacrimi şi o rugăciune, la împlinirea a zece ani de când a plecat, pe o cale fără întoarcere, dragul nostru

înv. PORAICU HARALAMBIE

lăsând un gol imens în inimile noastre. Cu lacrimi în ochi şi tristeţe în suflet îl rugăm pe Dumnezeu să-ţi dea odihnă veşnică. Cât ai trăi, te-am iubit, cât vom trăi te vom plânge!

Familia îndoliată

În 11 august se împlineşte un an de când ne-am despărţit de

ŞONEA ION.

Un dor nesfârşit, o rugăciune, un gând fumos, pentru o persoană desobită, cu suflet de aur. Nu te vom uita niciodată. Parastasul se ţine la Cimitirul UTA în data de 9 august, ora 13.

Soţia şi copiii

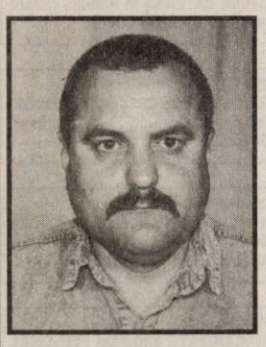

Se împlineşte un an în 15 august de când ne-ai părăsit dragul nostru soţ şi tată

MIHALI VASILE,

în urmă au rămas trei inimi zdrobite de durere. Te vom păstra veşnic în sufletul nostru. Slujba de pomenire şi sfinţirea crucii în 9 august, ora 13, Cimitirul Pomenirea. Să-ţi fie ţărâna uşoară.

Soţia Miţa şi copiii Bogdan şi Dragoş

✝Se împlinesc 6 luni de la dureroasa despărţire de iubitul nostru soţ, tată şi socru

LENART GHEORGHE (GYUSZI).

Un dor nesfârşit, lacrimi şi o rugăciune pentru cea mai minunată persoană dn viaţa noastră. Fie ca Dumnezeu să dea odihnă veşnică sufletului tău şi de acolo de sus să ai mereu grijă de noi. Te vom iubi mereu.

Soţia Mira, fiica Izabela şi ginerele Avram.

www.Doliu.ro

- **Teren 800** mp, cartier vile, Zimandul Nou, preţ 17.500 Euro, 0722.349.504.
- **Teren agricol** Horia, 2 ha, acces pietruit, preţ 7500 Euro/hectar. Telefon 0755.077.777.
- **Teren agricol** Tarlaua, 19 opus Sînpaul 1,5 ha. Telefon 0726.487.402.
- **Teren arabil** 6,5 ha zona Vărşand, 2000 euro/ha. Telefon 0724.065.877.
- **Teren arabil** în intravilan 1200 mp, 42 Eu/mp, negociabil localitatea Mândruloc- Cicir. Telefon 0726.388.052.

TEREN ARABIL
în intravilan, 5000 mp, gard şi utilităţi, localitatea Cicir, 40 Eu/mp, negociabil. Telefon 0745.195.920.

- **Teren Arad** cu casă veche 760 mp, FS 2x21 ml, str. Dr. I. Raţiu. Telefon 251145.
- **Teren balastieră** 5 ha, 60.000 Eu negociabil. Telefon 0751.115.256.
- **Teren central**, 360 mp, FS 14 m, preţ 145.000 Euro. Informaţii 0744.784.072.
- **Teren de** vânzare în Vladimirescu cu fundaţie, utilităţi la zi şi curent, în cartier rezidenţial. Telefon 0257/514390.
- **Teren intravilan** 2.880 mp. cu cabană, apă, cădere liberă, pomi fructiferi, zonă deosebită - Groşii Noi, 82. 0722.692.067.
- **Teren intravilan**, 600 - 700 mp, cu FS 19-20 ml, prelungire Privighetorii - Grădişte, PUZ şi Certificat Urbanism, 43 euro/mp, negociabil. Telefon 0723.217.150.
- **Teren intravilan** Battonya, cu utilităţi, pentru construcţie casă, preţ bun, 0722.257.409.
- **Teren intravilan**, grădină cu utilităţi, 2700 mp, localitatea Cicir, 43 Eu/mp. Telefon 0741.018.178.
- **Teren intravilan** în Gai, 700 mp, acte la zi, preţ 55 Euro/mp, 0733.214.461.

TEREN INTRAVILAN
în Subcetate, toate utilităţile, 450 mp, FS 15 ml, preţ 67.500 Euro. Telefon 0747.490.874.

- **Teren intravilan** la ieşire din Vladimirescu (partea stângă), 468 mp, la 300 m de şosea, 14.000 Euro negociabil. Telefon 0722.569.888.

TEREN INTRAVILAN,
localitatea Cicir Mândruloc, 1000 mp, 45 Eu/mp negociabil. Telefon 0741.297.887.

- **Teren intravilan**, Mândruloc, 500 - 1500 mp, cu utilităţi, 25 Euro/mp, FS 14 - 42 mp. Telefon 0755.210.476.
- **Teren intravilan**, Sântana 6000 mp, toate utilităţile, FS 60 m, lângă gară. Telefon 0722.274.832.
- **Teren intravilan**, ST 1800 mp, FS 30 ml în localitatea Şiria. Telefon 0763.557.565.
- **Teren intravilan**, toate utilităţile sup 9000 mp în localitatea Sânleani. Telefon 0726.340.878.
- **Teren la** Zimandul Nou, 4,39 ha, cu ieşire la drum, 2850 Eu/ha. Telefon 0747.534.395.
- **Teren Macea** cu utilităţi. Preţ negociabil. Informaţii telefon 0741.663.205.
- **Teren pe** centură, FS 260 metri, preţ 35 Euro/mp, 8500 mp. Informaţii 0744.784.072.
- **Urgent loc** de casă în Sânleani, 600 mp, fs 19 mp cu utilităţi, preţ super bun. Telefon 0720.311.431, orele 9,00-18,00.

Cumpăr terenuri (22)

- **Teren agricol**. Telefon 0257/280234, 0744.359.024.

Vând locuri de veci (23)

- **Două locuri** în Pomenirea, central, cu bordură. Telefon 0357/434432.
- **Locuri de** veci (2+1 loc) Cimitirul Eternitatea, central. Telefon 0742.327.207, 0770.396.394.

Vând spaţii comerciale (25)

SOCIETATE COMERCIALĂ
înfiinţată în 1998. Telefon 0744.611.053.

SPAŢIU COMERCIAL,
270 mp, zonă A. Şaguna, preţ 220.000 Eu. Telefon 0744.345.002.

SPAŢIU COMERCIAL,
Alfa, 38 mp, ultraamenajat + climatizare. Preţ negociabil. Telefon 0755.077.777.

URGENT GHERETĂ,
tip FAST FOOD, preţ 6500 Euro. Telefon 0749.045.307.

Imobile chirii (29)

- **Caut apartament** pentru închiriat 2-3 camere, perioadă lungă. Telefon 0752.242.722.
- **Dau în** chirie apartament 2 camere, mobilat, Vlaicu - Fortuna. Telefon 0740.153.557, 0722.227.413.
- **Închiriez apartament** 1 cameră, B-dul Revoluţiei, mobilat, utilat, amenajat, 250 Euro/lună, 0727.982.469.
- **Închiriez apartament** 1 cameră, Grădişte, bloc nou. Telefon 276180, 0723.542.967.
- **Închiriez apartament** 2 camere, recent amenajat, mobilat, utilat, 230 Euro/lună, 0727.982.469.
- **Închiriez apartament** 2 camere zona Intim complect mobilat, preţ 280 Eu negociabil. Telefon 0749.751.803.
- **Închiriez apartament** central cu o cameră, bucătărie, baie, strada 9 Mai. Informaţii la telefon 0357/800385, 0720.203.205.
- **Închiriez apartament** cu 2 camere, 3 camere, mobilat, zona UTA. Telefon 0741.155.300.
- **Închiriez apartament** două camere, ultracentral, deasupra Cinema Dacia. Informaţii telefon 0746.316.242.
- **Închiriez apartament** la casă 2 camere, utilat, 350 Euro/lună, 0744.325.252.
- **Închiriez apartament** ultracentral 2 camere, amenajat, parter, ideal pentru firmă, perfect pentru locuit, 500 Eu. Telefon 0721.907.440.
- **Închiriez casă** 3 camere, baie, gaz, cartier Gai. Telefon 0723.372.557.
- **Închiriez etaj** vilă, 3 camere, 2 băi, amenajat, mobilat, utilat lux, 800 Euro/lună, 0727.982.469.
- **Închiriez garsonieră**, confort 1, mobilată, utilată, baie, bucătărie, balcon, 150 Euro/lună. Telefon 0727.982.469.
- **Închiriez garsonieră** Praporgescu, mobilată, utilată, termen lung, 200 Euro/lună + 250 Euro garanţie. Telefon 0742.140.457.
- **Închiriez garsoniere**, apartamente 2-3 camere. Telefon 0729.808.522.
- **Ofer închiriere** 3 camere etaj 1, lângă Teatru, 400 Euro. Telefon 0724.355.682.

OFER SPRE
închiriere apartament 3 camere lux, P-ţa Spitalului, 450 Euro/lună. Telefon 0743.063.039.

- **Persoană fizică** închiriez apartament 3 camere, geamuri termopan, 2 balcoane în Alfa, mobilat, utilat (maşină de spălat, combină frigorifică, televizor, cablu, internet, veselă, etc) cu 300 Eu/lună + 1 lună garanţie. Telefon 0744.270.665 pe termen lung.
- **Primesc două** fete în gazdă. Telefon 0744.798.469.
- **Primesc în** gazdă fete 1-2 (elevi), zona Podgoria. Telefon 0740.499.827.

Imobile schimb (30)

- **Schimb garsonieră** confort 1, etaj 1, 41 mp, Vlaicu, cu apartament 2 camere cu diferenţă, sau vând cu credit ipotecar. Telefon 0357/439582, 0728.495.926.

Vând finanţe (31)

- **Vând acţiuni** de la SC ASTRA VAGOANE. Telefon 0751.568.179 sau 0740.325.592.

Cumpăr finanţe (32)

- **Cumpăr acţiuni** Banat-Crişana, Lipomin, Azoma, Frigorifer, Arconserv. etc. Telefon 0747.037.901.

Mica publicitate: 210.775

Asocieri (33)

PREIAU FIRME
CU DATORII. Telefon 0740.367.171.

Oferte împrumuturi (34)

OFERIM VALUTĂ!
Întreaga plată final, 0257/279512, 0726.842.692, 0743.787.609. Posibilităţi prelungire, fără rată lunară, 0% dobândă.

Auto româneşti (36)

SUNTEM EXPERŢI ÎN PIAŢA AUTO! bestauto.ro

- **Vând Dacia** 1310 break, 1990. Telefon 0741.051.662, 0257/511662.
- **Vând Dacia** 1310, culoare gri metalizat, an fabricaţie, 1997, în stare foarte bună, preţ, negociabil. Telefon 0257/245577, mobil 0745.498.354.
- **Vând Dacia** 1410, benzină + gaz, fabricaţie 2003, metalizată, km 43.000, stare perfectă, preţ 2800 Euro. Telefon 0745.399.589.
- **Vând Dacia** Logan 1,5 DCI, climă, ABS, full options, 5.900 Euro. Telefon 0727.590.038.
- **Vând Dacia** Logan, an 2006, benzină, Opel Frontera 1994, gaz omologat benzină, preţuri negociabile, ambele în stare foarte bună.Telefon 0746.894.634 .
- **Vând Dacia** Papuc 1,9 D, an 2005. Telefon 0720.077.595.
- **Vând Dacia** Papuc, an fabricaţie 1999, instalaţie gaz, stare de funcţionare, 1200 Euro, negociabil. Telefon 0723.377.070.
- **Vând Dacia** Super Nova, an fabricaţie 2003, în perfectă stare de funcţionare. Preţ 2.750 Euro, negociabil uşor. Telefon 0766.311.353.
- **Vând Logan** Break 7 locuri, an fabricaţie 2007. Telefon 0744.937.028.
- **Vând urgent** Dacia Logan 1,4 MPI, an 2006, preţ 5400 euro, negociabil. Telefon 0728.075.855.

Auto străine (37)

SUNTEM EXPERŢI ÎN PIAŢA AUTO! bestauto.ro

- **Vând Audi** A4, roşu, motor 1,6, 1995, preţ negociabil, stare foarte bună. Telefon 0745.813.010.
- **Vând Audi** A6 TDI, 2002, preţ la vedere. Telefon 0722.663.275.
- **Vând BMW** 316 I, 2003, 80.000 km, înmatriculat, stare foarte bună, preţ excepţional, 9500 Euro. Telefon 0722.315.654.
- **Vând BMW** 525 TDS automatic, diesel, 1996, Ford Fiesta 1995, benzină, recent aduse din Germania. Urgent, convenabil, 0747.853.883.
- **Vând Chevrolet** Spark an 2008, luna iulie, culoare roşie, airbag şofer, 0 km. Garanţie 3 ani. Preţ 6.400 Euro. Telefon 0742.359.088.
- **Vând Ford** Scorpio, an 1986, înscris, funcţionabilă, 900 Euro, negociabil. Telefon 0745.419.458.
- **Vând Golf** 3, an 1994, Euro 2, benzină, 4 uşi, Audi A4, 1.9 TDI, an 1995, Euro 2, full, Golf 3, an 1997, Euro 2, benzină, 4 uşi, Seat Toledo 1,8 benzină, Euro 2, an 1996, cu climă. Telefon 0743.617.391.
- **Vând Iveco** Daily 50 C 13, an 2001, unic proprietar, 0744.787.481.
- **Vând Matiz**, an 2000, închidere centralizată, alarmă, 2700 Eu negociabil. Telefon 0754.940.166.
- **Vând Matiz** din 2004, 33.000 km parcurşi, preţ 3000 Euro, negociabil. Telefon 0728.181.726.
- **Vând Mercedes** C 280, anul fabricaţiei 1999. Telefon 0744.611.053.
- **Vând Mithubishi** Galant 1998, 2,5, V 6, full, preţ 5000 Euro, 0733.214.461.
- **Vând Mitsubishi** Pajero TD 1988, 4x4, servo, neînmatriculat, 2500 Eu, 0745.093.383.
- **Vând Opel** Astra 1,4 benzină, 5 uşi, fabricaţie 1993, 235.000 km, înmatriculat, PF, preţ 2900 Euro. Telefon 0744.623.975.

VÂND OPEL
Astra 1,7 CDTI Caravan Njoy, 110.000 km, Euro 4, an 2004, argintiu, clima, geamuri electrice, central, jenţi aluminiu, 4 airbag - uri. Taxa de înmatriculare 300 Euro. De o săptămână în ţară. Preţ 8.200 Euro, negociabil. Telefon 0746.053.556.

- **Vând Opel** Astra 1,7 Diesel Combi, an 1994, Euro 2, recent adus, stare foarte bună, 1.750 Euro negociabil, 0742.903.147.
- **Vând Opel** Combo TDI, 2006 noiembrie, 39.000 km, recent adus, preţ la vedere. Telefon 0742.657.023.
- **Vând Opel** Vectra, 1990, 2,0 i, 2200 Eu negociabil. Telefon 0745.037.003.
- **Vând Opel** Vectra, 1.7 TDI, 1993, multiple opţionale, stare foarte bună. Preţ 3900 Euro negociabil. Telefon 0723.194.410, 0257/271720.
- **Vând Skoda** Felicia 97, 6 LX 1,9 D, Euro 2, 1.500 Euro negociabil. Polo Fox. 91, benzină, 137.000 km, Euro 2, 1.500 Euro negociabil, 0756.212.124.
- **Vând Volkswagen** 3 locuri T4, an 1993, Euro 2, motor 1,9 diesel, recent adus, stare foarte bună, 2.850 Euro negociabil, 0742.903.147.
- **Vând VW** Passat, 1.9 TDI, 131 CP, 6 viteze, an 2004, toate extrasele, stare excelentă, preţ 10.300 euro, negociabil. Telefon 0744.680.777.
- **Vând VW** Passat 1,9 TDI, fabricaţie 2006, negru metal, unic proprietar, km 66.000. dublu climatronic, 12 airbag, radio-CD, genţi aluminiu etc. accept şi variante la schimb cu diferenţă, preţ, 15.400 euro. Telefon 0740.120.741, 0722.706.535.
- **Vând VW** Passat an 1992, înmatriculat, preţ 1950 Eu. Telefon 0724.006.648.

Microbuze. Dube (38)

- **Vând autoutilitară** Mercedes Atego 812 L (dubă), an 2000, Euro 3, 314.000 km, preţ negociabil. Telefon 0788.489.509, 0744.196.015, 0357/800819.

Camioane, remorci (39)

- **Vând camionetă** Ford Transit, an 1986, motor 2000 cmc, benzină, stare bună, înmatriculat, 3 locuri în faţă. Telefon 0744.552.140.
- **Vând camionetă** Volkswagen T4, an 1993, 6 locuri şi caroserie Euro 2. Recent adusă, stare foarte bună, 4.300 Euro, 0742.903.147.
- **Vând rulotă** Taberta Contese stare foarte bună, lungime 5,70 m, dublu axă, genţi aluminiu. Preţ negociabil. Telefon 0741.796.092.

Utilaje, unelte, industriale şi agricole (40)

- **Vând buldoexcavator**, cupă multifuncţională, braţ telescopic, 2 bucăţi cupe, 0745.172.760.
- **Vând semi** strung, două reductoare turaţie 13 X inversator turaţie motor, 0257/286546, 0765.371.243.
- **Vând tractor** Ford-Fiat-Massey-Ferguson 45 CP şi toată gama utilaje agricole, 0723.885.225.
- **Vând tractor** U 650, plug şi disc. Preţul la vedere. Telefon 0746.171.508, 0745.662.849.
- **Vând urgent** Raba 8,5 tone basculantă, preţ 2650 Euro, negociabil. Telefon 0748.974.627.

Moto-velo (41)

- **Vând motocicletă** Kawasaki, 636 cmc., din 2002, roşie, 112 CP, stare excelentă, 2800 euro, negociabil. Telefon: 0742.641.621.

Piese, accesorii (42)

- **Vând patru** anvelope noi pentru Matiz. Telefon 265058, 0722.562.096.
- **Vând piese** buldozer S.1500, S.650. 0726.253.412.

VÂND PIESE
pentru DACIA 1300, preţ bun. Telefon 0747.818.616.

Garaje (43)

- **Cumpăr garaj** de preferinţă zidit, Piaţa Romană sau aproape, sau caut posibilitate parcare auto la curte, la înţelegere preţ. Telefon 0724.530.574, 0729.977.557.
- **Cumpăr garaj**, zona str. T. Vladimirescu, Arad. Telefon 0752.789.943.

DAU ÎN
CHIRIE GARAJ din tablă, zona Dinamo, la casă, intrare din stradă (în spate la bloc X19). Telefon 0729.456.699.

- **Vând garaj**, str. Andrei Mureşanu. Telefon 0257/234639.

Cumparari (44)

URGENT OPEL
Rekord sau Omega cu motor 2,3 TD, înmatriculat sau neînmatriculat. Telefon 0744.834.010.

Chirii (45)

ÎNCHIRIEZ AUTOMACARALE
HYDROM, 16-18 tone. Telefon 0744.523.701.

ÎNCHIRIEZ MAŞINĂ
FRIGORIFICĂ pentru NUNŢI, 0722.711.005, 0751.255.200.

ÎNCHIRIEZ MICROBUZE pentru CONVENȚIE. Informații 0744.645.923.

Felicitări (67)

Azi când trandafirul vieții își deschide cea de-a 5-a petală îți dorim un sincer LA MULȚI ANI și tot binele din lume pentru

CSABAY LEONTIN SERGIU.

Din partea părinților și bunicilor din Mândruloc Milcuța și Virgil și a fratelui Andrei.

Mobilier și interioare (47)

- **Cumpăr mobilă** din lemn curbat, fotolii, măsuțe, set patru sfeșnice argint și alte obiecte vechi. Telefon 0744.203.945.
- **Vând bibliotecă** 5 corpuri, culoare alb + negru, dulap haine, birou, comodă TV. Telefon 0722.299.448.
- **Vând canapea** extensibilă, două dulapuri cu două uși, birou, 0744.796.824.
- **Vând corpuri** și mobilă bucătărie, mască chiuvetă, masă, tabureți, dormitor, dulap de haine, bibliotecă, birou, masă calculator, colțar, canapea, cuier haine. Telefon 0744.552.140.
- **Vând mobilă** de bucătărie, 0357/412214.
- **Vând mobilier** din lemn curbat pentru terase și restaurante. Telefon 0743.010.927.

Audio-video, antene și instalații satelit (49)

VÂND INSTALAȚII de SATELIT, TOATE MODELELE. Asigur instalare. Telefon 0357/808419, 0745.909.866.

Materiale de construcții (53)

AB - C absolut acasă, acceptabil, aduc BALAST, NISIP, etc, 2-20 mc, factură, județ, duc MOLOZUL, 0745.036.969, 0722.389.480.

ABC - abstract aduc NISIP, BALAST, ridic MOLOZ, 0742.749.698, 214535.

ABC ABSOLUT, acasă, acceptabil, aduc BALAST, NISIP 2-10 m3, ridic MOLOZUL, 0744.987.273, 0720.747.753.

ABC ABSTRACT, acum, acceptabil, aduc BALAST, NISIP, ridic MOLOZUL. 0748.814.549.

ABC ABSTRACT aduce BALAST, NISIP, 2-10 m3, duc MOLOZUL, 0742.655.913, 255672.

VÂND CIMENT, import Ungaria, 50 kg, la 26 Ron. Comenzi la telefon 0788.979.737.

VÂND NISIP, BALAST, SORTURI, transport la domiciliu, 2 - 10 mc, ridic MOLOZ. Telefon 0740.179.875, 0766.275.533.

VÂND NISIP, BALAST, SORTURI, transport la domiciliu. Telefon 0744.397.847.

VÂND NISIP, BALAST, transport MOLOZ, preț avantajos, 0748.394.107.

VÂND SOBE TERACOTĂ - MONTATE - 18 modele, str. V. CONTA nr. 1. Telefon 0257/273862.

Electrocasnice (56)

- **Vând frigider**, congelator, ladă frig și cu sticlă, vitrină frigorifică, cântar electronic, 210613.
- **Vând mașină** de spălat automată, congelator, ladă frigorifică, combină frigorifică, frigider, Calea Radnei 151, 0743.662.845.
- **Vând piese** pentru reparat mașini spălat automate, frigidere, pompe, curele, rezistențe, compresoare, vaporizatoare etc. Telefon 0257/210405, 0744.125.932.

VINDEM IEFTIN în rate: ELECTROCASNICE NOI, SECOND HAND, MAȘINI SPĂLAT, FRIGORIFICE, TELEVIZOARE, FRIGORIFICE COMERCIALE, MOBILIER, TERMOPANE. ROTARU LIPOVA, 0744.796.542.

Plante si animale, agroalimentare (57)

- **Cumpăr grâu**, orz, porumb, rapiță. Plata pe loc. Telefon 0745.395.299.
- **Vând cartofi**, preț negociabil. Telefon 0744.643.606.
- **Vând cotă** lapte. Telefon 0730.591.896.

VÂND GRÂU în Arad (300 kg) zona BENZINĂRIA AMARAD (Șega). Telefon 0729.456.699.

- **Vând grâu** și orz, recolta 2008, Grădiște. Telefon 0257/276243.

VÂND MICROFERMĂ VACI LAPTE, 15 capete, Curtici. Telefon 0745.431.040.

- **Vând pisicuță** Birmaneză, căței Brak German, preț negociabil. Telefon 0770.255.489.

VÂND PRUNE pentru țuică (trebuie culese) sat Groșii Noi, comuna Bârzava. Telefon 0744.477.124, 0357/432324.

VÂND PRUNE zona Dinamo. Telefon 0729.456.699.

- **Vând pui** carne, diferite mărimi, puicuțe ouătoare. Telefon 219283, 0748.322.489.
- **Vând purcei** carne. Telefon 0257/533139
- **Vând soia**. Număr telefon 0745.142.187.
- **Vând țuică** prune 53 grade, mere 53 grade, pere 53 grade 20 lei/l, cireșe 53 grade, 25 lei/l. Telefon 0257/372824.
- **Vând una** sau două vaci cu viței și varză frumoasă la cincizeci bani/kilogramul, en-gros, 0752.134.982.
- **Vând urgent** aparat de muls vaci. Telefon 0257/451121.
- **Vând vacă** bălțată românească, 16 litri lapte, împreună cu vițea 2 luni, totul la 2000 Ron, localitatea Frumușeni, 0257/455150.

Apeluri (65)

ÎN CURÂND! GRĂDINIȚĂ PARTICULARĂ în Micălaca. Condiții deosebite. Informații 0741.643.983.

Prestări servicii (72)

ȘCOALĂ DE ȘOFERI AUTO WEST CHIRCA

- prețuri mici - mașini noi- INSTRUCTORI PROFESIONIȘTI- cu noi mergi la sigur- contactăm colaboratori în condiții avantajoase. Telefon 0788.116.120, 0747.999.362.

ACORD GARANȚIE un an. Repar MAȘINI SPĂLAT AUTOMATE. Telefon 274600, 0745.395.282.

EXECUT FINISĂRI INTERIOARE, GRESIE, LAVABIL, ȘTIUCO VENEȚIAN, GLET etc. Prețuri negociabile, 0751.456.050.

EXECUT GRESIE, FAIANȚĂ, ZUGRĂVEALĂ, PAVELE, TENCUIALĂ, ȘAPĂ, IZOLAȚIE, RIGIPS 0724.794.357.

EXECUTĂM HALE INDUSTRIALE, CASE la roșu și la cheie, AMENAJĂRI INTERIOARE și EXTERIOARE, 0720.534.457, 0720.534.458.

EXECUTĂM MANSARDĂRI, RIGIPSĂRI, ZUGRĂVELI, REPARAȚII ACOPERIȘURI, TENCUIELI, convenabil. Telefon 0740.187.385.

S.C. EXECUTĂ LUCRĂRI DE CONSTRUCȚII, ACOPERIȘURI MANSARDE CU TIGLĂ METALICĂ ȘI CERAMICĂ, RENOVĂRI INTERIOARE-EXTERIOARE, JGHEABURI ȘI BURLANE. Telefon 0751.523.158, 0357/430720.

EXECUTĂM TOATĂ GAMA CONSTRUCȚII CU ȘI FĂRĂ MATERIALE. Telefon 0357/428380, 0740.696.157.

INSTALĂM APARATE AER CONDIȚIONAT cu sau fără aparatul clientului. Telefon 0728.856.992.

MONTĂM - RAȘCHETĂM PARCHET cu mașini profesionale fără praf. Telefon 0723.655.904.

REPAR MAȘINI SPĂLAT AUTOMATE. Telefon 241355.

ROTARU- LIPOVA execută - TERMOPANE, MOBILIER, TAPIȚERIE, plata în rate, 0744.796.542.

SPARGEM ÎN BETON ORICE STRĂPUNGERE, DECUPAJ, CONSTRUIM CASE, ACOPERIȘURI, DEMOLĂRI, etc., 0740.289.544.

ȘCOALĂ ȘOFERI A, B, C,D, E începe CURS. Telefon 0257/255445, 0723.397.404, Victoriei 66.

ȘCOALĂ ȘOFERI AUTORIZATĂ, Victoriei 34, deschide CURS. www.podoaba.ro. Telefon 0257/256050, 0742.081.856.

TAPIȚĂM, REPARĂM, CANAPELE, COLȚARE, ROLETE domiciliul clientului. Telefon 0257/219514, 0724.208.683.

Oferte locuri de muncă (74)

ZET MARKET

(P-ța UTA) angajează VÂNZĂTOARE cu experiență și ABSOLVENTE LICEU ÎN VEDEREA CALIFICĂRII CA VÂNZĂTOARE. Telefon 0257/289016.

ARCOINSTAL ANGAJEAZĂ PROIECTANȚI, specializarea INSTALAȚII, CH sau CONSTRUCȚII și INSTALAȚII ELECTRICE, cunoștințe Autocad. CV-urile se vor trimite la fax 0257/338002, e-mail: arcoinstal@yahoo.com, până la data de 15.09.2008.

SC PRES COM BRAȘOV, PL Multipoll Arad angajează 2 AGENȚI PAZĂ. Telefon 0730.584.528.

ANGAJĂM AGENT TURISM, OPERATOR CALCULATOR, GESTIONARĂ. Informații telefon 0257/256768

ANGAJĂM BARMANĂ. Salar atractiv. Telefon 0740.024.342.

ANGAJĂM ELECTRICIAN AUTOMATIZĂRI uși automate. Telefon 0744.619.691.

ANGAJĂM FEMEIE serioasă și punctuală (20 - 40 ani) pentru PRODUCȚIE într-un mediu plăcut, domeniul publicitate. Telefon 0729.063.119.

ANGAJĂM MUNCITORI NECALIFICAȚI pentru CONFECȚIONAT GEAM TERMOPAN. Informații telefon 0257/381660, 0727.303.671.

ANGAJĂM MUNCITORI TÂMPLĂRIE ALUMINIU. Informații 0744.677.034.

ANGAJĂM OPERATORI DATE PC în domeniul financiar - bancar, nu necesită experiență. Oferim oportunitatea dezvoltării profesionale și personale, curs limba italiană. CV: cariera@gruppomol.it, 0741.743.766.

ANGAJĂM PATISER(Ă), 0745.312.207, 0740.003.121, după ora 10.00

ANGAJĂM PERSOANĂ pentru FACTURARE. Telefon 0257/259497, 0729.155.530.

ANGAJĂM PERSONAL FEMEI pentru FLORĂRIE. CV-urile se depun la str. Aviator I. Sava nr. 1, între orele 10-18. Telefon 0257/257270

ANGAJĂM PERSONAL pentru ÎNTREȚINEREA CURĂȚENIEI în SPAȚII de BIROURI, 0729.023.428.

ANGAJĂM TEHNICIENI DENTARI. Telefon 0742.084.447.

ANGAJĂM VÂNZĂTOARE (VÂNZĂTOR) pentru Stand Jackson. Informații telefon 0740.223.493.

ANGAJĂM VÂNZĂTOARE MAGAZIN ALIMENTAR. Telefon 0722.226.374.

ANGAJĂM ZIDARI, CONSTRUCTORI, FINISORI. Telefon 0740.451.133, 0357/101005.

ANGAJĂM: FAIANȚARI, FINISORI NECALIFICAȚI. Telefon 0749.082.015, 280632.

ANGAJEZ AGENȚI de ASIGURĂRI, punct de lucru Arad. Telefon 0744.778.437.

ANGAJEZ CONFECȚIONERE TEXTILE - experiență. Condiții de muncă deosebite, 0722.692.067, 0722.209.976.

ANGAJEZ CONTABIL EVIDENȚĂ PRIMARĂ. Telefon 0744.100.218.

ANGAJEZ CU carte de muncă, SPĂLĂTORI AUTO cu experiență, salariu motivant. Telefon 0745.798.822.

ANGAJEZ ELECTRICIAN AUTO și MUNCITOR NECALIFICAT. Telefon 0257/254045.

ANGAJEZ ELECTRICIAN, limba engleză sau germană, AGENT VÂNZĂRI, maxim 35 ani, 0743.038.433, 0770.663.565.

ANGAJEZ MECANIC, TINICHIGIU, VOPSITOR AUTO și un BĂIAT pentru dezmembrări auto. Telefon 0744.556.736, 0744.702.736.

ANGAJEZ MUNCITORI NECALIFICAȚI, CONSTRUCȚII, carte muncă. Telefon 0257/256119, 0723.273.746.

ANGAJEZ OM ÎN CONSTRUCȚII cu mijloc de transport. Telefon 0721.830.708.

ANGAJEZ PAZNIC DE NOAPTE pentru magazin ABC. Informații telefon 0257/212544.

ANGAJEZ PERSONAL cu experiență pentru FINISAJE exterioare și interioare, 0743.267.950.

ANGAJEZ ȘOFER AUTOBASCULANTĂ 16 tone. Cerințe: experiență în domeniu și cunoștințe mecanice. Telefon 0755.031.139.

ANGAJEZ ȘOFER distribuitor și MANIPULANT MARFĂ. Telefon 0257/252161, 0744.606.980.

ANGAJEZ ȘOFER și vând REMORCĂ și RENAULT 18. Telefon 0754.299.387.

ANGAJEZ ȘOFER str. Badea Cîrțan nr. 6. Telefon 0742.686.576.

ANGAJEZ ȘOFERI, posesori de card cu experiență în trafic internațional, pentru camionete de 7,5 tone. Telefon 0744.566.424.

ANGAJEZ SPĂLĂTORI AUTO cu experiență. Telefon 0742.176.693.

ANGAJEZ TÂMPLARI în pal melaminat. Telefon 0746.899.404, 0742.507.009, 0729.088.806.

ANGAJEZ TAXIMETRIST cu experiență. Telefon 0721.825.125.

ANGAJEZ VÂNZĂTOARE produse alimentare. Harnică, serioasă, dacă e posibil experiență. Telefon 0745.252.510.

ANGAJEZ VÂNZĂTOARE stand Jackson, 25-40 ani. Telefon 0740.189.947.

ATELIER AUTO angajează MONTATOR PARBRIZE ȘI GEAMURI LATERALE. Telefon 0745.519.662.

CAFENEA ULTRACENTRALĂ angajează OSPĂTARE. Telefon 0744.100.218.

CASĂ DE SCHIMB angajează CASIERĂ. Telefon 0744.223.858.

CASĂ DE SCHIMB VALUTAR angajează CASIERI. SALARIU 1200 RON. Telefon 0722.336.204.

CAUT COAFEZĂ autorizată. Telefon 0721.707.177.

CAUT ÎNGRIJITOARE pentru BĂTRÂNĂ în Nădlac, cazare masă+ salar, 0257/473424.

CLUB DE GAY angajează OSPĂTARĂ. Salar 500 lei, program zilnic 22 - 03. Telefon 0745.280.017.

COAFOR (VIS-a-vis cofetăria Astoria) închiriez SCAUN COAFEZE (cu experiență), angajez RECEPȚIONERĂ, 0724.010.919.

FIRMĂ CURĂȚENIE MACANIZATĂ angajăm PERSONAL PENTRU CURĂȚENIE ȘI SUPERVIZOR, 0731.290.532.

FIRMĂ CURIERAT angajează PENSIONAR cu mașină personală. Telefon 0744.258.555.

FIRMĂ DE CONSTRUCȚII angajăm PERSONAL (DULGHERI, FIERARI BETONIȘTI și MUNCITORI NECALIFICAȚI). 0732.779.407.

FIRMĂ ÎN continuă ascensiune angajează GESTIONAR și CONTABIL. Oferim salar atractiv și tichete de masă. CV la fax nr. 0357/408345 sau e-mail: info@vignetoconsult.com.

FIRMĂ NAȚIONALĂ DE DISTRIBUȚIE angajează AGENȚI COMERCIALI. Cerințe:permis categoria B. Telefon 0741.249.025, fax 0257/275989.

Mica publicitate: 210.775

FIRMĂ ROMÂNĂ
angajează PERSONAL în vederea calificării în domeniul TRANȘĂRII și PRELUCRĂRII DE CARNE. Telefon 0268/421855, 0748.013.589.

HOTEL - RESTAURANT angajăm BARMANE - OSPĂTARE. Telefon 0257/289905, 0723.662.578, 0744.823.046.

HOTEL ANGAJEAZĂ CAMERISTĂ. Telefon 0722.292.559.

HOTEL ANGAJEAZĂ RECEPȚIONERI, Calea Radnei, nr. 122. Telefon 0726.789.656.

MAGAZIN ALIMENTAR angajează VÂNZĂTOARE. Salar atractiv. Telefon 0723.375.000, 0770.284.472.

PENSIUNE ANGAJEAZĂ CAMERISTĂ, zilnic 2 ore jumătate. Salar 420 lei. Telefon 0751.866.774.

PRIMĂRIA COMUNEI SECUSIGIU organizează concurs în data de 25.08.2008, ora 10 pentru ocuparea funcțiilor contractuale: UN REFERENT I, DOI MUNCITORI CALIFICAȚI, UN COȘAR. Condiții: să aibă domiciliul stabil în comună. Relații la telefoanele: 0257/411320, 0756.043.262, 0756.043.255.

PRIMĂRIA COMUNEI ȘILINDIA organizează CONCURS în vederea ocupării postului de INGINER - TOPOMETRIC la Centrul Agricol al comunei Șilindia. Condiții: studii superioare de specialitate, cunoștințe operare PC. Concursul se va desfășura în data de 1 septembrie 2008, ora 10 proba scrisă și în data de 2 septembrie 2008, ora 10 interviul. Informații suplimentare la sediul primăriei sau la telefon 0257/372700.

PRODUCĂTOR TÂMPLĂRIE din aluminiu și PVC angajează MAGAZIONER, MUNCITORI CALIFICAȚI și NECALIFICAȚI, MONTATORI. Telefon 0257/369123.

RESTAURANT ANGAJEZ FEMEI de SERVICIU. Telefon 0257/282272.

S.C. angajăm ȘOFERI PROFESIONIȘTI CU EXPERIENȚĂ PENTRU TRANSPORT INTERNAȚIONAL MARFĂ. Telefon 0730.645.166.

SALON ULTRACENTRAL angajează COAFEZĂ. Informații telefon 0723.547.000.

SC ANAGAJEAZĂ MUNCITORI NECALIFICAȚI, MANIPULANȚI MARFĂ în MAGAZIE. Telefon 0749.151.405.

SC ANGAJEAZĂ AUTOMACARAGIȘTI (ȘOFERI ÎN VEDEREA CALIFICĂRII CA AUTOMACARAGIȘTI), MECANICI UTILAJE ȘI ELECTRICIENI FORȚĂ. Telefon 0257/338435.

SC ANGAJEAZĂ BARMAN pentru CAFENEA centrală. Informații telefon 0722.286.113, 0788.351.135.

SC ANGAJEAZĂ MUNCITORI CALIFICAȚI ȘI NECALIFICAȚI ÎN CONSTRUCȚII. Telefon 0744.143.077.

SC ANGAJEAZĂ MUNCITORI în TÂMPLĂRIE PVC și ALUMINIU. Telefon 0257/253837, 0740.063.276.

SC ANGAJEAZĂ ȘOFERI profesioniști pentru curse interne și internaționale. Informații telefon 0720.000.720.

SC ANGAJEAZĂ TRACTORIȘTI și MUNCITORI NECALIFICAȚI pentru FERMĂ ZOOTEHNICĂ. Informații telefon 0729.155.486.

SC ANGAJEAZĂ urgent VULCANIZATOR, salariu atractiv. Telefon 265058, 0722.562.096.

SC CU sediul în Lipova angajează FREZORI cu experiență (mașini convenționale). Informații la telefon 0742.466.908, 0746.118.322.

romjob.ro PORTAL NAȚIONAL DE LOCURI DE MUNCĂ

SOCIETATE ANGAJEAZĂ PATISIERE. Telefon 0722.581.852, 0726.252.233.

SOCIETATE COMERCIALĂ angajăm MONTATOARE TRENULEȚE de JUCĂRIE. Telefon 0720.026.293.

SOCIETATE COMERCIALĂ angajează MUNCITORI NECALIFICAȚI și ZIDARI. Telefon 0723.308.576.

SOCIETATE COMERCIALĂ angajează MUNCITORI, salar atractiv, bonuri masă. Telefon 0749.151.405.

SOCIETATE COMERCIALĂ angajează TÂMPLARI PVC CU EXPERIENȚĂ. Telefon 0722.289.666.

SOCIETATE COMERCIALĂ angajează VÂNZĂTOARE. Telefon 0722.159.090.

SOCIETATE PROFESIONALĂ de lichidări judiciare angajează CONSILIER JURIDIC. Cei interesați să transmită CV-ul pe fax: 0257/270121.

Chirii spatii comerciale (88)

DAU ÎN CHIRIE HALĂ DE 400 mp. + CURTE CU TOATE UTILITĂȚILE, în Arad. 0748.514.559.

DAU ÎN chirie RESTAURANT - BAR - DUȘURI în incinta stației Peco Nădlac, non stop, 300 mp, 0740.454.814.

DAU SPAȚIU MIC, comercializare ziare reviste, zona UTA. Telefon 0752.296.543.

ÎNCHIRIEZ (VÂND) SPAȚIU COMERCIAL, 132 mp, Sântana. Telefon 0744.550.417.

ÎNCHIRIEZ IMOBIL central, str. A. Doinaș 32, pretabil pentru BIROURI sau COMERȚ, negociabil. Telefon 0770.555.084.

ÎNCHIRIEZ PATRU BIROURI - SPAȚII COMERCIALE, Pâncota, ultracentral. Telefon: 0751.851.344.

ÎNCHIRIEZ SALĂ NUNȚI, BOTEZURI și alte evenimente. Telefon 0744.507.368.

ÎNCHIRIEZ SPAȚIU COMERCIAL, str. Eminescu, 86 mp. Telefon 0744.784.910.

ÎNCHIRIEZ SPAȚIU COMERCIAL ultracentral, 280 mp. Telefon 0722.344.810.

ÎNCHIRIEZ SPAȚIU COMERCIAL ultracentral, 65 mp demisol, toate utilitățile, actual magazin alimentar, posibilitate preluare în custodie. Telefon 0257/281332, 0743.244.105.

ÎNCHIRIEZ SPAȚIU pentru BIROURI în Lipova, zonă centrală. Telefon 0743.587.731.

Vanzari diverse (103)

BANDĂ INOX W1 4301, 1,2x1270 m cca 500 kg, 18 RON/kg. Telefon 0257/286530.

• **Circular cu** masă 90/70, cu motor 2 fazic + 4 pânze de circular. Telefon 0723.090.276.

• **Ieftin poartă** dublă, garaj, curte. Telefon 0748.112.012.

• **Lămâi, diferite** mărimi, un dafin și o Dacia 1300 cu actele în regulă. Telefon 274214.

• **Masă biliard**, vană duș cu ramă și perdea, chiuvetă porcelan, cărucior invalid german, cărucior pentru cumpărături. Telefon 0257/287335.

MAȘINĂ DE cusut liniară și triplok cu 5 fire. Telefon 0770.884.007.

• **Mașină de** cusut Super, trifazic, în stare bună, preț convenabil, 0257/287940, 0721.968.422.

• **Oale cu** capace inox Kaiserkoch Germany 700 RON. Telefon 0257/286530.

• **Sobe teracotă** complet, căruță țărănească, boilere electrice. Telefon 0723.165.374, 0357/435883.

• **Urgent și** avantajos aparat bronzat, Hapro, lumina 48X L intensiv. Telefon 0745.818.447.

• **Vilă în** cartierul rezidențial din Grădiște și mașină Mazda 323 și un convector pentru încălzit pe gaz. Telefon 0357/436711.

Vanzari electro (104)

ABSOLUT: SUPER OFERTĂ! Vindem CASE MARCAT FISCALE, CÂNTARE ELECTRONICE, str. Ineului 29. Telefon 0257/338300, 0745.669.550, 0728.146.751. Plata și în rate.

PENTRU CAMIOANE, MICROBUZE, AUTOTURISME VINDEM STAȚII DE EMISIE-RECEPȚIE, ANTENE, SUPORȚI-BAZE MECANICE, MAGNETICE, DIFUZOARE SUPLIMENTARE, MICROFOANE, APARATE DE REGLAJ-CONTROL, CONVERTOARE 24 V/12 V, CABLURI-MUFE, TOTUL NOU. Telefon 0257/212355.

Cumparari diverse (108)

• **Achiziționez obiecte** vechi, mobilier, tablouri, candelabre, argintărie, cărți, monede, decorații, viori, corespondență, jucării, covoare, militare, etc. Telefon 0357/800479, 0722.825.518.

• **Cărbuni (huilă).** Telefon 0357/310458 sau 0742.681.563.

• **Cărți, ziare**, reviste, cărți poștale, farfurii ornamentale, dinainte de 1944. Telefon 0257/338427, 0357/407272

INFORM MEDIA

INFORM MEDIA, editorul cotidianelor Jurnal arădean și Arad Expres, parte a grupului multinațional Inform Media, care își desfășoară activitatea în domeniul presei locale tipărite

CAUTĂ
distribuitori presă (în cutii poștale)
pentru localitățile: Lipova, Neudorf, Frumușeni și Fântânele

Cerințe:
- seriozitate
- dinamism
- conștiinciozitate

Se oferă:
- salar atractiv
- timp de lucru 2 ore

Informații suplimentare la telefon: 0257/281.802 sau 0728.284.737

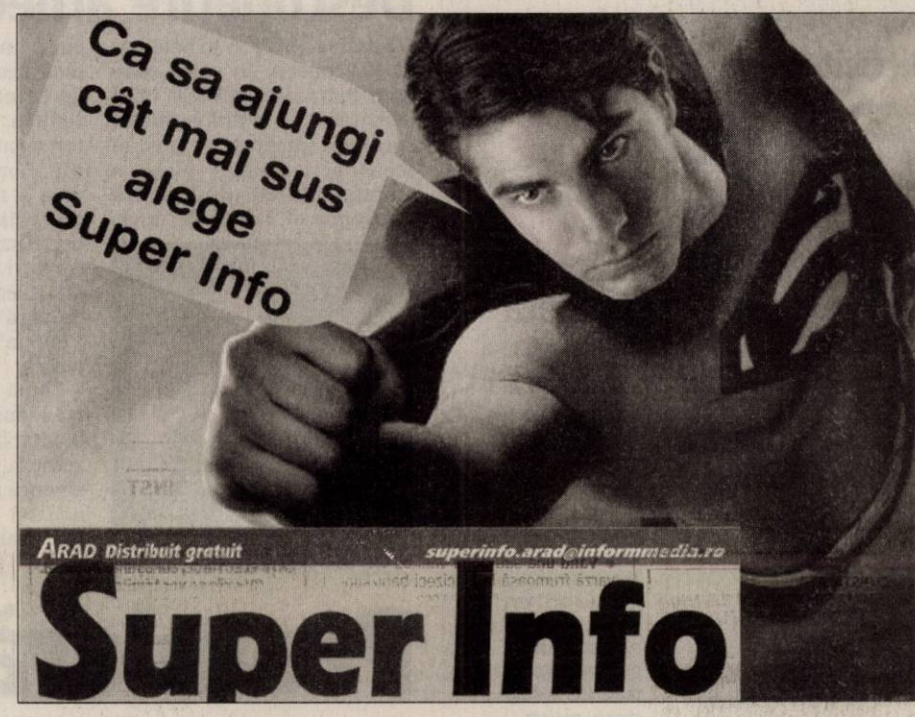

PE SCURT

• **Inedit.** O reptilă de origine preistorică, în vârstă de 111 ani, care în prezent se găseşte doar în Noua Zeelandă, va deveni, în curând, tată pentru prima dată, după ce şi-a regăsit apetitul sexual, informează AFP.

Graţie. Baletul Naţional din Kiev a pus în scena „Lacul lebedelor" cu ocazia celei de a 44-a ediţie a festivalului internaţional din Carthage, lângă Tunisia. (Foto: EPA)

Plictisitoare

Londra (MF) - Amy Winehouse este considerată de şase ori mai plictisitoare decât situaţia economică din Marea Britanie, de către aproximativ 50% dintre londonezii care citesc presa britanică, arată un studiu efectuat de compania de cercetare de piaţă Rainier PR. Dintre cei 1.000 de londonezi intervievaţi aproximativ 48% s-au declarat plictisiţi de materialele care apar în presă despre Amy Winehouse.

Divorţează

Los Angeles (MF) - Morgan Freeman, care în urmă cu câteva zile a suferit un grav accident rutier, şi soţia sa, Myrna Colley-Lee, „sunt implicaţi într-o acţiune de divorţ", potrivit avocatului celebrului actor premiat cu Oscar, citat de dailymail.co.uk. Avocatul lui Morgan Freeman, Bill Lucket, a confirmat pentru programul tv Access Hollywood că actorul şi soţia sa sunt despărţiţi din decembrie 2007.

(Foto: EPA)

Anchetă închisă

New York (MF) - Autorităţile federale din New York au închis ancheta asupra decesului actorului australian Heath Ledger *(foto)*, survenit în ianuarie, în apartamentul acestuia din New York, în urma unei supradoze de medicamente, fără a pune sub acuzaţie pe cineva, potrivit Reuters. Site-ul de internet al revistei People anunţa, miercuri, că ancheta asupra morţii lui Heath Ledger a fost închisă, fără a se aduce niciun fel de acuzaţii, şi cita în acest sens o sursă neidentificată din partea autorităţilor federale care s-au ocupat de acest caz.

În vizită. Cu mult curaj căprioara din împrejurimile oraşului Katzhuette, Germania, s-a apropiat de locuinţele de la marginea pădurii. (Foto: EPA)

Fetuşi la ADN

Cairo (MF) - Cercetătorii vor supune unor teste ADN doi fetuşi mumificaţi, descoperiţi în mormântul faraonului Tutankhamon, pentru a descoperi mai multe informaţii despre arborele genealogic al „copilului-rege", a indicat, ieri, Consiliul Suprem pentru Antichităţi al Egiptului, informează AFP.

Mumiile celor doi fetuşi au fost găsite imediat după ce britanicul Howard Carter a descoperit mormântul lui Tutankhamon, în 1922. Mumiile au fost de atunci conservate la Universitatea din Cairo.

Britney în rol de asasină

■ Quentin Tarantino o vrea pe Britney Spears în rolul unei stripteuze asasine.

Britney Spears (Foto: EPA)

Los Angeles (MF) - Britney Spears a fost abordată pentru a juca rolul unei stripteuze asasine în următorul film al lui Quentin Tarantino, iar în cazul în care aceasta acceptă, partitura ar putea fi cea mai importantă din cariera cântăreţei americane, informează Mirror.co.uk. Cântăreaţa ar urma să joace rolul dansatoarei psihopate Varla, într-un remake al filmului cult „Faster Pussycat! Kill! Kill!" (1965), în regia lui Russ Meyer. Personajul violent ucide un bărbat cu mâinile goale şi are scene de sex cu o altă femeie. O sursă apropiată producătorilor a declarat: „Quentin este convins că Britney va fi strălucitoare (în acest rol, **n.r.**)".

Presa americană mai indică, la sfârşitul lui iulie, că Britney Spears, care în prezent se ocupă de înregistrarea noului său album, ar putea face parte din distribuţia peliculei cu tentă sadomasochistă „The Knoxville Carjacking Party", bazată pe un fapt real, despre doi tineri răpiţi şi omorâţi în Tennessee, în 2007.

Descoperire arheologică

Londra (MF) - Arheologii au descoperit, în estul capitalei britanice, ruinele unui teatru în care William Shakespeare a jucat şi a pus în scenă primele sale piese, a anunţat Muzeul din Londra (Museum of London), miercuri, informează AFP. Dramaturgul elisabetan a apărut pe scena Teatrului din Shoreditch, estul Londrei, ca actor, membru al trupei Oamenii Lordului Chamberlain, care a montat şi câteva dintre primele sale piese. Experţii cred că primele reprezentaţii ale pieselor „Richard al III-lea", „Visul unei nopţi de vară" şi „Neguţătorul din Veneţia" au avut loc în acest teatru.

Scenă din piesa Hamlet (Foto: EPA)

După un conflict, în 1599, cu locuitorii din zonă, proprietarii Teatrului din Shoreditch l-au demontat într-o singură noapte. Lemnul a fost utilizat pentru construirea unui alt teatru, Globe, în sudul Tamisei.

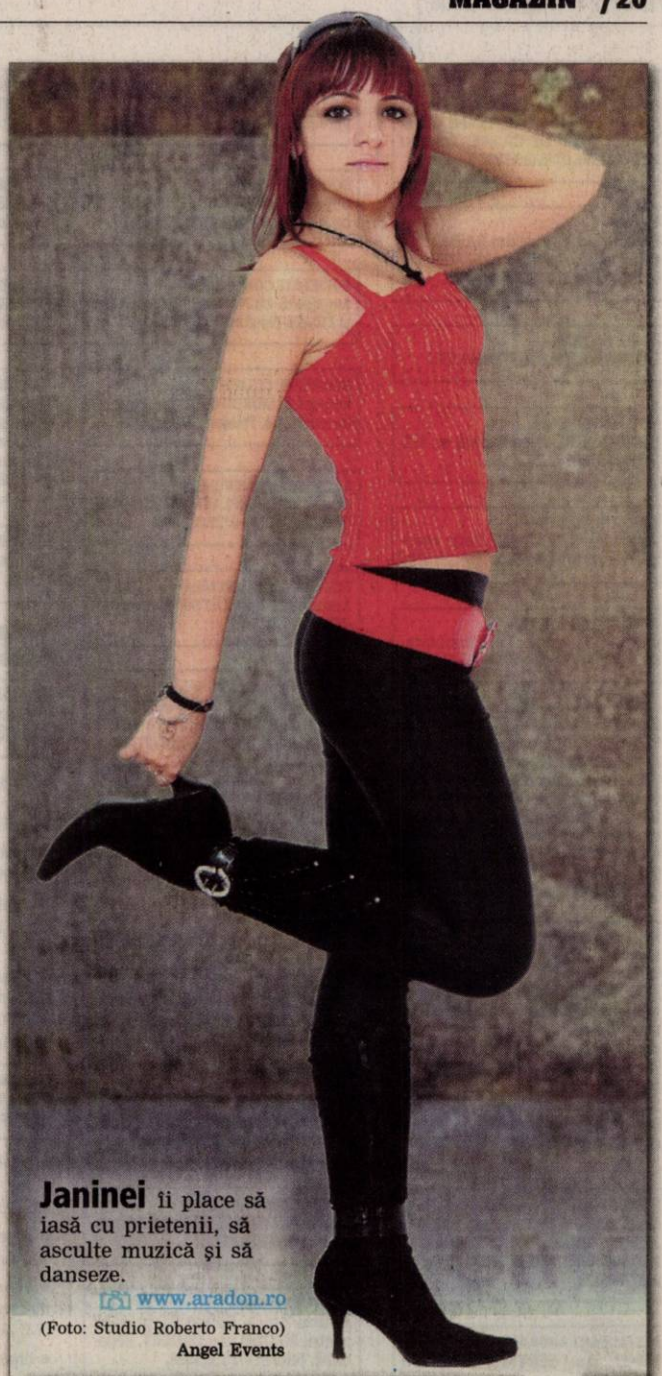

Janinei îi place să iasă cu prietenii, să asculte muzică şi să danseze.

www.aradon.ro

(Foto: Studio Roberto Franco)
Angel Events

Premieră pe marele ecran

■ Mel Gibson şi Robert de Niro vor juca pentru prima dată împreună într-un film.

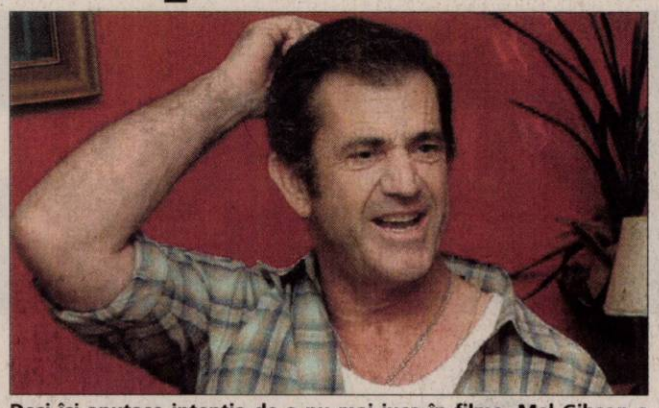

Deşi îşi anunţase intenţia de a nu mai juca în filme, Mel Gibson a acceptat o nouă provocare (Foto: EPA)

Los Angeles (MF) - Superstarurile hollywoodiene Mel Gibson şi Robert de Niro vor juca pentru prima dată împreună într-un film, în thriller-ul „Edge of Darkness", în regia lui Martin Campbell, informează allocine.fr.

Lungmetrajul, regizat de Martin Campbell, autorul filmului „Casino Royale", este o adaptare a unei miniserii realizate tot de cineast, produsă de postul de televiziune BBC în 1985.

Scenariul filmului este semnat de William Monahan, recompensat cu un premiu Oscar pentru filmul „Cârtiţa", în regia lui Martin Scorsese.

În film, Gibson va juca rolul unui poliţist a cărui fiică, activistă pentru drepturile omului, este ucisă. Poliţistul va începe o anchetă care va duce la descoperirea unui sistem corupt ce a provocat moartea fiicei sale.

Robert de Niro va juca rolul unui agent care are ca misiune să şteargă probele în acest caz, ce ar dovedi implicarea guvernului american.

Filmările vor începe în această lună, la Boston, lungmetrajul urmând a fi lansat în 2009. Acesta este primul rol major al lui Mel Gibson într-un film care nu este regizat de el, de la „Semne" (2002), în regia lui M. Night Shyamalan, unde a apărut alături de Joaquin Phoenix, şi „Am fost cândva soldaţi... şi tineri" (2002).

De cealaltă parte, Robert de Niro va juca în „Everybody's Fine", un remake al dramei „Stanno tutti bene" realizată în 1990 de regizorul italian Giuseppe Tornatore. Robert De Niro reia, în acest lungmetraj, rolul pe care l-a jucat, în filmul original, actorul italian Marcello Mastroianni.

Jose Carreras (Foto: EPA)

Carreras revine la Bucureşti

Bucureşti (MF) - Jose Carreras, unul dintre cei mai apreciaţi tenori ai lumii, revine toamna aceasta în România, pentru a susţine, pe 4 octombrie, un concert de aritate la Sala Palatului din Bucureşti, informează organizatorii evenimentului, Fundaţia Dinu Patriciu.

Biletele pentru show urmează să fie puse în vânzare în săptămânile următoare, în reţeaua magazinelor Diverta şi online, pe www.myticket.ro. Toate încasările provenite din bilete vor fi folosite pentru a sprijini copiii aflaţi în zonele afectate de inundaţii din Nordul Moldovei, în cadrul programului „Sponsorizează un Copil!".

Vapoare. Prima paradă marină a atras sute de turişti la Warnemuende, Germania. (Foto: EPA)

AGRICULTURĂ
Deputatul Igaş acuză Guvernul că nu susţine agricultura **/p. 8**

SPECTACOL
Grecul Ilias Iliadis a defilat primul la deschiderea Jocurilor Olimpice

Astăzi: 160 locuri de muncă /p. 14

E-MAIL:
redactia.jurnalaradean@informmedia.ro
adevaruldearad@informmedia.ro

publicitate.jurnalaradean@informmedia.ro
publicitate.adevaruldearad@informmedia.ro

JURNAL ARĂDEAN

FONDAT 1989
APARE LA ARAD
☎ 0257/281.802

Anul XX, nr. 5509
16 pagini • 90 bani

Sâmbătă
9 august 2008

26°C

Vremea se va răcori. Cerul va fi acoperit şi va ploua.

Dimineaţa | La prânz | Seara

Impozite pe gustul puterii

■ Aleşii au votat impozitele şi taxele locale pe 2009 şi creşterea tarifelor la energia termică.

ADRIANA BARBU
adriana.barbu@informmedia.ro

Arad - Taxe aşa cum şi le-a imaginat executivul local, tarife mai ridicate la energia termică livrată populaţiei şi sume exorbitante stabilite a fi cheltuite pentru renovarea a două clădiri monument istoric. Toate acestea şi multe altele au trecut de aleşii locali la şedinţa extraordinară CLM de ieri. Dacă, în primul caz, opoziţia a încercat să-şi spună cuvântul, „pariind" pe agenţii economici mici, în celelalte cazuri, consilierii au ales să voteze proiectele, cu toate că vorbim, de pildă, de facturi mai mari la încălzire, sau de alocarea unor sume record pentru renovare.

Opoziţia nu şi-a putut trece în cont, nici ieri, victorii semnificative: propunerile lor privind modificarea taxei de salubritate, a taxei hoteliere şi a impozitului pe teren (adică cele mai importante) nu au fost agreate de marea masă a consilierilor puterii. Reducerea taxei de salubritate la jumătate, diminuarea taxei hoteliere, reducerea taxelor de ocupare a domeniului public, a impozitului pe clădiri, au fost tot atâtea cereri la care consilierii puterii au spus „NU", nu înainte ca primarul să explice de ce cererile opoziţiei nu sunt posibil de realizat, în viziunea sa.

Doar Teodora Hotăran se poate lăuda că a obţinut ieri o semivictorie: alocarea unei sume de bani Iaşului, pentru inundaţiile cu care s-a confruntat (banii fiind luaţi din alocaţia dată Aradului unui judeţ condus de lideri PD-L- Suceava). **/p. 3**

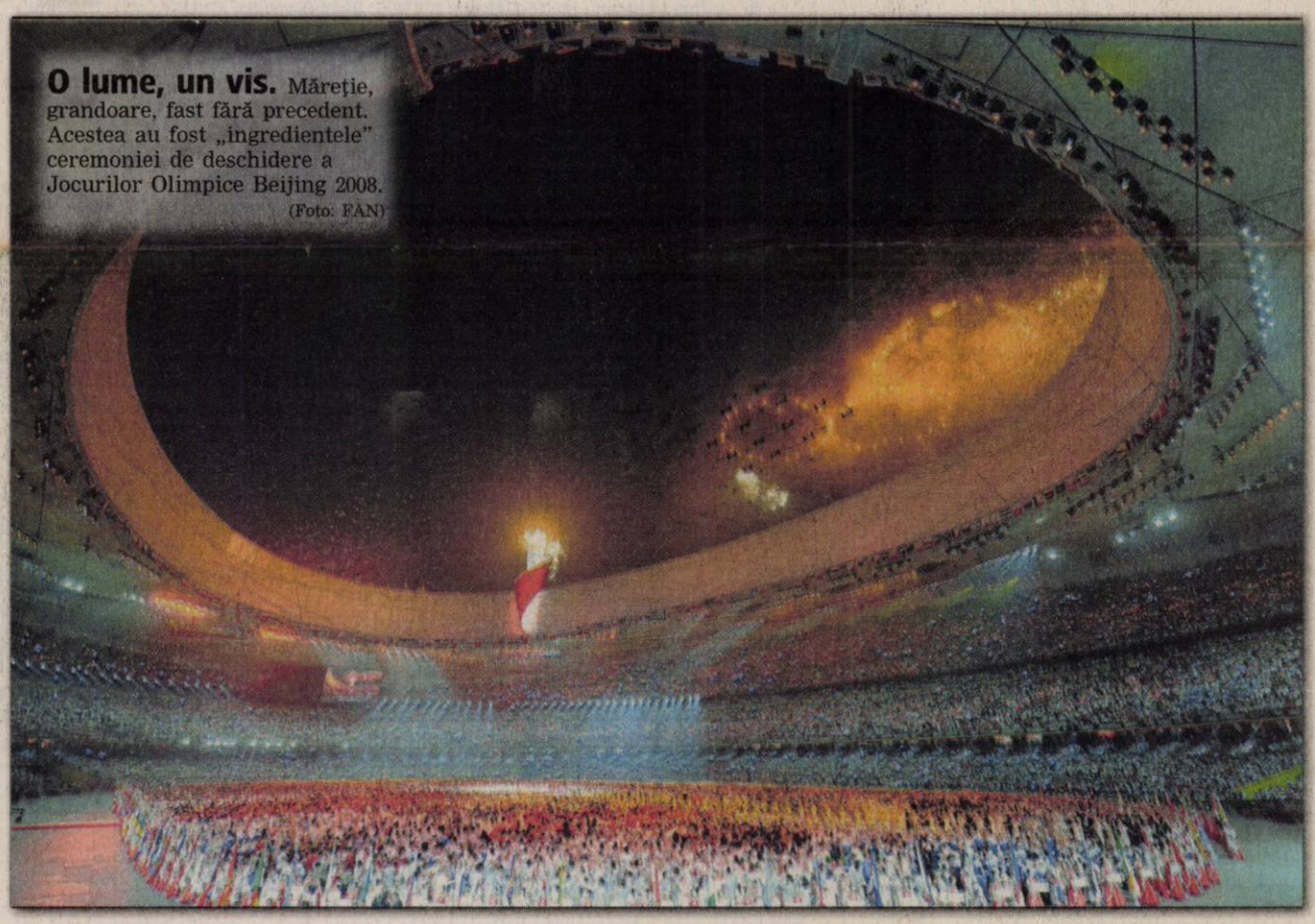

O lume, un vis. Măreţie, grandoare, fast fără precedent. Acestea au fost „ingredientele" ceremoniei de deschidere a Jocurilor Olimpice Beijing 2008. (Foto: FAN)

Reducere de trupe

Galaţi (MF) - Ministrul Apărării, Teodor Meleşcanu, a declarat că se doreşte începerea cât mai rapid a unui proces de negociere pentru reducerea prezenţei militare în Irak.

Mansardarea

Bucureşti (D.D.) - Ministerul Dezvoltării, Lucrărilor Publice şi Locuinţelor a elaborat un proiect de lege care stabileşte noi reguli în ceea ce priveşte supraetajarea şi mansardarea-imobilelor. Potrivit proiectului, este nevoie de acordul tuturor proprietarilor apartamentelor de la ultimul etaj şi de aprobarea a două treimi dintre membrii asociaţiei de proprietari. **/p. 4**

Ultima repetiţie

Arad (D.S.) - UTA lui Ionuţ Chirilă se află înaintea celui de-al treilea amical în cinci zile. Concitadina şi colega de eşalon, CSU Vasile Goldiş, este ultimul adversar al „Bătrânei Doamne", înaintea debutului de sezon. Partida are loc duminică, ora 20, pe stadionul Municipal. **/p. 9**

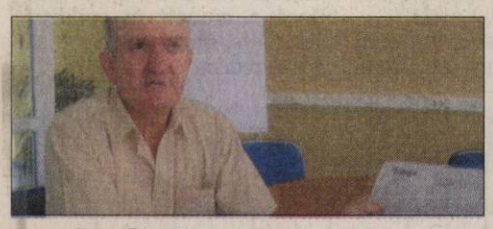

Credit fără contract

Arad (L.Ş.) - Unul dintre cititorii noştri din Vladimirescu ne-a contactat la redacţie, foarte revoltat de modul în care a fost tratat de angajaţii Bancpost. Ştefan Barta povesteşte că anul trecut, în 28 august, a luat un credit de la agenţia numărul 2 a Bancpost Arad, fără a fi informat cu privire la condiţiile contractului şi fără ca respectivul contract să-i fie pus la dispoziţie. **/p. 8**

6 422225 000018
JURNAL ARĂDEAN
Arad, Str. Poetului Nr. 1C
0257-281802

Producţia de carne

Cu toate că importurile de carne sunt încă destul de consistente, producătorii autohtoni îşi extind afacerile.

mii tone produse în 2007

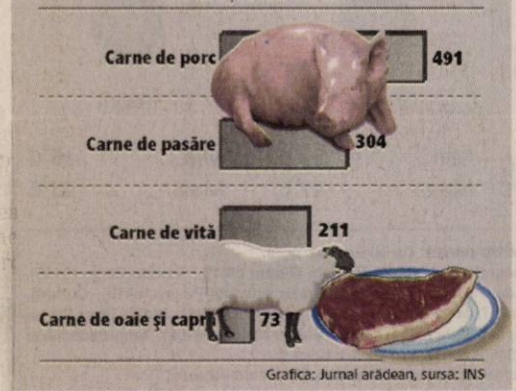

Grafica: Jurnal arădean, sursa: INS

Război în Caucaz

Tbilisi (MF) - Oficialii georgieni susţin că Rusia a bombardat deja oraşul de frontieră Kareli şi oraşul Gori, din estul ţării, ca represalii, după ce mai mulţi soldaţi ruşi din forţele de menţinere a păcii ar fi fost ucişi de bombardamentele georgiene. Tensiunea creşte, de la oră la oră, în regiunea separatistă Osetia de Sud. Georgia şi Rusia vor fi „în stare de război", dacă se confirmă că trupe şi armanent rus au intrat în Osetia de Sud. Între timp Rusia şi Georgia se acuză reciproc. Oficialii georgieni spun că ruşi au atacat teritoriul georgian. Moscova dezminte informaţia, dar reclamă moartea unor soldaţi ruşi ai forţelor de menţinere a păcii. Dmitri Medvedev pune paie pe foc. El a subliniat că moartea ruşilor nu va rămâne nepedepsită. Ruşii sunt deja pe drum. Prezent la Beijing pentru ceremoniile de deschidere ale JO, premierul rus Vladimir Putin i-a spus preşedintelui Bush că mai mulţi militari ruşi voluntari sunt gata să plece în Osetia de Sud. **/p. 7**

Tancuri ruseşti, în marş forţat spre Georgia (Foto: EPA)

Scandal la Cermei

Cermei (D.S.) - Deoarece consilierii din opoziţie n-au votat proiectul de hotărâre, Cermeiul pierde o investiţie guvernamentală de peste cinci miliarde de lei pentru o bază modernă de sport. În urma acestui fapt, sătenii sunt revoltaţi şi vor alegeri anticipate pentru schimbarea componenţei consiliului local. **/p. 6**

JURNAL ARĂDEAN
ARAD EXPRES
VREI SĂ-ŢI FACI RECLAMĂ
ŞI NU AI GĂSIT ZIARUL POTRIVIT?
VINO LA INFORM MEDIA,
POETULUI 1 C, HALA 36 SAU SUNĂ LA NR.DE TELEFON:
0731/212231, 0728/284739,
0720/400381, 0723/435681
VEI BENEFICIA DE SUPEROFERTA VERII!
RECLAMĂ COLOR = PREŢ ALB-NEGRU
O RECLAMĂ =DOUĂ ZIARE
JURNAL ARĂDEAN ŞI ARAD EXPRES,
Alegerea potrivită pentru Tine

REMEMBER

9 august

1945 Sfârşitul celui de-al doilea război mondial
1945 Statele Unite ale Americii au lansat a doua bombă atomică, asupra oraşului japonez Nagasaki
1953 S-a născut Amanda Bearse, actriţă americană (Familia Bundy)
1957 S-a născut Melanie Griffith, actriţă americană
1962 A încetat din viaţă scriitorul Herman Hesse (n. 1877)
1963 S-a născut Whitney Houston, interpretă americană
1965 Singapore îşi câştigă independenţa
1968 S-a născut Gillian Anderson, actriţă americană
1969 A murit Sharon Tate, actriţă americană (n. 1903)
1969 A murit medicul Constantin I. Parhon
1969 A încetat din viaţă fizicianul Cecil Frank Powell (n. 1903)

Melanie Griffith

1975 A încetat din viaţă compozitorul, pianistul şi pedagogul Dimitri Şostakovici (n. 1906)
1991 A murit Cella Delavrancea, pianistă, critic muzical şi profesor
1995 A încetat din viaţă chitaristul Jerry Garcia (n. 1942)
2003 A încetat din viaţă actorul Gregory Hines (n. 1946)

ÎNTRERUPERI DE CURENT

● **Luni, 11 august. În municipiu:** h 8-17: Balastiera Micălaca; h 8-10: PF ANDRUSIC, h 8.30-16: Calea Timişorii, Constituţiei, Ana Ipătescu, Popa Şapcă, Castanilor, Arinului, Crîngului, Zimbrului, Guttenbrunn, Cibinului, Triumfului, Zrenjanin, Labirint, Scurtă, Eroul Necunocut, 9 Mai, Dacilor, Bistriţei, Paris, Mozart, Toth Şandor, Gh. Lazăr, Malul Mureşului, Romei. **În judeţ:** h 8.30-14.30: Revetiş, Almaş - parţial; h 9-16: Curtici, Şimand - parţial.

AU PLECAT DINTRE NOI

Rozalia Winkler (n.1924); Gheorghe Litvak (n.1927); Maria Mateaş (n.1915); Adrian Lădău (n.1941); Ioan Reghiş (n.1933).

ÎNREGISTRĂRI ÎN CAZ DE DECES

Biroul de Stare Civilă-Decese face înregistrări după următorul program: sâmbătă şi duminică, între orele 9.00-11.00. Tel.: 281850.

PIEŢE, TÂRGURI

● **Astăzi** este zi de piaţă la Chişineu-Criş, Lipova, Pâncota, Felnac, Grăniceri, Hălmagiu, Moneasa, Pecica, Vărşand, Socodor, Vladimirescu, Zimandu Nou, Covăsânţ. Târguri săptămânale se desfăşoară astăzi la Lipova, Pâncota, Hălmagiu, Moneasa.

TELEFOANE UTILE

☎ **INFORMAŢII TELEFONICE:** 056-931; ☎ **ROBOT:** 958; ☎ **APEL UNIC DE URGENŢĂ** (SALVARE, POLIŢIE; Pompieri): 112; ☎ **PRIMĂRIA MUNICIPIULUI ARAD:** Program de relaţii cu publicul (camera 5) luni-vineri între orele 8-20. Tel.: 284.744; tel. centrală: 281.850; ☎ **S.C. E.ON GAZ ROMÂNIA** - Sucursala Arad - Dispecerat şi intervenţie telefon: 218.928; 256.928; 0357/403.388; ☎ **DERANJAMENTE CURENT ELECTRIC:** 235.991; ☎ **INFORMAŢII CFR:** 231.777; ☎ **PROTECŢIA CONSUMATORULUI:** B-dul Revoluţiei, nr. 50. Telefon: 257.049; ☎ **GOSPODĂRIREA COMUNALĂ ARAD S.A.:** 270.352; 0729-009.033; 0257/270.352; ☎ **POLIŢIA DE FRONTIERĂ:** 959; ☎ **INFORMAŢII CFR:** 231.777

REŢETA ZILEI

Prăjitură Tiramisu

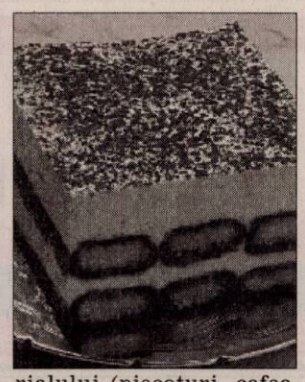

Ingrediente: 400 gr pişcoturi, 4 ouă, 500 gr mascarpone, 200 gr zahăr, 250 ml cafea naturală, 1 lingură cacao.

Mod de preparare: Se separă ouăle, albuşul se bate spumă tare. Se freacă gălbenuşul cu zahărul, apoi se adaugă treptat la albuş. Se amestecă apoi compoziţia cu mascarpone, până se obţine o pastă. Într-un platou se va aşeza un rând pişcoturi. Acestea le vom însiropa cu cafeaua în prealabil pregătită. Peste ele se va pune un strat de cremă. Se continuă aşa până la epuizarea materialului (pişcoturi, cafea, cremă). Cand totul e gata se pudrează pe deasupra cu cacao. Se pune la frigider 30 min şi se serveşte rece. Poftă bună!

SĂNĂTATE

● **CABINET GINECOLOGIC:** Arad, B-dul Decebal nr. 11 (lângă Hotel Aradul). CONSULTAŢII GRATUITE LA PERSOANE ASIGURATE. Programări telefon: 0729.823.522; 0723.643.581. ● **MEDLINE SERVICE** - injecţii, pansamente, perfuzii, recoltări analize la domiciliu, 7 zile din 7. Tel. 0257.338.578; 0728.285.762; 0728.285.760. ● **SPITALUL CLINIC JUDEŢEAN** are noi numere de telefon: 220.000; 220.001; 220.002; 220.003. ● **URGENŢE STOMATOLOGICE:** Cabinetul de pe B-dul Decebal nr. 14 (vis a vis de Casa Armatei) are program NON-STOP. Tel. 0257.280.179; 0770.617.852 (nocturn). ● **S.C. LABORMED MICLEA S.R.L.,** LABORATOR ACREDITAT ISO 15189, efectuează analize medicale în contract cu CAS Arad şi Casa OPSNAJ (gratuit) pe tot parcursul lunii, str. Andrei Mureşanu nr. 16. Telefon 228.855, B-dul Revoluţiei 12/18, telefon 228.089.

HOROSCOP

BERBEC
Relaţiile cu partenerul de viaţă pot avea de suferit din cauză că neglijaţi rezolvarea unor probleme familiale.

TAUR
Preocupat de problemele personale, aveţi tendinţa să neglijaţi căminul. Pentru rezolvarea problemelor importante, vă puteţi baza pe intuiţie, dar şi pe sfaturile partenerului de viaţă.

GEMENI
Talentul creativ este la cote ridicate şi vă poate ajuta să rezolvaţi problemele profesionale. Relaţiile sentimentale sunt bune, dar aveţi tendinţa de a-i face reproşuri persoanei iubite.

RAC
În prima parte a zilei, este posibil să aveţi dificultăţi în cămin. Cu o vorbă bună puteţi dezamorsa o situaţie tensionată.

LEU
O rudă apropiată vă ajută cu bani, dar încearcă să-şi impună punctul de vedere. Fiţi mai diplomat şi evitaţi o ceartă!

FECIOARA
Dimineaţa aveţi ocazia să cumpăraţi o casă sau să faceţi un schimb de locuinţă. Întreaga familie este de acord cu iniţiativa dumneavoastră, mai puţin o persoană mai în vârstă.

BALANŢA
S-ar putea să fiţi puţin descurajat de câte probleme aveţi de rezolvat. Dacă reuşiţi să vă mobilizaţi, puteţi face schimbări interesante în casă, pe care partenerul de viaţă le va aprecia.

SCORPION
Aveţi succes în toate activităţile legate de cămin. S-ar putea să câştigaţi o sumă de bani, dintr-o afacere.

SĂGETĂTOR
Atenţie la un coleg! Invidios pe succesul dumneavoastră, încearcă să vă atragă într-o ceartă.

CAPRICORN
S-ar putea să aveţi discuţii dure cu o femeie mai în vârstă, din cauza unor probleme de natură financiară.

VĂRSĂTOR
Dacă plecaţi într-o călătorie, fiţi prudent! Există riscul să fiţi implicat într-un accident de circulaţie. Ar fi bine să evitaţi întâlnirile de afaceri, pentru că nu dispuneţi de putere de convingere.

PEŞTI
În cursul dimineţii sunteţi anunţat că aţi moştenit o sumă de bani. Sunteţi nevoit să faceţi mai multe drumuri scurte, iar seara vă pregătiţi pentru o călătorie, împreună cu partenerul.

„Jurnal arădean" vă ascultă

La telefonul 280.943, între orele 10.00-13.00, redactorul nostru vă stă la dispoziţie.

Arad (A.M.) - **Ioan Zerni,** din Sânmartin, ne spune: „Locuiesc în Sânmartin, chiar la marginea satului şi vreau să vă spun că mai sunt în jur de două sute de metri până ajunge gunoiul de la groapa de gunoi la casele noastre. Este o groapă amenajată, dar oamenii aruncă gunoaiele pe lângă ea şi foarte aproape de case".

Viorica G., din Arad: „Vreau să îi invit pe domnii de la Poliţia Rutieră să mai treacă şi pe strada Corbului, în Vlaicu. Este o stradă îngustă, drumul este într-o stare foarte proastă, aşa că bicicliştii şi cei care circulă cu motocicletele sau scutere circulă pe trotuar. Seara au loc tot felul de întreceri. Dacă le zicem să treacă pe drum, ne răspund că, mai întâi, să-l reparăm. Au fost o dată cei de la Rutieră, dar nu s-a schimbat nimic. Este periculos şi pentru copiii noştri, şi pentru noi."

Gheorghe Dancu, din Arad: „Am fost de, cred, patru ori la administraţia ştrandului Neptun să reclam mizeria de nedescris de la cabinele 500 (500-510). De fiecare dată, mi s-a spus că se rezolvă, dar gunoaiele sunt tot acolo".

Mărioara Szabo, din Ineu doreşte să ştie dacă soţul dumneaei, care va împlini 54 de ani în luna octombrie şi are 35 de ani de vechime pe cartea de muncă, se poate pensiona anticipat. Marioara Guzman, director adjunct pe probleme de pensii al Casei de Pensii - Arad, răspunde: „Se va putea pensiona standard la vârsta de 65 de ani şi cu anticipaţie abia peste şase ani, când va împlini vârsta de 60 de ani. Dacă a muncit în condiţii deosebite, vârsta minimă se poate reduce".

CURS VALUTAR

Astăzi

Denumirea Valutei	BNR	BCR		BRD		San Paolo IMI BANK		Banca Românească		Banca Romexterra		Alpha Bank		Casa Schimb LUXOR	
		C	V	C	V	C	V	C	V	C	V	C	V	C	V
Euro	3,47	3,47	3,55	3,44	3,55	3,46	3,51	3,46	3,54	3,47	3,53	3,45	3,54	3,50	3,54
Dolar SUA	2,24	2,21	2,30	2,21	2,29	2,22	2,27	2,22	2,31	2,23	2,28	2,20	2,29	2,27	2,35
Forint	0,0147	0,0150	0,0160	0,0140	0,0160	0,0151	0,0160	-	-	0,0150	0,0158	-	-	0,0149	0,0152
Gram aur	64,87	54,29													

Biserica ortodoxă
Sf. Ap. Matia; Sf. 10. Mc. Mărt. pentru icoana lui Hristos; Sf. Mc. Antonin

Biserica romano - catolică
Sf. Tereza Benedicta a Crucii, fc. m., patroană a Europei

Biserica greco - catolică
Sf. Ap. Matia

Ziua precedentă

Arad	31°C
Lipova	30°C
Chişineu-Criş	32C
Săvârşin	29°C
Sebiş	33°C

Umiditate: 44%
Presiune:101 KPA
Precipitaţii: 20%
Vânt:19 km/h
Direcţie vânt: S

Prognoza meteo pentru astăzi:

Temperaturile se vor situa între 15 şi 26 grade. Vântul va sufla cu 18 km/h, dinspre VSV.

VREMEA sâmbătă

15° minim — 26° maxim

ARAD ON http://meteo.aradon.ro
Prognoza meteo pentru Arad

Soarele răsare: 6:25
Soarele apune: 20:54

Fazele lunii:

01.08	8.08	17.08	24.08

Prognoza meteo pentru 3 zile:

Temperaturile minime vor fi cuprinse între 13 şi 16 grade, iar cele maxime între 26 şi 33 grade.

Temp. minime: 13 la 16°C
Temp. maxime: 26 la 33°C

sâmbătă
Ploaie
Min.: 15°C
Max.: 26°C

duminică
Parţialnoros
Min.: 13°C
Max.: 27°C

luni
Însorit
Min.: 13°C
Max.: 27°C

marţi
Însorit
Min.: 16°C
Max.: 33°C

JURNAL ARĂDEAN
Str. Poetului nr. 1C, Arad
Auditat de BRAT

Director editor: Mircea Ţişcă (8465)
Secretariat: 281802 (centrala), fax - 280655
Şef departament difuzare: **Carmen Csordas** - 281797
Şef departament vânzări: **Loredana Păun** (8464)
Marea publicitate: 280943
Mica publicitate: 210775
Tiparul executat la: SC Inform Media SRL, Calea Torontalului, DN 6, km 5,7, Timişoara

Redactor şef: Doru Sava (8418) **Responsabil de număr: Daniel Scridon**
Secretar general de redacţie: Gabriela Groza (8417) **Departamente: Eveniment: Cosmin Mihuţa** (8411), Adriana Barbu (8410), Lucian Şerban (8412), Margareta Szegö (8403); **Politic: Simion Todoca** (8425); **Economic:** Andreea Pintea (8419); **Cultură, Învăţământ: Vasile Filip** (8428), Vasile Sărăndan (8401) ; **Social: Tristan Mihuţa** (8431), Diana Duţu (8429); **Judeţ: Doru Sinaci** (8446) **Sport: Daniel Scridon** (8427), Adrian Hărţău (8433), Leonard Sfâra (8434) ; **Foto: Ştefan Matyaş** (8402); **Tehnoredactare:** Ghizela Şerban (8452), Ramona Vidulescu (8451), Cristi Ciulei (8450); **Designer:** Evelyn Kovago.
REDACŢIE : tel. 281802 (centrala); fax 280655, 281797; e-mail:redactia.jurnalaradean@informmedia.ro, adevaruldearad@informmedia.ro, publicitate.jurnalaradean@informmedia.ro, publicitate.adevarul@informmedia.ro

PE SCURT

• **Controale.** În urma controalelor efectuate, polițiștii rutieri au dat 629 de puncte de penalizare și peste 350 de sancțiuni contravenționale, în valoare de 26.350 de lei. Rutieriștii au reținut 16 permise auto, precum și 11 certificate de înmatriculare. Aceștia au mai avut de soluționat 20 de tamponări.

COMENTARIUL ZILEI

Jocuri murdare

DORU SINACI
doru.sinaci@informmedia.ro

Hotărât lucru, politica a devenit una dintre cele mai rentabile afaceri de pe malurile Dâmboviței. Acest lucru se vede mai ales din lupta josnică și fără perdea care a cuprins clasa politică autohtonă, acum, în preajma alegerilor generale. Spre deosebire de anii trecuți, în lupta electorală actuală sunt implicate din plin și instituțiile statului. Creșterea PSD-ului în urma alegerilor locale i-a speriat atât de mult pe guvernanți și pe cei din jurul președintelui Traian Băsescu, încât au aruncat în joc tot arsenalul din dotare. DNA-ul nu mai pridideşte cu solicitările de trimitere în judecată la adresa lui Adrian Năstase, provocând, la comandă politică, convocarea Parlamentului în sesiune extraordinară.

Cele zece geamuri termopan, parchetul chinezesc din două camere și o depunere în numerar de 400.000 de euro a soției fostului premier Adrian Năstase au devenit cele mai spectaculoase bănuieli de mită din istoria României. Asta, în timp ce procurorii politici de la DNA pierd din vedere faptul că astfel de sume nu se ridică nici la genunchiul unui primar dintr-o comună mai răsărită, ca să nu mai vorbim despre sutele de milioane de euro mânărite de mafia asfaltatorilor din România, de mafia retrocedărilor, de corupția din justiție și atâtea altele.

Colac peste pupăză, elitiști dornici de afirmare de pe dealul Cotroceniului, ca să-și justifice desemnarea pe listele de deputați în circumscripții sigure, alimentează presa străină cu fel de fel de informații false despre adevărata corupție din România, încercând să arunce pisica moartă tot în ograda PSD-ului. În realitate, problemele sunt mult mai simple. Majoritatea cetățenilor au așteptări politice de natură social-democrată și reclamă o atitudine protecționistă a statului, pentru a putea face față scumpirilor fără precedent și a degradării vieții de zi cu zi. Actualii guvernanți cunosc acest lucru și încearcă, pe toate căile și prin toate mijloacele, să erodeze imaginea social-democraților.

Licitație, în septembrie

Arad (A.B.)- Primarul Gheorghe Falcă *(foto)* i-a informat pe aleșii locali că licitația pentru autostrada Arad-Timișoara va avea loc undeva în august sau septembrie. Edilul a punctat, în cadrul ședinței extraordinare CLM de ieri, faptul că a avut o întrevedere cu ministrul Transporturilor, Ludovic Orban, și că a primit garanții de la oficial că licitația pentru tronsonul de autostradă Arad-Timișoara și licitația pentru centura Aradului, în regim de autostradă, vor fi organizate în curând.

„Sperăm că cele două licitații de execuție, vor fi organizate în august sau septembrie", a precizat Falcă.

(Foto: FAN)

Impozite pe gustul puterii

■ Aleșii au votat impozitele și taxele locale pe 2009 și creșterea tarifelor la energia termică.

ADRIANA BARBU
adriana.barbu@informmedia.ro

Arad - Taxe așa cum și le-a imaginat executivul local, tarife mai ridicate la energia termică livrată populației și sume exorbitante stabilite a fi cheltuite pentru renovarea a două clădiri monument istoric. Toate acestea și multe altele au trecut de aleșii locali la ședința extraordinară CLM de ieri. Dacă, în primul caz, opoziția a încercat să-și spună cuvântul, în celelalte două, proiectele amintite au fost votate cu unanimitate de voturi și fără urmă de comentarii, cu toate că vorbim de facturi mai mari la încălzire la iarnă, respectiv de alocarea pe viitor a peste 7 milioane de euro unor clădiri deja ridicate și decorate. Taxele locale pentru anul 2009 au fost, în fapt, singurul subiect care i-a mobilizat cu adevărat pe aleși, opoziția încercând să facă viața mai ușoară firmelor din Arad, fără șansă de izbândă. În fapt, mai toate cele 34 de proiecte au trecut cu unanimitate de voturi de aleși, celelalte proiecte bucurându-se, de asemenea, de votul unei majorități covârșitoare.

Ne confruntăm cu o problemă la încasarea taxei de salubritate

TIBERIU DEKANY

PSD acuză: la secret

Încă din strat, la momentul dezbaterii proiectului privind aprobarea taxelor și impozitelor locale, Teodora Hotăran a cerut amânarea votării, subliniind că a cerut de mai bine de o lună publicarea, afișarea la transparență decizională, a normelor de impozitare care stau la baza stabilirii taxelor locale, însă acest act nu a fost făcut încă public nici până azi. Amendamentul consilierului PSD nu a trecut însă de aleși, cum de altfel nu a trecut de colegi nici un amendament formulat de opoziție la acest proiect. Taxele și impozitele locale i-au adus în sală și de reprezentanții ULALA, cei ai IMM-urilor și chiar un reprezentant al societății civile, Ștefania Zăvoianu, care a ținut să precizeze faptul că toate hotărârile CLM de până acum, care făceau referire la taxa de salubritate, au fost ilegale și că au fost falsificate formularele tipizate de încasare a acestei taxe speciale. „E revoltător cum toată lumea a acceptat această încălcare a legii", a punctat Zăvoianu, care s-a arătat mulțumită că măcar din 2009 taxa de salubritate se va plăti individual.

Nici o facilitate

Taxa de salubritate a fost invocată și de reprezentantul IMM, Mihaela Breaz, însă propunerile acesteia privind modificarea taxei de salubritate, a taxei hoteliere și a impozitului pe teren, deși însușite de aleșii Popa și Dekany, nu au fost agreate de marea masă a consilierilor puterii. Reducerea taxei de salubritate la jumătate, pentru aleșii economici, diminuarea taxei hoteliere (fixată la limita maximă), reducerea taxelor de ocupare a domeniului public, a impozitului pe clădiri pentru persoanele juridice au fost tot atâtea cereri la care consilierii puterii au spus „NU", nu înainte ca primarul să explice de ce, în viziunea sa, cererile opoziției nu sunt posibil de realizat.

Aleșii locali au votat tot ce li s-a pus pe masă (Foto: Șt. Matyaș)

CÂTEVA ÎNTEPĂTURI

Solicitările lui Tiberiu Dekany sunt, fără doar și poate, cele care îi scot cel mai mult din sărite pe aleșii puterii, cu toate că cele mai dese intervenții și cereri vin din partea țărănistului Caludiu Cristea. Dekany a fost repede taxat de președintele de ședință, Ovidiu Marian, atunci când și-a formulat amendamentele privind taxa de salubritate, cea hotelieră și impozitul pe clădiri, viceprimarul amintându-i țărănistului că putea să rezolve aceaste probleme, dacă le considera ca atare, câtă vreme a fost viceprimar, pentru că Direcția Fiscală intra în atribuțiile sale. Dekany a precizat însă că poate dovedi oricând cu martori și acte faptul că a încercat constat să remedieze neajusurile legate de aceste taxe.

Crișul Alb, în stare bună

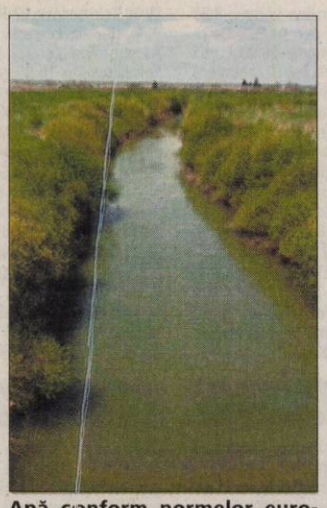

Apă conform normelor europene pe Crișul Alb (Foto: FAN)

Arad (A.B.) - Au examinat calitatea apelor de suprafață în Bazinul Hidrografic Crișuri și au stabilit că, din punct de vedere ecologic, în județul Arad, râul Crișul Alb se află în stare „foarte bună" în procent de 54%. Este vorba de Administrația Națională a Apelor Române, care susține că normelor europene stabilite prin Directiva Cadru privind Apa impun ca, până în 2015, în toate țările membre UE, resursa de apă să atingă o stare ecologică „bună", adică să se încadreze în clasa a II-a de calitate.

Potrivit comunicatului remis de administrație, în primul semestru din 2008, Crișul Alb a fost monitorizat în patru secțiuni, iar rezultalele analizelor încadrează râul în clasele I (54%) și II (46%) de calitate, adica stare „foarte bună" și „bună" pe toată lungimea monitorizată. „S-a înregistrat o calitate a apei bună, în cadrul următoarelor secțiuni: Negrișoara-aval Neagra, Crișul Alb-Baia de Criș, Crișul Alb–Criscior, Crișul Alb-Gurahonț, Sebiș-Sebiș, Tăcăsele-Avram Iancu", se arată în comunicat.

Specialiștii au stabilit calitatea apei comparând valorile obținute pe teren cu cele prevăzute de lege. În fapt, pe baza elementelor de calitate biologice, hidromorfologice, chimice și fizico-chimice se stabilesc cinci stări ecologice pentru râuri: stare foarte bună (clasa I), bună (clasa II), moderată (clasa III), slabă (clasa IV) și stare proastă (clasa V). Administrația Apelor Române va realiza și pe viitor supravegherea calității apelor în flux lent (lunar) și în flux rapid (zilnic).

Bazin de polo în Subcetate

Arad (A.B.) - Primăria Arad e decisă să transmită în folosință gratuită Companiei Naționale de Investiții – „CNI" – S.A. un teren de peste 4.000 mp, situat în imediata vecinătate a Podului Subcetate. Cum consilierii municipali au fost de acord cu intenția primăriei, suprafața vizată va fi transmisă doar pentru o anumită perioadă, adică, mai exact, până când CNI va finaliza bazinul de înot de polo destinat locuitorilor din municipiu. Bazinul de înot este prevăzut în hotărârea de Guvern 414/2007 și urmează a fi realizat prin Compania Națională de Investiții. Pentru a benficia de programul bazinelor de înot, autoritățile trebuie să pună la dispoziția companiei terenul, fapt pe care l-a decis, ieri, și Consiliul Local al municipiului Arad. Viitorul bazin pentru polo urmează să prindă contur în zona Subcetate, între urcarea spre podul peste Mureș și breteaua care coboară spre Subcetate și subtraversează podul.

ARADON ONLINE **www.aradon.ro**
Aici download proiect bazin de înot de polo

Indicatoare ignorate. Șoferii arădeni par să acorde din ce în ce mai puțină importanță indicatoarelor rutiere. În zona Podgoria, de exemplu, în ciuda unui indicator care interzice șoferilor parcarea pe o anumită stradă, mașinile stau zilnic acolo, conducătorii auto nefiind impresionați nici măcar de indicatorul adițional, care îi avertizează că mașinile parcate acolo vor fi ridicate. (Foto: Alina Matiș)

PE SCURT

• **GPS pentru transportatori.** Din ce în ce mai mulţi transportatori din România îşi instalează pe întreaga flotă auto sisteme GPS (de poziţionare globală). Motivul este nevoia de eficientizare a afacerii, de reducere a timpilor morţi şi, nu în ultimul rând, de a elimina furturile, mai ales cele de combustibili, făcute de propriii şoferi.

SUDOKU

Reguli:

În fiecare bloc sunt câteva cifre între 1 şi 9, stabilite dinainte. Acestea trebuie completate cu cifrele lipsă, în aşa fel încât fiecare număr să figureze o singură dată. De asemenea, cifrele de la 1 la 9 trebuie să figureze o singură dată atât pe rândurile orizontale cât şi pe coloanele verticale ale celor nouă blocuri luate împreună.

ÎNCEPĂTORI

2	7						5	
6				2	7		3	1
		5	1		8			7
		7			6	3		2
	4				9	1	7	6
	2	6	3	7	1	5		
			7	1	5		9	
7	8			3		2	1	
	5	4	8	9				

AVANSAŢI

1	4							
8					4		3	5
		2	5		9			4
		4			8	3		
						5	4	8
	1	8	3			2		
			4	5	2		6	
	9			3		1		
	2	7	9	6				

Soluţia jocului din numărul precedent

8	1	9	3	5	2	4	7	6
6	2	3	7	1	4	8	9	5
7	4	5	9	6	8	1	2	3
2	5	7	4	3	1	9	6	8
4	3	6	8	7	9	5	1	2
1	9	8	5	2	6	7	3	4
9	8	2	1	4	3	6	5	7
3	7	4	6	9	5	2	8	1
5	6	1	2	8	7	3	4	9

ÎNCEPĂTORI

9	5	6	3	2	1	7	4	8
8	1	3	4	5	7	9	6	2
4	7	2	6	8	9	5	1	3
1	2	4	7	3	5	6	8	9
7	3	8	9	4	6	2	5	1
5	6	9	2	1	8	4	3	7
6	9	1	5	7	3	8	2	4
3	4	7	8	6	2	1	9	5
2	8	5	1	9	4	3	7	6

AVANSAŢI

Reguli noi pentru mansardare

■ **E nevoie de acordul celor de la ultimul etaj şi a două treimi din membrii asociaţiei.**

Mansardarea îmbunătăţeşte imaginea blocului (Foto: FAN)

Bucureşti/Arad (D.D.) - Supraetajarea şi mansardarea imobilelor va fi realizată cu aprobarea a două treimi dintre membrii asociaţiei de proprietari şi cu acordul tuturor proprietarilor apartamentelor de la ultimul etaj, potrivit unui proiect al Ministerului Dezvoltării, Lucrărilor Publice şi Locuinţelor pentru modificarea legii asociaţiilor de proprietari.

Modificarea legislativă este necesară pentru a permite realizarea de lucrări de reabilitare şi mansardare a blocurilor de locuinţe şi reglementează decizia de iniţiere a lucrărilor, precum şi înstrăinarea cotei părţi indivize aferentă proprietăţilor individuale din terasa blocului.

Întrucât realizarea mansardării nu se face de către asociaţia de proprietari, iar spaţiile de locuit construite astfel nu devin proprietate a asociaţiei, modificarea legislaţiei permite reglementarea situaţiei proprietăţii terasei pe care se va construi mansarda şi care, potrivit statutului asociaţiei de proprietari, revine tuturor proprietarilor de locuinţe din bloc, în cote părţi indivize.

Legea 230/2007 stabileşte şi faptul că proprietarii sunt obligaţi să ia măsuri pentru consolidarea sau modernizarea clădirii, pentru reabilitarea termică şi eficienţa energetică, iar pentru clădirile afectate de seisme, aceştia trebuie să ia măsuri urgente pentru consolidare, cu sprijinul autorităţilor competente.

De asemenea, prin programul de reabilitare termică a blocurilor de locuinţe şi condominii, în conformitate cu prevederile OUG 187/2005, Guvernul pune la dispoziţie resurse financiare importante pentru investiţii în reabilitarea termică şi asigurarea eficienţei energetice a acestor imobile, finanţarea cheltuielilor fiind asigurate în proporţie de 34 la sută de la bugetul de stat, 33 la sută de la bugetele locale şi 33 la sută din fondul de reparaţii al asociaţiilor de proprietari.

Proiectul legislativ se află în dezbatere publică, pe site-ul MDLPL, până în 14 august.

ARĂDENII SE ÎNGHESUIE LA MANSARDAT

Până acum, patru asociaţii de locatari din Arad şi-au vândut acoperişul unor firme care să ridice aici apartamente sau locuinţe, însă imaginea acestor blocuri şi gradul de confrom termic au crescut substanţial. Probabil rezultalele vizibile le-au dat curaj şi altor asociaţii de proprietari care au decis fie să vândă unor firme de construcţii acoperişul, fie să execute ei, în numele lor, mansardarea pentru a vinde mai apoi apartamentele. La Primăria Arad au fost deja înregistrate, în acest an, nu mai puţin de 14 cereri pentru eliberarea certificatelor de urbanism care stau la baza mansardării de blocuri, iar numărul acestora creşte pe zi ce trece.

PROGRAME TV - SÂMBĂTĂ

TVR 1

07:00 **Jocurile Olimpice: Beijing 2008**
07:00 **Gimnastică masculin**
07:00 **Judo**
07:00 **Tir**
09:00 **Handbal: România – Kazahstan**
08:50 **Canotaj** (România)
10:00 **Tir**
11:00 **Gimnastică masculin: Japonia, Cehia, Rusia, Franţa, Canada**
13:00 **Judo finale** (România)
13:30 **Nataţie calificări** (România)
15:00 **Gimnastică masculin** (România)
17:15 **Concert Trupe: topuri: hit-uri**
18:00 **Teleenciclopedia** (reluare)
18:30 **Eroii Olimpiadei** (criptat)
19:00 **Jurnalul TVR Meteo Sport**
20:10 **Agenda Olimpică**
20:20 **Instinct** (thriller SUA 1999) Cu: Anthony Hopkins, Cuba Gooding. Regia Jon Turteltaub. Ethan Powell, cunoscut expert în comportamentul gorilelor din Rwanda, studiază comportamentul animalelor în habitatul lor natural.
22:30 **Figuranţii** (s)
23:00 **Ziua Olimpică**
00:10 **Soldaţi de hârtie** (thriller SUA 2002) Cu: Kevin Hart: Beanie Sigel, Damon Dash. Hoţ mărunt, Shawn doreşte să dea lovituri de anvergură. Dar ghinionist, el intră mereu în încurcături, care-l aduc în faţa poliţiei.
01:45 **Concursul Naţional de Modele** (r)
02:30 **Jurnalul TVR** (r)
03:05 **Spionaj în familie**

PRO TV

08:00 **Ştirile ProTv**
10:00 **Iluzii destrămate**(r)
13:00 **Ştirile Pro Tv**
13:15 **Caravana Dansez pentru tine** Dan Bordeianu, C.R.B.L., Mihai, Alex, Delia, Ioana Ginghină, Oana şi Daniela Gyorfi încep competiţia visurilor la "Dansez pentru tine", sezon nou.
14:15 **Monstrul din insula Comoril** (aventuri Noua Zeelandă, 2004)
16:15 **Made in Romania** (r) Alături de Călinescu s,i Smiley în spectacolul "Made în Romania" vor fi doi dintre favoriţii telespectatorilor Pro Tv: Romică Ţociu şi Cornel Palade. Ajutoare de nădejde întotdeauna, Ţociu şi Palade vor fi de data aceasta doi psihologi atipici care vor analiza comportamentul poporului român.
18:55 **Ştirile Sportive**
19:00 **Ştirile ProTv Sport Vremea**
20:30 **Desperado** (thriller SUA, 1995) Cu: Antonio Banderas, Salma Hayek, Steve Buscemi, Joaqium de Almeida
22:45 **Luptătoarea** (dramă Australia, 2000) Cu: Michelle Rodriguez, Jaime Tirelli, Paul Calderon, Santiago Douglas "Lupta'toarea" este povestea unei fete de liceu în care se acumulează progresiv o furie legată de tot ce înseamnă viaţa ei: sărăcie, umilinţe îndurate în familie, izolare şi, în general, o mediocritate apăsătoare.
00:45 **Jugaru Shukaru** (best of)
01:30 **Armă mortală 1** (r)
03:15 **Luptătoarea** (r)
05:15 **Ştirile Pro Tv** (r)

ANTENA 1

07:00 **Colierul de turcoaze** (reluare)
09:00 **Miami Vice** (reluare)
10:30 **Cleopatra** (serial)
12:15 **Felicia**
13:00 **Casa de piatră**
13:40 **Roata de rezervă**
14:15 **Benny Hill** (s) Benny Hill, cel mai popular comic englez, şi-a scris şi şi-a interpretat propriul show de televiziune. O mulţime de feţe, jocuri de cuvinte, umor de calitate şi multe gaguri care vă vor face să râdeţi
15:00 **Divertisment: Folclorul contraatacă** (r)
17:00 **Confidenţial**
19:00 **Observator** Observatorul ANTENEI 1 este construit ca un jurnal de atitudine, în care subiectele mari, grave, naţionale contează şi nu suferă în competiţia cu soluţia facilă a ştirilor sângeroase.
21:00 **Fotbal Liga 1**
23:00 **Teren alunecos** (thriller SUA 1996) Cu: Rob Lowe, Deborah Moore, Kenneth Cranham, Jurgen Prochnow La aflarea veştii că în 1944 în secret a fost semnat un act foarte important prin care Mao garanta suveranitatea Imperiului Britanic încă mulţi ani asupra Hong Kong-ului guvernul britanic, mafia, oameni de afaceri chinezi, toţi se pun în mişcare pentru a intra cât mai repede în posesia acestuia.
01:00 **Sport** (r)
01:30 **Concurs interactiv**
02:30 **Observator** (r)
03:30 **Teren alunecos** (r) (thriller SUA 1996) Cu: Rob Lowe, Deborah Moore

HBO

06:00 **Sydney White şi cei şapte tocilari** (Comedie, SUA, 2007)
07:45 **Ia-o de la capăt** (Comedie, SUA, 2007) Regia: Douglas Horn. Cu: Cedric Yarbrough, D.B. Sweeney, Missi Pyle
09:10 **Echipa de fotbal** (Comedie, SUA, 1986)
10:55 **Doamna din apă** (Dramă, SUA, 2006)
12:45 **Cupa Gilbert** (Comedie, SUA, 2006) Regia: Steven Robman. Cu: Terry Bradshaw, Christopher Gorham, Nicholas Brendon
14:15 **Să dansaţi bine!** (Dramă, SUA, 2006)
16:10 **Brigada tigrilor** (Acţiune, Franţa, 2006) Regia: Jerome Cornuau. Cu: Clovis Cornillac, Edouard Baer, Diane Kruger
18:15 **Viaţă de boem** (Dramă, SUA, 2005) Regia: Chris Columbus. Cu: Rosario Dawson, Taye Diggs, Wilson Jermaine Here
20:30 **Larry David, inamicul public nr. 1** (Comedie, SUA, 2001)
21:00 **Cutia cu secrete** (Dramă, SUA, 2005) Regia: David Siegel. Cu: Kate Bosworth, Richard Gere, Juliette Binoche
22:45 **Idilă prin efracţie** (Dramă, SUA, 2006) Regia: Anthony Minghella. Cu: Jude Law, Juliette Binoche, Robin Wright-Penn, Martin Freeman, Vera Farmiga
00:40 **Marele raid** (Dramă, SUA, 2005) Regia: John Dahl. Cu: Benjamin Bratt, James Franco, Connie Nielsen, Marton Csokas, Joseph Fiennes
02:50 **Sub gheaţă** (Dramă, Germania, 2005) Regia: Aelrun Goette. Cu: Adrian Wahlen, Mark Borchardt

TVR 2

8:00 Medalion folcloric 8:30 ABC... De ce? (r) 9:30 Destinaţia România 10:00 Prefix 004011:30 Liber pe contrasens 12:35 Atenţie: se cântă! 13:25 Romanian Superbike 14:00 Jocurile Olimpice - Beijing 2008 Handbal (feminin): Norvegia – China 15:30 Poate nu ştiaţi (r) 15:45 Jocurile Olimpice - Beijing 2008 Handbal (feminin): Germania – Brazilia 18:30 Hotel Babylon (s) 19:30 Atlas (r) 20:00 Maniacii 21:00 Ajutor: îmi arde casa ! (s) 21:30 Jurnalul TVR 22:10 Crime imperfecte (s) 23:10 Norma Jean şi Marilyn (dr.) 1:10 Kojak (r)

AXN

07:00 Schimbul trei08:00 Schimbul trei09:00 Stargate SG-1 10:00 Stargate SG-1 11:00 Stăpânul fiarelor12:00 Stăpânul fiarelor 13:00 Divizia (s) 14:00 Divizia 15:00 Schimbul trei 16:00 Schimbul trei 17:00 The Amazing Race 18:00 The Amazing Race19:00 Mesaje de dincolo 20:00 Mesaje de dincolo 21:00 Minţi criminale22:00 CSI: New York - Criminaliştii 23:00 Pe picior mare (Comedie, SUA, 2001) 01:10 Celula teroristă (film serial)

CINEMAX

07:00 Cacealmaua (Comedie) 09:05 Cei doi fii ai lui Francisco (Dramă) 11:10 Cafeneaua vedetelor - Jessica Alba / Paul Walker 11:35 Noaptea americană (Dramă) 13:30 Celălalt (Dramă) 14:55Hollywood Top 10 - Femei în sport 15:20 Când Harry o întâlneşte pe Sally (Romantic, SUA, 1989) 16:55 Căsătorii aranjate (Comedie) 18:30 În lumina reflectoarelor - Winona Ryder 18:55 Cacealmaua (Comedie) 21:00 Mândrie şi prejudecată (Dramă, Marea Britanie, 2005) 23:05 Scarface (Acţiune, SUA, 1983) 01:50 În visele tale (Dramă) 03:30 Privatizarea (Dramă)

PRIMA TV

07:00 Teleshopping 07:30 Ring Ring - concurs interactiv 09:00 Al şaptelea cer (s) 10:00 Teleshopping 10:30 Jake şi Grăsanul (s) 11:30 Autoforum 12:00 Ciao TV (r) 12:30 Imobiliare Blitz 13:00 Salvaţi de clopoţel (s) 13:30 Inspectorul Gadget (r) 15:30 S.O.S. Salvaţi-mi casa (r) 16:30 Super Nanny reality show (r) 18:00 Focus 18 19:30 Walker, poliţist texan 20:30 Dans murder 2: Nopţi în Havana (romantic, SUA 2004) 22:30 CIA 2 Ţinta: Alexa (acţiune, SUA 1994) 00:30 Pasiuni periculoase 02:30 Focus 03:30 CIA 2 Ţinta: Alexa (r)

PRO CINEMA

08:45 Batman (r) 09:15 Dădaca (r) 09:45 La Bloc (r) 10:15 Ruleta destinului (r) 11:15 Descoperă România 11:45 Zoom în 10 12:00 Entertainment News (s) 13:00 Ocolul Pământului (r) 14:45 Din culisele Hollywoodului: Kung Fu Panda (s) 15:15 Joey (r) 15:45 Familia Bundy (s) 16:45 Francois Villon, poetul vagabond (s) 19:00 Ruleta destinului (s) 20:00 Raven (s) 21:00 Dădaca (s) 21:30 Joey (s) 22:00 Clanul Soprano (s) 23:00 În vreme de război (dramă)

NAŢIONAL

09:00 Cei trei care au speriat Mexicul (r) (f) 11.00 Tibanu 11.30 Ţara lui Papură Vodă 12.00 Pet Zone 12.30 Fit & Chic 13.00 Secrete 13.30 Albumul Naţional 15.30 În plină acţiune (s) 16.30 Nemuritorul (s) 17.30 Mutant X (s) Un proiect secret finanţat de guvern, al cărui scop este acela de a crea mutaţii genetice unor oameni obişnuiţi, are ca rezultat final eliberarea mutanţilor născuţi în laboratoare, în rândul populaţiei. Unul dintre oamenii de ştiinţă responsabili, Adam, a jurat să îi ajute pe mutanţiteres propriu. 18.30 Ştiri Naţional TV 20.15 Monstrul (f) 22.30 Azumi

ACASĂ

06:00 O lume a fiarelor (s) 07:00 Tărâmul pasiunii (s) 09:00 Dragoste nebună (s) 11:00 Bindi, fetiţa junglei 11:30 Terra Nostra (s) 13:15 Lacrimi de iubire (s) 15:30 Luna fermecată (s) 16:25 Vremea de ACASĂ 16:30 Luna fermecată (s) 17:30 Poveştiri adevărate 18:30 Victoria (s) 19:30 Totul sau nimic (s) 21:30 Vila Trandafirilor (romance Belgia 2002) 23:45 Amazonia (s) 00:45 Poveştiri adevărate (r) Vremea de ACASĂ 01:45 Lacrimi de iubire (r) 03:30 Bindi, fetiţa junglei (r) 04:00 Visuri fără preţ (s) 05:00 Banditii (s)

B1

07:30 Azi, mâine 08:00 Euromaxx 10:00 La limita autoshow 10:30 Anotimpurile Chinei 11:00 Codul lui Oreste (r) 13:00 FAN X 14:00 Destinaţii la cheie 14:30 Pasul Fortunei (r) 16:30China 17:00 Gondola d'amore (r) 18:30 TABOO 19:30 CIRQUE DU SOLEIL (s) 20:00 Toate pânzele sus - Misterele mărilor (aventuri, 1976) 22:00 Portret: N. Mărgineanu: PĂDUREANCA (dramă) 00:30 Lumea în 10.000 de minute (r) 01:30 Ce se petrece vara asta (r)

HALLMARK

12.00 Sensul vieţii (r) (film). Dramă, SUA, 2003 Emma Burke este o soţie şi mamă devotată, pentru care vraja s-a risipit şi care nu cunoaşte nimic altceva decât munca. Însă când este rugată să ducă în Hawaii cenuşa unei prietene dragi, Emma porneşte într-o călătorie afectivă revelatoare 14.00 O lume de vis (f). Dramă, SUA, 2001 16.00 McBride: Un om perseverent (film). Poliţist, SUA, 2007 18.00 O lume de vis (reluare) (f). Dramă, SUA, 2001 20.00 Apocalipsa nucleară (f). Dramă, SUA, 2006 22.00 Un bebe de împrumut (f). Poliţist, SUA, 2006

REALITATEA

10.00 Realitatea de la 10.00 11.30 Gillette World Sport Award 12.00 Realitatea de la 12.00 12.45 Cooltura 13.30 Culise 15.05 Fabrica 16.00 Realitatea de la 16.00Ştirile care te fac să înţelegi mai bine şi să afli mai multe despre ce se întâmplă în jurul tău. Cele mai importante evenimente din realitatea internă şi internaţională - politică, societate, sport, divertisment, meteo. 18.00 Realitatea de la 18.00 19.15 Ediţie specială 20.10 Euroscepticii 21.00 Realitatea de la 21.00 22.30 Bucureşti, strict secret 23.00 Realitatea de la 23.00

M1

5:00 Olimpiada 2008 6:55 Ştiri 7:00 Olimpiada 2008 9:00 Ştiri 10:45 Olimpiada 2008 13:00 Ştiri 13:05 Olimpiada 2008 13:30 Olimpiada 2008 15:50 Olimpiada 2008 17:00 Olimpiada 2008 18:35 Genezis 20:00 Luxor show 21:30 Ştiri, sport 20:50 Vara la Balaton 21:05 Lotto 21:20 Olimpiada 2008 23:10 Ştiri, sport 23:20 New Orleans: Jazz cu orice preţ (doc.umentar SUA, 2006) 0:25 Concerte pe A38boat

DISCOVERY

10.00 Moda străzii 11.00 Brainiac 12.00 Cum se fabrică diverse lucruri? 13.00 În viteză a cincea 14.00 Armele viitorului 15.00 Vânătorii de mituri 16.00 Jocuri Olimpice la superlativ 19.00 Cum se fabrică? Această serie ne arată cum se fabrică cele mai obişnuite şi mai prozaice lucruri. Stilul programului este simplu, iar imaginile ne spun povestea modului în care sunt fabricate diverse obiecte. 20.00 Meserii murdare 21.00 Escrocherii adevărate 22.00 Dr. G, medic legist 23.00 Ultimele 24 de ore 00.00 Chop Shop 01.00 Brainiac

PE SCURT

• **Berari.** Românii sunt printre cei mai mari consumatori de bere din Europa. Anual, fiecare român bea de trei ori mai multă bere decât vin, adică 89 de litri de bere. Consumul de bere a crescut în România cu peste 10% compartiv cu anul trecut. Potrivit datelor Asociaţiei Patronale „Berarii României", ţara noastră ocupă locul şase în Europa în ceea ce priveşte consumul de bere. Pe primele poziţii se află cehii cu 161 l/persoană, nemţii cu 118 litri şi austriecii cu un consum de 111 l/persoană.

La Festivalul Jazztergom

Budapesta (B.A.) - La invitaţia ICR Budapesta, trupa Slang şi solista Luiza Zan vor susţine un concert de 90 de minute la Festivalul Jazztergom, vineri, 15 august, de la orele 21, în piaţa centrală a oraşului Esztergom.

Luiza Zan a câştigat premii de interpretare, atât naţionale cât şi internaţionale, printre care în 2003 premiul special al juriului la concursul „Shure Montreux Jazz Voice Competition" în cadrul Festivalului international de jazz de la Montreux iar în 2004 la Bucureşti un premiu al confirmării valorice în cadrul galei premiilor jazz-ului românesc.

Radu Nelu, împărţind ajutoarele (Foto : FAN)

Pentru sinistraţi

Roman (S.T.) - Arădeanul Radu Nelu, preşedintele UDOMR (Uniunea Democrată a Oamenilor Muncii din România), un ONG cu sediul în Arad, a dus ajutoare pentru sinistraţii din localităţile învecinate municipiului Roman. Împreună cu preotul de la Biserica Sfântul Vasile cel Mare, din Roman, economistul Radu Nelu a distribuit ajutoarele în localităţile Recea şi Ion Creangă. Oamenii au primit alimente, haine, încălţăminte, jucării pentru copii, biciclete şi chiar şi o pianină.

Tamponaţi. O Dacie şi un Opel au intrat în coliziune, ieri, în jurul orei 11.00, la intersecţia dintre şoseaua de centură şi Calea Radnei. Maşinile au fost serios „şifonate", dar, din fericire, nimeni nu a fost rănit. (Foto: Dorin Ocneriu)

mai multe fotografii **www.aradon.ro**

Congresul Naţional al Învăţătorilor

Arad (V.F.) - Congresul Naţional al Învăţătorilor din România şi al Învăţătorilor Români de peste Hotare va avea loc în 6-7 septembrie, la Palatul Parlamentului. Congresul se desfăşoară sub patronajul Ministerului Educaţiei, Cercetării şi Tineretului şi al Camerei Deputaţilor.

„La congres, pe lângă 850 de învăţători din toate judeţele României vrem sa fie prezente şi 50 de cadre didactice de etnie română din Ungaria, Transcarpatia, Bucovina de Nord, Basarabia de Sud, Transnistria, Republica Moldova, Bulgaria, Macedonia, Albania, Timoc, Banatul Sarbesc - ne-a spus Viorel Dolha, preşedintele Asociaţiei Generale a Învăţătorilor din România. Până în prezent, însă, nu am lansat invitaţiile pentru colegii de peste hotare fiindcă nu avem încă asigurată finanţarea cazării şi mesei lor pentru două zile şi cheltuielile de transport".

www.aradon.ro
Aici download Apelul Asociaţiei Învăţătorilor

Turism cu istorie şi muzică veche

■ **Festivalul va continua săptămâna viitoare cu noi concerte la Cetatea Ineu (16-17 august 2008).**

Situl Mănăstirii Bizere din Frumuşeni (Foto: FAN)

Arad (A.S.) - Complexul Muzeal Arad în colaborare cu Filamonica de Stat Arad, cu sprijinul Centrului Cultural Judeţean Arad, organizează a V-a ediţie a FESTIVALULUI DE MUZICĂ VECHE PRIN CETĂŢILE ARADULUI în oraşul Lipova, castelul Bulci şi la cetatea Şoimoş în data de 10 august.

Transportul din Arad va fi asigurat cu un autocar, în limita locurilor disponibile, (plecare: duminică, 10 august, ora 8, din faţa Palatului Cultural) şi va fi vizitat, la ora 8.45, şi situl arheologic Mănăstirea Bizere, care se află la 1.5 km nord-est de localitatea Frumuşeni şi la 12 km est de Arad, pe malul stâng al Mureşului, în locul numit „Fântâna turcului".

> *În program este inclusă şi vizitarea sitului arheologic Mănăstirea Bizere de la Frumuşeni*
>
> **ADELINA STOENESCU**

În anul 1183 a fost atestată pentru prima dată abaţia care avea hramul Sfintei Fecioare Maria, pentru ca la sfârşitul secolului al XII-lea mănăstirea Bizere să funcţioneze ca lăcaş benedictin, aflat sub patronaj regal. Abaţia controla transportul de sare pe râul Mureş. În secolul al XIII-lea mănăstirea cu un număr de 23 călugări, avea un venit anual de 4000 bolovani de sare (produs greu de procurat în acele timpuri). Din secolul al XIV-lea mănăstirea benedictină a cunoscut o constantă decădere, iar la 1557 (după invazia turcească în părţile Aradului şi datorită Reformei religioase), mănăstirea nu mai era consemnată ca fiind funcţională.

Cercetările arheologice, care au demarat în anul 2001 au relevat palatal abaţial, cimitirul iar în anul 2003 au fost descoperite mozaicurile din biserica mănăstirii – de tradiţie bizantină şi romanică (asemănătoare cu cele descoperite în nordul Italiei la Aquileea).

Anul acesta, începând cu 7 iulie, o echipă de specialişti formată din arheologii arădeni – drd. Pascu Hurezan şi Florin Mărginean; dr. Adrian Andrei Rusu – cercetător la Institutul de Arheologie şi Istorie a Artei Cluj-Napoca continuă investigaţiile arheologice de la Bizere: delimitarea perimetrului sitului, continuarea cercetării în zona palatului abaţial şi a laturilor vestice şi estice ale claustrului mănăstirii.

www.aradon.ro
Aici mai multe detalii

JURNAL ÎNTREABĂ: *„Ce părere aveţi că din ce în ce mai mulţi medici pleacă să lucreze în străinătate?"*

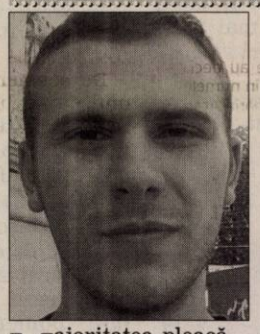

Majoritatea pleacă din cauza banilor, salarile sunt foarte mici, nu-ţi ajunge pentru un trai cât de cât decent. Pe bani puţini îţi cer să lucrezi mult.

MARIUS STICIA (23 ANI), TAPIŢER

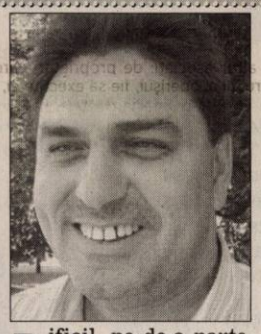

Dificil, pe de-o parte ei pleacă din cauza neajunsurilor şi pe de altă parte, pregătirea profesională le dă dreptul la o remuneraţie mai mare.

GHEORGHE ILA (38 ANI), INFORMATICIAN

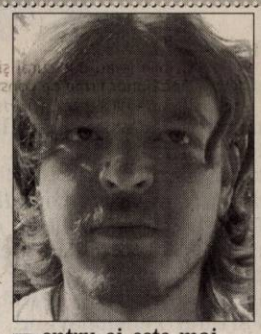

Pentru ei este mai bine, pentru noi mai rău. În străinătate au condiţii mai bune, salarii mai mari, duc o viaţă decentă în comparaţie cu România.

MIHAI ABRUDAN (22 ANI), PROGRAMATOR

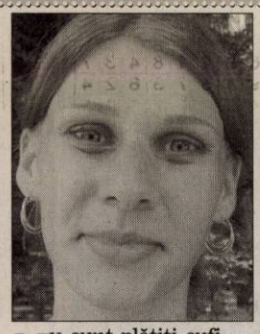

Nu sunt plătiţi sufi-cient, au învăţat foarte mult iar răsplata este un salar foarte mic. Peste graniţă au un salar mai mare şi nu se pretează la cadouri.

LAURA PEII (21 ANI), STUDENTĂ

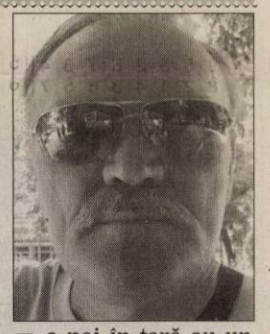

La noi în ţară au un salar foarte mic şi nu se rentează să profeseze aici, guvernul ar trebui să le ridice salarul. În altă ţară se câştigă mai bine.

FRANCISC ADOVA (51 ANI), PENSIONAR

Parteneriat de sport şi engleză

■ **La Liceul Baptist „Alexa Popovici", de câteva zile, curtea zumzăie de o forfotă neobişnuită.**

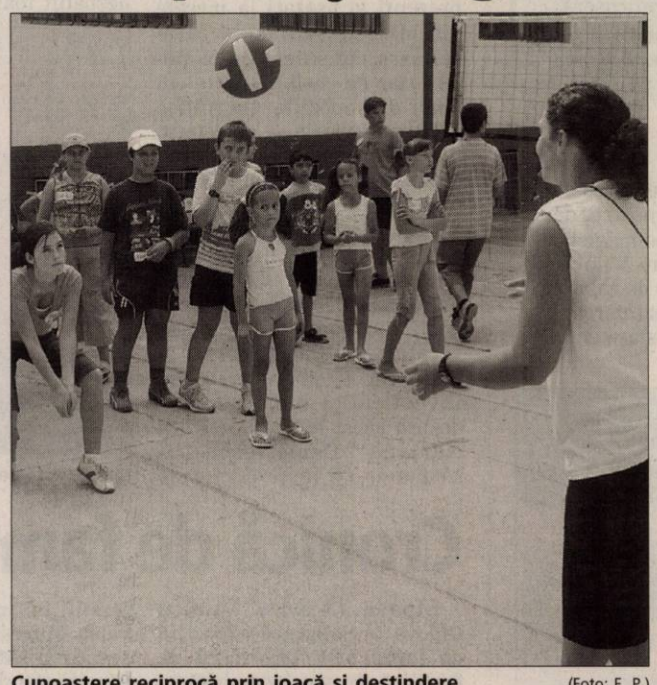

Cunoaştere reciprocă prin joacă şi destindere (Foto: E. P.)

Arad (V.F.) - Un grup de elevi americani de la „Tree of Life" Christian High School din Columbus-Ohio au avut apreciabila iniţiativă de a organiza la şcoala arădeană, cu care au stabilit un parteneriat educaţional încă din 2004, o serie de evenimente recreative. Dacă anul trecut ei au derulat un proiect similar prin participarea echipei de fotbal, anul acesta ştafeta a fost preluată de echipa feminină de volei.

> *Copiii iubesc deja România şi plănuiesc să se întoarcă. Oamenii sunt deschişi, prietenoşi, plini de compasiune, peste aşteptările noastre*
>
> **NICOLE BOMPART**

Timp de două săptămâni, elevii din SUA care vizitează Liceul Baptist desfăşoară un program de activităţi sportive şi de recreere, pe două niveluri de vârstă: între orele 9-13 – pentru copii de la 8 la 13 ani, iar între orele 18-21 – pentru adolescenţi. Media participării zilnice este de aproximativ 40 de persoane.

Profesoara Nicole Bompart, însoţitoarea grupului din Columbus-Ohio, apreciază că pentru elevii săi timpul petrecut în România constituie deopotrivă un beneficiu şi o provocare.

PC strânge ajutoare

Arad (S.T.) - La iniţiativa vicepreşedintelui PC, Lia Ardelean şi a preşedintelui interimar al filialei arădene, Mircea Purcaru, conservatorii arădeni au demarat o campanie de colectare a ajutoarelor pentru sinistraţi. Cei care doresc să doneze alimente neperisabile, obiecte de uz casnic, mobilier, păturі sau alte obiecte, se pot interesa la sediul PC de lângă Biserica Roşie sau telefonic, la numărul 0752-241474. Coletele mai mici pot fi aduse la sediu, iar cele voluminoase se vor fi preluate de la domiciliu. „În mai multe rânduri, nu doar când au fost inundaţii, am apelat la arădeni să îi ajute pe cei aflaţi în nevoi şi de fiecare dată am rămas impresionată de promptitudinea cu care ei au răspuns, de solidaritatea faţă de semenii lor", a spus Lia Ardelean.

PE SCURT

• **Centură.** În curând, localitatea Cermei va avea o centură ocolitoare pentru traficul greu, lucrările fiind deja începute. Centura va deservi şi zona industrială a comunei, care începe să prindă contur.

Ansamblu folcloric

Covăsânţ (D.S.) - Ca răspuns la invitaţia lui Traian Balint, primarul comunei Covasânţ, lansată anul trecut la Festivalul de folclor din Karlovy Vary, duminică la ora 19.00, ansamblul folcloric Dylen- Karlovy Vary din Cehia va susţine un spectacol pentru locuitorii comunei. Menţionăm că ansamblul folcloric din Covăsânţ, reprezentând România, a obţinut la acel festival locul doi după echipa Mexicului.

Pelerinaj

Arad - Parohia Ortodoxă Română Arad-Şega 1, organizează în perioada 25-30 august, pelerinaj la sfintele mănăstiri, pe următorul traseu: Arad - Tg. Mureş - Borsec - Tg. Neamţ - Iaşi - Suceava - Gura Humorului - Rădăuţi - Câmpulung - Topliţa - Arad.

Informaţii şi înscrieri la telefon: 0257/243122; 0744.561.149; 0357/421540.

(Foto Dorin Ocneriu)

Biserică în reparaţii

Conop (D.O.) Lucrările la biserica ortodoxă din Conop au început anul trecut şi continuă şi în acest an. „Aşteptăm suma de 50.000 lei care urmează să ne parvină de la Ministerul Culturii şi Cultelor pentru a putea finaliza în această toamnă exteriorul bisericii" ne spune pr. Sorin Ciurlea. Donaţiile credincioşilor care vor să ajute pot fi făcute la parohia Conop.

Sinagogă. Odinioară, în Cermei trăiau numeroşi evrei, care ridicaseră şi o sinagogă, în prezent biserică creştină. (Foto: D. Sinaci)

Halta Corfeni

Lipova (D.O.) Continuăm prezentarea staţiilor CFR deteriorate din judeţul nostru, de data aceasta cu un exemplu de pe magistrala de vest: halta Corfeni. Aflată între Milova şi Conop, deserveşte zilnic circa 30 de călători din satul Odvoş. Nepăsarea şi dezinteresul celor de la CFR au adus-o într-o stare de plâns.

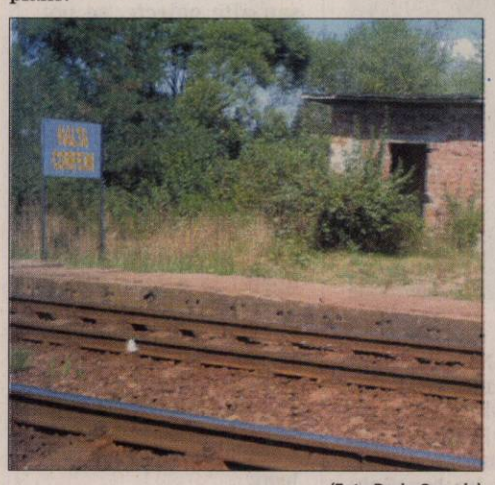

(Foto Dorin Ocneriu)

Scandal fără precedent la Cermei

Cinci consilieri din opoziţie văduvesc comuna de o investiţie de patru miliarde.

DORU SINACI
doru.sinaci@informmedia.ro

Cermei - Joi, pe la ora 10,00, când am ajuns la Cermei, în faţa primăriei era zarvă mare. Vreo 40 de oameni erau deja strânşi în faţa sediului administrativ, aşteptând cu nerăbdare începerea şedinţei consiliului local. Motivul ? Pe ordinea de zi figura aprobarea unei investiţii guvernamentale de peste cinci miliarde de lei pentru o bază sportivă, contribuţia de co-finanţare a cermeienilor fiind de doar un miliard de lei. Altfel spus, patru miliarde de lei veniţi gratis din partea guvernului României pentru dezvoltarea utilitară a comunei Cermei. Toate bune şi frumoase, numai că pentru aprobarea acestei investiţii este necesar ca două treimi dintre consilierii locali să voteze în acest sens. Din informaţiile pe care le-am cules la faţa locului, ne dăm repede seama că primarul Ioan Vesa are de

Mulţimea revoltată se adună în faţa Primăriei (Foto: D. Sinaci)

> *Pierdem cinci milarde dintr-o prostie*

IOAN VESA

partea sa şase consilieri locali din totalul de 11, iar hotărârea trebuie aprobată de minimum opt consilieri. Ceilalţi cinci consilieri, care reprezintă opoziţia locală, provin din PD-L, doi, iar câte unul din PSD, PRM şi Partidul Pensionarilor. Evident, ca să-i sensibilizeze pe consilierii din opoziţie să voteze proiectul de investiţie, primarul liberal şi cei şase consilieri de la putere au chemat şi câteva zeci de cetăţeni la şedinţă.

Şedinţă cu scântei

Şedinţa consiliului local începe fix la ora 11,00, cum era programată, toţi cei unsprezece consilieri fiind prezenţi şi aşezaţi la mesele din mijlocul sălii. De-o parte cei şase consilieri de la putere, iar de cealaltă parte cei cinci din opoziţie. La mijloc primarul, vicele şi secretara, iar pe de margini aproape cincizeci de localnici. Preşedintele de şedinţă, Han Virgil, citeşte convocatorul şi ordinea de zi, după care începe scandalul. Consilierul Suciu Leontin, de la pensionari, acuză faptul că în convocatorul iniţial figura ca şi iniţiator al proiectului de investiţie şi habar n-avea despre acest lucru. Secretara Adriana Demetrescu îi răspunde că în proiectul de astăzi nu mai figurează ca iniţiator. Acelaşi lucru îl reclamă şi consilierul PSD Ioan Flonta, iar Han Virgil îi răspunde de la obraz că „cu dumneata am vorbit eu personal şi ai fost de acord !" Consilierul Silaghi Roman, PD-L, declară că „mai întâi ar trebui să se aleagă viceprimarul în mod statutar şi abia apoi să vorbim despre investiţii." Îl secondează colegul de partid Mariş, care le

> *Vai de capul lor, că nu-s buni de nimic*

UN LOCALNIC

reproşează celor de la putere că iau hotărâri de unii singuri şi nu se consultă cu nimeni. Intervine primarul Ioan Vesa, care îi informează că „deşi n-aţi participat la şedinţa trecută, când am dezbătut toate aceste lucruri, pe 27 august suntem chemaţi la Bucureşti, să semnăm documentaţia pentru baza sportivă, altfel pierdem banii. Dumneavoastră nu vreţi să votaţi proiectul şi nu ştiu de ce. Sunt de opt ani primar şi am lucrat cu două consilii locale până acum, dar n-am mai pomenit aşa ceva." Spiritele se încing, iar preşedintele de şedinţă propune votarea proiectelor de pe ordinea de zi. Şase consilieri votează pentru, iar cei cinci se abţin. Deci, fiind necesare opt voturi pentru, proiectul bazei sportive este respins. Atunci explodează sala. Consilierul Mariş spune că „avem şi noi aderenţii noştrii", la care oamenii din sală zic :„Aduceţi-i aici, să-i vedem. Le este ruşine că v-au votat. Noi vrem să fim iarăşi ce-am fost, o comună mare şi frumoasă, iar voi nu vreţi să votaţi pentru ca să primim de la Guvern cinci miliarde şi să avem o bază sportivă frumoasă." Pârv Ioan şi Sturza Ioan sunt de departe cei mai revoltaţi : „Domn primar, hai să desfiinţăm consiliul local. Să scăpăm de

> *Mai bine să dizolvăm Consiliul*

HAN VIRGIL

nenorociţii ăştia. Facem alegeri, dar măcar nu pierdem banii." Sunt şi voci mai aspre către consilierii din opoziţie : „Stai ca la birt şi te scarpini subsuoară. Pentru atâta ai ajuns consilier ?" Părăsim Cermeiul, lăsând în urmă o atmosferă încărcată de patimi politice, încă nestinse din campania electorală. Şi o sumă de oameni care ar fi putut avea o bază sportivă model în judeţul Arad, doar oraşul Chişineu-Criş mai fiind eligibil în acest sens din judeţul nostru pentru a accesa fonduri guvernamentale.

Spirite încinse în Consiliul local Cermei (Foto: D. Sinaci)

ORDINEA DE ZI

1. Proiect de hotărâre privind aprobarea Studiului de fezabilitate pentru obiectivul „Bază sportivă" în localitatea Certmei, precum şi a altor măsuri complementare în acest sens.
2.Proiectul de hotărâre de aprobare a cofinanţării pentru obiectivul „Bază sportivă".
3. Proiect de hotărâre privind rectificarea bugetului local.
Grup consilieri iniţiatori : Benţe Aurel, Borha Sever, Han Virgil, Pitaş Petru, Stanca Constantin, Toma Cornel.

Cronică de familie la Lipova

Lipova (A.S.) - Muzeul Lipova organizează expoziţia de fotografii „Cronică de familie", ce va fi deschisă în perioada 10 august - 10 noiembrie a.c. Vernisajul va avea loc duminică, 10 august, ora 10, prezintă istoricul arădean Dan Demşea. Expoziţia de la Lipova ilustrează fragmente din viaţa cotidiană a unor familii de intelectuali de pe valea Mureşului. Învăţătorii, preoţii şi sătenii, investiţi cu funcţii administrative şi bisericeşti, au avut iniţiative civico-politice şi spirituale în arealul geografic cuprins între valea Muresului şi Munţii Zărandului, reprezentat de satele Lupeşti şi Pârneşti. Atmosfera de familie este redată de fotografii expuse şi care au aparţinut unor membrii ai familiilor Văţianu, Lupuţiu, Tomuţia şi Baba. Exponatele, alături de alte numeroase piese din colecţia muzeului, fac parte dintr-o valoroasă colecţie de familie, donată muzeului de urmaşii preotului-învăţător Ioan Silviu Tomuţia.

Familia Tomuţia în anul 1916 (Foto: FAN)

PE SCURT

●**Interogatoriu.** Premierul israelian Ehud Olmert a fost interogat, ieri, la reşedinţa sa din Ierusalim, pentru a cincea oară de poliţişti, într-un caz de corupţie, relatează Reuters. Olmert a respins acuzaţiile aduse. Interogatoriul la care a fost supus Olmert, ieri, a durat trei ore, cu o oră mai mult decât planificase poliţia, a declarat un purtător de cuvânt al poliţiei.

Yangdutso Yangkartsang (Foto: FAN)

Tibetanii protestează

Bruxelles (MF) - Circa 200 de manifestanţi tibetani, unii dintre ei de nerecunoscut din cauza bandajelor însângerate şi lanţurilor prinse de mâini, au protestat, ieri, la Bruxelles, în cartierului european, relatează AFP. Preşedintele comunităţii tibetane din Belgia, care numără 800 de membri, a doua ca mărime din Europa după Elveţia, a fost primit ieri, de un membru al cabinetului comisarului european pentru Relaţii Externe, Benita Ferrero-Waldner. Yangdutso Yangkartsang a remis, înaintea debutului ceremoniei de deschidere a Jocurilor.

Fonduri suplimentare

Washington (MF) - Statele Unite vor cheltui 2,2 miliarde de dolari pentru a-şi dezvolta, în Irak şi Afganistan, capacitatea aeriană de supraveghere, recunoaştere şi culegere de informaţii, a declarat joi un purtător de cuvânt al Pentagonului, citat de AFP. Congresul american a acceptat deja ca o sumă de 1,2 miliarde de dolari să fie alocată pentru a putea spori în timp scurt capacităţile de culegere de informaţii din Irak şi Afganistan, a explicat purtătorul de cuvânt, Bryan Whitman. Secretarul american al Apărării Robert Gates a aprobat, la rândul său, alocarea unor fonduri suplimentare de un miliard de dolari pentru ca noua serie de informaţii să fie valorificate şi analizate, a precizat purtătorul de cuvânt.

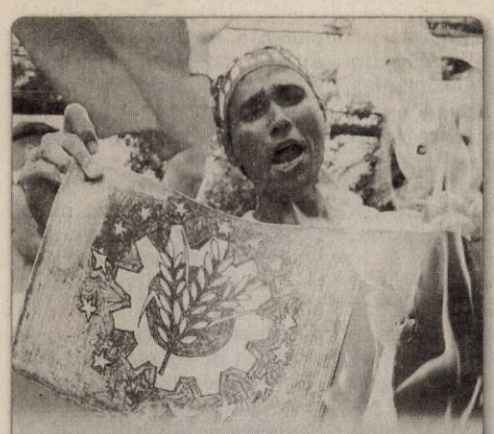

Protest. Activişti pro-democraţia din Myanmar, scandează sloganuri în timp ce ard un drapel pe parcursul celei de-a 20-a aniversări a Revoltei Populare din Burma, în faţa ambasadei Myanmar din Bangkok, Thailanda.

Armistiţiu olimpic

Beijing (MF) - Secretarul general al ONU, Ban Ki-moon, a făcut apel, ieri, cu puţin timp înainte de deschiderea JO, la respectarea unui armistiţiu olimpic la toate conflictele din lume, într-un mesaj înregistrat şi difuzat pe stadionul olimpic din Beijing, informează AFP. „Cer tuturor celor care participă la lupte în orice colţ al lumii să respecte armistiţiul olimpic", a spus Ban Ki-moon, după ce a reamintit principiile olimpismului, printre care şi pacea. „Putem da viaţă acestor principii respectând armistiţiul olimpic, reuşind ca părţile implicate în război să depună armele. Conceptul armistiţiului olimpic este mai pertinent ca niciodată", a adăugat secretarul general al ONU. Cu câteva ore înainte de deschiderea JO, Consiliul de Securitate al ONU şi-a exprimat îngrijorarea privind agravarea situaţiei din republica separatistă georgiană Osetia de Sud.

Război în Osetia de Sud

■ „Vom încerca să apelăm la comunitatea internaţională", a declarat Ekaterina Tkeşelaşvili.

Pe străzile din Osetia patrulează tancurile ruseşti (Foto: EPA)

Tbilisi (MF) - Georgia a cerut comunităţii internaţionale să pună capăt „unei agresiuni militare directe" a Rusiei pe teritoriul său, a declarat ieri ministrul georgian de Externe pentru BBC, relatează AFP.

Rusia a avertizat, ieri, că va adopta măsuri de retorsiune împotriva Georgiei pe fondul violenţelor din republica separatistă Osetia de Sud, Tbilisi acuzând, la rândul său, Moscova că îi bombardează poziţiile.

Potrivit postului georgian de televiziune Rustavi, avioanele ruse au bombardat Gori, oraşul natal al fostului lider sovietic Iosif Stalin, situat la 33 de kilometri de Ţhinvali, capitala regiunii separatiste.

Cere ajutor internaţional

„Vom încerca să apelăm la comunitatea internaţională ... partenerii noştri, pentru a adresa un mesaj clar Federaţiei Ruse. Este ultima şansă de a obţine pacea", a declarat ministrul georgian de Externe Ekaterina Tkeşelaşvili.Întrebată cum anume califică acţiunea desfăşurată de Rusia, ea a declarat: „Vorbim despre o agresiune militară directă asupra teritoriului statului suveran Georgia. Nu există nici un alt termen care să poată desemna acţiunile actuale ale Rusiei".

„Federaţia Rusă trebuie să pună capăt tentativelor sale de implicare directă într-o agresiune militară în Georgia", a adăugat el.Forţele georgiene au încercuit Ţhinvali, capitala Osetiei de Sud, şi cel puţin 15 civili au fost ucişi în urma bombardamentelor, potrivit autorităţilor separatiste.

Potrivit unui purtător de cuvânt al Ministerului georgian de Interne Şota Utiaşvili, două avioane militare ruse au fost doborâte de Georgia în timp ce aviaţia rusă a bombardat baza militară georgiană de la Vaziani, în apropiere de Tbilisi.

Bani în plus pentru militarii din Irak şi Afganistan (Foto: EPA)

Fonduri suplimentare

Washington (MF) - Statele Unite vor cheltui 2,2 miliarde de dolari pentru a-şi dezvolta, în Irak şi Afganistan, capacitatea aeriană de supraveghere, recunoaştere şi culegere de informaţii, a declarat joi un purtător de cuvânt al Pentagonului, citat de AFP.

Congresul american a acceptat deja ca o sumă de 1,2 miliarde de dolari să fie alocată pentru a putea spori în timp scurt capacităţile de culegere de informaţii din Irak şi Afganistan, a explicat purtătorul de cuvânt, Bryan Whitman. Secretarul american al Apărării Robert Gates a aprobat, la rândul său, alocarea unor fonduri suplimentare de un miliard de dolari pentru ca noua serie de informaţii să fie valorificate şi analizate, a precizat purtătorul de cuvânt.

Reuniune de urgenţă a OSCE

Viena (MF) - Consiliul permanent al Organizaţiei pentru Securitate şi Cooperare în Europa (OSCE) s-a reunit ieri după-amiază pentru a analiza situaţia din Osetia de Sud, republică separatistă a Georgiei, aflată în centrul unui conflict ruso-georgian, a anunţat OSCE, relatează AFP.

Reuniunea, care se desfăşoară cu uşile închise la sediul instituţiei de la Viena, a început la ora locală 16:00 (17:00 ora României) şi a fost urmată de o declaraţie a preşedinţiei finlandeze a OSCE, potrivit unui comunicat.

Preşedintele în funcţie al OSCE, finlandezul Alexander Stubb, a cerut ieri încetarea imediată a operaţiunilor militare din Osetia de Sud.

„Cer georgienilor, oseţilor şi ruşilor să înceteze focul, să pună capăt operaţiunilor militare şi să oprească noi intensificări", a declarat acesta într-um comunicat.

Trupele georgiene au înconjurat capitala Osetiei de Sud, Ţhinvali, şi cel puţin 15 civili şi-au pierdut viaţa în urma bombardamentelor, potrivit informaţiilor furnizate vineri de autorităţile Osetiei de Sud.

OSCE, care este mandatată să favorizeze negocierile între părţile conflictuale şi să urmărească evoluţia, l-a trimis ieri pe emisarul special Heikki Talvitie în Georgia pentru a încerca să readucă situaţia la calm.

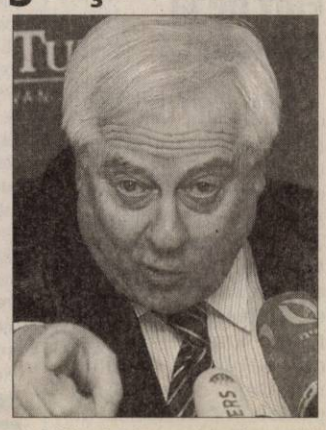

Heikki Talvitie, emisarul special OSCE în Georgia (Foto: FAN)

Cerşitul este un drept uman

■ Oraşele italiene, Verona şi Ravenna (nord-est) au interzis cerşetoria.

Vaticanul este de acord cu cerşitul (Foto: FAN)

Roma (MF) - Responsabilul Vaticanului pe probleme de justiţie şi imigraţie, cardinalul Renato Marino, a definit ieri drept „inacceptabile" măsurile de interzicere a cerşetoriei adoptate de mai multe oraşe din Italia, amintind că cerşitul este un „drept uman fundamental", relatează AFP.„Cerşitul este un drept uman fundamental pentru cei cărora le este foame şi frig. Adevăratul sărac are dreptul de a căuta cum poate pentru a obţine o bucată de pâine şi pentru a cere ajutor aproapelui său", a subliniat cardinalul Martino într-un interviu acordat pu-blicaţiei Corriere della Sera.

Cerşitul o necesitate

„Interzicerea cerşetoriei este în general inacceptabilă. Până în ziua de astăzi nu a fost găsit vreun alt mijloc pentru a răspunde cazurilor de extremă nevoie şi nu cred că se va găsi vreunul prea curând", a precizat cardinalul.

Două dintre oraşele cele mai importante din punct de vedere turistic ale Italiei, Veneţia (nord-est) şi Florenţa (centru), au adoptat de curând măsuri de interzicere a cerşetoriei, justificându-le prin dorinţa de a lupta împotriva exploatării celor care sunt obligaţi să cerşească împotriva voinţei.

Verona şi Ravenna (nord-est) au interzis de asemenea cerşetoria, în timp ce primarul Romei, Gianni Alemanno, a anunţat că va lua o măsură similară.

„Trebuie aduşi în faţa justiţiei profitorii şi combătute cazurile de extorcare, însă, dacă se interzice cerşetoria, se neagă atunci posibilitatea de a oferi ajutor aproapelui şi nu se mai luptă împotriva acestui fenomen", a precizat cardinalul.

Vor demiterea preşedintelui

Islamabad (MF) - Coaliţia de guvernământ de la Islamabad aşteaptă în continuare reacţia generalilor pakistanezi, susţinători ai preşedintelui Pervez Musharraf, privind iniţiativa Guvernului de demitere a şefului statului, relatează Reuters. Musharraf, care a preluat puterea în urmă cu nouă ani în urma unei lovituri de stat, are de ales între demitere şi un vot de încredere în Parlament. Adunarea Naţională, Camera inferioară a Parlamentului de la Islamabad, a convocat o sesiune de lucru, luni, când Musharraf împlineşte 65 de ani, pentru a demara ceea ce ar putea fi un proces sinuos în cazul în care preşedintele nu renunţă la putere.

Perspectiva unei noi crize politice în Pakistan, stat care deţine arsenal nuclear, este privită cu îngrijorare de Statele Unite, Occident şi ţările vecine.

JURNAL ARĂDEAN
MARE Publicitate: 08.00-17.00 Tel: 280943
MICA Publicitate: 08.00-19.00 Tel:210775
Preluarea anunţurilor pentru următoarea zi se face până la ora 18.00

PE SCURT

- **Sancţiuni.** În urma activităţilor întreprinse agenţii de ordine publică au aplicat 22 sancţiuni contravenţionale în valoare de 11.150 de lei.

Accident uşor

Arad (I.C.) - Şoferul unui autoturism a lovit o motocicletă după a executat un viraj fără să se asigure. Evenimentul rutier nu s-a soldat cu urmări grave, cel care se afla pe motor a scăpat cu câteva zgârieturi. Accidentul s-a petrecut pe strada Voinicilor în timp ce S.L., de 28 de ani, vira spre stânga spre strada Păşunii, când a lovit motocicleta condusă de P.A. Din primele cercetări a reieşit faptul că şoferul autoturismului nu s-a asigurat la executarea manevrei de viraj.

Furt de la Armonia

Arad (I.C.) - Un tânăr de 19 ani din Iaşi a fost prins în flagrant în timp ce încerca să scoată din complexul comercial Armonia, trei tricouri. T.L. de 19 ani, a fost ajutat de un amic de 20 de ani din Arad ca să scape de elementele de siguranţă ataşate pe tricouri. Poliţiştii au întocmit deja dosar penal pentru infracţiunea de furt calificat.

Sorin Iercan (Foto: Şt.M.)

Tabere cu probleme

Arad (L.Ş.) - Inspectorii Direcţiei Sanitar Veterinare şi pentru Siguranţa Alimentelor Arad au verificat taberele de copii din Arad. Conform celor declarate de directorul-adjunct Sorin Iercan, nu au fost depistate neregului majore, dar cu toate acestea a fost nevoie ca organele de control să ia măsuri. „Am constatat deficienţe în ceea ce priveşte aparatura de măsurare şi control a temperaturii şi umidităţii. În aceste condiţii am acordat anumite termene pentru remedierea problemelor", susţine Iercan.

ARAD ONLINE **aradon.ro**
Aici mai multe detalii

Clienţii Bancpost, duşi cu vorba

■ Un bărbat acuză banca că nu l-a informat cu privire la condiţiile contractului de creditare.

LUCIAN ŞERBAN
lucian.serban@informmedia.ro

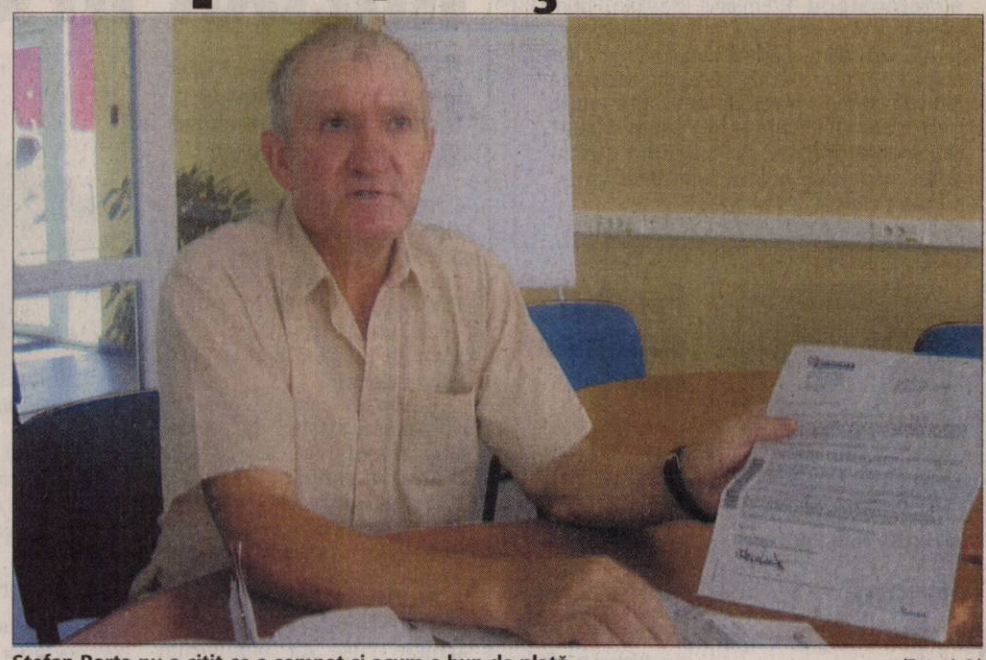

Ştefan Barta nu a citit ce a semnat şi acum e bun de plată (Foto: L.Ş.)

Arad - Ştefan Barta susţine că după ce a luat un împrumut de la Bancpost, dobânzile au început să crească ca Făt-Frumos. Mai mult, a fost trecut şi pe lista restanţierilor, cu toate că plătise în avans o sumă importantă. „Contractul de credit a fost semnat pentru suma de 5.800 de lei, dar în mână am primit doar 5.555 de lei. Cu diferenţa nu ştiu ce s-a întâmplat, nu mi s-a explicat nimic. Mi s-a făcut un grafic de rambursare, iar din septembrie am început să plătesc rata, dobânda iniţială fiind de 11,5%, iar acum a ajuns la 17,45%. Din septembrie anul trecut, până în iulie anul acesta am restituit 3.460 de lei. În 13 mai, am plătit 1.200 de lei, iar în 1 iulie, 1.400 de lei, cu ajutorul unui aparat APS. Am introdus banii şi am primit chitanţele respective. În 15 iulie am fost sunat de la sediul central de la Bucureşti, fiind informat că am restanţe de 140 de lei, asta cu toate că plătisem în plus 2.600 de lei. Ziua următoare am venit la agenţia de unde am luat împrumutul şi am cerut să mi se verifice situaţia financiară. Mi-au făcut apoi o cerere de rambursare anticipată şi mi-au luat un comision din cei 2.600 de lei care au stat la ei în bancă trei săptămâni. Nici acum nu mi s-a dat vreun act. În data de 4 august mi s-a cerut să plătesc o taxă de doi lei pentru a fi scos de pe lista restanţierilor. Am făcut şi acest lucru, dar a doua zi am fost sunat din nou de la Bucureşti să mi se spună că sunt tot restanţier", afirmă bărbatul.

> *Nu mai iau împrumuturi din bancă cât trăiesc deoarece văd că te jecmănesc cu totul*
>
> ŞTEFAN BARTA

Barta mai susţine că niciun angajat al băncii nu s-a deranjat să-l informeze cu privire la faptul că trebuie să plătească comision pentru rambursare anticipată, aflând acest lucru mult mai târziu.

„Dorind să returnez toată suma, am întrebat cât mai am de plată, dacă am dat deja înapoi 3.460 de lei. Am rămas înmărmurit când am aflat răspunsul: 3.300 de lei", şi-a încheiat Barta povestea.

Problemă de comunicare

În ceea ce-i priveşte, responsabilii sucursalei Bancpost Arad nu au dorit să comenteze cele întâmplate, pe motiv că nu au dreptul să ofere informaţii presei.

Cu toate acestea, neoficial ni s-a spus că s-ar putea să fie vorba despre o problemă de comunicare, deoarece clientul ar fi trebuit să primească un exemplar din contractul de credit. Pentru mai multe informaţii, am fost îndrumaţi către şeful agenţiei numărul 2, care a fost însă de negăsit.

Impact frontal din cauza oboselii

Conop (I.C.) - Două persoane, un bărbat şi o femeie au fost răniţi, azi dimineaţă, în jurul orei 04,30, după ce maşina în care se aflau a intrat frontal într-un Nissan cu semiremorcă. Accidentul s-a petrecut pe DN 7, în afara localităţii Conop. V.M., de 47 de ani se afla la volanul unui Mercedes înmatriculat în Bucureşti şi se îndrepta cu maşina spre Deva. Din cauza oboselii acumulate, şoferul a adormit şi a intrat cu autoturismul pe contrasens de unde venea un Nissan cu semiremorcă. Impactul nu a putut fi evitat, Mercedes-ul izbind în plin autoturismul care circula regulamentar din sensul opus. Pentru ca şoferul care a adormit la volan să fie scos din maşină a avut nevoie de intervenţia echipajului de descarcerare de la Bârzava. Aceştia au fost nevoiţi să taie stâlpul autoturismului cu foarfeca hidraulică pentru a-l scoate afară pe şoferul Mercedes-ului care s-a ales cu răni grave, în timp ce pasagera care se afla pe scaunul din dreapta a fost accidentată uşor.

ARAD ONLINE **www.aradon.ro**
Aici mai multe foto şi video

Autoturismele au fost avariate în urma impactului violent (Foto: Vasile Zărăndan)

Igaş, nemulţumit de politicile agrare ale Guvernului (Foto: Ştefan Matyas)

Agricultorii, lăsaţi de izbelişte

■ Deputatul Constantin Igaş condamnă scăderea bugetului pentru hectarul agricol.

Arad (S.T.) - Deputatul democrat liberal, Constantin Traian Igaş, este profund nemulţumit de modul cum înţelege Guvernul Tăriceanu să susţină agricultorii români. Acesta reclamă faptul că bugetul pentru un hectar agricol este în acest an cu peste 65 de euro mai mic faţă de 2007, iar fondurile pe care le-a primit fiecare judeţ pentru subvenţiile în agricultură sunt mai mult decât insuficiente. „Este o bătaie de joc la adresa agricultorilor din partea Guvernului României. Este inadmisibil să nu îi stimulezi pe cei care muncesc din greu şi să îi sfidezi cu sume de bani tot mai mici şi fonduri insuficiente", a declarat Constantin Traian Igaş.

Parlamentarul arădean a fost sesizat de numeroşi primari din judeţ care susţin că sunt în imposibilitatea de a-i ajuta pe agricultori. În acest sens, deputatul Igaş îi va adresa ministrului Agriculturii, Dacian Cioloş, o interpelare pentru a-i cere explicaţii pentru lipsa de transparenţă în acordarea fondurilor şi pentru a găsi soluţii de suplimentare a fondurilor.

Unul din primarii cei mai nemulţumiţi este primarul Felnacului, Nicolae Selegean.

„Oamenii nu au fost informaţi din timp de aceste subvenţii şi foarte mulţi agricultori au aflat din presă de aceste subvenţii. Ei vin la noi după adeverinţe, noi le eliberăm de urgenţă, dar din păcate când ajung să depună toate actele necesare pentru obţinerea de subvenţii află că nu mai sunt bani", spune Nicolae Selegean, primarul Felnacului.

Taxele, la ora adevărului

■ Primăria a făcut publică lista cu zonarea Aradului, ce conţine schimbările propuse pentru 2009.

Arad (A.B.) - Vreţi să aflaţi ce impozit veţi plăti la anul pentru clădiri? Primăria a făcut publică lista cu zonele de impozitare din municipiu, zonarea fiind hotărâtoare în stabilirea cuantumului impozitului datorat Direcţiei Fiscale Arad. Cei care sunt trecuţi în zona A de impozitare vor plăti cel mai mare impozit pe clădiri, în timp ce cei care se află în zona D de impozitare cele mai mici taxe. Zonarea municipiului a fost stabilită, ca şi în trecut, în funcţie de utilităţile şi facilităţile din diferitele zone, însă, în acest an, alte cartiere şi zone au fost mutate dintr-o zonă de impozitare inferioară într-o zonă de impozitare superioară şi, ca atare, vor plăti impozit mai mare.

Străzi precum Dreptăţii, Frăţiei, Vrancei, Lipovei, Stânjenel, Lăcrimioarelor, Ciobanului, Marginei, Podgoriei, Viitorului, Vişinului etc. au fost trecute din zona C de impozitare în zona B. Străzi precum Vaslui, Zalău, Zorilor, Sighişoarei, Trompetei, Tunarilor sau chiar Zona Industrială Sud şi Cartierul Verde (cartiere situate la ieşirea din Arad!) au fost mutate acum din zona B de impozitare în zona A, acolo unde impozitele sunt cele mai ridicate. Imobilele de pe străzi precum Dreptăţii, Frăţiei, Lipovei, Liviu Rebreanu sunt impozitate diferit în funcţie de zona în care sunt situate (aceste străzi fiind împărţite între zona A şi B de impozitare). Zeci de alte străzi au fost trecute din zona B de impozitare în zona A sau din zona C în zona B. Nici o modificare nu a operat în zona D de impozitare, cea mai defavorizată zonă, semn că aici investiţiile în utilităţi se lasă încă aşteptate. Singura excepţie de aici este strada Andy Endre, acolo unde o parte din locuitori vor plăti impozite mai mari. Nici o stradă nu a fost mutată dintr-o zonă de impozitare superioară într-una inferioară.

Zonarea Aradului a fost schimbată în parte (Foto: Călin Andra)

Consilierii au votat, totuşi, ieri, atât taxele şi impozitele locale propuse de Primăria Arad pentru anul 2009, cât şi zonarea municipiului. Singura modificare care a operat în ceea ce priveşte hotărârea privind taxele şi impozitele locale pe 2009 faţă de cea din 2008 se referă tocmai la zonarea Aradului, o serie întreagă de imobile fiind mutate dintr-o zonă de impozitare inferioară într-una superioară, fapt ce va scoate mai mulţi bani din buzunarul arădenilor care se află în această situaţie şi va aduce mai multe venituri la Primărie.

ARAD ONLINE **www.aradon.ro**
Aici listă zonare Arad

JURNAL ARĂDEAN
SPORT
Mai multe informaţii: www.aradon.ro - sport

PE SCURT

• **Speranţe.** „Executat" de Ionuţ Chirilă, pentru că n-a dansat precum a cântat managerul-antrenor al UTA-ei, Florin Hidişan *(foto)* se antrenează pe unde apucă şi aşteaptă zile mai bune. Fostul decar al „Bătrânei Doamne" nu şi-a pierdut speranţa, fiind convins că Federaţia şi, mai apoi, instanţele civile de judecată, îi vor da dreptate.

• **Liga I.** Aseară, în primele partide ale rundei cu numărul 3 din Liga I, la fotbal, am consemnat rezultatele: Poli Iaşi - Steaua 0-2 şi FC Vaslui - Gloria Bistriţa 1-0.

ALBE ŞI NEGRE

Praf în ochii prostimii

DANIEL SCRIDON
daniel.scridon@informmedia.ro

Dacă nu aş fi avut ocazia de a sta de vorbă cu Ionuţ Lupescu, chiar în biroul său de la Federaţia Română de Fotbal, ştirea că acesta, împreună cu Patriţiu Abrudan, vrea să pună ordine în câteva AJF-uri din ţară, m-ar fi dat pe spate.

Numai că, dezamăgirea celor care (mai) cred în vorbele federalului, va fi pe măsura aşteptărilor. O spunem noi, câţiva arădeni, care, naivi, am crezut în spiritul justiţiar al lui Ionuţ Lupescu. Probe indubitabile, fapte extrem de grave, cu tentă penală, hotărâri ale instanţelor de judecată rămase definitive şi irevocabile, toate aşezate într-un dosar voluminos, pe care scria Asociaţia Judeţeană de Fotbal Arad, au ajuns pe masa lui Lupescu. Degeaba.

Ascunşi în spatele drepturilor limitate pe care Federaţia le-ar avea asupra AJF-urilor, prin statut, Lupescu şi ceilalţi federali au pus de fiecare dată NUP, dacă îmi este permisă comparaţia, la astfel de reclamaţii venite din teritoriu. În schimbul unor voturi, care pot face oricând diferenţa.

Buni de plată

Arad (S.C.) - Nemulţumit că a fost „ţepuit" de 6 000 Euro de conducerea Gloriei Arad, jucătorul Petre Ploscariu a depus un memoriu la Federaţie. Cum actele pe care le are sunt „beton" şi verdictul nu poate fi decât unul singur, „tramvaiştii" sunt buni de plată.

Achiziţii

Păuliş (D.S.) - Talpaş, Moţ şi Ali Tolmbaye vor încerca să pună umărul la promovarea păulişanei Păuliş în Liga III. Patronul echipei din Podgorie, Flavius Brandais, a bătut palma cu cei de la Romvest, cei trei având şanse să debuteze, chiar astăzi, în deplasarea de la Nădlac, din runda inaugurală a eşalonului patru.

Flavius Brandais (Foto: D. S.)

Adolf Ivanovici (Foto: Şt. M.)

Cu Moldova

Bucureşti (D.S.) - Selecţionata de box seniori a Transilvaniei va întâlni, în două manşe (6 şi 13 septembrie) selecţionata similară a Moldovei, în semifinalele C.N. pe echipe, o competiţie pe care Federaţia de specialitate încearcă să o revitalizeze. Din selecţionata Transilvaniei, pregătită de Adolf Ivanovici (Box Club UVVG Arad), fac parte şi cei mai buni pugilişti arădeni, în frunte cu Cristofor Alexandru şi Cristian Irimia. În cealaltă semifinală se întâlnesc Dobrogea şi Bucureştiul.

Meci întrerupt de furtună!

■ Amicalul cu Drobeta s-a încheiat în min. 68, când oaspeţi conduceau cu 1-0.

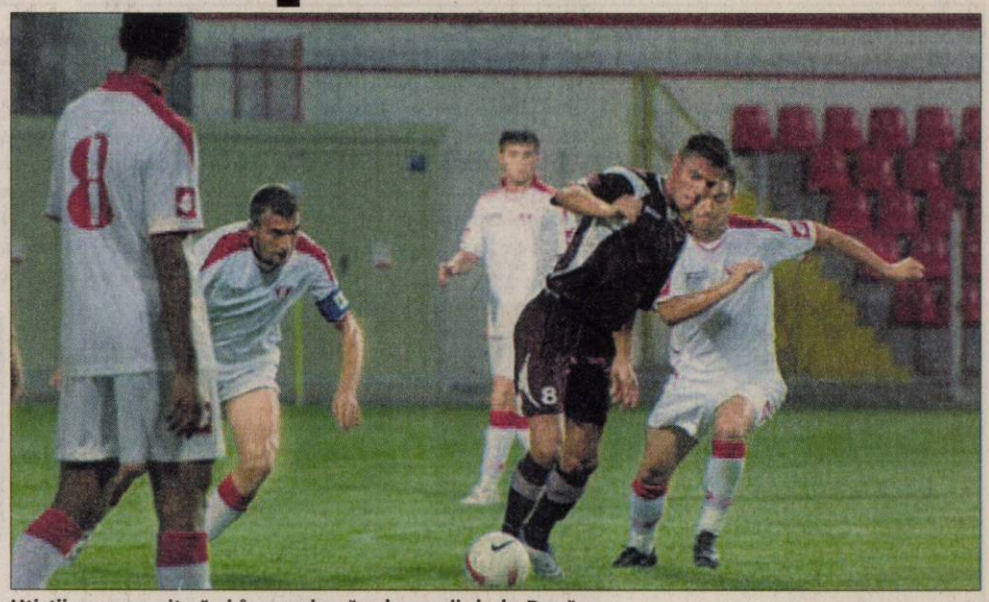

Utiştii n-au reuşit să-şi încercuiască adversarii de la Dunăre (Foto: Călin Andra)

Arad (S.C.) - „Ruperea de nori" care s-a abătut aseară asupra Aradului, a pus punct prematur amicalului dintre UTA şi FC Drobeta Turnu Severin. După ce pauza a ţinut 40 de minute, din cauza primei reprize de ploaie torenţială, arbitrul Viorel Buică a fluierat finalul jocului în min. 68, datorită „potopului".

În momentul întreruperii amicalului, oaspeţii conduceau cu 1-0, graţie unui gol înscris de Trofin, cu largul concurs al portarului Mârne. Din păcate, nici în acest joc, alb-roşii nu au impresionat, acţiunile cu adevărat periculoase fiind o „rarra avis".

Ionuţ Chirilă a început partida în formula: Mârne - Mihuţ, Toc, Chiţa, Văsâie - Ilin, Cr. Todea, M. Gheorghe, Ibeh - Edson, Roszel. Au mai evoluat: Huţan - Buican, Bălan, Polgar, Negru, Puie.

Ultima repetiţie

Mâine, ora 20, în nocturnă, UTA dispută ultimul amical înaintea startului de sezon, în compania colegei de eşalon şi oraş, CSU Vasile Goldiş. Şi la acest meci, intrarea va fi liberă, astfel încât iubitorii fotbalului arădean să poată vedea la treabă cele două grupări locale, care ne vor reprezenta în Liga II.

Gratuităţi la UTA

Arad (D.S.) - Iniţiativă lăudabilă a celor de la UTA. Persoanele cu dizabilităţi şi însoţitorii acestora vor avea acces gratuit la meciurile echipei fanion a Aradului de pe teren propriu în sezonul 2008/2009. Pe baza unor abonamente gratuite care le vor fi oferite, în schimbul unei solicitări la tel: 0731. 290515, zilnic, orele 10-12, aceştia vor avea un loc special amenajat pe pista interioară a stadionului.

În altă ordine de idei, marţi, 12 august, este ultima zi în care vechii abonaţi îşi pot reînnoi abonamentele pe locurile avute în sezonul trecut.

A decis experienţa

Sânleani (D.S.) - La debutul în Liga IV, FC Sânleani a avut ghinionul de a întâlni o echipă experimentată, una din pretendentele la promovare, Şoimii CNM Pâncota. Experienţa trupei lui Marius Bâc şi-a spus cuvântul, oaspeţii impunându-se, scor 5-0, prin golurile marcate de: Rus-2, Filipaş, Szelellky şi Goldiş.

Formaţii - Sânleani: Bolcaş - Cornea, Petcuţiu, Blănaru, Resiga, Monac, Naggi, Kiss, Manu, Vlad, Gavra. Au mai jucat: Csurka - Lazea, Vali, Gelu. Pâncota: Dulhasz - Olariu, Banilievici, Filipaş, Tout, Curta, Szelellky, Anca, Rus, Bisorca, Mangu. Au mai evoluat: Leca, Goldiş, Bâlc, Rafila.

www.romjob.ro

Simultan la 30 de mese

■ Marele maestru Andrei Istrăţescu n-a lăsat nici măcar o remiză adversarilor.

Arad (S.C.) - La sfârşitul săptămânii trecute, în organizarea Şah Club Vados şi Ared, la finalul turneului internaţional de şah ARED OPEN, a avut loc un eveniment şahist deosebit, având în prim plan una din cele mai mari personalităţi ale şahului românesc, marele maestru Andrei Istrăţescu.

Gazdă a fost Restaurantul Dolce Vita, unde marele maestru român (rezident în Franţa), sosit special pentru acest eveniment direct de la Montreal de la Openul Canadei, a dat un simultan la 30 de mese, împotriva unor reprezentanţi ai autorităţilor locale, ai mass-media, ai sponsorilor şi partenerilor competiţiei. Alături de ei au mai jucat cei mai buni juniori arădeni şi cei cinci norocoşi care şi-au câştigat locul în urma concursului realizat pe site-ul clubului Vados.

După trei ore de joc şi câţiva kilometri parcurşi pe la mese, Andrei Istrăţescu s-a impus categoric, scor 30-0. S-au remarcat, totuşi, prin ambiţie şi dârzenie, juniorii Simon Răzvan (cel mai tânăr participant, în vârstă de doar 6 ani), Iovănescu Rareş şi Alb Flavius, cel care a şi rezistat cel mai mult marelui maestru, partida lui terminându-se ultima.

Istrăţescu a învins 30 de adversari în acelaşi timp (Foto: FAN)

Au „înţepat" Albina

Arad (D.S.) - Ieri după-amiază, arena din Aradul Nou a găzduit ultima verificare pe teren propriu a studenţilor de la CSU Vasile Goldiş, înaintea debutului oficial de sezon. Elevii lui „Ole" Roşca au „înţepat" Albina Timiş, scor 3-1 (0-1). Golurile arădenilor au fost reuşite de Leucuţa (venit de la Poli Iaşi, după ce UTA nu i-a dat nici o şansă), Miţiţi şi Bota.

Divizionara B a început în formula: Rusu - Manea, Muşuroia, Toseschi, Turcaş, Burlacu, Novakovic, Pantea, Leucuţa, Miţiţi, A. Drăgan. După pauză, întreg lotul a fost rulat.

În linie dreaptă

■ În proba de dublu a Trofeului „Ţiriac", întâietatea a revenit cuplului Apostu - Carpen

Arad (A.H.) - Turneul „Ion Ţiriac" din oraşul nostru, dotat cu premii în valoare totală de 10.000 de dolari, se apropie de final. Din păcate, fără reprezentanţi ai Aradului, în condiţiile înfrângerii neaşteptate a lui Marius Copil, învins de un tenisman mai slab cotat (cehul Jiri Kosler, urcat din calificări, locul 1370 mondial). Ieri s-au disputat partidele contând pentru sferturile de finală ale competiţiei, fază în care ochii au fost aţintiţi, în primul rând, asupra favoriţilor Gârd şi Ioniţă. Dar iată rezultatele înregistrate: Cătălin Gârd (România) - Adam Kellner (Ungaria) 7-5, 6-1, Jiri Kosler (Cehia) - Jiri Skoloudik (Cehia) 0-6, 4-6, Paul Puşcaşu (România) - Artemon Apostu Efremov (România) 6-1, 7-6, Kristijan Mesaros (Croaţia) - Victor Ioniţă (România) 6-7, 6-1, 6-3. În ultimul act, la dublu: Raian Luchici, Marcel Miron (România) - Apostu Efremov, Alexandru Carpen (România) 4-6, 7-6, 8-10.

Surpriza zilei a fost eliminarea lui Victor Ioniţă (Foto: A. H.)

Grupa 1996 de la CSŞ Gloria Arad (Foto: FAN)

CSŞ Gloria se prezintă

Arad (S.C.) - Trei nume, trei speranţe ale fotbalului arădean. Norbert Vajko, Alex Măgurean şi Paul Gherle sunt „pariul" lui Dan Bolduma, antrenorul grupei 1996 de la CSŞ Gloria Arad. Chiar dacă n-a avut rezultate deosebite în sezonul trecut, grupa 1996 de la CSŞ Gloria speră la zile mai bune.

Iată componenţa grupei: în fotografie - Dan Bolduma, Ciprian Muj, Gabriel Hobjilă, Samuel Şerban, Răzvan Aron, Bogdan Pădureanu, Norbert Vajko, David Bărbulescu, Ionuţ Botezatu, Patric Muşat (rândul de sus), Paul Gherle, Alex Măgureanu, Eduard Molnar, Alex Paşca, David Nistor, Cătălin Ionescu, Bogdan Bălan (rândul de jos); lipsesc din imagine - Gavril Cupşa, Ovidiu Ghergar, Viorel Silaghi, Michele Bubela, Bogdan Pescaru, Ştefan Puşcaşu şi Iosif Kurucz.

zumtobel lighting division

Parte a concernului mulţinational ZUMTOBEL (www.zumtobel.com), compania noastra îşi desfasoara operaţiunile de producţie de peste un an printr-o noua investiţie de am ploare în cadrul Zonei Libere Curtici. Fabrica lucreaza in present cu un numar de cca.180 de angajati ca operatori productivi si staff.

În Curtici ne vom dezvolta o cultură organizaţională proprie şi vom oferi oportunităţi de angajare pe termen lung, având ca termeni de bază angajamentul faţă de clienţi, angajaţi, excelenţa în afaceri şi integritate morală.

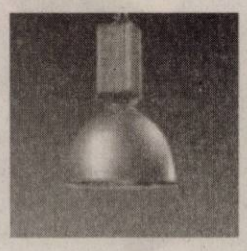

Angajează

Operatori asamblare

Cerinte:
- studii medii
- abilitati de lucru in echipa
- abilitati de comunicare
- indemanare in activitatea de productie

Responsabilitati:
- Indeplineste asamblarea/termoformarea, testarea si impachetarea produselor sub specificatiile procesului technologic.
- Sa previna producerea de piese neconforme si sa anunte superiorul daca apar produse defecte pe linie.
- Mentine ordinea si curatenia pe linie respectind 5S's.
- Sa contribuie eficient la munca in echipa si la realizearea unui mediu de lucru favorabil

(H-772567)

Persoanele interesate vor depune CV-ul la Departamentul Resurse Umane, până cel târziu în data de 18.08.2008, prin fax 0372– 572 307, e-mail HR-Recruitment@zumtobel.com
Pentru detalii suplimentare ne puteti contacta la tel: 0372/572 203 sau la sediul firmei din Zona Libera Curtici

zumtobel lighting division

Parte a concernului mulţinational ZUMTOBEL (www.zumtobel.com), compania noastra îşi desfasoara operaţiunile de producţie de peste un an printr-o noua investiţie de am ploare în cadrul Zonei Libere Curtici. Fabrica lucreaza in present cu un numar de cca.180 de angajati ca operatori productivi si staff.

În Curtici ne vom dezvolta o cultură organizaţională proprie şi vom oferi oportunităţi de angajare pe termen lung, având ca termeni de bază angajamentul faţă de clienţi, angajaţi, excelenţa în afaceri şi integritate morală.

Angajează

Sculer/Matriter

(H-772567)

Cerinte:
- Minim studii medii de profil mecanic,
- Experienta minim 2 ani intr-un post similar,
- Cunostinte aprofundate de rezistenta materialelor, prelucrari mecanice, asamblari.
- Avantaj cunoasterea unei limbi straine engleza/germana

Responsabilitati:
- Intretinerea matritelor si stantelor din fabrica,
- Intocmirea unui stoc de piese de schimb,
- Mentinerea relatiei cu firmele de reparatii si furnizorii de piese.

Persoanele interesate vor depune CV-ul la Departamentul Resurse Umane, până cel târziu în data de 18.08.2008, prin fax 0372/572 307 sau e-mail HR-Recruitment@zumtobel.com
Pentru detalii suplimentare ne puteti contacta la tel: 0372/572 203
Numai persoanele selectate vor fi contactate.

sysmec Romania

Prelucrari mecanice de precizie

Sysmec Romania este o societate cu capital elveţian specializată în producţia de piese de precizie, vulcanizare garnituri pentru supape si montaj. Datorită personalului motivat, parcului modern de maşini de prelucrare CNC şi sistemului de calitate bine implementat reuşim să satisfacem cerinţele de calitate şi productivitate ale clienţilor noştri.

Societatea angajează persoane motivate şi serioase (de preferinţă tineri), pentru următoarele posturi:

ŞEF SCHIMB FREZE

Atribuţii:
- organizarea operatorilor pe maşini
- organizarea lucrului la maşini
- instruirea şi urmărirea activităţii personalului din subordine

Cerinţe:
- experienţă în prelucrarea prin aşchiere
- experienţă în conducerea unei echipe de lucru
- disponibilitate la lucrul pe schimburi şi în echipă

STRUNGARI / FREZORI cu sau fără experienţă,

Atribuţii:
- pregătirea pentru producţie a strungurilor şi a frezelor
- execuţia şi controlul pieselor de precizie

Cerinţe:
- cunoştinţe minime de prelucrări prin aşchiere şi desen tehnic
- cunoştinţe de utilizare a instrumentelor de măsură
- disponibilitate la lucrul pe schimburi şi în echipă
- absolvenţi ai unei şcoli cu profil mecanic

Se oferă:
- condiţii de muncă deosebite
- prime in funcţie de realizări până la 150 RON lunar
- tichete de masă în valoare de 165 RON lunar
- transport gratuit asigurat în oraşul Arad
- plata orelor suplimentare cu 200%
- instruire pe maşini moderne CNC pentru strungari si frezori

(H-766480)

CV – urile şi cererile de angajare pot fi depuse la sediul firmei: Arad, Zona Industrială Vest, str.I, nr.9, ap.9-10, incinta Euro Imobiliare sau trimise prin fax 216914 / email cornelia.pacurariu@sysmec.ro

Vând ap. 1 cameră (01)

- **Apartament 1** cameră, bucătărie, baie, complect renovate, Bd Revoluţiei nr. 3 Arad. Telefon 0741.565.909, 0257/410408.
- **Apartament 1** cameră, ultracentral, superlux, 29.900 Euro, 0742.781.651, 0257/212063.
- **Apartament una** cameră, bucătărie, antreu, lângă primărie. Telefon 0257/226051.
- **Apartamente cu** 1 şi 2 camere, bloc nou, zona Spitalului Judeţean. Telefon 0746.194.428, 0722.542.113.

Vând ap. 2 camere (03)

- **Apartament 2** camere, în spate la Piaţa Fortuna, bl. A 12, la parter, preţ 38.000 Euro negociabil. Informaţii telefon 0720.005.944.
- **Apartament 2** camere, Vlaicu, decomandat, 83 mp, (ne)mobilat, 45.000 Euro. Telefon 0722.786.750.

romimo.ro

- **Apartament 2** camere, Vlaicu Z, decomandat, fără intermediar, 0722.301.915.
- **Apartament 2** camere, zona 300, etaj 1; închiriez zona Fortuna 150 mp. Telefon 0723.180.149, 0742.275.355.
- **Apartament 2** camere, zona 500, etaj II. Telefon 0742.036.008 sau 0742.679.725.
- **Apartament pe** Bucegi, etaj 1, renovat, fără mobilă, contorizat, preţ 46.000 Euro. Telefon 0742.657.023.
- **Urgent apartament** 2 camere, decomandate, în centru, recent renovat, 57.000 Euro, negociabil. Telefon 0357/401940, 0749.079.089.

Cumpăr ap.2 camere (04)

- **Apartament 2** camere, zona 300, sau Polivalentă, etaj 1 sau 2, ofer până la 50.000 Euro, nu accept intermediari. Telefon 0727.821.112 sau 0729.057.112

romimo.ro

Vând ap. 3 camere (05)

APARTAMENT 124
mp, super finisat cu curte, 0721.555.666, 0749.555.666.

- **Apartament 3** camere, Alfa, parter, 60.000 Eu. Telefon 0746.111.146
- **Apartament 3** camere, Cartier Alfa, 62.000 Eu, urgent, 0745.230.936.
- **Apartament 3** camere central, la vilă parter, liber. Telefon 0720.761.910, 0257/256889.
- **Apartament 3** camere, Chişineu Criş. Telefon 0741.366.994.
- **Apartament 3** camere, decomandat, Micalaca 700. Telefon 0357/800697.
- **Apartament 3** camere, ultracentral, superlux, 57.900 Euro, 0722.273.759, 0742.781.651.
- **Apartament 3** camere, Vlaicu, amenajat, mobilat, 51.000 Euro. Telefon 0727.982.469.
- **Apartament 3** camere, Vlaicu, Y10, decomandat, etaj 1, utilat, mobilat, încălzire proprie, preţ 68.000 Eu negociabil. Telefon 0746.018.333.

Vând ap. 4 camere (07)

- **Apartament 4** camere, Alfa, total amenajat, vedere pe trei părţi, 71.000 Euro, negociabil. Telefon 0722.739.886.
- **Apartament 4** camere, etaj 2, central, 45.500 Euro, 0722.273.759, 0742.781.651.
- **Apartament 4** camere în Lipova, ultracentral, gresie, faianţă, parchet, geamuri termopan, 120 mp, str. A. Marinescu. Telefon 0257/561763, 0749.193.319, 0749.267.284.

Vând ap. la casă (11)

- **Acum apartament** la casă, nou, superamenajat, 3 camere, clădire deosebită, Boul Roşu, merită văzut! Legea 112 achitat, 53.000 Euro, 0722.344.705.
- **Apartament la** casă, din cărămidă, cu fundaţie beton, suprafaţă locuibilă 61 mp, cu teren aferent 285 mp, situat în Arad, str. Grădinarilor, nr. 8 (Gai). Telefon 0740.043.569 sau 0745.233.125.
- **Apartament la** casă, două camere, 104 mp, ultracentral, preţ 74.000 Eu negociabil. Telefon 0745.037.003.

Vând case, vile (13)

- **Casă amenajată**, toate utilităţile, Micalaca. Telefon 0722.380.551.
- **Casă, central**, str. I.L. Caragiale, trei camere, singur în curte, preţ 110.000 Euro. Telefon 0730.067.937.
- **Casă mare, 1440 mp, 4 dormitoare , baie, coridor, toate utilităţile, str. Molidului nr. 18, Aradul Nou, 120.000 Eu negociabil, 0752.644.642, 0742.344.160.**
- **Casă mare**, 7 camere, 3 băi, 2 bucătării, amenajată şi utilată ultramodern, suprafaţă teren 1200 mp, str. Abrud, Micalaca. Informaţii telefon 0748.254.270.
- **Casă Micălaca**, zonă excelentă, 1270 mp, preţ 115.000 euro. Telefon 0740.801.611.
- **Casă nouă**, zona 6 Vânători, pe 2 nivele, aproximativ 100 mp pe nivel, teren 313 mp, casa se vinde în roşu sau se personalizează la cerere. Informaţii 0745.239.523.
- **Casă pe** str. Gorunului 9, Grădişte, 3 camere, baie, bucătărie, living room, garaj, grădină.
- **Casă veche** 1500 mp, Micalaca, zonă bună. Telefon 0357/809304, 0741.193.618, 0744.642.523, după ora 19.

CASE ÎN
Pârneava, 193 mp, la cheie. 0721.555.666, 0749.555.666.

- **Urgent casă** 2 camere, central, strada Bela Bartok. Telefon 0744.542.931.
- **Urgent casă** cu grădină şi anexe,suprafaţa 540 mp,în Bujac, str. Progresului 29, preţ 45.000 Euro. Telefon 0257/318004.

Vând case de vacanţă (15)

- **Casă vacanţă**, etaj, piscină, 1000 mp, Bodrogul Vechi, 37000 Euro. Telefon 0257/219349.

Vând case la ţară (17)

- **Casă în** Fiscut, 5 camere, baie, etc, 20 km de Arad, 0741.681.702.
- **Casă 3** camere + anexe gospodăreşti, grădină mare, în comuna Bârzava, sat Monoroştia, zonă frumoasă şi liniştită, ideal vacanţe. Telefon 0746.010.742.
- **Casă 4** camere, Peregul Mare, ST 1640 mp, preţ negociabil. Telefon 0770.281.763.
- **Casă cu** loc de casă 1700 mp, în Chişineu Criş, central, intrarea din 2 străzi, 30 Euro/mp. Telefon 0755.542.261.
- **Casă în** Bârzava, nr. 13, suprafaţă 2000 mp, preţ 16.800 Euro, 0727.886.400, 0357/311156.
- **Casă în** Battonya cu teren, 1400 mp, 10.000 Eu negociabil. Informaţii între orele 18-22 la telefon 0751.221.472.
- **Casă în** comuna Semlac la şosea, 3000 mp teren, front stradal dublu, 5 camere, pivniţă, dependinţe de vară, apă curentă, posibilitate racord gaz. Telefon 0722.608.463, 0722.256.773.
- **Casă în** localitatea Bârzava, suprafaţă totală 886 mp, front stradal 70 m, situată la 60 km de Arad, pe şoseaua naţională Arad - Deva, aproape de centrul satului, ocupabilă imediat, ideală pentru privatizare. Telefon 0748.523.765, 0740.063.868, 0257/561971.
- **Casă în** Miniş, zonă turistică, preţ negociabil, 27.000 Euro. Telefon 0747.803.039, 0257/461580.
- **Casă în** Păuliş, sub deal şi teren în Miniş. Telefon 0723.550.038.
- **Casă în** roşu P + M, cartierul nou Vladimirescu, SC 120 mp/nivel, preţ convenabil. Telefon 0764.440.808.
- **Casă în** Şimand, nr. 268. Telefon 0743.865.111.

CASĂ ÎN
Zădăreni nr. 221 lângă Biserica Ortodoxă, 4 camere, 2 băi, bucătărie, pivniţă, terasă, piscină, garaj, gaz metan, încălzire centrală, hidrofor, prister, boltă vie, curte amenajată, trandafiri, ST - 1.600 mp, SC - 300 mp. Telefon 0745.600.595; 0722.251.559.

- **Casă la** Cuvin, suprafaţă 1500 mp, poziţie bună şi grădină 3500 mp. Telefon 0742.629.637.
- **Casă nouă** în Chişineu-Criş.Telefon 0745.144.123.
- **Casă toate** utilităţile Vladimirescu. Informaţii 0744.617.936.
- **Casă Zăbalţ 3500 mp -10.000 Eu negociabil, 0745.636.264, 0724.248.217.**
- **Săvârşin, casă** P+M, 2 băi, încălzire centrală, 0744.206.556.

UNDE MERGEM în weekend

CINEMA

DACIA

• „N-am chef de nimic" (SUA), orele 11; 14; 17; 20.

ARTA

• „Dansul dragostei 2" (SUA) orele 15; 17; 20.

FESTIVAL

• **Festivalul interjudeţean al soliştilor de muzică populară de la Moneasa** (sâmbătă, 9 august, de la ora 11: deschiderea oficială a festivalului, parada portului popular, spectacol cu formaţii artistice de amatori din judeţ, târgul meşterilor populari; duminică, 10 august, de la ora 14: concursul soliştilor vocali, recitalul ansamblului „Dylen" din Karlovy Vary - Cehia, spectacol folcloric cu soliştii reprezentativi ai Aradului şi invitaţii festivalului: Sava Negran Brudaşcu, Traian Ilea şi Valeria Cidorean Ilea, Cornel Borza).

• **Festival de muzică veche prin cetăţile Aradului** - duminică 10 august (**MUZEUL ORAŞULUI LIPOVA**: ora 9.45 - Ambianţă sonoră cu Monia Chiriac - vioară, Monica Hudema - violă; ora 10 - Vernisajul expoziţiei „Cronică de familie" (prezintă istoricul Dan Demşea); **BAZILICA PAPALĂ MARIA RADNA**: ora 11.15 - Concert de muzică veche cu Monia Chiriac - vioară, Monica Hudema - violă, Sorin Dogaru - orgă; **CASTELUL BULCI**: ora 14 - Vizitarea unor monumente reper istoric; **CETATEA ŞOIMOŞ**; ora 18 - Vizitarea cetăţii; Concert de muzică medievală cu formaţia „Collegium" (Carei); Concert de muzică celtică cu formaţia „Grafic" (Arad)

CÂMPENEŞTI

• **Praznicul de pită nouă de la Beliu** (duminică, 10 august, ora 11, în pădurea Dumbrava)

• **Ziua Semlacului.** (sâmbătă, 9 august: deschiderea festivă (ora 13); Cupa Semlacului la fotbal (14-19); serbare câmpenească (14-20, pe platoul din faţa Primăriei); bal în aer liber, cu participarea Ansamblului Banatul (ora 21)

EXPOZIŢII

• **Complexul Muzeal Arad** (Palatul Cultural, Piaţa G. Enescu 1): Expoziţie temporară „Arta vitaliului & Vitralii pictate prin încălzire; Expoziţii permanente: Istorie, Ştiinţele naturii (orele 9-17)

• **Muzeul de Artă Arad** (str. Gh. Popa 2-4, et II): Expoziţia retrospectivă dedicată artistului Ione Munteanu; Expoziţie permanentă de artă românească şi universală (9-17)

• **Sala Clio:** Expoziţia de pictură „SALONUL DE VARĂ" (9-17)

• **Complexul Muzeal Arad, Palatul Cultural:** expoziţii permanente la Arheologie, Istorie (orele 9-17).

• **Galeriile „Turnul de apă":** Expoziţia de pictură Grils a artistului plastic Mihai Bâgu (orele 9-17)

• **Galeriile de Artă „Delta":** Expoziţia personală de pictură şi desen Ştefan Guleş (9-17).

• **Galeria Alfa:** Expoziţia „Interior stone work" de Julian & Ronald Chiu.

• **Galeria Jelen:** Expoziţie de pictură Dan Merisca - Florile Câmpului (9-17).

• **Galeria Takacs:** Expoziţie de pictură - acuarelă (str. Lucian Blaga).

ŞTRAND

• „Neptun" Arad
• Staţiunea Moneasa
• Lipova - Băi
• Şofronea
• Dorobanţi
• Curtici
• Macea

PIEŢE

• **Obor** (str. Pădurii)
• **Hobby** (Piaţa Mihai Viteazul)
• **Auto** (Hipodrom)

SPORT

Fotbal

• **UTA - CSU Vasile Goldiş** (duminică, 10 august, ora 20, pe Stadionul Municipal).

Festival. Pentru a 39-a oară, Moneasa va fi „piatra de încercare" pentru tinerii soliști de muzică populară care bat la porțile afirmării. (Foto: FAN)

Soluţia integramei din numărul precedent:

F – Z – S – M – OLEAGINOS – OL – OLIVA – RAFINAT – L – RICIN – PA – LE – IT – RIT – AP – ITACA – ESEC – OPT – OSOS – IUI – GAT – VETRE – REA – RAID – RE – CS – LOTO – SUVOI – IARA

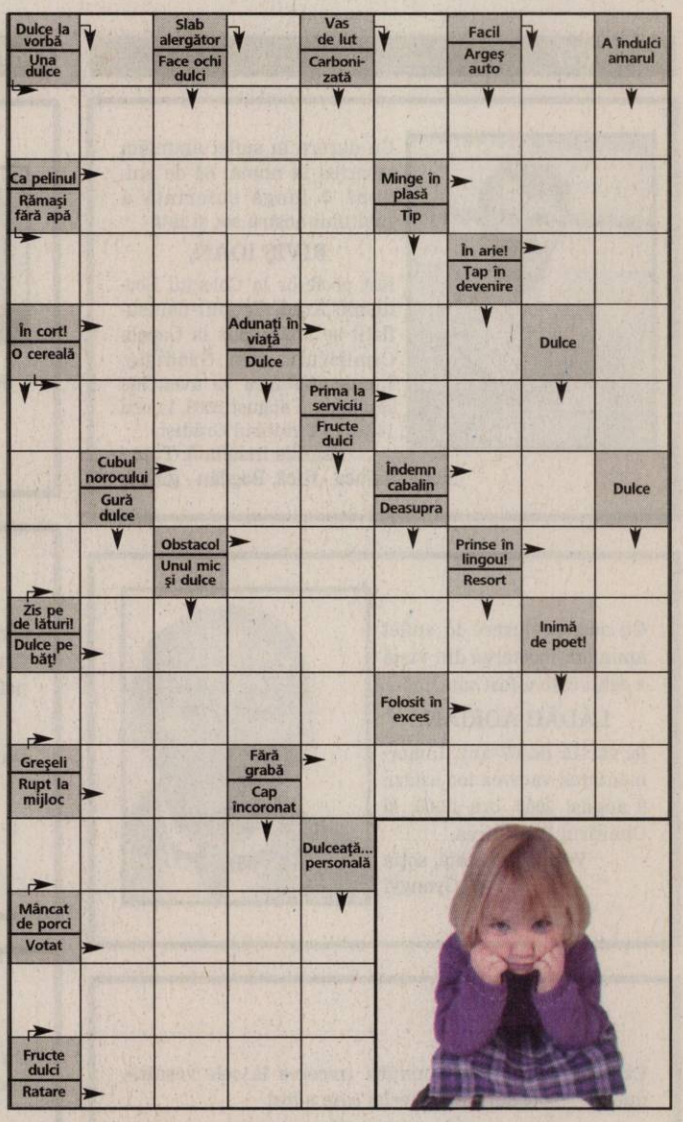

Nume.....Prenume.....
Adresa.....
Tel.....Localitatea.....
Sunteţi abonat la Adevărul? DA ☐ NU ☐
JURNAL

ÎN CINEMATOGRAFE

La Dacia. N-am chef de nimic!

Cufundat de ceva vreme într-o nemaipomenită depresie, Hudson (Matthew Perry, din serialul „Friends") nu face altceva toată ziua decât să urmărească jocuri de golf la televizor. Până la un moment dat un scenarist de succes, Hudson îşi dă seama că trebuie să-şi ia problema în mâini, iar providenţa i-o scoate în cale pe Sara. Hudson ştie că ea îl poate salva, dar ea crede că ar trebui să se salveze singur. Vor reuşi cei doi să se înţeleagă?

La Arta: Dansul dragostei 2

Continuarea succesului de box-office STEP UP („Dansul dragostei") duce dansul de stradă urban către un nou nivel, cu o poveste nouă electrizantă despre trupuri, inimi şi visuri în mişcare. Rebela nou-venită, Andie e o paria care încearcă să se integreze la şcoala de arte din Maryland, în timp ce rămâne fidelă visului ei de a dansa cu o trupă de stradă din Baltimore. Cel mai sexy şi talentat băiat din şcoală, Chase, e o vedetă în devenire care urmăreşte să iasă din tipare, dând naştere unei trupe care să intre în competiţie la cea mai mare bătălie a dansului de stradă din Baltimore, „The Streets".

VĂ INVITĂM LA...

Praznic de pită nouă

Beliu (V.F.) - În urmă cu 35 de ani regretatul profesor Emil Lăzureanu relua o veche sărbătoare câmpenească a codrenilor de la Beliu. De atunci ea s-a desfăşurat fără întrerupere şi locuitorii satelor din tot ţinutul (dar nu numai ei) o aşteaptă cu nerăbdare în fiecare vară, în preajma marelui praznic de Sf. Maria.

În acest an, „Praznicul de pită nouă" se ţine duminică, 10 august (din păcate la concurenţă cu un alt apreciat eveniment folcloric din zonă - Festivalul de la Moneasa). Cea de-a XXXV-a ediţie va avea loc în binecunoscutul loc din pădurea Dumbrava, cu începere de la ora 11. Vor veni aici, călare ori în căruţe, artişti amatori locali, îmbrăcaţi în frumoase costume populare, care vor deschide programul dedicat sărbătorii cu dansuri şi cântece specifice (vor fi grupuri vocale, soliști vocali şi instrumentişti, soliști dansatori, dansuri de fete, dansuri populare locale, etc)

Dar, prin grija organizatorilor - Primăria şi consiliul local Beliu - în spectacol vor evolua şi invitaţi de seamă. Participanţii vor vedea, pe scena în aer liber, ansamblul profesionist de cântece şi dansuri „Banatul" din Timişoara (directori Ciprian Cipu, Moldovan Codruţa, dirijori Ilie şi Radu Vincu, coregraf Miroslav Tatarici) cu soliştii vocali Viorica Magda, Ion Luca Jurjescu, Cristina Tăcină, Aurelia Ardelean şi instrumentiştii Mircea Ardeleanu, Ionicuş Butan, Ion Peptenar, Grigore Merceanu. Îi vor putea aplauda pe binecunoscuţii rapsozi de muzică populară Traian Ilea şi Valeria Codorean Ilea. Şi, nu în ultimul rând, va fi acolo apreciatul ansamblu „Cununiţa" din Sântana (director Ioan Dărău, conducerea orchestrală Cosmin Marta) cu soliştii vocali Florica Tomoioagă, Mina Buga, Aurel Budugan.

Obiceiuri locale de proslăvire a pâinii (Foto: FAN)

Ar mai fi de spus că, alături de toate acestea, va fi prezentă, ca de fiecare dată, şi voia bună, bucuria oamenilor de a se întâlni şi de a petrece.

FILME LA TV

SÂMBĂTĂ

• **Călătorie în Ierusalim** (KANAL D, ora 19.30)
• **E alegerea ta** (ROMANTICA, ora 20.00)
• **Monstrul** (NAŢIONAL, ora 20.15)
• **Instinctul** (TVR 1, ora 20.20)
• **Dans murdar 2: Nopţi în Havana** (PRIMA, ora 20.30)
• **Desperado** (PRO TV, ora 20.30)
• **Cutia cu secrete** (HBO, ora 21.00)
• **Vila trandafirilor** (ACASĂ, ora 21.30)
• **Un bebe de împrumut** (HALLMARK, ora 22.00)
• **Pădureanca** (B1, ora 22.00)
• **CIA 2: Ţinta Alexa** (PRIMA, ora 22.30)
• **Azumi 2 - Misiunea** (NAŢIONAL, ora 22.30)
• **Luptătoarea** (PRO TV, ora 22.45)
• **Teren alunecos** (ANTENA 1, ora 23.00)
• **În vreme de război** (PRO CINEMA, ora 23.00)
• **Norma Jean şi Marilyn** (TVR 2, ora 23.10)
• **O femeie e o femeie** (TVR CULTURAL, ora 23.10)

Dana Delany

• **Sperietoarea** (KANAL D, ora 00.00)
• **Rude de sânge** (HALLMARK, ora 00.00)
• **Soldaţii de hârtie** (TVR 1, ora 00.10)

DUMINICĂ

• **Îndrăgostiţi... ca la 16 ani** (ANTENA 1, ora 13.45)
• **Goldfinger** (ANTENA 1, ora 16.00)
• **Oraşul Judecăţii de Apoi** (PRO CINEMA, ora 16.30)
• **Atentat la Vatican** (PRO TV, ora 17.15)
• **Scandalul Sally Hemings** (HALLMARK, ora 20.00)
• **Rocky Balboa** (HBO, ora 20.00)
• **Un mincinos îndrăgostit** (NAŢIONAL, ora 20.15)
• **Risc asumat** (PRIMA, ora 20.30)
• **Academia de Poliţie 6** (PRO CINEMA, ora 20.30)
• **Ambuscadă în Irak** (KANAL D, ora 21.00)
• **Jurăminte fatale** (AXN, ora 21.00)
• **Cavalerul de onoare** (ACASĂ, ora 21.30)
• **Luna de porţelan** (PRIMA, ora 22.30)
• **Inelul morţii** (PRO TV, ora 22.45)
• **Frăţia morţii** (KANAL D, ora 23.00)
• **Noapte şi zi** (TVR CULTURAL, ora 23.10)

CĂRŢI NOI ÎN LIBRĂRII

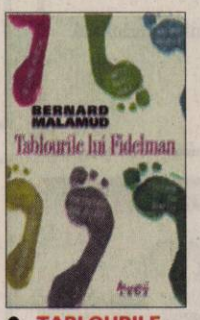

• **„TABLOURILE LUI FIDELMAN" - Bernard Malamud**

Din Bronx, Arthur Fidelman călătoreşte în Italia ca să studieze arta, dar se trezeşte faţă-n faţă cu toate dezastrele pe care viaţa i le-a rezervat. Aici, în Italia, sunt femei care îl seduc... aici se află incomparabilul Susskind, un vânzător evreu de obiecte de cult, care îl jefuieşte... aici are loc planul abject care-l transformă într-un răufăcător... aici se găseşte şi suferinţa care face din el, în cele din urmă, un bărbat adevarat.
Cele şase aventuri diferite ale lui Fidelman alcătuiesc, un roman picaresc, minunat scris şi plin de umor. Cartea „Tablourile lui Fidelman" este un portret contemporan al artistului, un studiu provocator şi revelator al spiritului creator, dar, în acelaşi timp, şi un portret al ratărilor, victoriilor şi al ironiei specifice vremurilor noastre.

• **„CARTEA FĂRĂ NUME" - Anonymous**

O carte fără tiltu scrisă de un autor anonim aduce moartea oricui o citeşte. Tarantino se întâlneşte cu Codul lui da Vinci în acest roman senzaţional, iniţial apărut pe internet. Nu uita: oricine citeşte cartea fără nume este omorât. De ce? Singurul fel în care poţi afla este să o citeşti şi tu...

Decese (75)

Cu durere în suflet anunţăm moartea la numai 64 de ani, după o lungă suferinţă a iubitului nostru soţ şi tată

RIVIŞ IOAN,

fost profesor la Colegiul Economic Arad. Trupul neînsufleţit se află depus la Capela Cimitirului din Grădişte. Înmormântarea va avea loc sâmbătă, 9 august 2008, la ora 14,00, la Cimitirul Grădişte.

Familia îndoliată: Tuţa - soţie, Raluca - fiică, Bogdan - ginere

---

Cu adâncă durere în suflet anunţăm încetarea din viaţă a celui care a fost soţ

LĂDĂU ADRIAN,

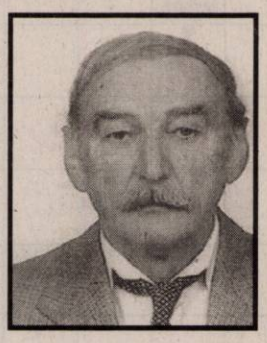

la vârsta de 67 ani. Înmormântarea va avea loc astăzi, 9 august 2008, ora 13.00, la Cimitirul Pomenirea.

Veşnic îndoliată, soţia Gyongyi

Cu profundă durere anunţăm trecerea la cele veşnice, după o scurtă suferinţă a celei care a fost

MARIA OTLĂCAN,

în etate de 86 de ani, soţie, mamă, soacră, bunică, străbunică, cuscră şi mătuşă iubitoare. Înhumarea va avea loc duminică 10 august 2008, ora 15, de la Capela Cimitirului din Grădişte.

Familia îndoliată

Ne luăm rămas bun, cu greu, de la cea care a fost o mamă şi o bunică deosebită

SĂVAN LAURA.

Ne vom aminti întotdeauna cu drag şi îi vom aduce la mormânt o floare şi îl rugăm pe Dumnezeu să-i dea odihnă veşnică.

Familia Săvan Constantin cu nora Anca şi nepotul Luca

Familia inginer Dura anunţă cu durere în suflet încetarea din viaţă a fratelui şi cumnatului lor

DURA HOREA VALERIU.

Înmormântarea va avea loc duminică 10.08.2008, la cimitirul Eternitatea, ora 13.

Familia îndoliată

Anunţurile de deces se publică GRATUIT!

Condoleanţe (110)

Cu lacrimi în ochi şi durere în suflet anunţăm că s-a stins din viaţă dragul nostru bunic şi străbunic

DUMITRAŞCU CONSTANTIN.

Dumnezeu să-l ierte şi să-l odihnească în pace!

Nepoţii: Camelia şi Ghiţă Gheongheoş.
Strănepoţii: Ana-Arina, Carmine, Ramona şi Georgiana

Sincere condoleanţe şi întreaga noastră compasiune familiei Riviş la greaua pierdere suferită de trecerea în nefiinţă a celui care a fost

prof. RIVIŞ IOAN.

Dumnezeu să-l odihnească în pace!

Familia Ardelean Dorina şi Aurel, familia Cotoraci Coralia şi Adrian

---

Cu durere în suflet ne despărţim de iubita noastră mamă şi bunică

SĂVAN LAURA.

Ne rugăm pentru odihna sufletului ei. Dumnezeu s-o odihnească în pace!

Familia Săvan Gheorghe, nora Sanda şi nepoţii Roxana şi George

---

Cu inimile zdrobite de durere anunţăm încetarea din viaţă a dragei noastre mame şi bunică

SĂVAN LAURA.

Te vom păstra mereu în inimile noastre.

Familia Săvan Ioan, nora Delia şi nepotul Răzvan

Cu sufletele pline de durere şi lacrimi ne luăm rămas bun de la bunicul şi străbunicul nostru

DUMITRAŞCU CONSTANTIN

plecat la cele veşnice. Bunul Dumnezeu să-l aibă în grija Sa!

Eugen, Angela şi Roxana Verba

Împărtăşim cumplita durere şi suntem alături de Tuţa şi Raluca în această grea încercare, la trecerea prematură în veşnice a celui care a fost

NELU RIVIŞ.

Dumnezeu să-l ierte şi să-l odihnească în pace!

Familia Didilescu

Preluarea anunţurilor pentru următoarea zi se face până la ora 18,00.

Suntem alături de bunica Rozalia în încercarea grea prin care trece datorită despărţirii de bunicul şi străbunicul

DUMITRAŞCU CONSTANTIN.

Dumnezeu să-l odihnească în pace!

Nepoţii Ioana-Claudiu, Alexandru-Carmen şi strănepoţii Luca, Sofia şi Mihai

---

Suntem alături de prietenii noştri Raluca şi Bogdan în durerea pricinuită de trecerea în nefiinţă a celui care a fost un om deosebit

RIVIŞ IOAN.

Transmitem sincere condoleanţe familiilor Corondan şi Riviş.

Monica şi Bogdan Roşu

Aducem un ultim omagiu celui care a fost

DURA HOREA

şi transmitem condoleanţe familiei îndoliate.

Asociaţia de proprietari bloc Y11 - Aleea Ulise nr. 5

Suntem alături de doamna Riviş Elisabeta în durerea pricinuită de pierderea soţului

IOAN.

Asociaţia de Proprietari str. Banu Mărăcine. nr. 14, bl. 8

Suntem alături de familia îndoliată Riviş în momentele grele pricinuite de decesul celui care a fost colegul nostru,

prof. RIVIŞ IOAN.

Dumnezeu să-l odihnească în pace. Sincere condoleanţe.

Colectivul Colegiului Economic Arad

Cu durere în suflet anunţăm trecerea în nefiinţă a bunicului şi străbunicului nostru

DUMITRAŞCU CONSTANTIN.

Dumnezeu să-l odihnească în pace!

Cătălin, Dana şi Anca Galavan

Cu inimile îndoliate anunţăm trecerea în nefiinţă a bunicului şi străbunicului nostru

DUMITRAŞCU CONSTANTIN.

Dumnezeu să-l odihnească în pace!

Dacian, Cristina şi Anca Galavan

Dragă Tuţa şi Raluca suntem alături de voi. Sincere condoleanţe.

Familia Sîmboan

Împărtăşim durerea şi suntem alături de familiile Riviş şi Stroia la moartea

Prof. IOAN RIVIŞ.

Familia Mateiu (Calea Victoriei)

În aceste clipe împărtăşim durerea familiilor Săvan şi suntem alături de ei în încercare prilejuită de moartea scumpei lor mame.

Familia Muntean din Şimand

Suntem alături de colega noastră Corondan Raluca în durerea pricinuită de stingerea din viaţă a tatălui său,

RIVIŞ IOAN.

Colegii de la ABN AMRO Bank

Suntem alături de familia Corondan în momentele grele pricinuite de trecerea la cele veşnice a tatălui lor

prof. RIVIŞ.

Condoleanţe, familiile Stana şi Sfăt

Suntem alături de familia doamnei Norica Stroia în suferinţa pricinuită de pierderea fratelui său profesorul

IOAN RIVIŞ.

Sincere condoleanţe.

Colectivul sucursalei CEC Bank Arad

Suntem alături de prietenii noştri Costi şi Anca Săvan la greaua despărţire de cea care le-a fost nepreţuită mamă

LAURA SĂVAN

din Gozdila, jud. Sălaj.

Ane şi Ion Cădariu

Suntem alături de prietenul nostru Costi Săvan, în marea durere pricinuită de moartea mamei sale,

SĂVAN LAURA.

Dumnezeu s-o odihnească în pace!

Familiile: Ionescu, Mihuţa şi Olteanu

Comemorări (76)

Duminică, 10 august 2008, este o zi tristă şi neuitată în familia mea, se împlinesc 5 ani de tristeţe şi durere, a fost tot o zi de duminică, când ai plecat dintre cei dragi ai tăi, spre eternitate cel care a fost dragul nostru

IOAN LUNGU (NICU),

un soţ iubitor, tată, bunic şi socru. Dumnezeu să-l odihnească în pace. Nu te vom uita niciodată.

Soţia Iustina, fiicele: Cristina, Nicoleta şi Ancuţa cu familiile lor

Au trecut 6 ani de zile, de când plângem după tine. Lacrimi îmi brăzdează faţa/ Şi un chin îmi pare viaţa/ Scumpa noastră mândră floare /Ai plecat în altă zare/Ne-ai lăsat cu grea durere/Fără nici o mângâiere, scumpa mea fiică şi mamă

PĂRĂU LILIANA BUCHAUER.

Te plânge mama ta Katy şi fiul tău Flavius

Anunţurile de deces se publică GRATUIT!

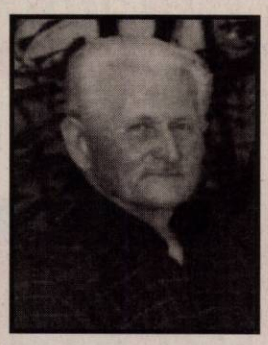

Pios omagiu, o rugăciune şi multe lacrimi la împlinirea a 6 luni de la despărţirea de iubitul nostru soţ, tată, bunic şi străbunic

MIHEŞ VASILE.

Parastasul de pomenire va avea loc duminică, 10 august 2008, ora 12.30, la Catedrala Ortodoxă Nouă (Podgoria). Dumnezeu să-l ierte şi să-i dea odihnă veşnică.

Familiile: Miheş şi Dărăbuţ

Timpul trece, tristeţea rămâne şi dorul de tine ne este tot mai mare la împlinirea de 6 ani de la plecarea ta în veşnicie, nemângâiata mama, sora, cumnatul şi nepoata Cristi care te-a iubit mult . Bunul Dumnezeu să te odihnească în pace dragul nostru

DOREL BODEA

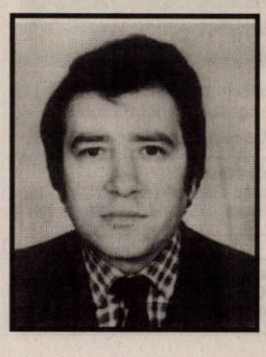

Cu lacrimi şi durere în suflet amintim trecerea a 5 ani de la despărţirea dragului nostru soţ şi tată

MARIŞ DOREL.

Vei fi mereu în inimile noastre şi ne vom aminti cu drag de tine.

Soţia Neli, fiica Ramona, mătuşa Paula şi verişoara Mariana

Pe această cale doresc să le amintesc rudelor şi prietenilor că azi, 9 august 2008, se împlinesc 20 de ani de când a plecat dintre noi,

ing. CUTEAN MIRCEA.

Va rămâne mereu în amintirea noastră.

Soţia Dana şi fiul Adi

Duioase şi neşterse amintiri la împlinirea a 6 săptămâni de la dureroasa despărţire de cel ce a fost soţul meu

SZIGMETH IOAN (HANZI).

Dumnezeu să-l odihnească în pace.

În veci îndurerată soţia Ilonca

Gânduri pioase, preţuire, neuitare, lacrimi şi o rugăciune la împlinirea a 6 săptămâni de când a plecat pe o cale fără întoarcere, dragul nostru

BOAR BOGDAN GEORGE

lăsând un gol imens în inimile noastre. Cu lacrimi în ochi şi tristeţe în suflet îl rugăm pe Dumnezeu să-ţi dea odihnă veşnică. Te vom plânge mereu!

Finii: Cosmin, Nela, Neluţu şi Ramona şi finuţa Anisia

Sâmbătă, 9 august 2008, celebrăm 6 săptămâni de la pierderea dragei noastre

ELENA DÂCHI.

Slujba va avea loc la Oradea, Biserica Izvorul Tămăduirii. Dumnezeu s-o odihnească.

Familia

Astăzi se împlinesc 2 ani de când ne-a părăsit cea care a fost o mamă şi o bunică deosebită,

VANCU STELA.

Mereu gândurile noastre se îndreaptă spre ea.

Familia dr. Emil Vancu

Cu lacrimi şi durere amintim trecerea a 6 săptămâni de la despărţirea de colegul nostru

SZIGMETH IOAN (din Pereg).

Dumnezeu să-l odihnească în pace.

Colegii de la veterinară promoţia 1964

CASĂ ZERIND
nr. 139, ideal privatizare, central, la şoseaua Arad-Oradea, 1.000 mp. Telefon 0729.456.699.

• **Conac chiaburesc** din piatră în Şeitin. Informaţii telefon 0257/474842 sau 0723.776.595.

VILĂ EXCEPŢIONALĂ,
în Cuvin, care poate fi folosită şi ca pensiune. Telefon 0740.512.942.

• **Vile noi** în ansamblu de locuinţe, Vladimirescu, situate în centrul comunei, lângă Primărie, toate utilităţile, finalizate în august 2008, S= 170 mp, preţ 119.000 Euro negociabil (TVA inclus). Telefon 0722.135.994, 0722.999.270, www.bastiongrup.ro

Vând garsoniere (19)

• **Garsonieră 35** mp, etaj II, ultracentral, str. Bujteni. Telefon 0740.240.273.

• **Garsonieră, confort** I, Brezoianu, 31.000 Eu negociabil. Telefon 0751.115.256.

• **Garsonieră, confort** I, Ineu, 19.000 Eu negociabil. Telefon 0751.115.256.

• **Garsonieră etaj** 3, Confecţii, 28.500 Eu negociabil. Telefon 0730.484.184, 0728.001.417.

• **Garsonieră, Micalaca** - Coraura, confort 1, 37 mp, etaj 4, mobilată, utilată, balcon, climă, renovată, 35.000 Euro. Telefon 0724.249.298

Vând terenuri (21)

• **0,1** locuri pe colţ, FS 23 ml, 413 mp, cu utilităţi, 0766.673.531.

• **2 locuri** de casă în Sâmbăteni, în sat, 800 mp fiecare, apă, curent, 25 Eu/mp. Telefon 0745.237.225.

• **5000 mp** teren în Macea, acces curent, apă, gaz. Telefon 0753.071.844.

• **6 ha** pădure, zona Tauţ. Telefon 0723.250.329.

• **720 mp** teren intravilan, str. Flacăra, FS 14 m, preţ 80 Euro/mp. Telefon 0744.439.590.

• **Loc casă** Şofronea, 500 mp, zona rezindenţială, utilităţi la stradă, 16500 Eu negociabil. Informaţii 0742.936.358.

• **Loc casă** Zimandul Nou, 1105 mp, centru, cu facilităţi. Telefon 0357/803986, 0726.577.737.

• **Loc de** casă (de colţ FS 70/24 m) în Cuvin, cu panoramă deosebit de frumoasă spre dealuri, apă şi curent alături, întabulat. Informaţii 0744.797.086.

• **Loc de** casă 2.888 mp la şosea, zona 6 Vânători, împrejmuit, curent trifazic, 80 Euro/ mp, 0748.750.516.

• **Loc de** casă cu număr, 400 mp, utilităţi în Călugăreni, stradal 16 m, preţ 10.000 Eu. Informaţii 0257/413007 sau 0731.735.369.

• **Loc de** casă în Battonya, 800 mp, toate utilităţile. Informaţii între orele 18-22 la telefon 0751.221.472.

• **Loc de** casă în Cicir, în sat, 1500 mp, apă, curent, gaz, 30 Eu/mp. Telefon 0745.237.225.

• **Loc de** casă în Gai pe şoseaua de centură vis-a-vis de biserica ortodoxă cu suprafaţa de 700 mp şi front stradal 20 m. Telefon 0744. 617.966.

• **Loc de** casă în Gai, ST 1140 mp, FS 20. Telefon 0744.844.979.

• **Loc de** casă în Pecica, 1.500 mp, zonă centrală. Preţ 18 Euro/mp. Total 27.000 Euro. Telefon 0740.080.878.

• **Loc de** casă în Sânleani, 2100 mp, FS 22 m, apă, gaz, curent, 45 Eu/mp. Telefon 0745.237.225.

• **Loc de** casă în Zădăreni. Telefon 0257/413210.

• **Loc de** casă în Zimand Cuz, 1000 mp, gaz, apă, curent, 35 Eu/mp. Telefon 0745.237.225.

• **Loc de** casă lângă Mănăstirea Gai, 450 mp, FS - 14 m. Telefon 271097, 0743.400.795.

• **Loc de** casă Sânleani 630 mp, 22.500 Eu negociabil. Telefon 0726.528.800.

• **Locuri de** casă, 500 mp, cartier rezidenţial, Mândruloc, 8900 Euro, 0742.781.651, 0722.273.759.

• **Ocazie! Teren** 1500 mp intravilan, Grădişte, 35.500 Euro, 0742.781.651, 0722.273.759.

• **Teren 2**,5 ha la 5 km intrare în Nădlac, pe dreapta, cu FS 70 m la DN, ideal staţie Biodizel, 0729.502.766.

• **Teren 800** mp, cartier vile, Zimandul Nou, preţ 17.500 Euro, 0722.349.504.

• **Teren agricol** în extravilan Livada, lângă gardul uzinei de apă, zonă industrială, 3000 mp, FS 50 m, preţ 7000 Euro negociabil. Telefon 0723.005.307.

• **Teren Arad** cu casă veche 760 mp, FS 2x21 ml, str. Dr. I. Raţiu. Telefon 251145.

• **Teren balastieră** 5 ha, 60.000 Eu negociabil. Telefon 0751.115.256.

• **Teren central**, 360 mp, FS 14 m, preţ 145.000 Euro. Informaţii 0744.784.072.

• **Teren în** Ghioroc, Valea Domnească. Telefon 0357/416401.

• **Teren intravilan** în Gai, 700 mp, acte la zi, preţ 55 Euro/mp, 0733.214.461.

• **Teren pe** centură, FS 260 metri, preţ 35 Euro/mp, 8500 mp. Informaţii 0744.784.072.

• **Urgent teren** cu proiect de casă în Subcetate. Telefon 0728.458.458.

Cumpăr terenuri (22)

• **Teren agricol**. Telefon 0257/280234, 0744.359.024.

Imobile chirii (29)

• **Dau în** chirie 1 cameră şi dependinţe la bloc, zona Fortuna. Telefon 0741.057.379.

• **Dau în** chirie apartament 2 camere, mobilat, Vlaicu - Fortuna. Telefon 0740.153.557, 0722.227.413.

• **Închiriez apartament** 1 cameră, B-dul Revoluţiei, mobilat, utilat, amenajat, 250 Euro/lună, 0727.982.469.

• **Închiriez apartament** 1 cameră, Grădişte, bloc nou. Telefon 276180, 0723.542.967.

• **Închiriez apartament** 2 camere, mobilat, Micălaca, str. Voinicilor. Telefon 0740.301.161.

• **Închiriez apartament** 2 camere, recent amenajat, mobilat, utilat, 230 Euro/lună, 0727.982.469.

• **Închiriez apartament** 2 camere, zona Voinicilor, parter, ideal şi pentru spaţiu comercial. Telefon 0740.301.161.

• **Închiriez etaj** vilă, 3 camere, 2 băi, amenajat, mobilat, utilat lux, 800 Euro/lună, 0727.982.469.

• **Închiriez garsonieră**, confort 1, mobilată, utilată, baie, bucătărie, balcon, 150 Euro/lună. Telefon 0727.982.469.

• **Închiriez garsoniere**, apartamente 2-3 camere. Telefon 0729.808.522.

• **Închiriez sau** vând apartament 2 camere, decomandat, mobilat, garaj, 0257/230993, 0726.716.300, 0749.460.322, 0770.340.671.

• **Persoană fizică** închiriez apartament 3 camere, geamuri termopan, 2 balcoane în Alfa, mobilat, utilat (maşină de spălat, combină frigorifică, televizor, cablu, internet, veselă, etc) cu 300 Eu/lună + 1 lună garanţie. Telefon 0744.270.665 pe termen lung.

Vând finanţe (31)

• **Vând acţiuni** de la SC ASTRA VAGOANE. Telefon 0751.568.179 sau 0740.325.592.

Auto româneşti (36)

• **Vând Dacia** Logan fabricat 2005, 5000 Euro, negociabil. Telefon 0749.290.795.

• **Vând Dacia** Papuc 1,9 D, an 2005. Telefon 0720.077.595.

• **Vând Dacia** Papuc, an fabricaţie 1999, instalaţie gaz, stare de funcţionare, 1200 Euro, negociabil. Telefon 0723.377.070.

• **Vând Logan** Break 7 locuri, an fabricaţie 2007. Telefon 0744.937.028.

Auto străine (37)

• **Vând Audi** A4, roşu, motor 1,6, 1995, preţ negociabil, stare foarte bună. Telefon 0745.813.010.

bestauto.ro

• **Vând autoturism** Peugeot 206, benzină, an fabricație 2004, 59.500 km la bord, înmatriculată, un singur proprietar, preț 7000 Euro. Telefon de contact 0722.159.726.

• **Vând Ford** Escort, 1.8 D, 2 uși, 1500 Euro. Telefon 0744.191.938.

• **Vând Ford** Escort 1,8 D Break, an 1991, înmatriculat, piese rezervă, 2650 Euro negociabil. Telefon 0744.276.718.

VÂND FORD
Focus Tournier, 1,8 TDDI, 90 CP, an fabricație 2001, stare impecabilă, preț 6500 Euro. Telefon 0742.134.919 între orele 11-16.

• **Vând Ford** Mondeo Turnir, an fabricație 2002, preț 7300 negociabil. Telefon 0745.809.785.

• **Vând Ford** Orion 1,4 benzină, an fabricație 1989, stare bună. Telefon 0741.683.229.

• **Vând Golf** 3, an 1994, Euro 2, benzină, 4 uși, Audi A4, 1.9 TDI, an 1995, Euro 2, full, Golf 3, an 1997, Euro 2, benzină, 4 uși, Seat Toledo 1,8 benzină, Euro 2, an 1996, cu clima. Telefon 0743.617.391.

• **Vând Matiz** 1999, aer condiționat, geamuri electrice, 3000 Eu. Telefon 0740.496.114.

• **Vând Mercedes** C 280, anul fabricației 1999. Telefon 0744.611.053.

• **Vând Mithubishi** Galant 1998, 2,5, V 6, full, preț 5000 Euro, 0733.214.461.

• **Vând Opel** Combo TDI, 2006 noiembrie, 39.000 km, recent adus, preț la vedere. Telefon 0742.657.023.

• **Vând Opel** Vectra, 1990, 2,0 i, 2200 Eu negociabil. Telefon 0745.037.003.

• **Vând Renault** 19 Diesel, stare bună, negociabil. Telefon 0726.212.561.

• **Vând Skoda** Felicia 97, 6 LX 1,9 D, Euro 2, 1.500 Euro negociabil. Polo Fox. 91, benzină, 137.000 km, Euro 2, 1.500 Euro negociabil, 0756.212.124.

• **Vând urgent** Opel Omega 2,2 DTI, an 2002, km 110.000, extrase. Preț 8.500 Euro. Telefon 0745.116.778, 0723.990.676.

• **Vând VW** Passat, 1.9 TDI, 131 CP, 6 viteze, an 2004, toate extrasele, stare excelentă, preț 10.300 euro, negociabil. Telefon 0744.680.777.

• **Vând VW** Passat an 1992, înmatriculat, preț 1950 Eu. Telefon 0724.006.648.

Microbuze. Dube (38)

• **Vând microbuz** Renault Trafic, 1988. Telefon 0742.666.494.

Camioane, remorci (39)

• **Vând camionetă** Ford Transit, an 1986, motor 2000 cmc, benzină, stare bună, înmatriculat, 3 locuri în față. Telefon 0744.552.140.

• **Vând rulotă** Taberta Contese stare foarte bună, lungime 5,70 m, dublu axă, genți aluminiu. Preț negociabil. Telefon 0741.796.092.

Utilaje, unelte, industriale și agricole (40)

• **Vând culegătoare** tractată de porumb știuleți pe două rânduri cu buncăr. Telefon 0257/533085, 0744.408.253, 0724.057.089.

• **Vând tractor** Ford-Fiat-Massey-Ferguson 45 CP și toată gama utilaje agricole, 0723.885.225.

• **Vând tractor** U 650, plug și disc. Prețul la vedere. Telefon 0746.171.508, 0745.662.849.

Moto-velo (41)

• **Vând motocicletă** Kawasaki, 636 cmc., din 2002, roșie, 112 CP, stare excelentă, 2800 euro, negociabil. Telefon: 0742.641.621.

• **Vând scuter** Aprilia Scarabeo, 49 cmc, 1998, înmatriculat. Telefon 0749.223.212.

Piese, accesorii (42)

• **Vând patru** anvelope noi pentru Matiz. Telefon 265058, 0722.562.096.

• **Vând piese** buldozer S.1500, S.650. 0726.253.412.

VÂND PIESE
pentru DACIA 1300, preț bun. Telefon 0747.818.616.

Garaje (43)

DAU ÎN
CHIRIE GARAJ din tablă, zona Dinamo, la casă, intrare din stradă (în spate la bloc X19). Telefon 0729.456.699.

Preluarea anunțurilor pentru următoarea zi se face până la ora 18,00.

Felicitări (67)

Dragă
DAVID ROZSA,
la împlinirea a 3 anișori din viața ta, îți dorim mmultă sănătate, bucurii, viață fericită și tot ce îți dorești să se împlinească. LA MULȚI ANI! îți urează, cu drag bunicul Aurel Burcă, părinții, bunicii, străbunicii și toți cei care te iubesc.

ÎN URMĂ
cu 10 ani părinții mei
LIA și CRISTI SAZARAZ
și-au unit destinele în fața lui Dumnezeu. Mâine pe 10 august e și ziua de naștere a tăticului meu drag, iar eu și bunicii vă dorim multă sănătate, fericire și o viață liniștită. Îi mulțumesc lui Dumnezeu că mi-a dăruit părinți buni și iubitori. VĂ IUBIM MULT, Dalia, Pepe și Meme

Cu ocazia împlinirii a 2 anișori, îi dorim îngerașului nostru drag
BRENCUȚ ALEXANDRU-LUCIAN-DANIEL
La mulți ani!, sănătate și o copilărie fericită. Tata, bunicii, nași, mătușile și unchii.

Cumparari (44)

URGENT OPEL
Rekord sau Omega cu motor 2,3 TD, înmatriculat sau neînmatriculat. Telefon 0744.834.010.

Mobilier și interioare (47)

• **Cumpăr mobilă** din lemn curbat, fotolii, măsuțe, set patru sfeșnice argint și alte obiecte vechi. Telefon 0744.203.945.

• **Vând cameră** combinată Gabriela complet + 4 fotolii tip scoică, 0744.263.411.

• **Vând corpuri** și mobilă bucătărie, mască chiuvetă, masă, tăburești, dormitor, dulap de haine, bibliotecă, birou, masă calculator, colțar, canapea, cuier haine. Telefon 0744.552.140.

• **Vând mobilier** din lemn curbat pentru terase și restaurante. Telefon 0743.010.927.

• **Vând ușă** cu toc stejar cu geam, stare foarte bună, 2.10/1 m. Telefon 0731.920.050, 0357/437624.

Materiale de construcții (53)

AB -
C absolut acasă, acceptabil aduc BALAST, NISIP etc, 2-20 mc, factură, județ, duc MOLOZUL, 0745.036.969, 0722.389.480.

ABC -
abstract aduc NISIP, BALAST, ridic MOLOZ, 0742.749.698, 214535.

ÎNCHIRIEM: MINIESCAVATOARE
POP METALIC, SCHELE de FIER pentru CONSTRUCȚII. Telefon 0747.183.140.

LIVRĂM LA
domiciliu PIATRĂ, NISIP, BALAST cu mașini de 40 tone. Informații 0727.811.500.

Mica publicitate: 210.775

VÂND NISIP,
BALAST, SORTURI, transport la domiciliu, 2 - 10 mc, ridic MOLOZ. Telefon 0740.179.875, 0766.275.533.

Electrocasnice (56)

• **Vând mașină** de spălat automată, congelator, ladă frigorifică, combină frigorifică, frigider, Calea Radnei 151, 0743.662.845.

VINDEM IEFTIN
în rate: ELECTROCASNICE NOI, SECOND HAND, MAȘINI SPĂLAT, FRIGORIFICE, TELEVIZOARE, FRIGORIFICE COMERCIALE, MOBILIER, TERMOPANE. ROTARU LIPOVA, 0744.796.542.

Plante si animale, agroalimentare (57)

• **Cumpăr grâu**, orz, porumb, rapiță. Plata pe loc. Telefon 0745.395.299.

• **Vând cotă** lapte. Telefon 0730.591.896.

VÂND GRÂU
în Arad (300 kg) zona BENZINĂRIA AMARAD (Șega). Telefon 0729.456.699.

VÂND MICROFERMĂ
VACI LAPTE, 15 capete, Curtici. Telefon 0745.431.040.

VÂND PRUNE
zona Dinamo. Telefon 0729.456.699.

• **Vând urgent** aparat de muls vaci. Telefon 0257/454121.

• **Vând vacă** bălțată românească, 16 litri lapte, împreună cu vițea 2 luni, totul la 2000 Ron, localitatea Frumușeni, 0257/455150.

Pierderi (62)

PIERDUT CONTRACTE
asigurare (poliță RCA) de la societatea de asigurare SC Unita SA, seria RO12S5, numărul 271217, 271218. Le declar nule.

Citatii (63)

SE CITEAZĂ
pârâtul MADINCEA GHEORGHE cu domiciliul necunoscut în proces cu reclamanții Moldovan Alexandru, Moldovan Rozalia având ca obiect uzucapiune și cu termen de judecată la 14 august 2008, ora 9, la Judecătoria Lipova.

Apeluri (65)

APM ARAD
anunță publicul interesat asupra depunerii solicitării de obținere a acordului de mediu pentru proiectul de dezafectare construcții din fosta incintă ARIS SA din Arad, Calea Victoriei nr. 33-35. Informațiile privind potențialul impact asupra mediului al proiectului propus pot fi consultate la sediul APM Arad, B-dul Dragalina nr. 16, între orele 8-16 telefon/fax 0257/280996. Observațiile publicului se primesc zilnic la sediul APM Arad, timp de 10 zile lucrătoare de la data publicării anunțului.

CONVOCATOR. CONSILIUL
de Administrație al S.C. Laurul S.A. cu sediul în Gurahonț, strada Gării, numărul 1, județul Arad, înregistrat la O.R.C. sub nr. J02/779/1991, CUI R1741983, convoacă Adunarea Generală Ordinară a Acționarilor la data de 12.09.2008, ora 12 la sediul societății, pentru toți acționarii înregistrați în registrul acționarilor în 20.08.2008, cu următoarea ordine de zi: 1) Schimbarea membrilor Consiliului de Administrație. Lista cu informații privind numele, localitatea de domiciliu și calificarea profesională ale persoanelor propuse pentru funcția de administrator se află la dispoziția acționarilor la sediul societății, putând fi consultată și completată până la data de 20.08.2008. 2) Diverse. Documentele și materialele informative, precum și procurile speciale penteru reprezentarea în AGA sunt puse la dispoziția acționarilor începând cu data de 21.08.2008, la sediul societății. Procurile speciale se vor depune la sediul societății până în data de 10.09.2008, ora 12. Consiliul de Administrație propune data de înregistrare 30.09.2008. Dacă la prima convocare nu se îndeplinesc condițiile de validitate, AGA se va ține în data de 13.09.2008 în același loc și la aceeași oră. Președinte C.A. Suciu Grațian.

Publicitate eficientă în
JURNAL ARĂDEAN
cel mai citit ziar județean!

SC OBERON
EQUITY SRL anunță publicul interesat asupra depunerii solicitării de obținere a acordului de mediu pentru proiectul de dezafectare construcții din fosta incintă Aris SA Arad, Calea Victoriei nr. 33-35. Informațiile privind potențialul impact asupra mediului al proiectului pot fi consultate la sediul APM Arad, B-dul Draglina nr. 16, între orele 8-16 telefon/fax 0257/280996. Observațiile publicului se primesc zilnic la sediul APM Arad, timp de 10 zile lucrătoare de la data publicării anunțului.

Prestări servicii (72)

EXECUT GRESIE,
FAIANȚĂ, ZUGRĂVEALĂ, PAVELE, TENCUIALĂ, ȘAPĂ, IZOLAȚIE, RIGIPS 0724.794.357.

EXECUTĂM TENCUIELI
STRUCTURATE, ZUGRĂVELI, INTERIOARE, GRESIE, FAIANȚĂ. Telefon 0726.003.784.

GĂURI BETON,
DEMOLĂRI, LUCRĂRI REPARAȚII CASNICE DIVERSE sau orice aveți nevoie. Telefon 0765.257.753.

INSTALĂM APARATE
AER CONDIȚIONAT cu sau fără aparatul clientului. Telefon 0728.856.992.

ROTARU-
LIPOVA execută - TERMOPANE, MOBILIER, TAPIȚERIE, plata în rate, 0744.796.542.

S.C.
EXECUTĂ LUCRĂRI DE CONSTRUCȚII, ACOPERIȘURI MANSARDE CU ȚIGLĂ METALICĂ ȘI CERAMICĂ, RENOVĂRI INTERIOARE-EXTERIOARE, JGHEABURI ȘI BURLANE. Telefon 0751.523.158, 0357/430720.

Oferte locuri de muncă (74)

ZET MARKET
(P-ța UTA) angajează VÂNZĂTOARE cu experiență și ABSOLVENTE LICEU ÎN VEDEREA CALIFICĂRII CA VÂNZĂTOARE. Telefon 0257/289016.

ARCOINSTAL
ANGAJEAZĂ
PROIECTANȚI, specializarea INSTALAȚII, CH sau CONSTRUCȚII și INSTALAȚII ELECTRICE, cunoștințe Autocad. CV-urile se vor trimite la fax 0257/338002, e-mail: arcoinstal@yahoo.com, până la data de 15.09.2008.

SC PRES COM BRAȘOV, PL Multipoll Arad
angajează 2 AGENȚI PAZĂ. Telefon 0730.584.528.

AGENȚIE IMOBILIARĂ
angajăm OPERATOR CALCULATOR, 0722.274.880.

ANGAJĂM AGENT
TURISM, OPERATOR CALCULATOR, GESTIONARĂ. Informații telefon 0257/256768

ANGAJĂM AGENȚI
PAZĂ (BĂRBAȚI, FEMEI). Salar convenabil. 0788.715.430, 0740.138.268.

ANGAJĂM AGENȚI
PAZĂ (BĂRBAȚI și FEMEI) cu atestat, avantaj permis conducere. Telefon 0257/270875.

ANGAJĂM AJUTOR
BUCĂTAR - PIZZAIOR. Telefon 0720.998.710, între orele 12.00 - 15.00.

ANGAJĂM AJUTOR
BUCĂTAR, OSPĂTĂRIȚE și PAZNICI. Telefon 0721.538.051.

ANGAJĂM BARMAN(Ă)
OSPĂTAR(Ă) pentru un BAR. Telefon 0751.851.742.

ANGAJĂM BARMANĂ,
Sânicolaul Mic. Telefon 0721.189.038.

ANGAJĂM BARMANĂ.
Salar atractiv. Telefon 0740.024.342.

ANGAJĂM BUCĂTĂREASĂ
pentru FAST-FOOD. Telefon 0728.285.313.

ANGAJĂM CONFECȚIONER
cu experiență pentru cusut tapițerie, salarizare bună, bonuri, abonament. Telefon 0723.227.510.

ANGAJĂM ELECTRICIAN
AUTOMATIZĂRI și automate. Telefon 0744.619.691.

ANGAJĂM FEMEIE
DE SERVICIU. Telefon 0257/229409, 0723.180.149, 0742.275.355.

ANGAJĂM FEMEIE
pentru CURĂȚENIE. Telefon 234257.

ANGAJĂM FEMEIE
serioasă și punctuală (20 - 40 ani) pentru PRODUCȚIE într-un mediu plăcut, domeniul publicitate. Telefon 0729.063.119.

ANGAJĂM LUCRĂTORI
COMERCIALI (FEMEI, BĂRBAȚI) pentru magazin alimentar, zona Vlaicu, 0728.889.715.

ANGAJĂM MONTATORI
RIGIPS, GRANIT, SISTEME TERMOIZOLAȚIE, salariu 1000-2000. Telefon 0744.629.469.

ANGAJĂM MUNCITORI
CALIFICAȚI și NECALIFICAȚI în construcții, asigurăm locuință de servici. Informații telefon 0723.208.746.

ANGAJĂM MUNCITORI
NECALIFICAȚI pentru CONFECȚIONAT GEAM TERMOPAN. Informații telefon 0257/381660, 0727.303.671.

ANGAJĂM MUNCITORI
TÂMPLĂRIE ALUMINIU. Informații 0744.677.034.

ANGAJĂM OPERATORI
DATE PC în domeniul financiar - bancar, nu necesită experiență. Oferim oportunitatea dezvoltării profesionale și personale, curs limba italiană. CV: cariera@gruppomol.it, 0741.743.766.

ANGAJĂM OSPĂTARĂ
cu sau fără calificare. Telefon 218820.

ANGAJĂM OSPĂTARĂ.
Telefon 0724.966.733.

ANGAJĂM PATISER(Ă),
0745.312.207, 0740.003.121, după ora 10.00

ANGAJĂM PERSOANĂ
pentru FACTURARE. Telefon 0257/259497, 0729.155.530.

ANGAJĂM PERSOANE
DISTRIBUȚIE PLIANTE, în Arad și localitățile limitrofe. Telefon 0762.212.628, 0755.990.053.

romjob.ro

ANGAJĂM PERSONAL
ÎNGRIJIRE BĂTRÂNI AUSTRIECI LA DOMICILIUL PACIENTULUI. Cerințe: cunoscători limba germană nivel mediu. Salariu atractiv, cazare, masă. Interesații se vor prezenta în 08.08.2008, orele 9.00 la sediul Sindicat Sanitas - Spital Județean. Relații telefon 0043.69910430860.

ANGAJĂM PERSONAL
la FAST FOOD (KEBAB - SAORMA), 0744.508.658, 0357/430130.

ANGAJĂM PERSONAL
PAZĂ ATESTAT, SALAR ATRACTIV, TICHETE MASĂ. Telefon 0740.969.975.

ANGAJĂM PERSONAL
pentru BAR. Telefon 0357/409678, 0728.557.202.

ANGAJĂM PERSONAL
pentru curățenie. Telefon 0729.685.315.

ANGAJĂM PERSONAL
pentru ÎNTREȚINEREA CURĂȚENIEI în SPAȚII de BIROURI, 0729.023.428.

ANGAJĂM PERSONAL
pentru MONTARE și MANIPULARE MOBILĂ. Informații telefon 0723.627.690.

ANGAJĂM ȘOFER
categoria B. Telefon 0357/800396.

ANGAJĂM ȘOFER
PROFESIONIST 20 tone, pentru Ucraina, salar fix, 0729.885.977.

ANGAJĂM ȘOFERI
DISTRIBUȚIE CATEGORIA C, MANIPULANȚI ȘI GESTIONAR pentru depozit din Arad. Telefon 0751.229.955, 0752.192.088.

ANGAJĂM SUDOR
pentru CONFECȚII METALICE ușoare, salarizare atractivă. Telefon 0753.985.594.

ANGAJĂM TEHNICIENI
DENTARI. Telefon 0742.084.447.

ANGAJĂM VÂNZĂTOARE
(VÂNZĂTOR) pentru Stand Jackson. Informații telefon 0740.223.493.

ANGAJĂM VÂNZĂTOARE
MAGAZIN ALIMENTAR. Telefon 0722.226.374.

ANGAJĂM VÂNZĂTOARE
pentru Aprozar. Telefon 228933.

ANGAJĂM ZIDARI,
CONSTRUCTORI, FINISORI. Telefon 0740.451.133, 0357/101005.

ANGAJĂM: ȘOFER
TAXI, ELECTRICAN AUTO, MECANIC AUTO, TINICHIGIU AUTO, VULCANIZATOR AUTO, SPĂLĂTOR AUTO, BARMANI, RECEPȚIONER SERVICE AUTO. Informații 0257/227056, 0257/275650.

ANGAJEZ AGENȚI
de ASIGURĂRI, punct de lucru Arad. Telefon 0744.778.437.

ANGAJEZ AJUTOR
DE BUCĂTAR cu experiență. Telefon 0722.402.415.

ANGAJEZ BÂRMĂNIȚĂ
pentru BAR Aradul Nou. Informații la 0770.275.943.

ANGAJEZ CAMERISTĂ.
Informații telefon 0728.009.656, 0257/279199.

ANGAJEZ COFETAR
PATISER CU EXPERIENȚĂ. Salariu atractiv. Telefon 0740.242.425.

ANGAJEZ CONFECȚIONERE.
Salar 800 - 900 ron. Telefon 0744.577.738.

ANGAJEZ CU
carte de muncă, SPĂLĂTORI AUTO cu experiență, salariu motivant. Telefon 0745.798.822.

ANGAJEZ ELECTRICIAN
AUTO și MUNCITOR NECALIFICAT. Telefon 0257/254045.

ANGAJEZ FEMEIE
pentru BUCĂTĂRIE - fast food. informații telefon 245016.

ANGAJEZ FEMEIE
pentru ÎNGRIJIT BĂTRÂNĂ BOLNAVĂ în Ghioroc, 0257/461166, 0721.808.584.

ANGAJEZ MECANIC
BULDOEXCAVATOR, PAVATORI, CALIFICAȚI ȘI MUNCITORI NECALIFICAȚI. Telefon 0721.266.911.

ANGAJEZ MECANIC,
TINICHIGIU, VOPSITOR AUTO și un BĂIAT pentru dezmembrări auto. Telefon 0744.556.736, 0744.702.736.

ANGAJEZ MUNCITORI
CU EXPERIENȚĂ, ATELIER TÂMPLĂRIE PVC. Telefon 0740.099.621, 0731.131.603.

ANGAJEZ MUNCITORI
NECALIFICAȚI, CONSTRUCȚII, carte muncă. Telefon 0257/256119, 0723.273.746.

ANGAJEZ OM
ÎN CONSTRUCȚII cu mijloc de transport. Telefon 0721.830.708.

ANGAJEZ OSPĂTAR,
AJUTOR BUCĂTAR la terasă strand Neptun. Telefon 0722.193.102.

ANGAJEZ PAZNIC
DE NOAPTE pentru magazin ABC. Informații telefon 0257/212544.

ANGAJEZ PAZNIC
DE NOAPTE. Telefon 0723.686.631, 0744.476.195.

ANGAJEZ PERSONAL
cu experiență pentru FINISAJE exterioare și interioare, 0743.267.950.

ANGAJEZ PIZZER
și VÂNZĂTOARE pentru FAST-FOOD, KAUFLAND. Telefon 0730.444.402.

ANGAJEZ SECRETARĂ,
cerințe: contabilitate primară, lucru la calculator. Telefon 0722.403.313.

ANGAJEZ ȘOFER
AUTOBASCULANTĂ 16 tone. Cerințe: experiență în domeniu și cunoștințe mecanice. Telefon 0755.031.139.

ANGAJEZ ȘOFER,
categoria D + E, pentru transport internațional. Telefon 0752.160.885.

ANGAJEZ ȘOFER
distribuitor și MANIPULANT MARFĂ. Telefon 0257/252161, 0744.606.980.

ANGAJEZ ȘOFER
PROFESIONIST pentru camion 7,5 tone pentru transport intern, 0745.770.505.

ANGAJEZ ȘOFER
și vând REMORCĂ și RENAULT 18. Telefon 0754.299.387.

ANGAJEZ ȘOFER
str. Badea Cîrțan nr. 6. Telefon 0742.686.576.

ANGAJEZ ȘOFERI,
posesori de card cu experiență în trafic internațional, pentru camionete de 7,5 tone. Telefon 0744.566.424.

ANGAJEZ SPĂLĂTORI
AUTO cu experiență. Telefon 0742.176.693.

romjob.ro
PORTAL NATIONAL DE LOCURI DE MUNCĂ

ANGAJEZ TÂMPLARI
în pal melaminat. Telefon 0746.899.404, 0742.507.009, 0729.088.806.

ANGAJEZ TAXIMETRIST
cu experiență. Telefon 0721.825.125.

ANGAJEZ URGENT
PERSONAL KEBAB, Județean. Ofer 800 Ron, 0742.823.882, 0745.972.776.

ANGAJEZ VÂNZĂTOARE
cu experiență în orice domeniu pentru magazin încălțăminte, pe B-dul Revoluției, salar 900-1100. Telefon 0727.881.104.

ANGAJEZ VÂNZĂTOARE
magazin carne. Telefon 0722.600.024.

ANGAJEZ VÂNZĂTOARE
pentru piața de haine Fortuna, de preferință PENSIONARĂ. Informații telefon 0753.112.989.

ANGAJEZ VÂNZĂTOARE
pentru stand Jackson. Informații telefon 0740.223.493.

ANGAJEZ VÂNZĂTOARE
produse alimentare. Harnică, serioasă, dacă e posibil experiență. Telefon 0745.252.510.

ANGAJEZ VÂNZĂTOARE
stand Jackson, 25-40 ani. Telefon 0740.189.947.

ANGAJEZ VÂNZĂTOR
cu experiență MAGAZIN INSTALAȚII SANITARE, str. G. Coșbuc, 61, intim, colț cu Mărășești.

ANGAJEZ ZIDAR
DULGHER, salariul atractiv. Telefon 0723.560.694, 0770.213.758.

ANGAJEZ ZIDARI,
DULGHERI, FERARI. OFER SALARII ATRACTIVE. Telefon 0721.734.622.

ATELIER AUTO
angajează MONTATOR PARBRIZE ȘI GEAMURI LATERALE. Telefon 0745.519.662.

BAR DE
zi angajează BARMAN(Ă), zona Vlaicu - Lebăda. Telefon 0731.630.052.

CASĂ DE
SCHIMB angajează CASIERĂ. Telefon 0744.223.858.

CASĂ DE
SCHIMB VALUTAR angajează CASIERI. SALARIU 1200 RON. Telefon 0722.336.204.

CAUT FEMEI,
BĂRBAȚI și CUPLURI pentru MUNCĂ cu contract în Cipru, Germania, Austria. Telefon 0257/211321, 0746.905.871.

CAUT ÎNGRIJITOARE
pentru BĂTRÂNĂ în Nădlac, cazare masă+ salar, 0257/473424.

CAUT SPĂLĂTOR
AUTO. Informații telefon 0727.820.754.

CLUB DE
GAY angajează OSPĂTARĂ. Salar 500 lei, program zilnic 22 - 03. Telefon 0745.280.017.

COAFOR (VIS-
a-vis cofetăria Astoria) închiriez SCAUN COAFEZE (cu experiență), angajez RECEPȚIONERĂ, 0724.010.919.

DIRECȚIA JUDEȚEANĂ
pentru Tineret Arad organizează în data de 28 august 2008 concurs pentru ocuparea postului de CONSILIER I. Bibliografia și relații se obțin la sediul DJT din B-dul Revoluției nr. 69 sau la telefon: 0257/253703.

FIRMĂ CONSTRUCȚII
angajează MESERIAȘI. Salar atractiv în acord la metru. Angajare carte muncă. Telefon 0749.879.453 sau 0732.968.266.

FIRMĂ CURĂȚENIE
MACANIZATĂ angajăm PERSONAL PENTRU CURĂȚENIE ȘI SUPERVIZOR, 0731.290.532.

romjob.ro
PORTAL NATIONAL DE LOCURI DE MUNCĂ

FIRMĂ CURIERAT
angajează PENSIONAR cu mașină personală. Telefon 0744.258.555.

FIRMĂ DE
CONSTRUCȚII angajăm PERSONAL (DULGHERI, FIERARI BETONIȘTI și MUNCITORI NECALIFICAȚI). 0732.779.407.

FIRMĂ DE
transport angajăm ȘOFERI profesioniști pentru transport marfă intern și internațional. Informații telefon 0730.565.718.

FIRMĂ ÎN
continuă ascensiune angajează GESTIONAR și CONTABIL. Oferim salar atractiv și tichete de masă. CV la fax nr. 0357/408345 sau e-mail: info@vignetoconsult.com.

FIRMĂ NAȚIONALĂ
DE DISTRIBUȚIE angajează AGENȚI COMERCIALI. Cerințe:permis categoria B. Telefon 0741.249.025, fax 0257/275989.

FIRMĂ PREFABRICATE
beton angajează MUNCITORI NECALIFICAȚI. Telefon 0720.594.762.

HOTEL -
RESTAURANT angajăm BARMANE - OSPĂTARE. Telefon 0257/289905, 0723.662.578, 0744.823.046.

HOTEL 3
stele angajează BUCĂTAR, 2 FEMEI, AJUTOR BUCĂTAR, OSPĂTARE, 0744.546.860.

HOTEL ANGAJEAZĂ
CAMERISTĂ. Telefon 0722.292.559.

HOTEL ANGAJEAZĂ
RECEPȚIONERI, Calea Radnei, nr. 122. Telefon 0726.789.656.

PENSIUNE ANGAJEAZĂ
CAMERISTĂ, zilnic 2 ore jumătate. Salar 420 lei. Telefon 0751.866.774.

PRIMĂRIA COMUNEI
SECUSIGIU organizează concurs în data de 25.08.2008, ora 10 pentru ocuparea funcțiilor contractuale: UN REFERENT I, DOI MUNCITORI CALIFICAȚI, UN COȘAR. Condiții: să aibă domiciliul stabil în comună. Relații la telefoanele: 0257/411320, 0756.043.262, 0756.043.255.

PRODUCĂTOR TÂMPLĂRIE
din aluminiu și PVC angajează MAGAZIONER, MUNCITORI CALIFICAȚI și NECALIFICAȚI, MONTATORI. Telefon 0257/369123.

RESTAURANT ANGAJEAZĂ
BARMANI, OSPĂTARI, FEMEIE DE SERVICI. Telefon 0740.221.010.

RESTAURANT ANGAJEZ
FEMEI de SERVICIU. Telefon 0257/282272.

RESTAURANTUL DIN
Gara Arad angajează BUCĂTĂREASĂ. Telefon 0257/231942, 0740.504.073, 0721.373.786.

S.C.
angajăm ȘOFERI PROFESIONIȘTI CU EXPERIENȚĂ PENTRU TRANSPORT INTERNAȚIONAL MARFĂ. Telefon 0730.645.166.

S.C.
angajează AGENȚI PAZĂ BĂRBAȚI. Salar motivant. Telefon 0729.039.001, 0724.234.413.

S.C.
angajează PERSONAL PAZĂ. Telefon 0788.456.442.

S.C.
angajez BARMAN(Ă). Relații la telefon 0747.020.931.

SALON COAFURĂ
- FRIZERIE angajează FRIZERIȚĂ cu experiență - vechime. Telefon 0257/211140.

SALON ULTRACENTRAL
angajează COAFEZĂ. Informații telefon 0723.547.000.

SC ANAGAJEAZĂ
MUNCITORI NECALIFICAȚI, MANIPULANȚI MARFĂ în MAGAZIE. Telefon 0749.151.405.

SC ANGAJEAZĂ
AUTOMACARAGIȘTI (ȘOFERI ÎN VEDEREA CALIFICĂRII CA AUTOMACARAGIȘTI), MECANICI UTILAJE ȘI ELECTRICIENI FORȚĂ. Telefon 0257/338435.

SC ANGAJEAZĂ
BARMAN pentru CAFENEA centrală. Informații telefon 0722.286.113, 0788.351.135.

SC ANGAJEAZĂ
BRUTAR. Telefon 0727.723.799.

SC ANGAJEAZĂ
ELECTRICIENI AUTORIZATI și LĂCĂTUȘI - SUDORI. Oferim salariu motivant și rugăm seriozitate. Informații la telefon 0257/276750, 0728.849.057.

SC ANGAJEAZĂ
MUNCITORI CALIFICAȚI ȘI NECALIFICAȚI ÎN CONSTRUCȚII. Telefon 0744.143.077.

SC ANGAJEAZĂ
MUNCITORI în TÂMPLĂRIE PVC și ALUMINIU. Telefon 0257/253837, 0740.063.276.

SC ANGAJEAZĂ
ȘOFERI profesioniști pentru curse interne și internaționale. Informații telefon 0720.000.720.

SC ANGAJEAZĂ
ȘOFERI profesioniști pentru TIR intern-internațional, vechime minim un an în domeniu. Telefon 0744.776.728.

SC ANGAJEAZĂ
TRACTORIȘTI și MUNCITORI NECALIFICAȚI pentru FERMĂ ZOOTEHNICĂ. Informații telefon 0729.155.486.

SC ANGAJEAZĂ
urgent VULCANIZATOR, salariu atractiv. Telefon 265058, 0722.562.096.

SC ANGAJEAZĂ
VÂNZĂTOARE pentru loto și pentru alimentară, program și salar avantajos. Telefon 0722.721.469.

SC ANGAJEAZĂ
ZIDARI cu experiență și seriozitate, salar 1600 - 2000 Ron. Telefon 0741.026.724.

SC ANGAJEAZĂ:
-ȘOFERI DISTRIBUITORI. Cerințe: domiciliul în Arad, permis categoria B de minim 1 an, - OPERATORI BRUTĂRIE cu sau fără calificare, - AMBALATORI - FELIATORI, -GESTIONAR MAGAZIE produs finit, - VÂNZĂTOARE cerințe: domiciliul în Arad, experiență. Informații la telefon 0730.030.121.

SC DISTRIBUȚIE
ȚIGĂRI angajează AGENT VÂNZĂRI. CV pe fax: 0257/213210.

SERVICE AUTO
angajează 2 TINERI cu posibilitatea de calificare la locul de muncă. Informații telefon 0257/274461, 0744.531.882.

SOCIETATE ANGAJEAZĂ
în condiții avantajaose CIRCULARIST, TÂMPLARI, MUNCITORI NECALIFICAȚI. Informații la telefon 0770.823.155, 0722.482.659.

SOCIETATE ANGAJEAZĂ
VÂNZĂTOARE pentru Alimentara, salarizare bună. Telefon 280110, 0723.169.998.

SOCIETATE COMERCIALĂ
angajăm MONTATOARE TRENULEȚE de JUCĂRIE. Telefon 0720.026.293.

SOCIETATE COMERCIALĂ
angajăm PIZZAIOL, ȘOFER DISTRIBUȚIE PIZZA cu experiență în domeniu și SPĂLĂTOR AUTO experimentat. Telefon 0741.207.139.

SOCIETATE COMERCIALĂ
angajează MUNCITORI NECALIFICAȚI și ZIDARI. Telefon 0723.308.576.

SOCIETATE COMERCIALĂ
angajează TÂMPLARI PVC CU EXPERIENȚĂ. Telefon 0722.289.666.

SOCIETATE COMERCIALĂ
HOTEL 3 STELE, angajăm urgent CAMERISTĂ cu minim experiență. Telefon 0257/256011, 0745.595.936.

SOCIETATE PROFESIONALĂ
de lichidări judiciare angajează CONSILIER JURIDIC. Cei interesați să transmită CV-ul pe fax: 0257/270121.

Chirii spatii comerciale (88)

ÎNCHIRIEZ SPAȚIU
COMERCIAL ultracentral, 280 mp. Telefon 0722.344.810.

ÎNCHIRIEZ SPAȚIU
COMERCIAL ultracentral, 65 mp demisol, toate utilitățile, actual magazin alimentar, posibilitate preluare în custodie. Telefon 0257/281332, 0743.244.105.

Vanzari diverse (103)

- **Diferențial complet** Dacia Papuc spate, instalație gaz Dacia Papuc omologată, elevator tip Timișoara, compresor 500 l, Aro cu remorcă, motor Brașov, câini mioritici, cântar 200 kg cu ecran, remorcă Dacia 500 kg, str. Prunului 36.
- **Ferăstrău panglică** pentru debitat bușteni, ferăstrău circular, toate în stare excelentă. Telefon 0748.523.765.
- **Ieftin poartă** dublă, garaj, curte. Telefon 0748.112.012.
- **Lichidez gospodărie** în Bârzava, mobilă dormitor, cameră de zi, hol, mobilă de bucătărie, frigider, sobă de gătit cu lemne, veselă, etc. Telefon 0748.523.765, 0740.063.868, 0257/561.971.
- **Lipova, dormitor** de nuc în stare foarte bună, aragaz cu 4 ochiuri, dubă defectă. Informații telefon 0257/561971, 0748.523.765, 0740.063.868.
- **Mașină de** cusut Super, trifazic, în stare bună, preț convenabil, 0257/287940, 0721.968.422.
- **Mașină germană** pentru găurit structuri din beton armat diametru 160 mm, preț 1400 Eu (negociabil). Telefon 0742.837.771.
- **Trabant Hycomat**, mobilă furnir rădăcină nuc, radio stereo, 0722.250.478.

Vanzari electro (104)

ABSOLUT: SUPER
OFERTĂ! Vindem CASE MARCAT FISCALE, CÂNTARE ELECTRONICE, str. Ineului 29. Telefon 0257/338300, 0745.669.550, 0728.146.751. Plata și în rate.

Cumparari diverse (108)

- **Achiziționez obiecte** vechi, mobilier, tablouri, candelabre, argintărie, cărți, monede, decorații, viori, corespondență, jucării, covoare, militare, etc. Telefon 0357/800479, 0722.825.518.

Schimburi (109)

- **Schimb Audi** Q7, cm 4200 i, an 2007, cu imobiliare. Telefon 0722.529.615.

Preluarea anunțurilor pentru următoarea zi se face până la ora 18,00.

ARAD
ONLINE
www.aradon.ro

www.romjob.ro
GĂSEȘTE-ȚI JOB! CONSTRUIEȘTE-ȚI CARIERA!

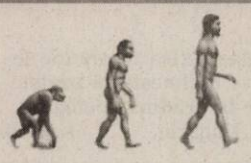

Trei pași simpli pentru o carieră de succes:
- SIMPLU
- RAPID
- GRATUIT

PE SCURT

• **Amânare.** Actorul francez Guillaume Depardieu, fiul lui Gérard Depardieu, a fost nevoit să-şi amâne venirea în România, după ce a fost grav rănit într-un accident rutier provocat de faptul că acesta conducea un scooter în stare de ebrietate, informează site-ul 20min.fr.

Câştigător. Luis Gonzalo Zapata alături de aranjamentul floral - silleta, cu care a câştigat „Silleteros Parade 2008", desfăşurată în Columbia. (Foto: EPA)

Vrea intimitate

Sydney (MF) - Starul hollywoodian Nicole Kidman şi soţul acesteia, cântăreţul Keith Urban, le-au cerut paparazzilor să le respecte intimitatea în timpul vizitei lor la Sydney, alături de bebeluşul Sunday Rose, care s-ar speria de atenţia acordată de presă celebrului cuplu.

The Police a pus punct

New York (MF) - Concertul pe care trupa britanică The Police l-a susţinut, joi seara, la New York, a marcat încheierea turneului pe care membrii trupei reunite l-au început în luna mai a anului trecut şi care, până în prezent, a numărat 150 de show-uri, în faţa unui public de circa 3,7 milioane de spectatori.

(Foto: EPA)

În top

Los Angeles (MF) - Daniel Radcliffe, celebru pentru rolul vrăjitorului Harry Potter, s-a situat pe primul loc în topul Forbes al celor mai bogate vedete de la Hollywood cu vârsta sub 21 de ani, după ce, în 2007, a câştigat 25 de milioane de dolari, informează dailymail.co.uk. În acelaşi top, lui Daniel Radcliffe, în vârstă de 19 ani, i se alătură colegii săi de platou, Rupert Grint (19 ani) şi Emma Watson (18 ani), care anul trecut au câştigat 5 milioane de dolari şi, respectiv, 5,5 milioane de dolari.

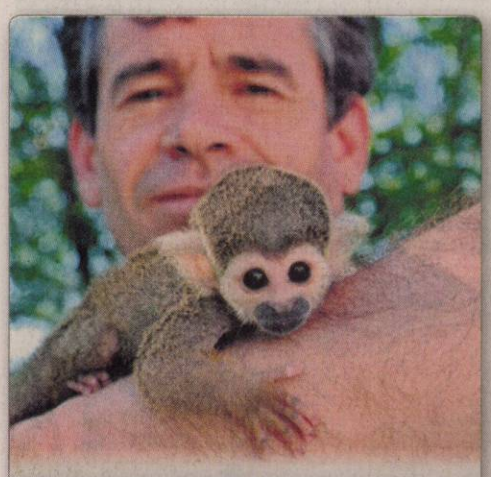

Relaxare. Maimuţica în vârstă de trei săptămâni se odihneşte în braţele îngrijitorului de la grădina zoologică din Jaszbereny, Ungaria. (Foto: EPA)

Ultimele săptămâni

New York (MF) - Paul Newman a încheiat chimioterapia prescrisă împotriva cancerului pulmonar de care suferă şi a spus familiei că vrea să moară acasă, în Connecticut, după ce medicii i-au spus că mai are de trăit doar câteva săptămâni. Săptămâna trecută, starul, câştigător al unui premiu Oscar, a fost surprins de fotografi pe când ieşea dintr-un spital de oncologie din New York, într-un scaun cu rotile, arătând slăbit şi palid, informează dailymail.co.uk.

Îşi scrie memoriile

■ Faimosul vocalist al trupei rock Aerosmith, Steven Tyler, îşi va publica memoriile.

Steven Tyler (Foto: FAN)

Bucureşti (MF) - Steven Tyler, vocalul trupei rock Aerosmith, care de zeci de ani cântă alături de formaţie, fiind de asemenea cunoscut şi pentru problemele pe care le-a avut cu drogurile, va publica, anul viitor, un volum de memorii, informează New Musical Express.

Legendarul rocker va colabora cu Ecco, un imprint aflat sub umbrela editurii HarperCollins. „Am atât de multe poveşti extravagante - prea multe - şi am să le spun pe toate", a declarat Tyler. Potrivit ContactMusic.co.uk, cartea va dezvălui secrete despre perioada în care Tyler era dependent de heroină, precum şi celelalte probleme pe care le-a avut de pe urma numeroaselor abuzuri de substanţe.

Detaliile financiare cu privire la contractul încheiat cu HarperCollins nu au fost dezvăluite. Muzicianul în vârstă de 60 de ani, care face parte dintre artiştii intraţi în Rock and Roll Hall of Fame, a fost dependent de droguri şi alcool în anii '70 şi la începutul anilor '80.

Accident feroviar

Studenka (MF) - Cel puţin 100 de persoane au fost rănite, după ce un tren internaţional EuroCity, s-a izbit de resturile unui pod căzut peste calea ferată. Potrivit autorităţilor locale, accidentul s-a produs la Studenka în nord estul Republicii Cehe. „Pompierii au reuşit să scoată din tren o parte dintre călătorii răniţi uşor", a declarat Petr Kudela, purtător de cuvânt al pompierilor, citat de AFP.

Accidentul s-a produs în jurul orei locale 10:45 (08:45 GMT), a precizat purtătorul de cuvânt al poliţiei, Miroslava Michalkova-Salkova. „Potrivit datelor de până acum, se pare că un pod rutier în reconstrucţie s-a prăbuşit", a declarat aceasta. Trenul făcea legătura între Cracovia şi Praga.

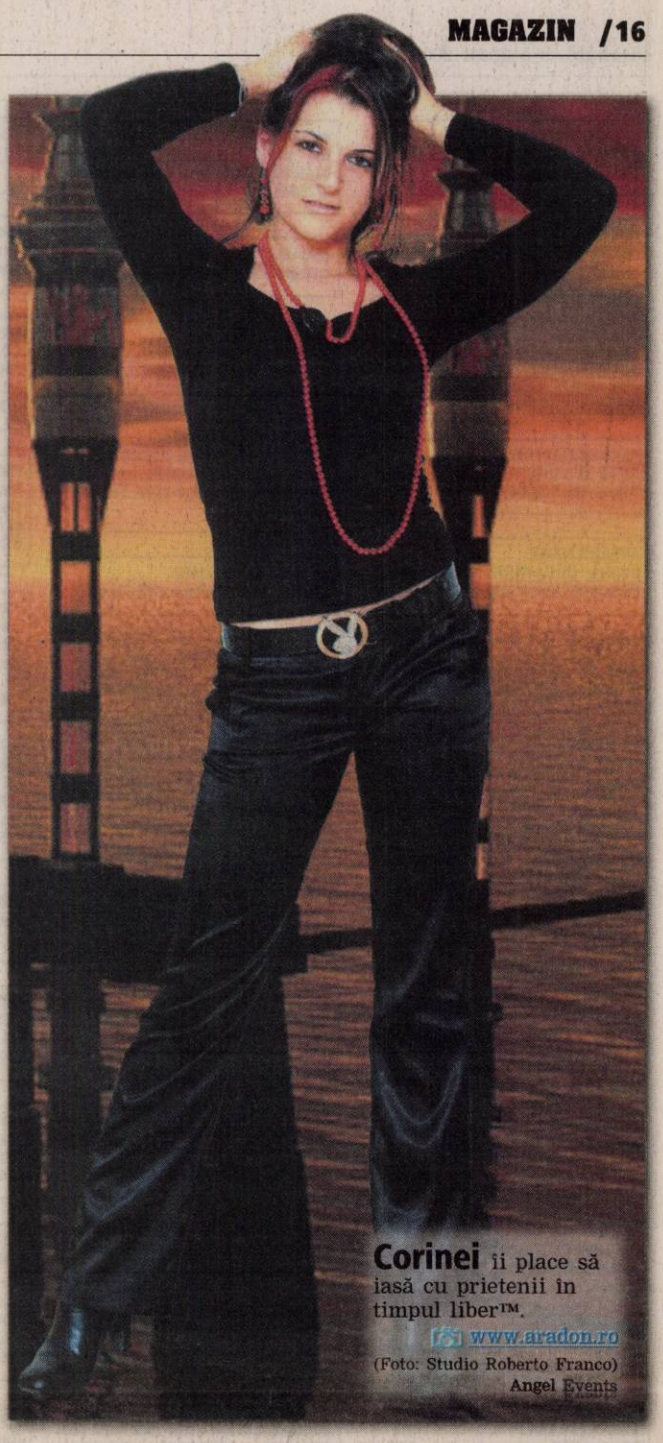

Corinei îi place să iasă cu prietenii în timpul liber™.

www.aradon.ro

(Foto: Studio Roberto Franco) Angel Events

Riscă să-şi piardă afacerea

■ Datorită mai multor nereguli barul deţinut de Madonna şi Guy Ritchie riscă să fie închis.

Madonna şi Guy Ritchie riscă să rămână fără bar (Foto: EPA)

Londra (MF) - Cârciuma deţinută de Madonna şi Guy Ritchie în Mayfair, Londra, face obiectul unei anchete a autorităţilor britanice, după ce clienţii s-au plâns că localnicii şi turiştii plătesc preţuri diferite la produsele comandate în local, informează telegraph.co.uk.

Barul Punchbowl, situat în cartierul Mayfair, Londra, ar putea să-şi piardă licenţa de funcţionare la doar şase luni după ce a fost cumpărat de celebrul cuplu, dacă autorităţile vor descoperi că acuzaţiile sunt adevărate.

Potrivit unor surse, Ritchie şi Madonna au cheltuit 2,5 milioane de lire sterline pentru a cumpăra cârciuma, situată în Farm Street, în februarie.

Barul va fi investigat de consiliul din Westminster după ce clienţii s-au plâns că diferenţa între preţurile practicate pentru localnici şi turişti a fost de 40 de penny. În plus, angajaţii nu afişează preţurile la băuturi, au mai spus reclamanţii.

Brian Richardson, în vârstă de 52 de ani, care este client al barului de 12 ani, a plătit pentru o bere 3,50 de lire sterline, pentru ca a doua zi să plătească 3,90 de lire.

„Nu există o listă a preţurilor afişată. Nu mă deranjează să plătesc mai mult, dar este complet arbitrar. Nu e vorba de bani, ci de variaţiile de preţ. Este insultător", a mai spus acesta.

Asistent managerul barului, Henry Heaton, a negat faptul că ar exista o politică prin care se oferă băuturi la preţuri diferite şi şi-a cerut scuze pentru eventualele greşeli.

Sue Jones, de la consiliul din Westminster, a indicat că, potrivit legii, preţurile trebuie afişate şi că vânzarea băuturilor la preţuri discriminatorii constituie comerţ inechitabil.

Andrea Pininfarina (Foto: EPA)

Doliu în lumea auto

Torino (MF) - Pininfarina, unul dintre cei mai renumiţi designeri auto din lume, şi-a pierdut viaţa într-un accident rutier. Italianul Andrea Pininfarina, care avea 51 de ani, mergea pe scuterul său când a fost izbit de o maşină condusă de un octogenar, într-o suburbie a oraşului Torino.

Andrea Pininfarina continua tradiţia acestei familii de industriaşi, care şi-a schimbat numele în renume. Micul atelier auto creat de bunicul său în anii '30 a fost transformat de tatăl său într-o marcă mondială a designului auto. Premierul Berlusconi i-a adus un omagiu lui Andrea Pininfarina salutându-l pe „reprezentantul unei dinastii care a făcut cunoscută în lume sintagma Made în Italy".

Nunţi. Peste 230 de cupluri din Malaiezia şi-au unit destinele ieri, fiind convinşi că data de 08.08.'08 le va aduce noroc. (Foto: EPA)

SĂNĂTATE
Aradul nu duce lipsă de medici
/p. 9

RETROCEDĂRI
Ioan Ţărău îşi caută de 15 ani dreptatea prin tribunale /p. 10

EXPOZIŢIE
La vârsta de 75 de ani, artistul Ştefan Guleş într-o expoziţie retrospectivă /p. 6

ANIVERSARE
Semlecanii s-au distrat de ziua comunei lor /p. 5

Astăzi: 160 locuri de muncă /p. 19

JURNAL ARĂDEAN

FONDAT 1989
APARE LA ARAD

☎ 0257/281.802

Anul XX, nr. 5510
20 pagini • 90 bani

Luni
11 august 2008

E-MAIL:
redactia.jurnalaradean@informmedia.ro
adevaruldearad@informmedia.ro

publicitate.jurnalaradean@informmedia.ro
publicitate.adevaruldearad@informmedia.ro

Vreme frumoasă, cer senin, soare.

28°C

Dimineaţa

Este campioană olimpică!

Beijing (A.H.) - Alina Dumitru a adus României medalia de aur la Jocurile Olimpice de la Beijing, în întrecerea de judo. /p. 11

BUG Mafia face victime

Vladimirescu (I.C.) - Tataee de la BUG Mafia a lovit sâmbătă noaptea, în apropierea localităţii Vladimirescu, un mopedist, acesta fiind transportat la spital cu răni grave. Atât membrului trupei BUG Mafia, cât şi mopedistului le-au fost recoltate probe biologice. /p. 11

Maşina lui Tataee după accident (Foto: V. O.)

UTA - ACU 1-2

Arad (A.H.) - Pe stadionul din Calea Aurel Vlaicu, aseară, colegele de serie UTA şi ACU Arad s-au întâlnit într-o partidă de verificare. În prima repriză, UTA nu şi-a valorificat şansele de gol avute. În schimb, ACU a înscris o dată, prin Ţârlea, în min. 25. Acelaşi fotbalist majorează diferenţa în min. 65, Fl. Dan reducând doar din handicap, din penalty (min. 76).

LOTO - EXTRAGEREA DIN 10 AUGUST 2008

6/49	7	9	37	35	8	46
NOROC	8	7	3	1	6	6	2

Sursa: Compania Naţională Loteria Română S.A.

6 422225 000018

JURNAL ARĂDEAN
Arad, Str. Poetului Nr. 1C
0257-281802

Globalizare

1.461 de autorizaţii de muncă în România au fost eliberate de Oficiul Român pentru Imigrări (ORI), pentru cetăţenii din afara UE, în 2008.

Ploaia a înecat Aradul

Parte din vina pentru ravagiile provocate a fost atribuită directorului ANIF; acesta neagă acuzele.

ADRIANA BARBU
adriana.barbu@infrommedia.ro

Arad - Ragavii după ploaia torenţială care s-a abătut asupra Aradului vineri seara: 32 de locuinţe au fost afectate de ape, subsolul SRI, cel al Ambulanţei şi cel al Spitalului Municipal Arad au fost inundate, Complexul Jackson, un fast-food şi un bar din Arad au avut şi ele de suferit. Podul Traian a fost închis, parte din cartierele Aradului au rămas în beznă ore întregi, ca de altfel şi alte zece localităţi din judeţ, iar reţelele de telefonie au căzut. Străzile oraşului au fost inundate pentru că sistemul de canalizare nu a mai făcut faţă, iar apa nu s-a putut scurge în canalul Mureşel. Inspectoratul pentru Situaţii de Urgenţă a fost asaltat de sute de apeluri, unele seriose, altele mai puţin, şi a intervenit cu 4 autospeciale, 4 motopompe şi 39 de subofiţeri.

Ploaia de vineri nu şi-a spus însă ultimul cuvânt. Nicolae Ioţcu, preşedintele CJA, crede că vinovat de o parte din problemele cauzate de ape este directorul ANIF Arad, Gheorghe Pele, care nu a intervenit la timp (ci doar după intervenţiile mai marilor Aradului) pentru a închide pompele de pe canalul Mureşel, ca apa de ploaie să se poată scurge aici. Ioţcu e decis să facă cunoscut acest lucru factorilor de decizie. Gheorghe Pele neagă însă acuzele, susţinând că nu putea anticipa ploaia de vineri. /p. 3

Festival. Moneasa a găzduit, la sfârşitul săptămânii, „Târgul meşterilor populari" şi Festivalul-concurs al soliştilor de muzică populară. /p. 8
(Foto: Vasile Filip)

Pasajele de pe centură aşteaptă aprobarea ministerului (Foto: Şt. M.)

Pasajele, în 2008 sau în 2010?

Realizarea pasajelor peste calea ferată depinde de comisia tehnico-economică a ministerului.

Arad (A.B.)- Soarta pasajelor peste calea ferată de pe centura Aradului se scrie în octombrie. Dacă documentaţia trimisă de Arad va fi aprobată de comisia tehnico-economică până în octombrie, mult aşteptatele pasaje arădene îşi vor putea face loc în bugetul Ministerului Transporturilor pentru anul 2009. Dacă nu, arădenii vor putea spera că aceste pasaje vor intra în atenţia Guvernului în... 2010. Edilul local Gheorghe Falcă i-a anunţat pe aleşii municipali, la ultima şedinţă CLM, de faptul că a avut o întrevedere cu ministrul Transporturilor, Ludovic Orban, şi că oficialul l-a asigurat că pasajele îşi vor face loc în bugetul pe 2009.

Documentaţia se află, însă, din august 2007, pe masa comisiei tehnico-economică şi, deşi comisia are nevoie de doar 15 zile pentru a aproba documentele, acestea nu au ajuns încă în dezbatere. /p. 8

În finală. Veşti bune de la Jocurile Olimpice de la Beijing. Atât selecţionata de gimnastică feminină a României, cât şi reprezentativa masculină, au reuşit să se califice în finala concursului pe echipe. Băieţii vor lupta pentru medalii în cursul zilei de marţi. /p. 11
(Foto FAN)

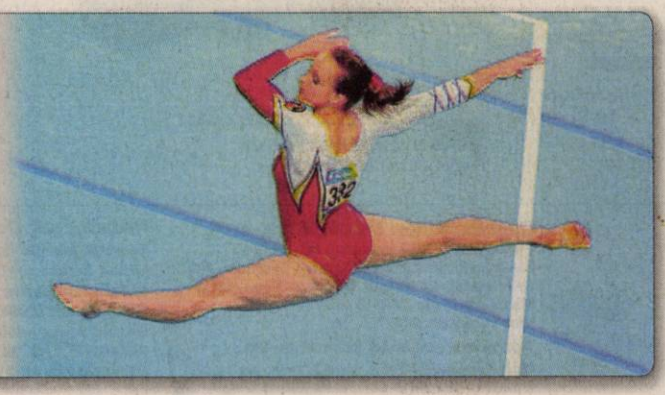

RECLAMĂ

REMEMBER

11 august

106 O diplomă militară romană, descoperită la Porolissum, atesta că, la această dată, se constituise provincia romana imperială Dacia

1900 S-a născut Ştefan Lupaşcu (Lupasco), filozof român stabilit în Franţa (d. 1988)

1914 Franţa declară război Austro–Ungariei

1919 S-a născut Jiri Kolar, scriitor, pictor şi om de cultură cehă

1925 S-a născut Mike Douglas, comediant american (d. 2006)

Mike Douglas

1930 S-a născut Teodor Mazilu, dramaturg şi prozator (d. 1980)

1934 Primii prizonieri federali au fost închişi în Alcatraz, SUA

1456 A murit Iancu de Hunedoara

1953 URSS testată, în secret, prima bomba cu hidrogen

1982 A murit Tom Drake, actor (n. 1919)

1999 Ultima eclipsă totală de Soare din secolul XX

ÎNTRERUPERI DE CURENT

• **Marţi, 12 august. În municipiu:** h 8.30-16: Calea Timişorii, Constituţiei, Ana Ipătescu, Popa Şapcă, Castanilor, Arinului, Crîngului, Zimbrului, Guttenbrunn, Cibinului, Triumfului, Zrenjanin, Labirint, Scurtă, Eroul Necunoscut, 9 Mai, Dacilor, Bistriţei, Paris, Mozart, Toth Şandor, Gh. Lazăr, Malul Mureşului, Romei; h 8-17: Balastiera Micălaca; h 9-15: Victoriei (p), Octavian Băncilă, Răchitei, S. Bărnuţiu. **În judeţ:** h 8.30-15: Beneşti (de Beliu), Sebiş, Almaş - parţial; h 9-16: Curtici, Şimand - parţial.

TELEFOANE UTILE

☎ **INFORMAŢII TELEFONICE:** 056-931; ☎ **ROBOT:** 958; ☎ **APEL UNIC DE URGENŢĂ** (SALVARE, POLIŢIE; Pompieri): 112; ☎ **PRIMĂRIA MUNICIPIULUI ARAD:** Program de relaţii cu publicul (camera 5) luni-vineri între orele 8-20. Tel.: 284.744; tel. centrală: 281.850; ☎ **S.C. E.ON GAZ ROMÂNIA** - Sucursala Arad - Dispecerat şi intervenţie telefon: 218.928; 256.928; 0357/403.388; ☎ **DERANJAMENTE CURENT ELECTRIC:** 235.991; ☎ INFORMAŢII CFR: 231.777; ☎ **PROTECŢIA CONSUMATORULUI:** B-dul Revoluţiei, nr. 50. Telefon: 257.049; ☎ **GOSPODĂRIREA COMUNALĂ ARAD S.A.:** 270.352; 0729-009.033; 0257/270.352; ☎ **POLIŢIA DE FRONTIERĂ:** 959; ☎ **INFORMAŢII CFR:** 231.777

PIEŢE, TÂRGURI

• **Astăzi** este zi de piaţă la Curtici, Nădlac, Bocsig, Gurahonţ, Moneasa, Pilu, Vladimirescu. Tot astăzi se organizează târg săptămânal la Gurahonţ şi Bârzava.
Mâine, marţi, este zi de piaţă la Sebiş, Almaş, Apateu, Semlac, Sântana, Şilindia, Vârfurile.

UNDE MERGEM în Arad

CINEMA

DACIA

• **N-am chef de nimic** (SUA), orele 11; 14; 17; 20.

ARTA

• **Dansul dragostei** (SUA), orele 15; 17; 20.

EXPOZIŢII

• Sala Clio (str. Horea, nr. 10): Expoziţia de pictură „Salonul de vară" a cenaclului „Ion Andreescu" Arad (9-17) • Complexul Muzeal Arad (Palatul Cultural, Piaţa G. Enescu 1): Expoziţie temporară „Arta vitaliului & Vitralii pictate prin încălzire; Expoziţii permanente: Istorie, Ştiinţele naturii (orele 9-17) • Muzeul de Artă Arad (str. Gh. Popa 2-4, et II): Expoziţia retrospectivă dedicată artistului Ione Munteanu; Expoziţie permanentă de artă românească şi univesală (9-17)

SĂNĂTATE

• **CABINET GINECOLOGIC:** Arad, B-dul Decebal nr. 11 (lângă Hotel Aradul). CONSULTAŢII GRATUITE LA PERSOANE ASIGURATE. Programări telefon: 0729.823.522; 0723.643.581. • **MEDLINE SERVICE** - injecţii, pansamente, perfuzii, recoltări analize la domiciliu, 7 zile din 7. Tel. 0257.338.578; 0728.285.762; 0728.285.760. • **SPITALUL CLINIC JUDEŢEAN** are noi numere de telefon: 220.000; 220.001; 220.002; 220.003. • **URGENŢE STOMATOLOGICE:** Cabinetul de pe B-dul Decebal nr. 14 (vis a vis de Casa Armatei) are program NON-STOP. Tel. 0257.280.179; 0770.617.852 (nocturn). • **S.C. LABORMED MICLEA S.R.L.,** LABORATOR ACREDITAT ISO 15189, efectuează analize medicale în contract cu CAS Arad şi Casa OPSNAJ (gratuit) pe tot parcursul lunii, str. Andrei Mureşanu nr. 16. Telefon 228.855, B-dul Revoluţiei 12/18, telefon 228.089.

Piaţa hobby

Arad (M. S.) - Peşti acvariu: gupi 1 - 1,5 lei/buc, plante de acvariu 1 -30 lei/buc, peşte algelofil 60 lei/buc, macropodus 2,2 lei/perechea, tetrazona 1 leu/buc, melci acvariu 1 - 3 lei/buc.

Păsări: Porumbel poştaş 10 lei/buc, Porumbel standard 50 lei/buc, Porumbel boltat 70 lei/perechea, Porumbel kings 20 lei/perechea, Pirchiţă 40 lei/perechea, Potârnichie italiană 40 lei, Mătase japoneză 50 lei/bucata, Orpinton galben 50 lei/bucata, Fazan auriu 250 lei/ perechea, Micul Alexandru 300 lei/ perechea, Gâscă americană 50 lei, Raţe mandarine 250 lei/ perechea, Playmut roc barat 40 lei/bucata, Turburică 7,5 lei.

Hrană şi accesorii: mâncare pentru peşti 1-2 lei, batoane pentru păsări 3 lei, calciu pentru papagali2 lei, calciu pentru broscuţe ţestoase 5 lei, mâncare peşti 12 lei/kg, 1 kg mâncare păsări 4 lei.

COMENZI TAXI

• **ALFA PLUS** 949; 349.349
• **TAXI ALFA** 945; 22.88.88; 25.25.26; 0723-200.301; 0745-50.60.70
• **TAXI ARAD** 940; 0722-755.440; 0740-252.101
• **FAVORIT** 280.000; 281.111; 0740-083.333; 0724-409.992
• **EUROPA** 275.555; 0723-677.555; 0744-828.163
• **TAXI VERBIŢĂ** 944; 0726-336.969; 0741-200.300

HOROSCOP

BERBEC
Nu exageraţi, pentru că nu sunteţi într-o formă grozavă. Nu este cazul să vă asumaţi riscuri. Şansele de succes sunt minime.

TAUR
S-ar putea să aveţi o discuţie aprinsă cu partenerul de viaţă, din cauza neînţelegerilor pentru programul de mâine.

GEMENI
După-amiază reuşiţi cu greu să aplanaţi o discuţie în contradictoriu care ameninţă să degenereze în ceartă.

RAC
Relaţiile cu anturajul sunt bune, dar ar fi bine să acordaţi mai multă atenţie persoanelor în vârstă.

LEU
Dimineaţa s-ar putea să fiţi foarte confuz. Vă recomandăm să evitaţi discuţiile în contradictoriu cu partenerul de viaţă.

FECIOARA
Aveţi o groază de probleme şi sunteţi tentat să vă ocupaţi de mai multe în acelaşi timp.

BALANŢA
Tensiunile din familie, cauzate de dificultăţi financiare, duc la discuţii aprinse. Vă recomandăm să nu vă ambalaţi.

SCORPION
Nu aveţi răbdare pentru a duce la bun sfârşit ce aţi început. Nu este momentul să vă asumaţi noi responsabilităţi.

SĂGETĂTOR
Aveţi succes pe plan profesional, sunteţi nevoit să rămâneţi la serviciu peste orele de program.

CAPRICORN
Dimineaţa aveţi de făcut mai multe drumuri scurte şi sunteţi nevoit să faceţi cumpărături urgente.

VĂRSĂTOR
Este posibil să vă enervaţi şi să nu aveţi răbdare să terminaţi o lucrare pe care aţi amânat-o de mai multe ori.

PEŞTI
Dimineaţa, un prieten vă roagă să îl ajutaţi într-o chestiune urgentă. Faceţi tot posibilul să nu-l refuzaţi, chiar dacă sunteţi ocupat.

Centru Chirurgical Privat

Dr. Micluţa (tel. 992569)
ESTETICĂ
MĂRIRI ŞI MICŞORĂRI DE SÂNI
LIPOASPIRAŢIE LA ORICE NIVEL
VARICE FĂRĂ OPERAŢIE
Plata în rate sau cu card bancar
TEL:0722/306.396

Dr. Onița (tel. 151511)
PROCTOLOGIE
HEMOROIZI
FISURI ANALE
FĂRĂ OPERAŢIE
TEL: 0740/336. 899

www.madestetic.ro
ARAD, Str. L. Blaga 5, tel 21.00.67

Dobânzile bancare în vigoare la 11.08.2008

Denumirea băncii	Suma minimă (RON)		Dobânda (% pe an)													
			Persoane fizice							Persoane juridice						
	Persoane fizice	Persoane juridice	la vedere	Pe termen de (luni) 1	2	3	6	9	12	la vedere	Pe termen de (luni) 1	2	3	6	9	12
BCR	100	2500	0,25	6,55	6,7	8	7,50	7,75	8	0,25	5,5	-	5,75	6	6,25	6,5
BRD	150	-	0.25	6,5	6,5	6,60	6,65	6,65	6,75	0,25	6	6	6,25	6,25	6,25	6,5
San Paolo IMI Bank	1000	5000	0,1	8	8,25	8,5	8,75	9	9,5	0,1	8	8,25	8,5	8,75	9	9,5
B. Transilvania	1000	2500	0,25	8,5	–	9	9	9	9	0,25	7	–	7	7	7,25	7,25
BancPost	500	20.000	0,15	9,00	-	9,50	9,99	-	9,99	1	4	4,75	5,50	5,75	-	5,75
Reiffeisen	50	150	0,25	4	–	4,25	4,5	4,6	4,75	0,25	5	–	5,15	5,35	-	5,75
Coop. Mureşul	30	200	0,25	5	–	6	7	8	9	0,25	5	–	6	7	8	9

Luni, 11 august 2008

Biserica ortodoxă
Sf. Ierarh Nifon, Patriarhul C-polului; Sf. Mare Mc. Evplu, arhidiaconul

Biserica romano - catolică
Ss. Ioana Francisca de Chantal, călug. *; Anicet, pp. m.

Biserica greco - catolică
Sf. M Euplu; Sf. Clara de Assisi

Ziua precedentă

Arad	25°C
Lipova	26°C
Chişineu-Criş	24°C
Săvârşin	26°C
Sebiş	25°C

Umiditate: 77%
Presiune:101 KPA
Precipitaţii: 10%
Vânt:13 km/h
Direcţie vânt: E

Prognoza meteo pentru astăzi:

Temperaturile se vor situa între 15 şi 28 grade. Vântul va sufla cu 8 km/h, dinspre ENE.

VREMEA astăzi

15° minim — 28° maxim

http://meteo.aradon.ro
Prognoza meteo pentru Arad

Soarele răsare: **6:28**
Soarele apune: **20:51**

Fazele lunii:

01.08	08.08	17.08	24.08

Prognoza meteo pentru 3 zile:

Temperaturile minime vor fi cuprinse între 15 şi 19 grade, iar cele maxime între 28 şi 36 grade.

Temp. minime: 15 la 19°C
Temp. maxime: 28 la 36°C

luni	marţi	miercuri	joi
Însorit	Însorit	Însorit	Însorit
Min.: 15°C	Min.: 15°C	Min.: 18°C	Min.: 19°C
Max.: 28°C	Max.: 32°C	Max.: 36°C	Max.: 36°C

JURNAL ARĂDEAN
Str. Poetului nr. 1C, Arad
Auditat de BRAT

Director editor: Mircea Ţîşcă (8465)
Secretariat: 281802 (centrala), fax - 280655
Şef departament difuzare: **Carmen Csordas** - 281797
Şef departament vânzări: **Loredana Păun** (8464)
Marea publicitate: 280943
Mica publicitate: 210775
Tiparul executat la: SC Inform Media SRL, Calea Torontalului, DN 6, km 5,7, Timişoara

Redactor şef: Doru Sava (8418) **Responsabil de număr: Doru Sinaci**
Secretar general de redacţie: Gabriela Groza (8417) **Departamente: Eveniment: Cosmin Mihuţa** (8411), Adriana Barbu (8410), Lucian Şerban (8412), Margareta Szegö (8403); **Politic: Simion Todoca** (8425); **Economic:** Andreea Pintea (8419); **Cultură, Învăţământ: Vasile Filip** (8428), Vasile Sărăndan (8401) ; **Social: Tristan Mihuţa** (8431), Diana Duţu (8429); **Judeţ: Doru Sinaci** (8446) **Sport: Daniel Scridon** (8427), Adrian Hărţău (8433), Leonard Sfâra (8434) ; **Foto: Ştefan Matyaş** (8402); **Tehnoredactare:** Ghizela Şerban (8452), Ramona Vidulescu (8451), Cristi Ciulei (8450); **Designer:** Evelyn Kovago.
REDACŢIE : tel. 281802 (centrala); fax 280655, 281797; e-mail:redactia.jurnalaradean@informmedia.ro, adevaruldearad@informmedia.ro, publicitate.jurnalaradean@informmedia.ro, publicitate.adevarul@informmedia.ro

PE SCURT

- **Scandaluri în baruri.** Doi bărbaţi de 30, respectiv 45 de ani sunt cercetaţi pentru infracţiunea de loviri şi alte violenţe după ce s-au luat la bătaie. B.G., se afla într-un bar de pe strada Cicio Pop, când a început să-l lovească cu sticlele de bere în cap pe B.I., de 22 de ani din Arad. Asta în timp ce P.F. a luat la bătaie un bărbat pe strada Gorunului. Agresorul şi-a lovit victima cu pumnul în faţă, rănile provocate acesteia necesitând îngrijiri medicale.

Pele, vinovat de inundaţii?!

Arad (A.B.) - Scandal în Arad după inundaţiile de vineri seara. Preşedintele Consiliului Judeţean Arad, Nicolae Ioţcu, susţine că parte din vina pentru inundarea străzilor, spitalelor şi a caselor oamenilor, după ploaia torenţială de vineri, îi revin directorului ANIF Arad, Gheorghe Pele, care nu a intervenit prompt. Situaţia va intra în dezbaterea CJA astăzi, iar Nicolae Ioţcu e decis să semnaleze Prefecturii comportamentul lui Gheorghe Pele, pe care îl consideră neadecvat. „Eu am fost toată seara cu cei de la ISU Arad şi Compania de apă, care au intervenit prompt cu utilajele din dotare. Din păcate, la Mureşel, am avut probleme din cauză că domnul Pele, deşi a fost apelat încă de la ora 22.00 de primarul Gheorghe Falcă şi de directorul Răzvan Popa, care solicitau ca să se oprească pompele care trimiteau apă, pentru ca apele aduse de ploaie să se poată scurge acolo, nu a făcut acest lucru, fiind la Sebiş. Directorul Pele avea această obligaţie, să oprească pompele, fără a fi nevoie de vreo intervenţie, această operaţiune fiind una obişnuită în caz de ploi serioase, pentru ca apa să se poate scurge în Mureşel. Lucrurile nu au stat aşa. La ora 1.00, l-am sunat şi eu, de pe strada Cocorilor, acolo unde erau probleme, şi atunci mi-a confirmat că a dat dispoziţie de oprire a pompelor. După mai bine de două ore de ploaie teorenţială!". Nicolae Ioţcu susţine că va aduce în discuţie comportamentul directorului ANIF şi va informa luni Prefectura cu privire la faptul că este „foarte nemulţumit de activitatea domnului Pele".

Nici o problemă

Arad - De cealaltă parte, Gheorghe Pele susţine că a intervenit după ce a primit un telefon de la Caius Parpală, directorul RADM Arad, şi că în jurul orei 11.30 a oprit pompele. „Haideţi să fim serioşi: nu aveam de unde să ştiu că vor fi ploi torenţiale în Arad ca să opresc înainte pompele. La 11.30 am oprit imediat apa pe canal şi oprită este şi astăzi. Totuşi, va trebui să pornim o pompă din trei pentru că noi avem şi contract transfrontalier de livrare a apei către Ungaria şi trebuie să-l respectăm. Nu a fost nici o problemă, vă spun: s-a intervenit imediat. Dar de unde puteam să ştiu că va fi ploaie torenţială?", ne-a declarat Gheorge Pele.

(Foto: FAN)

Şedinţă pentru Zilele Aradului

Arad (A.B.) - Consilierii locali au fost convocaţi de primarul Aradului, Gheorghe Falcă, la şedinţă, pentru a discuta despre modul de organizare al „Zilelor Aradului". După câteva consultări, aleşii au stabilit că vor veni la întrevedere joi, la ora 14.00, moment când vor avea în sfârşit şansa de a-şi spune propria părere despre evenimentul dedicat oraşului nostru. Până acum, propunerile formulate de organizaţiile din Arad pentru această manifestare nu s-au regăsit pe lista manifestărilor deja anunţate de Primăria Arad. Edilul speră nu doar că aleşii îşi vor spune părerea despre programul deja propus de executiv, ci că aceştia se vor implica direct în organizare. „Am putea să stabilim implicarea fiecăruia în zonele în care doriţi să vă implicaţi. Desigur, dacă vreţi", a conchis Falcă.

Pasajele, în 2008 sau în 2010?

■ Realizarea pasajelor depinde de comisia tehnico-economică a ministerului.

ADRIANA BARBU
adriana.barbu@informmedia.ro

Eliminarea cozilor de pe centură depinde de aprobarea Ministerului Transporturilor (Foto: Şt. Matyaş)

Arad (A.B.) - Totul depinde de Guvern în problema pasajelor peste calea ferată, care ar descongestiona traficul pe centura Aradului, iar soarta acestora se va scrie, pentru cel puţin un an, în octombrie. Dacă cele două pasaje mult aşteptate nu îşi vor face loc în proiectul de buget al Ministerului Transporturilor (MT), adică dacă nu vor trece până în octombrie, când acest buget de întocmeşte, de comisia tehnico-economică a MT, arădenii îşi pot pune speranţele în cui pentru încă un an. Edilul local Gheorghe Falcă i-a anunţat pe aleşii municipali, la ultima şedinţă CLM, de faptul că a avut o întrevedere cu ministrul Transporturilor, Ludovic Orban, şi că oficialul l-a asigurat că pasajele îşi vor face loc în bugetul pe 2009. „Cele două pasaje trebuie să treacă de comisia tehnico-economică, iar dacă acest lucru nu se va întâmpla până în octombrie, pasajele nu pot fi incluse în bugetul anului viitor. Am primit asigurări de la domnul ministru că aşa va fi, vom avea lucrările trecute în buget", a precizat edilul.

> *Am primit asigurări de la domnul ministru că vom avea lucrările trecute în buget*
>
> GHEORGHE FALCĂ

Din august 2007!

Cele două pasaje de pe centură se vorbeşte de mai bine de doi ani, de când documentaţia tehnică e finalizată, iar banii sunt promişi de Guvern în fiecare an, fără ca în buget să se regăsească sumele necesare acestor investiţii. În plus, întreaga documentaţie se află, din august 2007, pe masa comisiei tehnico-economică şi, deşi comisia are nevoie de doar 15 zile pentru a aproba documentele, acestea nu au ajuns încă în dezbatere.

În aşteptarea avizului

Prefectura Arad a ţinut să facă şi ea, de curând, câteva precizări vis-a-vis de mult discutatele pasaje peste calea ferată. Potrivit Prefecturii Arad, „Compania Naţională de Autostrăzi şi Drumuri Naţionale, prin Direcţia Regională de Drumuri şi Poduri Timişoara, precizează că lucrările «Pasaj denivelat peste CF Brad , CF Curtici şi DJ 709B la Arad» şi «Pasaj denivelat pe DN 7 km 540+428 peste CF Arad – Bucureşti» au documentaţia pregătită şi înaintată spre obţinerea avizului C.T.E. al Ministerului Transporturilor".

Prefectura mai precizează faptul că „demersurile ce urmează a fi efectuate în continuare sunt de verificare a conformităţii documentaţiilor şi apoi analizarea în cadrul C.T.E".

(Foto: FAN)

Locuri de joacă la penitenciar

Arad (A.B.) - Investiţie în locuri de joacă la Penitenciarul din Arad. Factorii de decizie de aici au hotărât că aşteptarea la porţile închisorii poate fi mai plăcută pentru copiii care îşi vizitează părinţii şi rudele aflate după gratii. S-a amenajat, ca atare, un loc de joacă, conducerea penitenciarului considerând că „este bine pentru copii să păstreze legătura cu părinţii în orice împrejurare a existenţei şi să perceapă trecerea acestora prin mediul de detenţie ca pe o experienţă de viaţă, dar nu definitorie". Locul de joacă se află chiar în faţa zidurilor penitenciarului şi cuprinde leagăne şi tobogane.

Fac doar politică!

Arad (A.B.) - Asociaţia Arad ID, cea care a sesizat prima problemele pe care proiectul Guvernului legat de polii de dezvoltare l-ar putea crea Aradului, a decis să intervină din nou, criticând reacţiile politicienilor arădeni. Arad ID a remis o scrisoare deschisă primarului Gheorghe Falcă, preşedintelui CJA, Nicolae Ioţcu şi deputatului Mihăiţă Calimente, în care se arată faptul că asociaţia e mulţumită că problema a generat reacţii prompte, însă „ne îngrijorează faptul că aceste reacţii nu sunt adecvate în raport cu situaţia descrisă (...). Considerăm că intenţia Guvernului de a aloca diferenţiat fonduri prin POR trebuie să genereze din partea dumneavoastră o soluţie politică serioasă, nu o banală şi ineficientă dispută electorală". Organizaţia a ţinut să precizeze faptul că politicienii arădeni mai au timp de intervenţie chiar şi acum, pentru că „documentul cadru de implementare a POR (...) nu a fost aprobat încă de Comisia Europeană şi, prin urmare, el poate fi îmbunătăţit sau modificat". „Aradul este într-o situaţie care cere rezolvare, nu banalităţi electorale ce nu ajută pe nimeni. Nici măcar pe dumneavoastră", se mai arată în scrisoarea AradID.

ONLINE
www.aradon.ro

RECLAMĂ

PE SCURT

• **Inflaţie.** Luna iulie a fost cea mai păguboasă pentru buzunarele românilor! Creşterea tarifelor la gaze şi electricitate, combustibili dar şi majorarea accizelor au adus inflaţia la un prag critic. Analiştii economici spun că în luna iulie, inflaţia va trece de 9%. 1 iulie le-a adus românilor scumpirea cu peste 4% a curentului electric şi de 12,5% a gazului.

SUDOKU

Reguli:

În fiecare bloc sunt câteva cifre între 1 şi 9, stabilite dinainte. Acestea trebuie completate cu cifrele lipsă, în aşa fel încât fiecare număr să figureze o singură dată. De asemenea, cifrele de la 1 la 9 trebuie să figureze o singură dată atât pe rândurile orizontale cât şi pe coloanele verticale ale celor nouă blocuri luate împreună.

ÎNCEPĂTORI

		2	8		5		1	
3		5	6	9		2		
	6						3	5
4			2		7		9	8
	5			6			2	
9	2		4		8			6
6	3						8	
		1		8	6	5		4
	7		1		4	9		

AVANSAŢI

	5						4	
	4	3	9		5	2	6	
9		2				1		8
			5	3	7			
				1				
			6	9	8			
2		7				5		4
	3	8	7		1	6	9	
	6						8	

Soluţia jocului din numărul precedent

ÎNCEPĂTORI

2	7	1	9	4	3	6	5	8
6	9	8	5	2	7	4	3	1
4	3	5	1	6	8	9	2	7
9	1	7	4	5	6	3	8	2
5	4	3	2	8	9	1	7	6
8	2	6	3	7	1	5	4	9
3	6	2	7	1	5	8	9	4
7	8	9	6	3	4	2	1	5
1	5	4	8	9	2	7	6	3

AVANSAŢI

1	4	5	6	7	3	8	2	9
8	6	9	2	1	4	7	3	5
7	3	2	5	8	9	6	1	4
6	5	4	7	2	8	3	9	1
2	7	3	1	9	6	5	4	8
9	1	8	3	4	5	2	7	6
3	8	1	4	5	2	9	6	7
4	9	6	8	3	7	1	5	2
5	2	7	9	6	1	4	8	3

Cuvinte norocoase!

Concursul „Cuvinte norocoase!" continuă. Completaţi toate integramele din perioada 4 august a.c. – 19 august a.c. şi trimiteţi-le, împreună cu un (singur) talon de concurs, pe care îl găsiţi alături, pe adresa Redacţiei (B-dul Revoluţiei nr. 81 sau str. Poetului nr. 1C), până în data de 27 august a.c. Plicurile cu cele 13 integrame completate şi talonul de concurs aferent, completat la toate rubricile, pot fi depuse şi direct la sediul redacţiei ziarului Jurnal arădean. În urma unei extrageri care va avea loc în data de 29 august a.c., cel mai norocos fidel al integramelor va câştiga un obiect de uz casnic. Extragerea va avea loc în prezenţa unei comisii. La acest concurs nu pot participa angajaţii Inform Media şi nici rudele acestora de gradele I şi II.

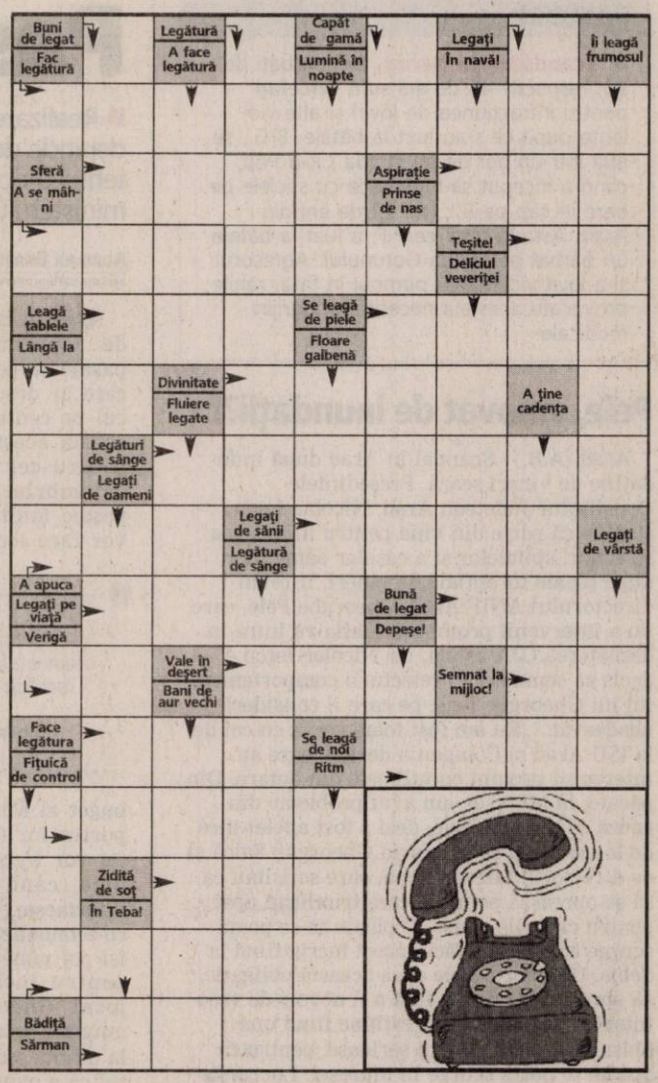

Soluţia integramei din numărul precedent: O – O – O – U – DRAGALASA – AMAR – GOL – STORSI – RI – OR – ANI – N – OREZ – SEFA – R – ZAR – DI – ZS – HOP – NG – ACADEA – U – ERORI – ROS – UP – INCET – STIR – ALES – FRAGI – ESEC

Nume.....Prenume.....
Adresa.....
Tel.....Localitatea.....
Sunteţi abonat la **Jurnalul arădean**? DA ❑ NU ❑

REŢETA ZILEI

Muşchi de porc cu ciuperci

Ingrediente: 750 gr. muşchi de porc, 400 gr. de ciuperci, 2 cepe, 200 ml lapte, 2 ouă, făină, ulei de măsline, sare, pătrunjel.

Mod de preparare: Se taie mărunt cepele şi se pun în tigaie cu puţin ulei la prăjit. Când s-a rumenit bine, se adaugă laptele şi ciupercile şi se lasă să scadă. Între timp se taie muşchiul file, se sărează şi piperează, se trec prin făină şi ouăle bătute şi se prăjesc în ulei. Se scurg bine de ulei şi se pune pe deasupra lor sosul cu ciuperci şi pătrunjelul tocat mărunt.

Poftă bună!

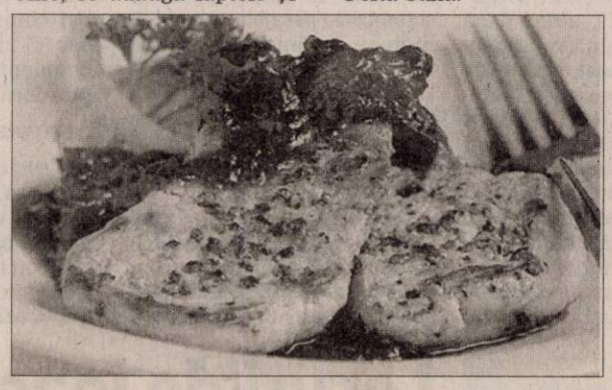

AICI E LOCUL CARIEREI TALE!
www.romjob.ro
PORTAL NATIONAL DE LOCURI DE MUNCĂ!

PROGRAME TV

TVR 1

07:00 Nigella şi reţetele de sărbători (s)
07:30 Jocurile Olimpice: Beijing 2008
07:30-9:00 Volei feminin: SUA – Cuba
09:00 Olimpiada veseliei
09:30 Jocurile Olimpice: Beijing 2008
09:30-11:00 Volei feminin: Brazilia – Rusia
10:45 – 12:15 Handbal feminin: Germania – Coreea
12:25 Olimpiada veseliei
13:00 Jurnalul TVR Sport Meteo
13:30 Concert
14:00 Jocurile Olimpice: Beijing 2008
14:00 – 17:00 Box (România)
14:00 – 15:30 Handbal: China – România
17:00 Jurnalul TVR
17:15 Kronika
18:00 Romanţa îndrăgostiţilor (s)
Eroii Olimpiadei (criptat)
19:00 Jurnalul TVR Sport Meteo

20:10 Agenda Olimpică
20:20 Eureka (s)
21:15 Top Super Hit
Eroii Olimpiadei
22:30 Jurnalul TVR Sport Meteo
23:00 Ziua Olimpică
00:10 Anatomia lui Grey (s)
01:40 Ispită mincinoasă (dramă Marea Britanie 2005) Cu: Nikki Albon, Zoey Campbell, Anne Devlin. Regia Thomas Clay. Un mic şi sărac orăşel de pe coasta engleză. Trei tineri debusolaţi, excluşi, sunt mereu sub influenţa drogurilor. Atraşi de o lume a violenţei şi a tentaţiei, ei nu pot înţelege sensul moralei.
03:20 Jurnalul TVR (r) Sport Meteo
04:15 Olimpiada veseliei.
04:50 Imnul României

PRO TV

07:00 Ştirile Pro Tv
09:00 Omul care aduce cartea Criticul literar, Dan C. Mihailescu, realizatorul emisiunii "Omul care aduce cartea" prezintă în fiecare zi la Pro TV câteva cărţi alese din ultimele apariţii din spaţiul publicistic.
09:05 Bărbaţii, un rău necesar (r)
10:00 Atentat la Vatican (r)
12:00 Tânăr şi neliniştit (r)
13:00 Ştirile Pro Tv
13:30 Caravana Dansez pentru tine (r)
14:15 Lecţia de supravieţuire (aventuri SUA, 1987) Cu: Kevin Bacon, Sean Astin, Jonathan Ward, K.C. Martel, Matt Adler, Caroline McWilliams16:00 Tânăr şi neliniştit (s)
17:00 Ştirile Pro Tv Vremea
17:45 Mesaje de dincolo (s)
19:00 Ştirile ProTv Sport Vremea

20:30 Viaţa din umbră (acţiune SUA, 1999) Cu: Brian Genesse, Kimberley Kates, Ron Smerczak, Clive Scott, Gordon Mulholland
22:30 Arestat la domiciliu (s)
23:00 Ştirile Pro Tv Sport
23:45 Doi bărbaţi şi jumătate (s) Charlie Harper este un burlac foarte înstărit, care se bucură de toate avantajele unei existenţe comode. Cariera sa de autor de jingle-uri este una de succes, locuieşte într-o vilă superbă în Malibu, iar faptul că fiecare seară şi-o petrece alături de o altă femeie îl ajută să evite instalarea monotoniei în existenţa sa.
00:15 Viaţa din umbră (r)
02:15 Ştirile Pro Tv (r)

ANTENA 1

06:00 Observator
07:00 Sheena (r)
08:00 Lassie (r)
09:00 Îndrăgostiţi... ca la 16 ani (r)
11:00 Concurs interactiv
12:00 Divertisment: Noaptea erorilor
13:00 Observator
13:45 Divertisment: Noaptea erorilor (r)
16:00 Observator
17:00 Prinţesa hoţilor (aventuri SUA 2001) Cu: Keira Knightley, David Banass, Malcolm McDowell, Stuart Wilson. Dacă credeţi că Robin Hood a încălcat toate regulile, aşteptaţi până faceţi cunoştinţă cu fiica lui Imediat ce Robin Hood şi Will Scarlett s-au întors din ultima cruciadă, Regele Richard este rănit şi pe moarte.
19:00 Observator Sport Meteo

20:30 Mistok Show
22:30 Observator Sport Meteo
23:30 Soarele roşu (acţiune coproducţie 1971) Cu: Alain Delon, Charles Bronson, Ursula Andress, Toshiro Mifune, Capucine. Doi răufăcători notorii jefuiesc un tren în mijlocul pustiurilor Vestului. Numai că în tren se află ambasadorul Japoniei, însoţit de garda lui personală. Îl vor jefui şi pe acesta, furându-i nu doar banii, ci şi o sabie primită cadou de la preşedintele SUA. Unul dintre răufăcători va pleca cu toate bunurile obţinute, lăsându-l pe celălalt cu buza umflată.
02:00 Concurs interactiv

HBO

06:00 O afacere mare (Comedie, SUA, 2007) Cu: Treat Williams, Daniel Baldwin
07:45 Casa de lângă lac (Dramă, SUA, 2006) Cu: Keanu Reeves, Sandra Bullock, Dylan Walsh, Christopher Plummer
09:20 Excursie cu surprise (Comedie, SUA, 2006) Cu: Jeff Daniels, Robin Williams, Cheryl Hines
11:00 Gaşca nebună (Comedie, SUA, 2007) Cu: John Travolta12:40 Casa e un monstru! (Animaţie, SUA, 2006) Regia: Gil Kenan
14:10 În căutarea norocului (Comedie, SUA, 2006)
15:50 Războiul căsătoriilor (Comedie, SUA, 2006) Cu: Bonnie Somerville
17:15 În slujba vieţii (Acţiune, SUA, 2006) Cu: Kevin Costner, Ashton Kutcher
19:30 Pe platourile de filmare

20:00 Sybil (Dramă, SUA, 2007) Cu: Michael Fox, Jessica Lange
21:30 Larry David, inamicul public nr. 1 (Comedie, SUA, 2001)
22:00 Poveste de Crăciun (Horror, Spania, 2005) Cu: Maru Valdivielso, Christian Casas
23:15 Congresul (Dramă, SUA, 2005) Cu: Jennifer Brown, Adrian Blue
00:55 Marele jaf comunist (Documentar, România, 2004)
02:15 În visele tale (Comedie, Marea Britanie, 2006) Cu: Dexter Fletcher, Elize Du Toit,
03:45 Sybil (Dramă, SUA, 2007) Regia: Joseph Sargent. 05:15 Larry David, inamicul public nr. 1 (Comedie, SUA, 2001)

TVR 2

8:00 Colegi de şcoală (s) 9:00 Descoperă românii 9:10 Ziua olimpică 10:10 Tonomatul de vacanţă 11:30 Jurnalul TVR 12:00 Miracole (s) 12:30 Carabinieri (s) 13:30 Jocurile Olimpice - Beijing 2008 16:15 Jurnalul TVR (r) 16:30 Autostrada TVR 18:00 Jurnal regional 18:35 Bazar (r) 19:10 Vara la mare 20:00 Miracole (r) 20:30 Jurnalul TVR Ştiri Sport Meteo 21:10 Festival Callatis – 2008 22:55 Agenda olimpică (r) Ştiri de la Jocurile Olimpice Beijing 2008 23:10 Festival Callatis – 2008 0:10 Dopo Festival Talk-show

AXN

07:00 ivizia (s) 08:00 Survivor - Vanuatu (s) 09:00 Alertă medicală (s) 10:00 Sue Thomas11:00 Divizia12:00 Survivor - Vanuatu13:00 Dispăruţi (film serial) 14:00 Sue Thomas (s) 15:00 Alertă medicală (s) 16:00 Divizia 17:00 Survivor - Vanuatu18:00 Afterworld18:05 Dispăruţi (s) 19:00 Sue Thomas 21:00 Brigada specială (s) 22:00 Minţi criminale (s) 23:00 CSI: New York - Criminaliştii (s) 00:00 Reţeaua terorii (film)

CINEMAX

07:00 Tânărul Winston (Biografic) 09:05 Blonda de la Drept (Comedie) 10:40 Floricele roşii (Comedie, China, 2006) 12:10 Bronco Billy (Aventuri) 14:05 Lili şi baobabul (Dramă) 15:35 Cafeneaua vedetelor - Oliver Stone 16:00 Bobby Deerfield (Romantic) 18:00 Nominalizat la Oscar (Comedie) 19:25 Regina telenovelelor (Comedie) 21:00 Dallas 362 (Dramă) 22:35 Thelma şi Louise (Dramă) 00:45 Dragoste neîmplinită (Dramă) 02:05 Aventură în doi (Acţiune) 03:55 Războinicii (Acţiune, SUA, 1979) 05:30 Nevestele din Breastford (Erotic, SUA)

PRIMA TV

09:05 Al şaptelea cer (s) 10:00 Musafirul de seară (com.) 12:30 Autoforum (r) 13:30 Umor din greşeală (s) 14:30 Dragoste şi putere (s) 15:00 Focus 15:30 Dreptate pe cont propriu (dramă) 17:30 Trăsniţi din N.A.T.O. (s) 18:00 Focus 18 19:30 Nimeni nu-i perfect (s) 20:00 Experienţă americană 21:00 Curat, Murdar? 22:00 Focus Plus 23:00 Detectiv cu greutate: Magia neagră (acţ.) 01:00 Focus (r) 02:00 Detectiv cu greutate: Magia neagră (r) 04:00 Autoforum 04:30 Trăsniţi din N.A.T.O. (r) 05:00 Nimeni nu-i perfect (r)

PRO CINEMA

10:00 Megastar: Hillary Swank (r) 10:30 Oraşul judecăţii de apoi (r) 12:30 Teo (r) 13:45 Familia Bundy (r) 14:15 Regele Shaman (s) 14:45 Batman (s) 15:15 Familia Bundy (r) 16:45 Zoom în 10 17:00 Adevărul gol-goluţ (r) 17:30 Smallville (s) 18:30 La Bloc (r) 19:00 Ruleta destinului (s)20:00 Aproape de adevăr (s) 21:00 Dădaca (s) 21:30 Joey (s) 22:00 Un om grăbit (comedie Franţa 2005) 00:00 Cu sânge rece (s) 01:00 Zei şi generali

NAŢIONAL

08.00 Ochii negri (s)Maria este o tânără care trăieşte într-un sătuc şi are puteri curative, transmise din moşi-strămoşi. Destinul i-l scoate în cale pe Alvaro, un bărbat melancolic, în căutarea iubirii adevărate. Cu timpul, Alvaro începe să simtă pentru Maria sentimentele pe care le caută10.00 Pitici de vară (r) 11.00 Fit & Chic 11.30 Secrete (r) 12.20 Uite cine câştigă 14.30 Să vamintiţi... duminical (r) 17.30 Rezident de Bucureşti 18.30 Ştiri Naţional TV 20.00 Film artistic (f) 22.15 Stargate (s) 23.15 Ştirile nopţii 00.00 Film artistic (f) (r)

ACASĂ

06:00 O lume a fiarelor (s) 07:00 Tărâmul pasiunii (s) 08:45 La Tormenta (s) 10:30 Suflete rănite (s) 11:30 Rebelde (s) 13:15 Lacrimi de iubire (s) 15:30 Luna fermecată (s) 16:25 Vremea de Acasă 16:30 Luna fermecată (s) 17:30 Poveştiri adevărate 18:30 Victoria (s) 19:30 Totul sau nimic (s) 20:30 Trădarea (s) 22:00 Poveştiri de noapte (s) 22:30 Pe tocurile Evei (s) 23:30 Belissima (s) 00:30 Poveştiri adevărate (r) Vremea de ACASĂ 01:30 Lacrimi de iubire (r) 03:30 Poveştiri de noapte (r)

B1

07:00 710 (matinal) 10:00 Căminul de cinci stele (r) 10:30 Totul despre casa mea (r) 11:00 Animus şi Anima (r) 12:00 ŞTIRI 13:05 Calea Europeană 14:35Rezidenţi în China 15:40Euromaxx 16:00 Poveşti de viaţă 17:00 ANIMUS şi ANIMA 18:00 6I VINE PRESA sport 20:00 VIN CICLIŞTIII a Albulescu, Stela Popescu 22:00 Naşul BEST OF 00:00 Forţa presa 00:30 INTERZIS 01:00 Vin Ciclistiil (r) 03:00 6I VINE PRESA (r)

HALLMARK

11.00 Jordan (s) 12.00 Semnul celor patru (f). Suspans, Canada, 2001 14.00 Fiicele lui McLeod (r) 15.00 La prima vedere (r) (f).Poliţist, SUA, 2006 17.00 Jordan (s)Serial ai cărui protagonişti sunt medici legişti, poliţişti, procurori. Medicul legist din Boston Jordan Cavanaugh se confruntă cu un caz extrem de personal: stabilirea identităţii persoanei care i-a omorât mama. 18.00 Casa noastră (f). 20.00 Patrula de coastă (s) 21.00 Forţa legii (s) 22.00 Lege şi ordine: Brigada specială (s) 23.00 Patrula de coastă (r) 00.00 Forţa legii (r)

REALITATEA

12.00 Realitatea de la 12.00 13.00 Realitatea de la 13.00 14.00 Realitatea de la 14.00 Ştirile care te fac să înţelegi mai bine şi să afli mai multe despre ce se întâmplă în jurul tău. Cele mai importante evenimente din realitatea internă şi internaţională - politică, societate, sport, divertisment, meteo. 15.05 Fabrica 16.00 Deschide lumea 17.45 Editorii Realităţii 18.50 Realitatea zilei 20.00 Realitatea de la 20.00 20.05 Realitatea zilei 21.00 Realitatea de la 21.00 22.00 Feţele Cotidianului 00.00 Realitatea de la 00.00

M1

5:00 Olimpiada 2008 6:55 Ştiri 7:00 Olimpiada 2008 9:00 Ştiri 10:45 Olimpiada 2008 13:00 Ştiri 13:05 Olimpiada 2008 13:30 Olimpiada 2008 15:50 Olimpiada 2008 17:00 Olimpiada 2008 18:35 Ştiri 18:35 Ştiri regional 18:50 Dumnezeul 19:45 Film serial: Portrete de viaţă (Ung.) 20:30 Ştiri, sport 20:50 Vara la Balaton 20:55 Ştiri, sport 21:05 Olimpiada 2008 23:05 Luni seară 23:40 Film serial: 24 (SUA) 0:25 Ştiri

DISCOVERY

12.00 Cele mai tari maşinării 13.00 Curse 14.00 în viteza a cincea 14.00 Cum se fabrică? 16.00 Cum se fabrică diverse lucruri? 17.00 Vânătorii de mituri 18.00 Superstructurii 19.00 Cum se fabrică?Această serie ne arată cum se fabrică cele mai obişnuite şi mai prozaice lucruri. Stilul programului este simplu, iar imaginile ne spun povestea modului în care sunt fabricate diverse obiecte. 20.00 Ray Mears şi tehnicile indigenilor 21.00 Tehnici esenţiale de supravieţuire 22.00 Stiluri de luptă 23.00 Suporterii 00.00 Motociclete americane

PE SCURT

• **Ieftiniri.** PETROM ieftineşte de astăzi combustibilii. Benzina se va ieftini cu 0,04 lei/litru şi ECO Premium 95 va costa 3,89 lei/litru, benzina Premium fără plumb 95 va costa 3,86 lei/litru. Motorina se va ieftini şi ea cu 0,07 lei şi un litru de Top Euro Diesel 4 va costa 4,24 lei/litru, litrul de motorină OMV Sprint Diesel va ajunge la 4,29 lei/litru.

Refugiaţi la Nădlac

Nădlac (MF) - Patru tineri georgieni au cerut autorităţilor române să le acorde statutul de refugiat, după ce au fost reţinuţi de poliţiştii de frontieră la 500 de metri de punctul de graniţă Nădlac. Cei patru migranţi au fost depistaţi de poliţişti la frontiera cu Ungaria, aceştia încercand să iasă ilegal din România cu scopul de a ajunge într-o ţară din spaţiul Schengen.

Grupul era format din patru bărbaţi, ce se deplasau, pe câmp, către teritoriul statului ungar. Poliţiştii au constatat ca străinii sunt cetăţeni georgieni, cu vârste cuprinse între 23 şi 26 ani, ei solicitând autorităţilor statutul de refugiat în România.

Accident grav. O tânără arădeancă a ajuns în stare gravă la spital, vineri seara, după ce maşina în care se afla s-a izbit de parapetul unui pod, la ieşire din Timişoara, şi a fost aruncată într-un TIR. Ea a ajuns la spital cu mai multe răni la cap şi la antebraţ. Femeia şi soţul ei, care se afla la volan, se întorceau la Arad. Bărbatul a intrat într-o depăşire, a pierdut controlul volanului şi a lovit un cap de pod.

(Foto: FAN)

Autocar răsturnat în canal

Două autocare Atlassib s-au încurcat reciproc, unul dintre ele răsturnându-se în şanţ.

Arad (A.B.)- Un autocar cu 47 de pasageri la bord s-a răsturnat în şanţ în afara localităţii Turnu. Mijlocul de transport, care era dotat cu remorcă şi venea din Germania, a ajuns într-un canal pluvial de la marginea DN7, după ce a încerat să evite coliziunea cu un alt autocar aparţinând aceleiaşi firme de transport. Cele două autocare aparţin firmei Atlassib, şoferii acestora urmând a fi verificaţi de către poliţişti pentru a se afla dacă diagramele privind timpii de odihnă şi conducere au fost respectate.

„Pe DN7B, conducătorul unui autocar marca Iacarus, înmatriculat în Sibiu, circula din vama Turnu spre Arad. În depăşirea acestuia s-a angajat un alt autocar aparţinând aceleaşi firme de transport.

Din declaraţiile şoferului acestuia reiese că în faţă i-ar fi ieşit un conducător auto de pe un drum lateral şi, ca să nu intre în coliziune cu acesta, a virat brusc dreapta, intrând pe sensul de mers.

În acel moment, conducătorul autocarului depăşit a acţionat frâna violent şi a tras de volan dreapta, părăsind partea carosabilă, răsturnându-se într-un canal pluvial", a relatat subcomisar Doru Ivan, din cadrul Serviciului Poliţiei Rutiere Arad. Ca urmare a incidentului de pe DN7, două persoane au fost rănite uşor.

ARAD ONLINE **www.aradon.ro**
Aici mai poţi vedea video

Autocarul Atlassib a ajuns în şanţ (Foto: V. O.)

JURNAL ÎNTREABĂ: *„Care crede-ţi că vor fi disciplinele care vor aduce medalii de la Beijing?"*

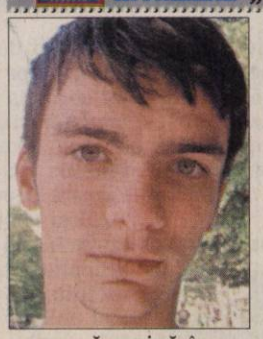

Sper să revină în ţară cu cel puţin şase medalii de aur. Echipa României excelează la sol, bârnă, inele şi cal cu mânere.

Alin Leuciuc (19 ani), casier

Avem echipă foarte bună, sunt şanse să ne întoarcem cu multe medalii, mai ales la gimnastică şi handball feminin.

Tomaş Zoltan (56 ani), pensionar

Antrenorii României sunt foarte buni şi de aceea avem şanse mari să ne întoarcem cu medalii. Românii sunt buni la gimnastică.

Florica Berzovan (43 ani), casnică

Nu ştiu nu mă pricem la sport. Îmi place handball-ul, ţin cu fetele şi am mare încredere în ele. Se vor întoarce cu medalii.

Gabriel Şimandan (27 ani), tinichigiu

Echipa României este foarte bine pregătită. Nu ştiu ce medalii vor obţine, dar cu siguranţă vor fi câteva din aur şi argint.

Cerasela Lupşa (40 ani), casnică

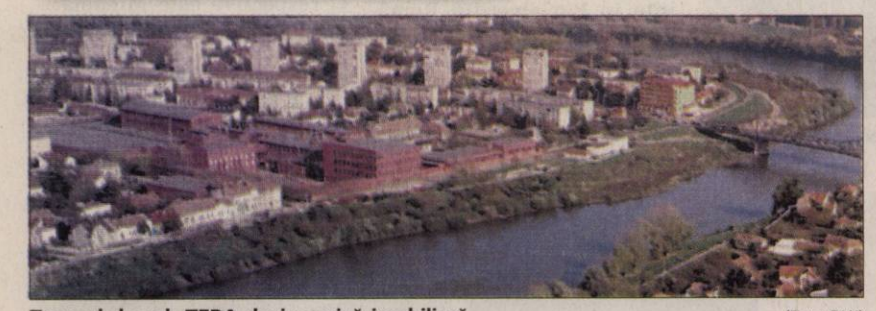

Terenul de sub TEBA devine miză imobiliară (Foto: FAN)

TEBA şi-a făcut bagajele

Arad (D.S.)- Lipsa forţe de muncă şi costul crescând al acesteia în Arad, declinul industiei textile în general concurată puternic de asiatici, iar pe de altă parte avantajele comparative ale costurilor operaţionale, mai scăzute încă în Moldova, au fost factorii care au determinat decizia acţionarilor producătorului arădean de articole textile din bumbac pentru copii de relocare a fabricii din Arad la Iaşi. În capitala Moldovei, acţionarul majoritar al fostei glorii a industriei textile locale, Cross Venture, deţine o fabrică de textile (fosta Tomiris) care va integra operaţiunile întregii companii în România. Asta deocamdată întrucât Moldova de peste Prut devine un competitor serios. Deja unul dintre brandurile de confecţii pentru copii, linia Iana, se vinde pe piaţa UE cu menţiunea „produs în Republica Moldova". Decizia de a închide fabrica din Arad a fost luată încă în octombrie anul trecut dar aplicare ei necesită o perioadă de timp.

Ajunsă în pragul falimentului prin anii 90, resuscitată prin investiţii masive odată cu privatizarea din 1999, când a ajuns să dea o pâine la peste 2000 de angajaţi, majoritatea femei, TEBA şi-a făcut deja bagajele şi e gata să se mute.

Din apoape 600 de salariaţi cât lucrau la companie în momentul luării deciziei de relocare, la ora actuală Teba mai are 65 de angajaţi dintre care 15 vor fi disponibilizaţi conform notificării depuse la AJOFM. Ce se va întâmpla cu cei rămaşi, nu se ştie. Managerul Laura Madoşa fost indisponibilă timp de mai bine de o săptamâna pentru orice declaraţie.

Tricotând blocuri

Suprafaţa de teren ocupată acum de secţiile de producţie, adică peste patru hectare de teren, va fi probabil destinată unui proiect imobiliar. Cum numărul centrelor comerciale existente sau deja în construcţie în Arad este considerat de consultanţii în domeniu mult peste capacitatea de absorbţie a oraşului, terenul ar putea fi destinat unei dezvoltări rezidenţiale sau de birouri. Un principiu de bază al afacerilor imobiliare spune un proiect în aceasztă zona investiţională trebuie să respecte trei principii esenţiale: locaţie, locaţie, locaţie. Iar fabricile de textile din Arad, şi Teba nu face excepţie, beneficiu de acest argument din plin. Tocmai de aceea au fost şi primele care au dispărut cu totul. Cele peste patru hectare situate în zona proximă terenului fostei Fabrici de zahăr, în apropierea Mureşului, vor fi o miză imobiliară importantă.

RECLAMĂ

PE SCURT

• **Continuitate.** Preşedintele executiv al PD-L, Gheorghe Falcă, este de părere că deputatul Igaş nu trebuie şi nici nu se simte „faultat" pentru că a fost trecut într-un colegiu de senator. „Noi nu facem politică pentru un singur mandat, ci pentru mai multe. În politică trebuie să existe o continuitate, nu se face politică adevărată pe termen scurt", a spus Falcă.

Onorat

Arad (S.T.) - Deputatul Constantin Igaş *(foto)* recunoaşte că şansele de a câştiga în colegiul pentru Senat sunt mai mici decât cele de a câştiga un loc de deputat, într-unul din colegiile din municipiu, dar a acceptat să facă „rocada". „În municipiu, eram 99% eligibil, ca deputat, dar, dacă aceasta este decizia, aşa va fi. Am acceptat nu doar din acest motiv, ci şi pentru că mă simt onorat de faptul că oamenii mi-au cerut să candidez. Am primit solicitări din toate cele patru zone, iar asta înseamnă că oamenii au apreciat faptul că am încercat să ajut pe toată lumea. În plus, în această formulă voi candida şi pentru pecicanii mei, pe care voi fi bucuros să îi reprezint", a declarat Igaş.

(Foto : Ştefan Matyas)

(Foto : Ştefan Matyas)

De la Paris, la Parlament

Arad (S.T.)- Se pare că, în sfârşit, Mihaela Vasil (foto)va ajunge parlamentar. A fost convocată la Parlament pentru data de 13 august, pentru validare. Vasil a candidat pe listele Alianţei DA, pentru Camera Deputaţilor, fiind următoarea după Titu Gheorghiof . Acesta a fost ales, dar şi-a dat demisia după ce a fost desemnat secretar general al Camerei Deputaţilor, funcţie administrativă, care presupune neapartenenţă politică. Viitoarea domnă deputat a primit convocarea telefonic, la Paris, unde îşi petrece concediul.

Cântec, joc şi voie bună

■ **Sâmbătă, semlecanii s-au distrat, împreună cu oaspeţii, de ziua comunei lor.**

Primăriţa s-a prins în joc (Foto : FAN)

Semlac (S.T.) - Manifestările prilejuite de Ziua Semlacului au debutat la ora 11,00, cu primirea oaspeţilor. La invitaţia primăriţei Letiţia Stoian au răspuns mai mulţi primari de comune din judeţ, dar şi din Ungaria.

După ce preoţii comunei şicorul bisericii ortodoxe au oficiat slujba religioasă, s-a dat startul la distracţie, „ingredientele" reţetei fiind de cea mai bună calitate : Ansamblul „Şiriana", din Şiria; „Junii Nădlacului" ;Şcoala de dans sportiv Arad; Clubul sportiv de gimnastică ritmică.

Evident, ingredientele cele mai gustate, la propriu, au fost cele din tocăniţa preparată la ceaun de către cei mai „tari" bucătari semlecani.

Dansuri populare cu „Semlecana din Semlac"; Dans modern Semlac etc.

Spectacolul oferit de Ansamblul Banatului, de la ora 18,00 - la ora 21,00 a fost unul dintre punctele forte, iar balul, al cărui start a fost dat de către Laza Cnezevici şi Monica Groza a constituit cireaşa de pe tort.

În paralel cu demonstraţiile de virtuozitate de pe platoul din faţa Primăriei, amatorii de fotbal au fost prezenţi pe stadion, urmărind meciurile Cupei Semlacului.

ARAD ON LINE **www.aradon.ro**
Aici mai multe foto

Rocadă făcută la PD-L Arad

■ **Democrat -liberalii arădeni au adoptat formula prealegerilor de tip american.**

Arad (S.T.) - Deşi listele de candidaţi ai PD-L, cu specificarea colegiilor uninominale ale fiecăruia păreau „bătute în cuie", democrat-liberalii arădeni au iniţiat o serie de consultări cu primarii PD-L, pentru a afla şi opinia lor asupra candidatului cel mai potrivit pentru anumite colegii.

Surpriza a apărut în urma întâlnirii de la Lipova : primarii de pe Valea Mureşului au cerut la unison ca deputatul Constantin Igaş să candideze pentru Senat, iar Marius Gondor, pentru Camera Deputaţilor.

„Deşi deputatul Igaş a fost surprins de propunere, a acceptat, chiar dacă la municipiu, în unul dintre cele trei colegii de deputaţi, era 99% eligibil. Aceasta demonstrează că este un om de echipă", a declarat, în cadrul conferinţei de presă, preşedintele PD-L Arad, Gheorghe Seculici, iar Gheorghe Falcă a adăugat că „ Nu s-a întâmplat prea des până acum ca un om politic să fie solicitat de către oameni să îi reprezinte în Parlamentul României.

Este o dovadă a faptului că deputatul Igaş este apreciat pentru acticitatea pe care a desfăşurat-o pe perioada mandatului".

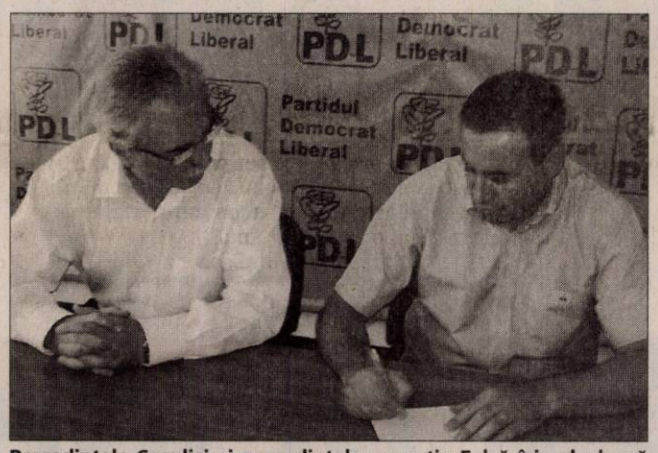

Preşedintele Seculici şi preşedintele executiv Falcă îşi calculează mutările (Foto : S.Todoca)

Se completează

Arad (S.T.) - Biroul Permanent Judeţean al PD-L, care se va întruni miercuri, pentru a valida candidatura deputatului Constantin Igaş în colegiul senatorial Valea Mureşului, va analiza şi variantele de înlocuire a acestuia în colegiul deputaţial pe municipiu care îi fusese repartizat. Preşedintele PD-L Arad, Gheorghe Seculici şi preşedintele executiv, Gheorghe Falcă, nu au dat, deocamdată, niciun nume, declarând că persoana va fi desemnată la finalizarea analizei. Când au fost întrebaţi dacă nu cumva persoana respectivă este Mihaela Vasil, care urmează să fie validată, pe 13 august, de Camera Deputaţilor, cei doi nu au confirmat, dar nici nu au negat.

CRONICA PLASTICĂ

Expoziţie aniversară la „Delta"

■ **Galeria Delta găzduieşte o expoziţie retrospectivă , cu caracter aniversar, Ştefan Guleş.**

ONISIM COLTA
redactia.jurnal aradean@informmedia.ro

Arad - Pictorul Ştefan Guleş, împlineşte în acest an venereabila vârtă de 75 de ani şi totodată vre-o cinci decenii de activitate artistică. Galeria Delta din Arad îi găzduieşte o expoziţie retrospectivă , cu caracter aniversar, cuprinzând lucrări de pictură şi desen.

De-a lungul întregii sale vieţi artistice Ştefan Guleş a abordat cu consecvenţă două teme fundamentale în plastica românească: peisajul şi natura statică. Peisajul în întregul său evantai de înfăţişări şi accente primite în funcţie de anotimpul care-l îmbarcă luministic şi cromatic.

Artistul a absolvit în 1959 Institutul de Arte Plastice „N. Grigorescu" din Bucureşti (sub îndrumarea profesorului Ştefan Constantinescu). Dar înclinaţiile sale sale intime intrau, încă de pe atunci, vizibil în consonanţă cu modul de a trata plastic suprafaţa picturală al maestrului Al. Ciucurencu. Pictura lui îşi etalează valenţele expresive în spiritul bunei tradiţii a colorismului românesc, pe linia lui Ciucurencu, Henri Catargi, Marius Cilievici sau Traian Brădean, acesta din urmă originar fiind tot pe meleaguri arădene.

Pictura sa este expresia întrupată a unei trăiri directe în faţa motivului plastic, nesofisticate şi neacompaniată de nici un discurs care, „legitimează opera", marcat de cine ştie ce rafinamente intelectualiste. Bucuria unui suflet de ţăran din Câmpia Aradului, ajuns în spaţiul urban al „sistematizărilor" de tot felul, e tran-

> *E dâra vieţii unui artist al Aradului pe nisipul eternităţii*
>
> ONISIM COLTA

scrisă pe pânză sau carton direct, frust, aproape elementarist. Gamele cromatice, dominantele de culoare, uneori calde, alteori răcoroase acoperă câmpul compoziţional al imaginii prin tuşe cărnoase supuse, pe de-o parte, a unei voinţe de disciplinare a ei, de direcţionare strunită a acesteia în baza unei tendinţe structurnte, iar pe de alta, unei dorinţe nestăvilite de a-şi exprima cât mai franc şi virugos starea, răspunsul său plastic în faţa unui colţ de lume. Dar o lume, care de regulă, e încărcate de nostalgii, de dorul după un spaţiu al copilăriei carei poate reactiva artistului trăiri adânci şi o nevoie irepresibilă de a le exprima plastic.

Tendinţa constantă a artistului este cea de a recurge la tenta plată, de a sublinia bidimensionalitatea imaginii picturale lăsându-ne să înţelegem că sântem pe tărâmul convenţiei plastice, al expresiei nu al ilustrării, al picturii nu al literaturizării.Dar în acelaşi timp Ştefan Guleş vrea parcă să compenseze absenţa, fie şi parţială, a „tridimensionalităţii" ei prin consistenţa tuşei, prin carnalitatea pastei picturale aşternută cu pensula aspră lată, care-i asigură un anume relief, cald, expresiv, care îndeamnă privitorul la sfioase atingeri.

Unghiurile diverse de incidenţă a luminii pe relieful pastei îmbogăţesc imaginea cu noi valenţe. Accentele de contur ale motivelor (case, arbori, fructe, buchete de flori în vaze) pigmentează câmpul pictural, crează rupturi de ritm, dând viaţă compoziţiei imaginii. Lecţia lui Ciucurencu, asimilată la vârsta tinereţii, îşi arată roadele în aproape toate lucrările sale.

Desenele lui Ştefan Guleş pornesc, de regulă, de la motive peisagere, dar ductul care-şi propune o sumară circumscriere a elementelor componente ale imaginii-pretext sunt modalităţi de „trans-scriere" a unor emoţii, stări lăuntrice, la modul direct, cu nerv, pe suportul de hârtie. Ductul robust, trasat cu batonul de ceracolor, devine mai mult un fel de „scriere autografă", urma convertită în expresie plastică, a unei scrituri ce aminteşte vag de verva desenelor lui Kokoschka.

Dacă pe pânză tuşa e supusă unui anume efort de disciplinare, în desen impulsul lăuntric e lăsat să-şi transcrie liber şi spontan energiile, referentul rămânând undeva în plan secund. Am putea spune că desenele plătesc considerabil mai puţin tribut realului recognoscibil decât pictura sa, constituindu-se într-un fel de seismograme .Desenul e unul de factură subliniat expresionistă. Ştefan Guleş a rămas în pictură, constant fidel formulei de exprimare abordate cândva, iar în desen mijloacele devin expresia puternică a unei autonomizări a limbajului. Expoziţia de la Galeria Delta este doar o mică parte (în care se oglindeşte întregul) din opera sa de o viaţă. Ea e reflexul pe pânză sau hârtie a unui suflet care-a vibrat decenii în faţa unei realităţi (interioare şi exterioare) cu bune şi rele, cu suferinţe şi bucurii, cu nelinişti şi împliniri.

Artistul Ştefan Guleş, încadrat de admiratori (Foto: V.Z.)

PE SCURT

•**Discuţii private.** Preşedintele american George W. Bush a mers ieri la o biserică din Beijing, în cadrul eforturilor sale pentru libertatea religioasă în China. Bush, aflat în China cu ocazia Jocurilor Olimpice, s-a întâlnit cu preşedintele chinez Hu Jintao pentru discuţii private despre care a repetat că le foloseşte pentru a vorbi deschis despre drepturile omului şi libertatea religioasă şi de exprimare în China.

Explozii

Toronto (MF) - O serie de explozii la o instalaţie de propan din nordul oraşului Toronto a determinat duminică mii de persoane să îşi părăsească locuinţele, relatează Reuters. Potrivit primelor informaţii, două persoane au fost rănite în urma deflagraţiei. Agenţia de ştiri Canadian Press a relatat că mai multe case din zonă au fost avariate.

Refendum

La Paz (MF) - Birourile de vot s-au deschis, ieri, la ora 08:00 (15:00, ora României) în cadrul referendumului a cărui miză este mandatul preşedintelui Evo Morales, aflat la putere din ianuarie 2006, al vicepreşedintelui şi al unui număr de opt guvernatori regionali, relatează AFP. Morales, în vârstă de 48 de ani, vrea să îşi asigure un confort politic pentru a supune unui referendum proiectul său de Constituţie, calificat drept „indigen şi etatist" de către opoziţia liberală şi conservatoare.

Refugiaţi

Georgia (MF) - Aproximativ 40.000 de persoane au fost obligate să-şi părăsească locuinţele din cauza conflictului din Georgia, a declarat, duminică, un purtător de cuvânt al Crucii Roşii Internaţionale, citat de AFP.

Înaltul Comisar ONU pentru refugiaţi, Antonio Guterres, ceruse duminică părţilor implicate în conflictul din Osetia de Sud să permită accesul organizaţiilor umanitare la civilii refugiaţi din calea violenţelor.

„Este esenţial ca agenţiile umanitare să aibă acces la persoanele afectate şi refugiate şi ca cei blocaţi în zonele de conflict să dispună de un coridor de trecere în zonele sigure cât mai curând posibil", a precizat Guterres într-un comunicat. „Este absolut esenţial ca diferitele părţi să respecte principiile umanitare şi să asigure protecţia civililor", a adăugat Înaltul Comisar.

Reuniune la Bruxelles

Bruxelles (MF) - Reuniunea miniştrilor de Externe ai UE, care va fi consacrată conflictului dintre Rusia şi Georgia, este programată pentru „miercuri la Bruxelles", a declarat ieri o sursă europeană, citată de AFP.

Preşedinţia franceză a UE a anunţat sâmbătă seara această reuniune, fără a preciza însă data.

Ieri, Parisul a trimis în regiune pe ministrul de Externe Bernard Kouchner, pentru a propune o „ieşire din criză".

Parisul avansează un plan de ieşire din criză în trei puncte, incluzând respectarea integrităţii teritoriale a Georgiei.

Preşedinţia UE, la cererea Poloniei, nu a exclus să convoace ulterior un summit european de criză, la care să participe şefii de state şi de Guverne.

Imigranţi. 82 imigranţi ilegali au fost interceptaţi la 66 de mile de portul Los Cristianos, Tenerife. Doi dintre ei au fost duşi la spital cu elicopterul, suferind de hipotermie. (Foto: FAN)

Casa Albă avertizează Rusia

■ Casa Albă avertizează că acţiunea Rusiei în Georgia ar putea afecta relaţiile cu SUA.

Convoi de trupe ruseşti în drum spre Osetia de Sud (Foto:EPA)

Beijing (MF) - Casa Albă a criticat duminică acţiunea militară a Rusiei în conflictul georgian, calificând-o drept „periculoasă şi disproporţionată", şi a avertizat că ar putea avea un „impact semnificativ, pe termen lung" asupra relaţiilor dintre Washington şi Moscova, transmite Reuters.

„Suntem alarmaţi de această situaţie", a declarat James Jeffrey, adjunct al consilierului preşedintelui George W. Bush pe probleme de securitate naţională, aflat la Beijing, referindu-se la informaţiile privind o blocadă navală a Rusiei.

El a precizat că SUA au avertizat ruşii că intensificarea conflictului lor cu Georgia pe tema regiunii separatiste Osetia de Sud ar putea afecta grav relaţiile dintre Moscova şi Washington.

Jeffrey a mai spus că SUA ar fi „foarte, foarte îngrijorate" dacă informaţiile privind atacurile terestre ruse din Georgia, care este aliat al SUA, sunt adevărate.

Rusia şi-a trimis trupele după ofensiva lansată de Georgia vineri pentru reluarea controlului asupra Osetiei de Sud.

Nave de război ale Rusiei au ajuns duminică în zona coastei georgiene de la Marea Neagră, potrivit agenţiei RIA Novosti, rolul acestora fiind să împiedice livrările de arme către bazele militare americane din Germania.

Germania în alertă

■ Germania nu a suferit încă un atac major pe teritoriul său.

Berlin (MF) - Militanţi islamişti instruiţi în Pakistan şi Afganistan intenţionează să comită atacuri în Germania, deşi nu există dovezi concrete privind o ameninţare iminentă, a declarat, ieri, un comandant din cadrul poliţiei germane, citat de Reuters.

Joerg Ziercke, directorul Biroului Federal de Combatere a Infracţiunilor (BKA) a declarat pentru cotidianul Der Tagesspiegel că peste 50 de militanţi islamişti au părăsit Germania cu destinaţia taberele de antrenament din Pakistan şi Afganistan operate de talibani, al-Qaida şi Uniunea Jihadului Islamic (IJU).

„Din păcate, nu pot preciza cu exactitate, la urma urmelor am evitat în mod repetat o catastrofă în ultimul moment", a adăugat el într-un interviu care va fi publicat în ediţia de azi a cotidianului german.

„Judecând după declaraţiile făcute de al-Qaida şi IJU, suntem convinşi că au decis să organizeze atacuri în Germania", a subliniat el. „Totuşi, nu există în acest moment nici o dovadă concretă privind iminenţa unor atacuri", a precizat Ziercke.

Spre deosebire de Marea Britanie şi Spania, Germania nu a suferit încă un atac major pe teritoriul său.

Ziercke a subliniat însă că autorităţile germane au dejucat şapte comploturi teroriste, printre care şi cel care viza

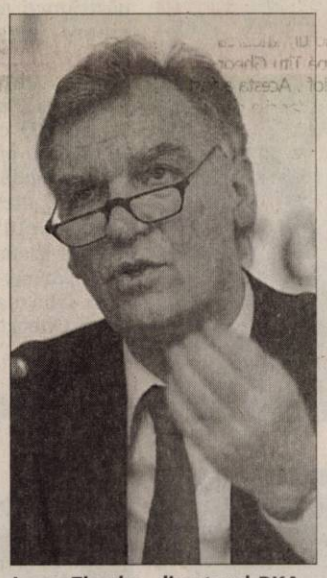

Joerg Ziercke, directorul BKA (Foto: FAN)

Statut de refugiat

Bucureşti (MF) - Patru tineri georgieni au cerut autorităţilor române să le acorde statutul de refugiat, după ce au fost reţinuţi de poliţiştii de frontieră la 500 de metri de punctul de graniţă Nădlac.

Cei patru imigranţi au fost depistaţi de poliţişti la frontiera cu Ungaria, aceştia încercând să iasă ilegal din România cu scopul de a ajunge într-o ţară din spaţiul Schengen.

Poliţiştii de frontieră din cadrul Sectorului PF Nădlac-judeţul Arad au reţinut, la aproximativ 500 metri de linia de demarcaţie dintre România şi Ungaria, un grup format din patru bărbaţi, ce se deplasau, pe câmp, către teritoriul statului ungar. În urma verificărilor, poliţiştii au constatat ca străinii sunt cetăţeni georgieni, cu vârste cuprinse între 23 şi 26 ani.

Explozii în provincia Xinjiang

Beijing (MF) - Exploziile produse ieri în provincia musulmană chineză Xinjiang au fost rezultatul unor atentate, iar patru sau cinci suspecţi au fost ucişi sau răniţi, a anunţat agenţia oficială China Nouă, citată de AFP.

Într-un mesaj video datat 23 iulie, un grup separatist uigur a revendicat mai multe atentate, printre care se numără şi un atac asupra unui autobuz, comis la Shanghai şi soldat cu moartea a trei persoane, şi a ameninţat că va comite noi atacuri în timpul Jocurilor Olimpice.

Exploziile au avut loc între orele locale 3:20 şi 4:00 (22:20 - 23:00, ora României) în oraşul Kuga, situat în sudul provinciei. Martori oculari au relatat că poliţia a blocat imediat zona unde s-au produs exploziile, unde au fost auzite şi tiruri sporadice.

Opt persoane au murit şi alte patru au fost rănite în atentatul care a vizat ieri poliţişti din provincia musulmană chineză Xinjinag, a anunţat agenţia oficială China Nouă, potrivit unui nou bilanţ, relatează AFP.

Şapte atacatori şi o gardă de securitate au murit în acest atac cu explozibil împotriva unui post de poliţie din Kuqa.

Doi poliţişti şi doi civili au fost răniţi, a precizat China Nouă.

Oraşul Kuga, situat la circa 740 de kilometri de Urumqi, capitala provinciei Xinjiang, cu populaţie majoritar musulmană, are aproximativ 400.000 de locuitori, potrivit agenţiei China Nouă.

Vladimir Putin acuză Georgia

Moscova (MF) - Premierul rus Vladimir Putin a denunţat sâmbătă „politicile criminale" ale conducerii georgiene şi a calificat drept „legitimă" şi „necesară" acţiunea Rusiei în Osetia de Sud, relatează AFP.

Conflictul armat din regiunea separatistă s-a soldat cu „zeci de morţi" şi „sute de răniţi", a adăugat Putin, care a calificat drept „catastrofă umanitară" situaţia populaţiei din regiunea separatistă prorusă.

Premierul a făcut aceste declaraţii la Vladikavkaz, capitala republicii ruse Osetia de Nord, învecinată cu regiunea separatistă Osetia de Sud.

Vladimir Putin a mai declarat că Georgia a dat o „lovitură mortală" integrităţii sale teritoriale şi că îşi va recupera „cu dificultate" suveranitatea asupra Osetiei de Sud, după ce a atacat acest teritoriu.

Vladimir Putin (Foto: EPA)

statul caucazian, conform unei surse din cadrul marinei ruse.

JURNAL ARĂDEAN
MARE Publicitate: 08.00-17.00 Tel: 280943
MICA Publicitate: 08.00-19.00 Tel:210775
Preluarea anunţurilor pentru următoarea zi se face până la ora 18.00

Ceramica a fost la mare preţ (Foto: V. Filip)

Amsamblul „Dylen" din Karlovy Vary a încântat spectatorii (Foto: V. Filip)

„Populari", sub semnul ploii

În weekend, Moneasa a găzduit Târgul meşterilor populari şi Festivalul tinerilor solişti de muzică populară.

Moneasa (V.F.) - După o noapte de ploaie, sâmbătă dimineaţa norii s-au mai răzbunat, vorba poetului, peste staţiunea Moneasa. Şi pe aleea principală a staţiunii şi-au făcut apariţia meşteşugarii participanţi la ediţia a VI-a a „Târgului meşterilor populari". I-am revăzut pe păstrătorii unor vechi şi frumoase meşteşuguri. Bun Maria şi Hanc Floare din Şicula, Aiftincăi Maria din Grămeşti (Suceava) au încântat turişti cu războaiele de ţesut şi cu produsele lor lucrate cu migală: spătoaie, poale, şorţuri, etc. Meşterii olari Betea Nelu şi Neli, Mateş Ioan şi Elena, Ştefea Leorean (din Târnăviţa) Borza Petru (din Obârşa - Hunedoara), Iorga Gheorghe (din Horezu - Vâlcea) aveau expuse: oale pentru sarmale, friptură şi lapte acru, blide de toate felurile, căni, ulcioare de apă de diferite dimensiuni, farfurii de pus pe pereţi... Şcoala specială din Arad era prezentă cu icoane pe sticlă iar singurul pălărier din judeţ, Crişan Petru din Pâncota, oferea clopuri de paie şi talaş. Perva Constantin din Ineu demonstra priceperea lui de împletitor de nuiele cu piese de mobilier pentru terase şi grădină, suporturi de flori şi coşuri de diferite mărimi şi utilităţi. Am admirat şi furcile de lemn făcute de Cosma Gheorghe din Avram Iancu dar şi alte lucruri realizate cu pricepere şi pasiune de alţi meşteri populari.

Deschiderea festivă a fost prefaţată de o apreciată paradă a portului popular apoi, pe platoul din faţa Hotelului Parc, s-au adresat spectorilor Ana Maria Dumitrean, directorul Centrului Cultural Judeţean, Nicolae Dedulea, om de afaceri în Cehia şi iubitor de folclor, Lubor Hanka, directorul Festivalului de la Karlovy Vary (Cehia) şi, nu în ultimul rând, maestrul coregraf Viorel Nistor, cel care a coordonat spectacolul folcloric care a urmat; spectacol care a cuprins suite de jocuri populare cu „Junii Podgoriei" din Ghioroc, „Doina Mureşului" din Arad, dansatorii din Păuliş, cântece îndrăgite cu soliştii vocali şi instrumentişti ai acestor formaţii. Un moment aparte, îndelung aplaudat, a fost recitalul ansamblului folcloric „Dylen" din Karlovy Vary.

Pe la ora 13, stopii de ploaie s-au abătut din nou deasupra staţiunii, dar nu i-au speriat nici pe dansatori nici pe spectatorii (e drept, cam puţini) iubitori de folclor.

Sărbătoarea de la Moneasa a continuat ieri cu Festivalul concurs al soliştilor de muzică populară. Dar asupa acestui eveniment vom reveni în ziarul de mâine

Aiftincăi Maria - ţesătoare şi poetă populară (Foto: V. Filip)

Tinerii artişti se pregătesc de joc (Foto: V. Filip)

Pe alei se circulă în voie (Foto: V. Filip)

În vârtejul şi farmecul jocului popular (Foto: V. Filip)

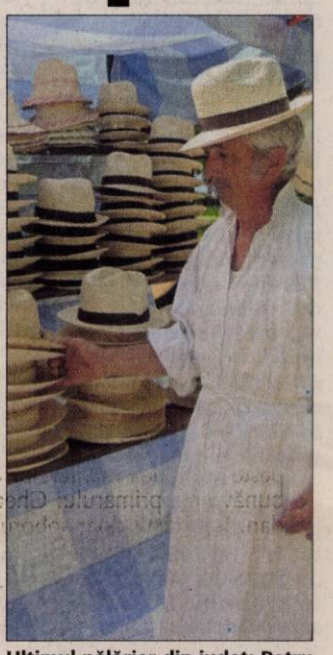

Ultimul pălărier din judeţ: Petru Crişan (Foto: V. Filip)

Lubor Hanka, directorul Festivalului de la Karlovy Vary şi cântăreţ la... dudy (Foto: V. Filip)

Un public iubitor de folclor (Foto: V. Filip)

Parada portului popular (Foto: V. Filip)

Ţesătoarele din Şicula, mereu în... război (Foto: V. Filip)

PE SCURT

• **Nociv.** Corpul omului absoarbe prin ţesut radiaţiile electromagnetice emise de telefonul mobil. Unitatea de măsură a acestei absorbţii este SAR (Specific Absorption Rate). Cu cât nivelul SAR este mai ridicat, cu atât sunt absorbite mai multe radiaţii de către organism. O valoare SAR mare se regăseşte la mobilele complexe, cu sistem de operare. Bateria performantă poate însemna de asemenea un nivel de radiaţii mai ridicat. Un SAR scăzut este de găsit de obicei la telefoanele mai simple, de nivel mediu.

COMENTARIUL ZILEI

Campanie de trei lulele

DORU SINACI
doru.sinaci@informmedia.ro

În dimineaţa zilei de sâmbătă m-am deplasat la Chişineu-Criş, pentru a scrie despre Zilele oraşului. Abia ajuns la primărie, nu mică mi-a fost mirarea să observ că toţi ziariştii şi şefii de instituţii descentralizate din judeţ se găseau pe holuri, stând la o cafea, la o ţigară sau la un pahar de vorbă. În sala mare a primăriei, scaunele erau toate ocupate de participanţii la manifestările de deschidere a Zilelor oraşului, care ascultau plictisiţi vorbitorii care se înghesuiau la microfon. Nimeni alţii, decât candidaţii la alegerile parlamentare din circumscripţia electorală din care face parte şi oraşul Chişineu-Criş. Cu o morgă de maximă suficienţă şi încercând să iasă prin orice în evidenţă, posibilii senatori şi deputaţi au monopolizat pur şi simplu sărbătoarea gospodarilor crişeni, abuzând până peste marginea manierelor elegante de bunăvoinţa primarului Gheorghe Burdan. I-a liniştit doar soborul preoţesc, care a liniştit spiritele, a întrerupt luările de cuvânt, a ridicat lumea în picioare şi a săvârşit cuvenita slujbă de binecuvântare a evenimentului.

Desigur, primarul i-a invitat pe toţi la masă, aşa după cum procedează orice gazdă cumsecade. „Merg la masă - comenta un parlamentar - dar nu stau mult, că trebuie să ajung şi la Beliu, la praznicul de pită nouă, după care şi la Moneasa. Oare la Semlac s-o fi adunat ceva lume, că şi ei au zilele localităţii ?" Pe drumul spre casă, m-am gândit mult la cele văzute la Criş. Luaţi pe nepregătite de votul uninominal şi de împărţirea pe circumscripţii electorale, parlamentarii arădeni care doresc să mai „prindă" încă un mandat nu prea ştiu cum să procedeze. Până una alta, dau iama prin iarmaroace şi pe la praznice, obosind lumea venită la distracţie cu „spiciuri" care mai de care mai pompoase.

Efectul electoral ? Zero, cu siguranţă, deoarece electoratul s-a mai deşteptat şi nu mai este sensibil la vorbe goale. Mai ales că, în cercul electoral al Chişineului-Criş, pe vremea Imperiului, candidau oameni de calibrul lui Veliciu, Russu-Şirianu sau Octavian Goga.

Casă de piatră. Un vice de judeţ, o ziaristă focoasă şi un buchet de mireasă - iată destule argumente pentru a bănui o căsătorie de o zi.

(Foto: V. Obşitoş)

Aradul nu duce lipsă de medici!

■ **Contrar situaţiei din ţară, în judeţul nostru nu există problema deficitului de cadre medicale.**

DIANA DUŢU
diana.dutu@informmedia.ro

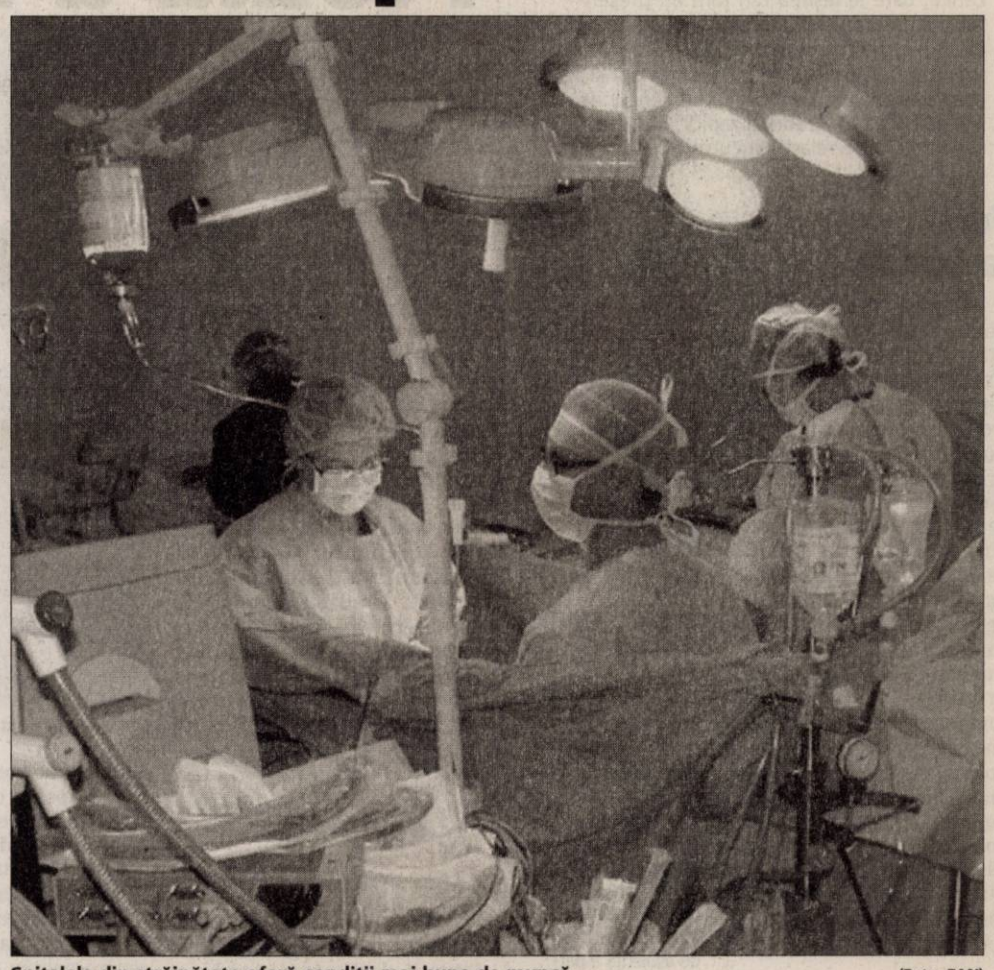

Spitalele din străinătate oferă condiţii mai bune de muncă (Foto: FAN)

Arad - Migraţia cadrelor medicale din România spre statele UE sau chiar în SUA reprezintă o adevărată problemă pentru sistemul sanitar românesc. Dacă la nivelul ţării sunt vehiculate cifre destul de mari cu referire la medicii şi asistentele medicale care părăsesc România pentru a merge să lucreze în străinătate, la nivelul judeţului Arad, situaţia nu este deloc alarmantă. Cel puţin aşa susţine directorul Autorităţii de Sănătate Publică (ASP) Arad.

„Nu putem vorbi de un deficit de cadre medicale în judeţul Arad, mai ales la nivelul medicilor. Am putea spune că avem un foarte uşor deficit pe următoarele specializări: psihiatrie - unde avem nevoie de 3 medici la nivel de judeţ, pneumoftiziologie - 2 şi radiologie - 2.

Cadrele medicale care au lucrat în străinătate încep să se întoarcă acasă

GABRIELA ŢÂRLE

Nu putem spune însă că serviciile medicale pe aceste specializări nu sunt acoperite pentru că - cel puţin la radiologie - medicii au mers în privat. Nu-i avem în sistemul de stat, dar ei oferă servicii în privat. În plus, aceste posturi sunt scoase la rezidenţiat, deci sunt şanse foarte mari ca ele să fie ocupate" - explică dr. Gabriela Ţârle, director al ASP Arad.

Probleme ce pot fi rezolvate

În ceea ce priveşte medicina de urgenţă, managerul Serviciului Judeţean de Ambulanţă, Roberto Schill, spune că ar mai fi necesari 10 medici. La Unitatea de Primire Urgenţe a Spitalului Judeţean, situaţia personalului ar putea fi caracterizată - conform şefei UPU, dr. Monica Puticiu - prin expresia „echilibru la limită".

„N-am putea spune nici în cazul medicinei de urgenţă că avem probleme întrucât posturile libere de aici pot fi ocupate de medici generalişti care, în urma unui stagiu de pregătire de 6 luni - în cazul medicilor de la Ambulanţă şi de un an - în cazul celor de la UPU, vor căpăta un atestat în medicină de urgenţă şi vor putea să-şi desfăşoare activitatea în acest domeniu" - subliniază directorul ASP.

Dr. Gabriela Ţârle admite că în ceea ce priveşte cadrele medicale medii, sunt probleme mai mari decât în cazul doctorilor. „Da, la asistenţi medicali putem vorbi de un deficit, însă acesta va fi acoperit de cei 60 de absolvenţi ai Şcolii Postliceale Sanitare, deci problema va fi rezolvată" - susţine dr. Ţârle.

Directorul Autorităţii de Sănătate Publică crede că exodul cadrelor medicale nu mai este o problemă de actualitate, cel puţin la nivelul judeţului Arad. „Să ştiţi că au început să se întoarcă înapoi, acasă, cadrele medicale. De exemplu, şase asistente medicale care au lucrat în străinătate s-au întors, săptămâna trecută, la vechiul loc de muncă de la Spitalul Matern" - exemplifică dr. Gabriela Ţârle.

SALARII MAI MARI

Aproape 10% dintre medicii şi farmaciştii din ţară şi 30% dintre asistentele medicale au solicitat Ministerului Sănătăţii documente pentru a profesa în străinătate. Salariile mai mari şi condiţiile de muncă mai bune sunt principalele motive care îi determină să plece.
Franţa, Spania, Germania şi Marea Britanie sunt ţările în care merg cele mai multe cadre medicale. Aici un medic poate câştiga pe lună între 1.600 şi 3.800 de euro, în timp ce salariul unei asistente medicale sau moaşe porneşte de la 800 de euro. Şi într-un caz şi-n altul, salariile din străinătate pentru cadrele medicale sunt de 3-4 ori mai mari ca în România. Cele mai căutate specializări în ţările UE sunt medicina de familie, anestezia şi terapia intensivă, reumatologia, ortopedia şi psihiatria.

Peste o săptămână începe Bac-ul

■ **Sesiunea din august a examenului de bacalaureat - o nouă şansă pentru absolvenţii de liceu.**

Arad (D.D.) - Elevii care nu au promovat examenul de Bacalaureat în sesiunea din iunie mai au încă o şansă să obţină diploma anul acesta. Peste o săptămână începe sesiunea a doua de Bacalaureat.

Luni, 18 august, se va desfăşura primul examen oral la Limba şi Literatura Română. Elevii care au studiat, în liceu, Limba şi Literatura Maternă susţin, pe 19 august, proba orală la această specialitate. Ultima probă orală va fi susţinută, pe 20 august, la Limba şi Literatura Modernă.

Cei care promovează examenele orale, se pot prezenta, pe 21 august, la prima probă scrisă, cea la Limba şi Literatura Română. Elevii care au studiat, în liceu, în Limba Maternă, vor susţine, pe 22 august, proba scrisă pentru specialitatea Limba şi Literatura Maternă.

Pe 25 august, elevii vor susţine prima probă obligatorie a profilului, în scris, iar, pe 26 august, o probă la alegere din aria curriculară corespunzătoare specializării, în scris sau practic. Ultima probă a examenului de Bacalaureat va avea loc pe 27 august şi va fi susţinută la una din disciplinele din celelalte arii curriculare corespunzătoare specializării, în scris sau practic.

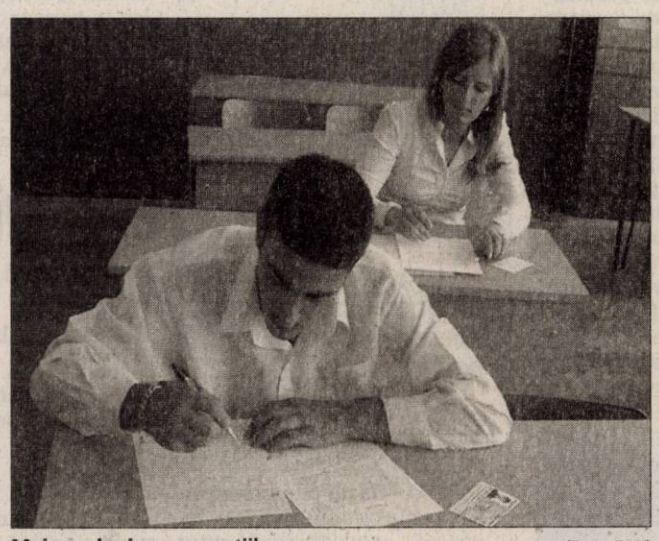

Mai un pic şi-ncep emoţiile (Foto: FAN)

Notele obţinute de elevi la toate probele examenului de Bacalaureat, precum şi nota finală vor fi afişate pe 29 august. În aceeaşi zi, între orele 16,00 – 20,00, cei nemulţumiţi de notele obţinute, pot depune contestaţii, urmând ca rezultatele finale ale examenului de Bacalaureat – sesiunea august să fie afişate pe 1 septembrie.

Jocul

Arad (D.D.) - Tot mai mulţi consilieri din şcolile elementare şi terapeuţi din practica privată includ în munca lor cu copiii terapia prin joc, cunoscută şi sub numele de ludoterapie. Această metodă este bine studiată şi s-a dovedit eficientă în ameliorarea problemelor pe care le au cei mici, dar ajută şi la îmbunătăţirea relaţiei părinte-copil. Jocul îi ajută pe copii să exprime stări, eliberează stresul, alungă plictiseala, stimulează creativitatea. Pentru copii, jocul este un mediu sigur de exprimare a sentimentelor, de explorare a relaţiilor şi de mărturisire a dorinţelor.

Potrivit psihologilor, în ultimul an tot mai mulţi părinţi văd în ludoterapie o ultimă soluţie de a rezolva problemele copilului, deci se poate estima că numărul copiilor care beneficiază de terapie este în creştere.

PE SCURT

• **Clandestini.** Două persoane din Sri Lanka, care la ieşirea din ţară au prezentat documente de călătorie canadiene aparţinând altor persoane, au fost reţinute la Curtici. Cei doi au fost prinşi cu ocazia efectuării controlului pe sensul de ieşire din ţară a trenului rapid „Mureşul", care circulă pe relaţia Bucureşti-Budapesta.

Furt la frontieră

Vărşand (I.C.) - Un tânăr de 17 ani care a furat de la un sofer de tir 225 de euro, a fost reţinut de poliţiştii de frontieră arădeni. La Punctul de Trecere a Frontierei Vărşand, autorităţile au fost sesizate de şoferul unui automarfar că i s-a sustras suma de 225 de euro din cabina TIR-ului de către o persoană de sex masculin, care l-a însoţit din Austria până la intrarea în punctul de frontieră romanesc. În urma informaţiei primite, lucrătorii Poliţiei de Frontieră l-au identificat pe numitul făptaş, un tânăr de 17 ani, asupra căruia a fost găsită suma de bani furată, acesta recunoscându-şi totodată fapta comisă.

Strategie în dezbatere

Arad (L.Ş.) - Strategia Naţională pentru Dezvoltare Durabilă a intrat în dezbatere. Cetăţenii interesaţi pot formula comentarii pe pagina forumului de discuţii http://strategia.ncsd.ro/comentarii.php. Strategia poate fi vizualizată atât pe pagina web a Agenţiei pentru Protecţia Mediului Arad, www.apmar.ro, cât şi pe pagina web a Ministerului Mediului http://www.mmediu.ro/dezvoltare_durabila/consultare.htm.

ARAD ONLINE **www.aradon.ro**
Aici mai multe detalii

(Foto: L. Ş.)

Peste 100 de intervenţii

Arad (I.C.) - În luna iulie, Inspectoratul pentru Situaţii de Urgenţă Arad a înregistrat 106 de intervenţii, din care 59 de incendii, şapte misiuni de descarcerare în urma accidentelor rutiere, 19 solicitări de asistenţă a persoanei, şase salvări de animale, cele mai multe fiind gestionate de Detaşamentul Arad. Din păcate, au existat şi şapte decedaţi, însă două persoane au fost salvate de echipajele ISU. Au mai fost salvate bunuri în valoare de circa 1.716.500 de lei, iar valoare bunurile distruse este aproximată la 113.500 de lei. De asemenea, echipajul pirotehnic a intervenit la opt solicitări pentru asanarea teritoriului de muniţia rămasă neexplodată (cercetare, identificare, transport şi depozitare).

Apă caldă, de joi

Arad (A.B.)- De joi, 14 august, arădenii vor putea abandona practica duşurilor reci impusă de decizia CET de a întrerupe furnizarea apei calde pentru a face probele sub presiune. Conducerea CET este aproape sigură că joi dimineaţa va aprinde focul în cazan, iar seara arădenii se vor putea bucura, în sfârşit, de apă caldă. Mai marii CET sperau să reia furnizarea apei calde mai repede decât termenul limită fixat (15 august), însă zecile de avarii au făcut imposibil acest lucru. Nu mai puţin de 13 avarii grave şi-au făcut apariţia în timpul probelor sub presiune (în vecinătatea Colegiului Naţional Moise Nicoară, pe Coşbuc, pe Poetului etc.), două avarii fiind încă nerezolvate (una dintre acestea fiind cea de pe strada Tudor Vladimirescu). Lucian Barniciu a mai susţinut faptul că de luni încep probele în centrală, iar marţi şi miercuri vor fi realizare ultimele verificări.

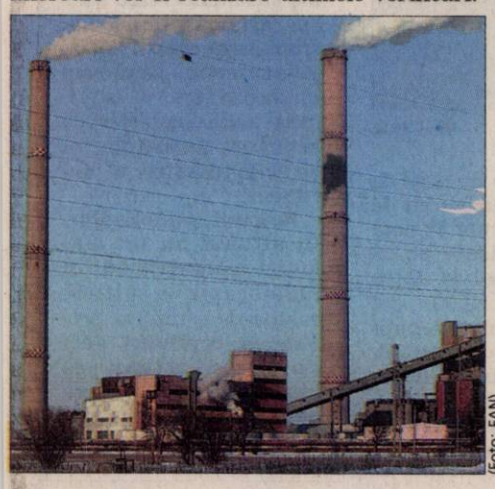
(Foto: FAN)

Ploaia a înecat Aradul

■ Sediul SRI, subsolul Municipalului şi 32 de locuinţe - inundate, iar Podul Traian -blocat.

ADRIANA BARBU
adriana.barbu@infrommedia.ro

Străzile au fost sub ape din cauza canalizării care nu a făcut faţă (Foto: FAN)

Arad - O ploaie serioasă de vară a făcut ravagii în Arad şi a afectat alte 10 localităţi din judeţ. Furtuna s-a abătut vineri seara asupra Aradului şi a durat mai bine de trei ore. La momentul la care aceasta a încetat, bilanţul furtunii a arătat cam aşa: 32 de locuinţe au fost afectate de ape, subsolul SRI şi cel al Spitalului Municipal Arad au fost inundate, Complexul Jackson, un fast-food şi un bar din Arad au avut şi ele de suferit de pe urma ploii torenţiale. Tot din cauza furtunii, Podul Traian a fost închis, până la intervenţia echipelor Enel şi CTP. Ins-

> *S-a intervenit cu 4 autospeciale, 4 motopompe şi 39 de subofiţeri*
>
> SORINA AMBRUŞ

pectoratul Judeţean pentru Situaţii de Urgenţă Arad s-a văzut nevoit să intervină atât vineri noaptea, cât şi sâmbătă, în funcţie de solicitări. Iar numărul acestora a fost unul demn de luat în seamă. 74 de apeluri au fost adresate pompierilor arădeni pe timpul furtunii şi după. Potrivit purtătorul de cuvânt al Inspectoratului pentru Situaţii de Urgenţă Arad, lt. Sorina Ambruş „s-a intervenit cu 4 autospeciale, 4 motopompe şi 39 de subofiţeri pentru evacuare apelor din subsolurile şi curţile a peste 30 de case. Au fost inundate şi 2 centre comerciale, unul situat chiar în centrul oraşului".

Pompierii au intervenit în Arad şi cu maşina de descarcerare pentru degajarea carosabilului de copacii rupţi de vânt.

Fără curent şi telefonie

Sistemul de canalizare al oraşului nu a făcut faţă nici el. Strada Cocorilor, arteră rutieră renovată de câţiva ani, a fost inundată. Apa avea pe unele porţiuni chiar şi 70 de centimetri înălţime, aşa că două echipaje de poliţie s-au văzut nevoie să blocheze complet accesul vehiculelor, pentru ca acestea să nu rămână imobilizate în apa. Pasajul rutier din Micălaca, pe sub calea ferată, a fost, ca de obicei, inundat, şoferii neputând trece pe aici până la retragerea apelor. Sute de crengi rupte de vânt au căzut pe străzi, făcând dificilă circulaţia prin oraş. Reţelele de telefonie au fost şi ele afectate, iar situaţia nu a fost remediată nici sâmbătă. Mai multe cartiere din municipiu au rămas în beznă ore întregi.

10 localităţi fără curent

Nu doar Aradul a avut de suferit de pe urma furtunii. Zece localităţi din judeţ au rămas pe întuneric în noaptea de vineri spre sâmbătă. Echipele Enel s-au văzut nevoite să intervină toată noaptea pentru a remedia avariile.

POD TRAIAN, ÎNCHIS

Podul Traian a fost închis complet (circulaţia tramvaielor şi maşinilor a fost suspendată), sâmbătă dimineaţa, după ce furtuna a rupt cablurile de curent de la tramvaie, acestea căzând direct pe carosabil. CTP a reluat circulaţia după mai bine de trei ore de strădanii, sistemul de alimentare cu energie electrică a tramvaielor fiind refăcut.

BUG Mafia face victime

■ Maşina condusă de Tataee (Vlad Irimia) a accidentat grav, la Vladimirescu, un mopedist.

Tataee se afla la volanul maşinii (Foto: FAN)

Vladimirescu (I.C.) - Unul din membrii formaţiei BUG Mafia a lovit sâmbătă noaptea, în apropierea localităţii Vladimirescu, un mopedist. Formaţia se întorcea cu maşina de la festivalul de muzică din Periam, care a avut loc în weekend-ul ce a trecut. La volan se afla Vlad Irimia („Tataee"). Acesta l-a lovit grav pe bărbatul care se afla pe moped. Se pare că mopedistul a fost ajuns din urmă de maşina condusă de Tataee, care a izbit victima, rănind-o grav. Atât membrului trupei BUG Mafia, cât şi mopedistului le-au fost recoltate probe biologice pentru a vedea dacă au consumat sau nu băuturi alcoolice înainte de producerea accidentului. Se pare că bărbatul accidentat ar fi spus medicilor că a băut patru beri înainte de a se urca pe moped. Victima, un bărbat de 40 de ani, care se întorcea spre casă şi a vrut să vireze la stânga, a fost transportat de urgenţă la Spitalul Clinic Judeţean Arad pentru a primi îngrijiri medicale. Medicul Laura Luca spune că „victima are multiple fracturi costale, traumatism cranio-cerebral, fractură de gleznă".

Componenţii trupei BUG Mafia au scăpat fără nici o zgârietură. „În continuare efectuăm cercetări pentru a stabili cu exactitate cauzele şi împrejurările în care s-a produs accidentul", a declarat subinspectorul Iaroslav Daniel, din cadrul Poliţiei Rutiere Arad. Dacă va fi găsit vinovat, Tataee riscă să i se întocmească un dosar penal.

ARAD ONLINE **www.aradon.ro**
Aici poţi vedea video

Procese de-o viaţă

■ Legea de restituire a proprietăţilor înseamnă, adesea, procese nesfârşite.

ALINA MATIŞ
redactia.jurnalaradean@informmedia.ro

Arad - Odată cu prăbuşirea regimului comunist, s-a încercat „corectarea" unei părţi din erorile săvârşite în acele vremuri. Astfel a apărut, în 1991, Legea 18, a fondului funciar, în baza căreia oamenilor urma să li se restituie toate terenurile care le-au fost luate de către comunişti.. Ce nu şi-au închipuit aceşti oameni pe atunci a fost că toate demersurile pentru reintrarea în posesia unor proprietăţi care erau, de drept, ale lor, vor dura ani, iar unii dintre ei nici nu vor mai apuca să se vadă reîmproprietăriţi.

Democraţie la Tribunal

Ioan Ţărău, din Arad, are 90 de ani, dintre care 15 sunt ani cu procese pentru a i se restitui cele 18 hectare de pământ, luate în 1949, când a fost deportat, alături de alte câteva sute de familii din zona noastră, în Dobrogea. „Când ne-am întors acasă, în Girişu-Negru, comuna Tinca, judeţul Bihor nu mai aveam nimic. Casa mea era ocupată de Biroul Cooperativei. Prima dată, în 1993, a câştigat Primăria Tinca şi, în baza Legii 18, mi s-au restituit zece ha, celelalte opt fiind împărţite, nu ştiu de ce, altor oameni. La recurs, am câştigat eu, dar restul terenului nu mai era al Primăriei şi a trebuit să

Pentru Ioan Ţărău, 15 ani de democraţie au fost tot atâţia ani de procese (Foto: Alina Matiş)

înceapă procese cu cei care l-au primit. Nici acum nu s-a rezolvat nimic", ne-a spus Ioan Ţărău. Aşadar, pentru acest bătrân, toată perioada de democraţie românească a fost o serie de procese, menite să repare nedreptăţile comuniştilor. „Poate unii vor spune că ar trebui să fiu nemulţumit cu ceea ce mi s-a dat, dar nu pot, pentru că este vorba despre munca mea de o viaţă, de munca părinţilor mei şi nu pot să le-o las unor corupţi. Sper doar să mai trăiesc cât să văd rezultatul atâtor ani petrecuţi prin tribunale". Acesta este încă un exemplu al clasicei tergiversări din sălile de judecată româneşti, care transformă un, aparent, simplu demers juridic într-un proces de-o viaţă.

JURNAL ARĂDEAN
SPORT
Beijing 2008
Mai multe informaţii: www.aradon.ro - sport

Avem o campioană olimpică!

Românca Alina Dumitru a cucerit aurul la judo, după o prestaţie remarcabilă.

Alina Dumitru a produs o mare bucurie tuturor românilor (Foto: FAN)

Beijing (MF) - Campioana olimpică la judo Alina Dumitru a declarat, sâmbătă, că ziua câştigării titlului olimpic a fost cea mai fericită din viaţa ei şi a adăugat că ar fi fost păcat să piardă finala, după ce a învins-o în semifinale pe cea mai valoroasă sportivă a categoriei, japoneza Tani Ryoko.

„A fost destul de greu. Am picat iar cu japoneza şi era un pic dificil acest meci, dar am reuşit să o înving, ceea ce mă bucură foarte mult. Victoria în faţa japonezei este cea mai importantă din cariera mea. Cum să nu fie importantă din moment ce Tani Ryoko era cea mai valoroasă sportivă la această categorie şi cred că toată lumea şi-ar dori să o învingă. Japoneza este neînvinsă de ani de zile. Am avut emoţii şi în finală. Mă gândeam că am învins cel mai valoros sportiv şi să pierzi în finală ar fi fost mare păcat. M-am adunat şi am reuşit să o înving", a spus campioana olimpică a categoriei 48 kg.

Este împlinirea unui vis

ALINA DUMITRU

Alina Dumitru a adăugat că performanţa de la Beijing reprezintă „împlinirea unui vis".

Dedicaţie pentru fratele ei

Românca a precizat că îi dedică victoria fratelui ei, pe care nu l-a mai văzut de peste cinci ani. „Dedic victoria în primul rând fratelui meu, care mi-a promis că dacă devin campioană olimpică vine acasă. El stă în Canada şi nu l-am mai văzut de cinci ani şi jumătate. Chiar acum am vorbit cu el şi mi-a zis că vine să mă vadă. Toată familia m-a văzut la televizor din Canada", a spus Alina Dumitru.

PREMIERĂ

Medalia de aur obţinută de Alina Dumitru este prima pentru România în istoria acestei discipline. Palmaresul românesc la JO mai cuprinde trei medalii la judo, toate de bronz, câştigate de Mircea Frăţică şi Mihai Cioc la Jocurile Olimpice de la Los Angeles, din 1984 şi de Simona Richter, la JO-2000, de la Sydney.

PE SCURT

• **Zagunis, prima la sabie.** Sportiva Marie Zagunis a adus primul titlu olimpic pentru SUA, după ce a câştigat, sâmbătă, la Beijing, medalia de aur în proba de sabie, învingând-o pe compatrioata sa Sada Jacobson. Zagunis, în vârstă de 23 de ani, şi-a păstrat titlul pe care l-a câştigat la Atena, la prima apariţie a probei de sabie în programul JO. În finală, Zagunis, vicecampioana mondială în 2006, a dominat-o pe Jacobson, câştigând cu scorul de 15-8.

Insuccese

Beijing (MF) - Înotătorul Valentin Preda a ratat calificarea în semifinala probei de 100 m bras din cadrul Jocurilor Olimpice, după ce s-a clasat al treilea în serii, fiind cronometrat cu timpul de un minut, o secundă, 77 de sutimi.

Dragoş Coman a ratat calificarea în finala probei de 400 m liber, după ce s-a clasat pe locul 7 în seria în care a evoluat.

Ţel atins

Beijing (MF) - Echipa de gimnastică a României s-a calificat, ieri, în finala pe echipe la Jocurile Olimpice de la Beijing, evoluând în componenţa: Steliana Nistor, Anamaria Tamarjan, Andreea Actarinei, Gabriela Drăgoi şi Sandra Izbaşa.

Steliana Nistor (Foto: EPA)

Tatiana Golovin (Foto: EPA)

A abandonat

Beijing (MF) - Jucătoarea franceză de tenis Tatiana Golovin nu evoluează la turneul olimpic de la Beijijng din cauza durerilor la spate. Abandonul numărului 23 mondial înseamnă că Pauline Parmentier nu poate disputa nici ea partida de dublu, unde cele două jucătoare evoluau împreună. „E o mare deziluzie pentru ea, este foarte dezamăgită. Am mizat totul pe o revenire la Jocurile Olimpice, şi, după ce a muncit mult câteva luni, iar au reînceput grijile", a declarat un oficial al Federaţiei Franceze de Tenis, Patrice Dominguez.

Georgienii, pe poziţii

Beijing (MF) - Preşedintele Georgiei, Mihail Saakaşvili, a cerut sportivilor georgieni să rămână la Jocurile Olimpice de la Beijing şi să lupte pentru onoarea ţării lor.

„Preşedintele Saakaşvili a decis ca delegaţia olimpică georgiană să rămână la Beijing. Vom continua competiţia cu şi mai multă pasiune şi determinare", a declarat Ghiorghi Şanişvili.

Delegaţia georgiană aştepta de mai multe ore o decizie a autorităţilor în privinţa retragerii de la JO, din cauza conflictului din Osetia de Sud.

Sportivi georgieni şi ruşi se vor întâlni în diverse probe în următoarele zile. În sporturile colective, singura întâlnire între cele două ţări este la un meci feminin de volei pe plajă (două jucătoare pe echipă), programat miercuri.

Un gest superb. Natalia Paderina, din Rusia, şi Nino Salukvadze, din Georgia, medaliate cu argint respectiv bronz la tir, în proba de pistol cu aer comprimat 10 m, s-au îmbrăţişat duminică pe podium, în timp ce ţările lor sunt implicate într-un conflict armat. (Foto: EPA)

Au planuri foarte mari. Canotoarea Georgeta Andrunache, care a obţinut, sâmbătă, împreună cu Viorica Susanu, calificarea în finala probei de două rame fără cârmaci de la JO de la Beijing, a declarat că vrea să îşi încheie participarea la Jocurile Olimpice cu două medalii de aur. Georgeta Andrunache şi Viorica Susanu s-au calificat direct în finala probei de două rame fără cârmaci, după ce au câştigat seria în care au evoluat. (Foto: EPA)

Crimă

Beijing (MF) - Un turist american a fost ucis, sâmbătă, la Beijing, de către un chinez care s-a sinucis ulterior, în prima zi a Jocurilor Olimpice de la Beijing.

Agresorul, în vârstă de 47 de ani, pe nume Tang Yongming, a atacat doi americani într-un cartier turistic din capitala chineză, după care s-a sinucis aruncându-se dintr-un turn istoric.

Nicio altă informaţie, referitoare la modul în care a fost ucis americanul, nu a fost făcută publică.

Gimnaştii noştri, în finală

Bucureşti (MF) - Echipa masculină a României s-a calificat, sâmbătă, în finala concursului olimpic de gimnastică, după ce a ocupat locul opt în preliminarii.

România a reuşit să ocupe locul opt la ultima rotaţie şi a acumulat un total de 359.350 puncte. Celelalte ţări calificate în finală sunt China, Japonia, Rusia, Coreea de Sud, Germania, SUA şi Franţa. Finala pe echipe va avea loc marţi, 12 august.

Singurul reprezentant al României în concursul individual compus va fi Flavius Koczi, calificat de pe locul 16.

România va avea reprezentanţi în trei finale: la sol, Marian Drăgulescu, calificat de pe locul doi, cu 15.925 puncte, la sărituri, tot Drăgulescu, calificat de pe locul 1, cu 16.762 puncte şi Flavius Koczi, calificat de pe locul cinci, cu 16.587 puncte.

De asemenea, Robert Stănescu va evolua în finala de la inele, după ce s-a calificat de pe locul opt, cu 15.750 puncte.

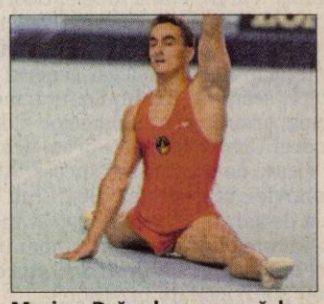
Marian Drăgulescu speră la o medalie la sol şi la sărituri (Foto: EPA)

Debut cu dreptul pe semicerc

Reprezentativa de handbal feminin a României a dispus de Kazahstan cu scorul de 31-19.

Bucureşti (MF) - Naţionala de handbal feminin a României a învins, sâmbătă, reprezentativa similară a Kazahstanului, cu scorul de 31-19 (13-10), în meciul de debut din cadrul grupei A, la Jocurile Olimpice de la Beijing.

România a început în forţă, cu două goluri din primele două acţiuni, fiind îmbucurătoare titularizarea extremei Ardean Elisei, după o entorsă suferită zilele trecute, dar şi surpriza pregătită în primul „7", folosirea mezinei lotului, Cristina Neagu. Defensiva a funcţionat la cote maxime, astfel că adversarele au pierdut numeroase mingi, favorizând lansări precise pe contraatac ale portarului Huţupan Dinu pentru jucătoarele tricolore. Kazahstan a marcat primul gol abia în minutul 8 (3-1). La mijlocul reprizei, Carmen Amariei a fost eliminată pentru a doua oară, câte 2 minute, accidentându-se uşor la o repliere pe un contraatac advers. Cu 10 minute înaintea pauzei, tabela arăta scorul 10-5, dar apoi România a redus turaţia şi Kazahstan s-a apropiat la trei goluri (11-8, min. 24).

Nici la reluare ritmul nu s-a schimbat, „kazacele" reuşind să se apropie la doar un gol, 13-12 (min. 33). Tricolorele au forţat însă, reuşind să marcheze de trei ori consecutiv. După 18-13 (min. 39), echipa antrenată de Gheorghe Tadici şi Dumitru Muşi a trecut printr-un moment tensionat, căpitanul Valeria Beşe fiind eliminată direct cu cartonaş roşu, pentru un fault dur asupra adversarei Yakovleva (min. 43).

Partida a continuat totuşi cu tricolorele la timonă, interii Meiroşu şi Amariei relansând jocul României, susţinute bine din poartă de Luminiţa Huţupan Dinu (24-16, min. 53). Scorul final, 31-19, nu a lăsat loc de interpretări în privinţa diferenţei de valoare dintre cele două formaţii.

Marcatoare

Marcatoarele echipei României au fost: Ardean Elisei 6, Neagu, Stanca şi Amariei, câte 4, Nechita-Olteanu, Lecuşanu şi Maier câte 3, Brădeanu şi Meiroşu, câte 2.

Programul naţionalei României în continuare este următorul: cu China (11 august, ora 14.00), cu Franţa (13 august, ora 5.25), cu Angola (15 august, ora 10.30) şi cu Norvegia (17 august, ora 8.40).

PE SCURT

• **În Polonia.** Prin intermediul lui Petre Grosu, fost antrenor şi la CSU Vasile Goldiş Arad, actualmente stabilit în Polonia, jucătorii de Liga IV-Arad, Bilan (Chişineu Criş) şi Boicu (Sântana) au fost chemaţi să susţină o probă de joc la gruparea Pogon Sczeczen, promovată în prima divizie, pe teren, şi, ulterior, retrogradată la „masa verde" în eşalonul secund.

• **Antrenor la 26 ani.** Cătălin Puia a devenit cel mai tânăr antrenor din eşalonul patru. Performanţa obţinută cu juniorii echipei Unirea Sântana la C.N. al campioanelor judeţene de Liga IV, i-au determinat pe oficialii grupării să-i dea credit (şi) pe banca seniorilor.

Cupa ICIM

Arad (D.S.) - Cu sprijinul Primăriei Arad, campioana României de baschet feminin, B.C. ICIM, intenţionează să organizeze, pe 12-13 septembrie, o nouă ediţie a cupei cu acelaşi nume. Pe lângă gruparea pregătită de Adi Budurean, ar mai putea participa Hemofarm Vrsec (Serbia), Ruzomberok (Slovacia) şi Foton Gyor (Ungaria).

Adi Budurean (Foto: Şt. M.)

Sandu Ion (Foto: Şt. M.)

Proiect

Arad (D.S.) - (Şi) Cu implicarea financiară a fostului finanţator la UTA, Sandu Ion, patronul firmei PAB, Aradul ar putea găzdui, anul viitor, un turneu de tenis de câmp dotat cu premii în valoare totală de 35 000 dolari. În acest sens, au început demersurile pe lângă forul internaţional, pentru găsirea unui loc în calendar turneului din Arad.

Box Club UVVG a câştigat Cupa Riviera

Arad (D.S.) - Găzduită de arena în aer liber Motorul din Aradul Nou, a doua ediţie a Cupei Riviera la box a fost adjudecată de clubul arădean, Box Club UVVG, care a obţinut patru succese. Pe poziţia secundă s-au clasat Motorul „Silva Lazăr" Arad, Ring Arad şi Drobeta Turnu Severin, cu câte trei succese, în vreme ce clubul organizator, Riviera, a obţinut doar un singur succes, chiar dacă a prezentat în ring 11 sportivi.

Iată-i pe pugiliştii arădeni care s-au ales cu o diplomă şi o medalie pentru succesul de la Cupa Riviera: Ştefan Căldăraş, Ionuţ Ailincăi, Iulian Dumbravă şi Dănuţ Doboş (Box Club UVVG); Dorel Moţocan, Daniel Holiartoc şi Georgian Neiky (Motorul „Silva Lazăr"), Jimmy Varga, Petru Moise, George Brădean (Ring) şi Gheorghe Lucaci (Riviera).

Cele 22 de partide ale galei au fost oficiate de: Florin Barna, delegat general, Constantin Bujor, secretar, Ştefan Sentici, medic, Florin Mang, crainic şi cronometror, Cornel Bota, Andrei Coman şi Iosif Forou, arbitri.

Vizavi de acest (nou) succes, Adolf Ivanovici, preşedintele Box Club UVVG Arad ne-a declarat: „Am demonstrat încă o dată că, nu întâmplător, suntem cel mai bun club de box arădean din ultimii ani, cu rezultate care greu pot fi egalate în viitor".

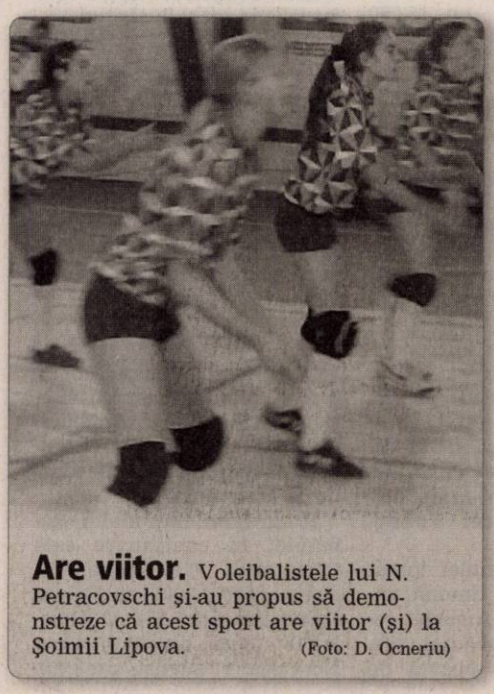

Are viitor. Voleibalistele lui N. Petracovschi şi-au propus să demonstreze că acest sport are viitor (şi) la Şoimii Lipova. (Foto: D. Ocneriu)

S-a încoronat la „Ion Ţiriac"

■ Venit din calificări, croatul Kristijan Mesaros, la primul mare succes din carieră.

Arad (A.H.) - Trofeul „Ion Ţiriac" are un câştigător inedit: croatul Kristijan Mesaros, urcat din calificări. După ce a răpus doi favoriţi, anume pe Mlendea şi Ioniţă, tânărul tenisman a câştigat lejer şi în semifinale, cu 6-2, 6-0, contra lui Paul Puşcaşu. Finala nu a mai trebuit să o dispute, în condiţiile în care Cătălin Gârd, extenuat, s-a accidentat la ultima minge a partidei cu cehul Skoloudik (câştigată greu de român, cu 2-6, 6-2, 6-4, pe fondul inexperienţei adversarului, altfel unul extrem de promiţător) şi a fost nevoit să se oprească înaintea ultimului act. Mesaros obţine, aşadar, primul lui succes din carieră. A mai participat la alte turnee de 10.000 de dolari, însă -aşa cum ne-a dezvăluit sâmbătă-, chiar aici, la Arad, a „spart gheaţa". Pe toată durata turneului, Mesaros a fost încurajat de prietena lui. Ieri, pentru spectatorii prezenţi în incinta bazei „Fair Play", în locul finalei s-a desfăşurat un dublu demonstrativ, cu sportivul croat printre protagonişti.

> *Acest turneu îl voi păstra în memorie*
>
> KRISTIJAN MESAROS

Scurte opinii

„Am revenit după câteva luni de indisponibilitate. Sunt foarte fericit de triumful obţinut. Voi pleca în Ungaria, iar de acolo în Serbia, pentru noi întreceri" - a mărturisit învingătorul. „A fost o ediţie reuşită, de bun nivel. Mulţumesc tuturor celor care m-au ajutat" - apreciază, pe de altă parte, directorul de concurs, Anela Freer.

Plin de ambiţie, croatul venit din calificări a cucerit premiul cel mare (Foto: FAN)

ACTIVITATE INTENSĂ

Aceeaşi Anela Freer organizează, începând de marţi, încă un turneu. De această dată pentru amatori: Memorialul Gogu Fischer, ediţia a 11-a. Înscrierile se fac astăzi, între orele 18-20, la sediul bazei din Subcetate, amintită mai sus.

Meseria mea e riscul!

Arad (N.R.) - La mulţi ani!!! 11 august 2008. De ziua ta îţi urăm D-le Petrişor Laurenţiu *(foto)*, la împlinirea a 42 de ani de sport şi 50 de viaţă, 8 ani pitic şi junior la UTA, şi de la 16 ani şi până în prezent sportiv paraşutist şi azi maestru al sportului, antrenor şi instructor la Aeroclubul Teritorial „Traian Vuia" Arad, cu sute de sportivi antrenaţi în spate şi rezultate deosebite. Ne bucurăm că în lumea sportului aviatic există oameni cu dăruire şi dragoste pentru sportivi, pentru îngerii albaştrii ai văzduhului.

Ce simte cineva la primul salt, la ce îl poate ajuta acest sport pe un tânăr în viaţă? Emoţie, concentrare înainte de salt, iar la ieşirea din avion simţi cum aerul te ia în braţe şi te învăluie cu blândeţe, iar tu eşti cel care prin puterea minţii şi a trupului te contopeşti cu el, îţi dirijezi mişcările în fracţiuni de secundă, dar ai timp suficient până la aterizare să priveşti în jurul tău, să vezi o atmosferă mirifică a pământului, ca o pictură şi poţi să îţi alegi locul de întoarcere de unde ai plecat, sau poţi veni la un punct fix prestabilit.

La ce îţi poate ajuta în viaţă? În primul rând îţi formează un caracter puternic, care în caz de pericol acţionează în fracţiuni de secundă, poţi să devii pilot, poţi să mergi în trupele speciale ale armatei, poţi să devii la rândul tău instructor sau antrenor, sunt sportivi care au luat licenţa de piloţi-paraşută şi au plecat la cluburi în străinătate.

ADEVĂRUL Cititor-reporter
0728/222.775
adevarulderadeinformmedia.ro
Nicoleta Raevschi

Nervi mulţi

Sântana (S.C.) - Gazdele au debutat cu dreptul, învingând cu 2-1 (marcatori: Muntean şi C. Popa, respectiv, Ardelean, reuşita de trei puncte fiind contestată de oaspeţi pe motiv de fault la portar.

Formaţii

Sântana: Ciornei - Neffer, Ciobu, Vulpe, Covăsan (Gherman), Cl. Popa, Vuin, Drăgan (Sârdea), Raşca, Muntean (Cighirean), C. Popa.

Crişul: Boldea - Şanta, Bembe, Faur (Grecsner), Balint, Morariu (R. Popa), Bilan, Lasc, Oiţă (Curta), Zdrenţan (Nădăban), Ardelean.

Arbitrii: G. Biro - R. Pantiş şi C. Mocan. Obs. AJF: N. Ardelean.

Cartonaşe roşii: Gherman, respectiv Lasc.

PROGRAMUL TURULUI LIGII A IV-A, EDIŢIA 2008-2009

Etapa II: 16-17 august
Pâncota - Şeitin
Vladimirescu - Sânleani
Chişineu Criş - Satu Mare
Lipova - Sântana
Păuliş - Iratoşu
Aqua Vest - Nădlac
Dorobanţi - Târnova
Curtici - Pecica
Mailat - Horia

Etapa III: 23-24 august
Nădlac - Dorobanţi
Sântana - Păuliş
Satu Mare - Lipova
Şeitin - Vladimirescu
Pecica - Pâncota
Iratoşu - Aqua Vest
Sânleani - Chişineu Criş
Mailat - Curtici
Târnova - Horia

Etapa a IV: 30-31 august
Pâncota - Mailat
Vladimirescu - Pecica
Chişineu Criş - Şeitin
Lipova - Sânleani
Păuliş - Satu Mare
Aqua Vest - Sântana
Dorobanţi - Iratoşu
Horia - Curtici
Târnova - Nădlac

Etapa V: 6-7 septembrie
Sântana - Dorobanţi
Satu Mare - Aqua Vest
Şeitin - Lipova
Pecica - Chişineu Criş
Nădlac - Horia
Iratoşu - Târnova
Sânleani - Păuliş
Mailat - Vladimirescu
Curtici - Pâncota

Etapa VI: 13-14 septembrie
Vladimirescu - Curtici
Chişineu Criş - Mailat
Lipova - Pecica
Păuliş - Şeitin
Aqua Vest - Sânleani
Dorobanţi - Satu Mare
Nădlac - Iratoşu
Horia - Pâncota
Târnova - Sântana

Etapa VII: 20-21 septembrie
Sântana - Nădlac
Satu Mare - Târnova
Şeitin - Aqua Vest
Pecica - Păuliş
Pâncota - Vladimirescu
Sânleani - Dorobanţi
Mailat - Lipova
Curtici - Chişineu Criş
Iratoşu - Horia

Etapa VIII: 27-28 septembrie
Chişineu Criş - Pâncota
Lipova - Curtici
Păuliş - Mailat
Aqua Vest - Pecica
Dorobanţi - Şeitin
Nădlac - Satu Mare
Horia - Vladimirescu
Târnova - Sânleani
Iratoşu - Sântana

Etapa IX: 4-5 octombrie
Satu Mare - Iratoşu
Şeitin - Târnova
Pecica - Dorobanţi
Pâncota - Lipova
Vladimirescu - Chişineu Criş
Sântana - Horia
Sânleani - Nădlac
Mailat - Aqua Vest
Curtici - Păuliş

Etapa X: 11-12 octombrie
Lipova - Vladimirescu
Păuliş - Pâncota
Aqua Vest - Curtici
Dorobanţi - Mailat
Nădlac - Şeitin
Sântana - Satu Mare
Horia - Chişineu Criş
Târnova - Pecica
Iratoşu - Sânleani

Etapa XI: 18-19 octombrie
Şeitin - Iratoşu
Pecica - Nădlac
Pâncota - Aqua Vest
Vladimirescu - Păuliş
Chişineu Criş - Lipova
Satu Mare - Horia
Sânleani - Sântana
Mailat - Târnova
Curtici - Dorobanţi

Etapa XII: 25-26 octombrie
Păuliş - Chişineu Criş
Aqua Vest - Vladimirescu
Dorobanţi - Pâncota
Nădlac - Mailat
Sântana - Şeitin
Satu Mare - Sânleani
Horia - Lipova
Târnova - Curtici
Iratoşu - Pecica

Etapa XIII: 1-2 noiembrie
Şeitin - Satu Mare
Pecica - Sântana
Pâncota - Târnova
Vladimirescu - Dorobanţi
Chişineu Criş - Aqua Vest
Lipova - Păuliş
Mailat - Iratoşu
Curtici - Nădlac
Sânleani - Horia

Etapa XIV: 8-9 noiembrie
Aqua Vest - Lipova
Dorobanţi - Chişineu Criş
Nădlac - Pâncota
Sântana - Mailat
Satu Mare - Pecica
Horia - Păuliş
Târnova - Vladimirescu
Iratoşu - Curtici
Sânleani - Şeitin

Etapa XV: 15-16 noiembrie
Pecica - Sânleani
Pâncota - Iratoşu
Vladimirescu - Nădlac
Chişineu Criş - Târnova
Lipova - Dorobanţi
Păuliş - Aqua Vest
Şeitin - Horia
Mailat - Satu Mare
Curtici - Sântana

Etapa XVI: 22-23 noiembrie
Dorobanţi - Păuliş
Nădlac - Chişineu Criş
Sântana - Pâncota
Satu Mare - Curtici
Şeitin - Pecica
Horia - Aqua Vest
Târnova - Lipova
Iratoşu - Vladimirescu
Sânleani - Mailat

Etapa XVII: 29-30 noiembrie
Pâncota - Satu Mare
Vladimirescu - Sântana
Chişineu Criş - Iratoşu
Lipova - Nădlac
Păuliş - Târnova
Aqua Vest - Dorobanţi
Pecica - Horia
Mailat - Şeitin

Rezultatele primei etape

Arad (S.C.) - Iată rezultatele consemnate în runda inaugurală a Ligii a IV-a la fotbal: Sânleani - Pâncota 0-5, Nădlac - Păuliş 1-3, Sântana - Chişineu Criş 2-1, Satu Mare - Vladimirescu 7-2, Şeitin - Curtici 1-2, Pecica - Mailat 0-3, Horia - Dorobanţi 1-1, Târnova - Aqua Vest 1-0 şi Iratoşu - Lipova 4-1.

www.romjob.ro
PORTAL NAŢIONAL DE LOCURI DE MUNCĂ

ProExtender dispozitiv pentru marirea penisului
www.promen.ro
comanda@promen.ro
0332.413.468
(111587)
RECLAMĂ

PE SCURT

• **Gata de start.** Chiar dacă n-au mai jucat până la urmă nici un amical la finele săptămânii, gruparea de Liga III, CS Ineu este pregătită pentru startul sezonului. Antrenorul Abrudean va putea conta în prima etapă, acasă cu FCM Reşiţa, şi pe Fl. Pavel *(foto)* şi Muntean, jucători care revin după accidentări.

• **Abonamente.** În schimbul a 135 lei, oricare suporter ineuan are un loc asigurat în tribuna oficială la meciurile din sezonul 2008/2009. La peluze, abonamentul costă doar 50 lei, clubul zărăndan mizând pe 250 de suporteri fideli.

Săptămână „de foc"

Sebiş (D.S.) - Pentru nou-promovata în Liga III, Naţional Sebiş, urmează o săptămână „de foc". Astăzi, Dan Oprescu este prezent la Bucureşti, pentru ultimele legitimări, pentru ca marţi sebişenii să întâlnească Bihorul Beiuş, în etapa a doua a Cupei României. În fine, vineri, tot pe teren propriu, urmează debutul de campionat, în compania echipei Calor Timişoara.

Dan Oprescu (Foto: Şt. M.)

George Ţucudean (Foto: FAN)

Repetiţie

Arad (S.C.) - A. Gligor şi Ţucudean au punctat pentru Gloria Arad, în remiza, scor 2-2, cu CFR Timişoara, ultima repetiţie a tramvaiştilor, înaintea startului Ligii a III-a la fotbal. Pentru combinata Gloria-Atletico urmează, marţi, meciul de Cupă, cu FC II Timişoara, pentru ca vineri, în prima etapă, Radu Anca et company să se deplaseze la Sânnicilaul Mare.

Înger păzitor. Studenţii de la CSU Vasile Goldiş îşi pun mari speranţe în portarul Ovidiu Păşcălău (26 ani), unul din artizanii promovării în Liga II. (Foto: Şt. Matyaş)

FOTBAL - LIGA I

Arad (A.H.) - Etapa a 3-a. Rezultate: Poli Iaşi - Steaua 0-2, FC Vaslui - Gloria Bistriţa 1-0, Univ. Craiova - Farul 3-2, Gaz Metan Mediaş - FC Timişoara 5-1, Gloria Buzău - Oţelul Galaţi 0-2, Rapid - CFR Cluj 1-0, Pandurii Târgu Jiu - Unirea Urziceni 1-5, Otopeni - Dinamo 2-3. Meciul FC Argeş - FC Braşov s-a încheiat după închiderea ediţiei.

Clasament

1. Rapid	3	3	0	0	6-0	9	+3
2. FC Vaslui	3	3	0	0	5-1	9	+3
3. Oţelul	3	2	1	0	7-3	7	+4
4. Dinamo	3	2	1	0	5-3	7	+4
5. CFR Cluj	3	2	0	1	6-1	6	+3
6. Urziceni	3	2	0	1	8-4	6	+3
7. Steaua	3	2	0	1	4-2	6	+3
8. Craiova	3	2	0	1	5-4	6	0
9. G.M.Mediaş	3	1	1	1	7-4	4	-2
10. FC Timişoara	3	1	1	1	5-6	4	+1
11. Braşov	2	1	0	1	2-2	3	0
12. Farul	3	1	0	2	3-5	3	0
13. Bistriţa	3	1	0	2	2-4	3	0
14. Argeş	2	0	1	1	3-4	1	-2
15. Pandurii	3	0	1	2	2-9	1	-5
16. Buzău	3	0	0	3	0-5	0	-6
17. Iaşi	3	0	0	3	1-7	0	-6
18. Otopeni	3	0	0	3	3-10	0	-6

Etapa viitoare (15-17 august): Urziceni - Gaz Metan, Bistriţa - Iaşi, Timişoara - Otopeni, Dinamo - Buzău, Steaua - FC Argeş, Oţelul - Rapid, Braşov - Pandurii, Farul - Vaslui, CFR Cluj - Univ. Craiova.

Cine o bagă în poartă?

■ **Compartimentul ofensiv îi dă mari bătăi de cap antrenorului-manager Ionuţ Chirilă.**

Arad (D.S.) - Ne-au fost deajuns două meciuri de verificare, cu CFR Timişoara şi Drobeta Turnu Severin, pentru a ne da seama că UTA se confruntă cu mari probleme în compartimentul ofensiv.

Avem un joc de construcţie cum nu cred că mai are cineva în Liga II

IONUŢ CHIRILĂ

Nici Edson, nici Roszel, nu au convins, iar alţi atacanţi valizi nu mai avem, exceptându-i pe juniori. În condiţiile în care nu (prea) are cine să o bage în poartă, misiunea „Bătrânei Doamne" de a forţa revenirea pe prima scenă a fotbalului românesc se îngreunează vizibil.

Obsesia Mârne

Dacă sezonul trecut, Tudor a fost de multe ori impus, peste voinţa antrenorilor, între buturile echipei fanion a Aradului, de această dată, antrenorul-manager Ionuţ Chirilă pare a fi făcut „contract" cu Mârne. Deşi a greşit decisiv, în ambele confruntări, Mârne rămâne opţiunea principală pentru postul de portar, fostului internaţional de tineret, Seba Huţan, neacordându-i-se prea multe şanse.

O nouă amânare

Aceeaşi întrebare, acelaşi răspuns. Chestionat cu privire la desecretizarea acţionarilor de la UTA, Chirilă a amânat răspunsul pentru săptămâna în care tocmai am intrat. Se pare că misterul - atât cât mai este el, din moment ce se cam ştiu sferele de influienţă ale omului de afaceri arab - va fi dezlegat într-o conferinţă de presă.

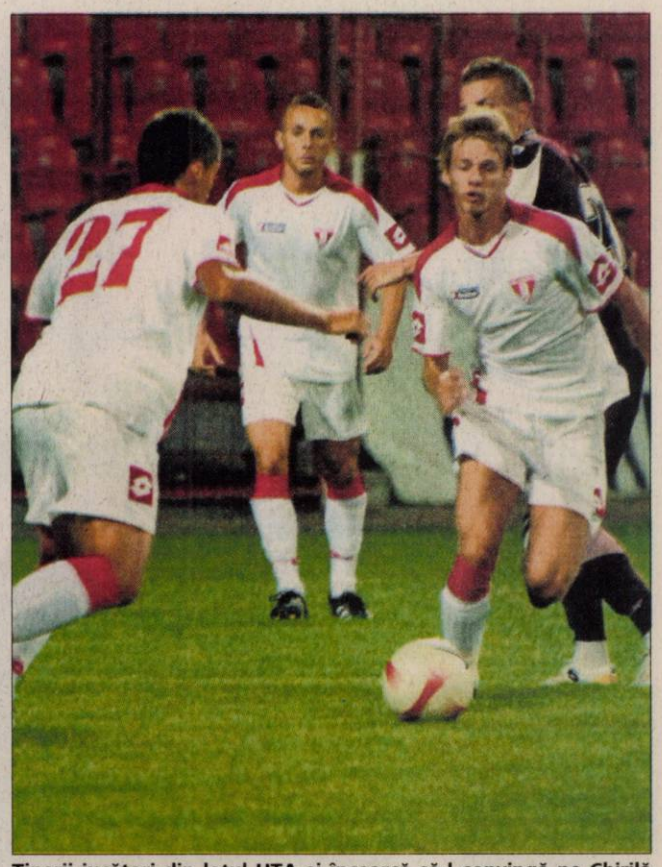

Tinerii jucători din lotul UTA-ei încearcă să-l convingă pe Chirilă că merită o şansă (Foto: C. Andra)

PROGRAMUL TURULUI SERIEI A II-A A DIVIZIEI B

Etapa I, 16 august
CFR Timişoara – CS Târgovişte
Dacia Mioveni – Minerul Lupeni
FCM Tg. Mureş – UTA Arad
Univ. Cluj – Drobeta T. Severin
Liberty Salonta – Mureşul Deva
Internaţional Piteşti – CS Câmpia Turzii
ACU Arad – Jiul Petroşani
Unirea Alba Iulia – FC Bihor
CSM Rm. Vâlcea – Arieşul Turda

Etapa a II-a, 23 august
CS Târgovişte – Dacia Mioveni
Minerul Lupeni – FCM Tg. Mureş
UTA Arad – Univ. Cluj
Drobeta T. Severin – Internaţional Piteşti
Mureşul Deva – ACU Arad
CS Câmpia Turzii – Liberty Salonta
Jiul Petroşani – Unirea Alba Iulia
FC Bihor – CSM Rm. Vâlcea
Arieşul Turda – CFR Timişoara

Etapa a III-a, 30 august
CFR Timişoara – FC Bihor
Dacia Mioveni – Arieşul Turda
FCM Tg. Mureş – CS Târgovişte
Liberty Salonta – Drobeta T. Severin
Internaţional Piteşti – Univ. Cluj
ACU Arad – CS Câmpia Turzii
Unirea Alba Iulia – Mureşul Deva
CSM Rm. Vâlcea – Jiul Petroşani
Minerul Lupeni – UTA Arad

Etapa a IV-a, 6 septembrie
Univ. Cluj – Liberty Salonta
CS Târgovişte – Minerul Lupeni
UTA Arad – Internaţional Piteşti
Drobeta T. Severin – ACU Arad
Mureşul Deva – CSM Rm. Vâlcea
CS Câmpia Turzii – Unirea Alba Iulia
Jiul Petroşani – CFR Timişoara
FC Bihor – Dacia Mioveni
Arieşul Turda – FCM Tg. Mureş

Etapa a V-a, 13 septembrie
CFR Timişoara – Mureşul Deva
Dacia Mioveni – Jiul Petroşani
FCM Tg. Mureş – FC Bihor
Liberty Salonta – Internaţional Piteşti
ACU Arad – Univ. Cluj
Unirea Alba Iulia – Drobeta T. Severin
CSM Rm. Vâlcea – CS Câmpia Turzii
CS Târgovişte – UTA Arad
Minerul Lupeni – Arieşul Turda

Etapa VI-a, 20 septembrie
Univ. Cluj – Unirea Alba Iulia
Internaţional Piteşti – ACU Arad
UTA Arad – Liberty Salonta
Drobeta T. Severin – CSM Rm. Vâlcea
Mureşul Deva – Dacia Mioveni
CS Câmpia Turzii – CFR Timişoara
Jiul Petroşani – FCM Tg. Mureş
FC Bihor – Minerul Lupeni
Arieşul Turda – CS Târgovişte

Etapa a VII-a, 27 septembrie
CFR Timişoara – Drobeta T. Severin
Dacia Mioveni – CS Câmpia Turzii
FCM Tg. Mureş – Mureşul Deva
ACU Arad – Liberty Salonta
Unirea Alba Iulia – Internaţional Piteşti
CSM Rm. Vâlcea – Univ. Cluj
CS Târgovişte – FC Bihor
Minerul Lupeni – Jiul Petroşani
Arieşul Turda – UTA Arad

Etapa a VIII-a, 4 octombrie
Univ. Cluj – CFR Timişoara
Liberty Salonta – Unirea Alba Iulia
Internaţional Piteşti – CSM Rm. Vâlcea
UTA Arad – ACU Arad
Drobeta T. Severin – Dacia Mioveni
Mureşul Deva – Minerul Lupeni
CS Câmpia Turzii – FCM Tg. Mureş
Jiul Petroşani – CS Târgovişte
FC Bihor – Arieşul Turda

Etapa a IX-a, 11 octombrie
CFR Timişoara – Internaţional Piteşti
Dacia Mioveni – Univ. Cluj
FCM Tg. Mureş – Drobeta T. Severin
Unirea Alba Iulia – ACU Arad
CSM Rm. Vâlcea – Liberty Salonta
CS Târgovişte – Mureşul Deva
Minerul Lupeni – CS Câmpia Turzii
FC Bihor – UTA Arad
Arieşul Turda – Jiul Petroşani

Etapa a X-a, 18 octombrie
Univ. Cluj – FCM Tg. Mureş
Liberty Salonta – CFR Timişoara
Internaţional Piteşti – Dacia Mioveni
ACU Arad – CSM Rm. Vâlcea
UTA Arad – Unirea Alba Iulia
Drobeta T. Severin – Minerul Lupeni
Mureşul Deva – Arieşul Turda
CS Câmpia Turzii – CS Târgovişte
Jiul Petroşani – FC Bihor

Etapa a XI-a, 25 octombrie
CFR Timişoara – ACU Arad
Dacia Mioveni – Liberty Salonta
FCM Tg. Mureş – Internaţional Piteşti
CSM Rm. Vâlcea – Unirea Alba Iulia
CS Târgovişte – Drobeta T. Severin
Minerul Lupeni – Univ. Cluj
Jiul Petroşani – UTA Arad
FC Bihor – Mureşul Deva
Arieşul Turda – CS Câmpia Turzii

Etapa a XII-a, 1 noiembrie
Univ. Cluj – CS Târgovişte
Liberty Salonta – FCM Tg. Mureş
Internaţional Piteşti – Minerul Lupeni
ACU Arad – Dacia Mioveni
Unirea Alba Iulia – CFR Timişoara
UTA Arad – CSM Rm. Vâlcea
Drobeta T. Severin – Arieşul Turda
Mureşul Deva – Jiul Petroşani
CS Câmpia Turzii – FC Bihor

Etapa a XIII-a, 8 noiembrie
CFR Timişoara – CSM Rm. Vâlcea
Dacia Mioveni – Unirea Alba Iulia
FCM Tg. Mureş – ACU Arad
CS Târgovişte – Internaţional Piteşti
Minerul Lupeni – Liberty Salonta
Mureşul Deva – UTA Arad
Jiul Petroşani – CS Câmpia Turzii
FC Bihor – Drobeta T. Severin
Arieşul Turda – Univ. Cluj

Etapa a XIV-a, 15 noiembrie
CFR Timişoara – UTA Arad
Univ. Cluj – FC Bihor
Liberty Salonta – CS Târgovişte
Internaţional Piteşti – Arieşul Turda
ACU Arad – Minerul Lupeni
Unirea Alba Iulia – FCM Tg. Mureş
CSM Rm. Vâlcea – Dacia Mioveni
Drobeta T. Severin – Jiul Petroşani
CS Câmpia Turzii – Mureşul Deva

Etapa a XV-a, 22 noiembrie
Dacia Mioveni – CFR Timişoara
FCM Tg. Mureş – CSM Rm. Vâlcea
CS Târgovişte – ACU Arad
Minerul Lupeni – Unirea Alba Iulia
UTA Arad – CS Câmpia Turzii
Mureşul Deva – Drobeta T. Severin
Jiul Petroşani – Univ. Cluj
FC Bihor – Internaţional Piteşti
Arieşul Turda – Liberty Salonta

FOTBAL CLUB MUNICIPAL U T A

Etapa a XVI-a, 29 noiembrie
CFR Timişoara – FCM Tg. Mureş
Dacia Mioveni – UTA Arad
Univ. Cluj – Mureşul Deva
Liberty Oradea – FC Bihor
Internaţional Piteşti – Jiul Petroşani
ACU Arad – Arieşul Turda
Unirea Alba Iulia – CS Târgovişte
CSM Rm. Vâlcea – Minerul Lupeni
Drobeta T. Severin – CS Câmpia Turzii

Etapa a XVII-a, 6 decembrie
FCM Tg. Mureş – Dacia Mioveni
CS Târgovişte – CSM Rm. Vâlcea
Minerul Lupeni – CFR Timişoara
UTA Arad – Drobeta T. Severin
Mureşul Deva – Internaţional Piteşti
CS Câmpia Turzii – Univ. Cluj
Jiul Petroşani – Liberty Salonta
FC Bihor – ACU Arad
Arieşul Turda – Unirea Alba Iulia

RECLAMĂ

Cu Jurnal arădean ai doar de câştigat!

- ziarul soseşte la prima oră a dimineţii
- ai şansa de a participa la toate concursurile Adevărul
- vineri primeşti GRATUIT programul săptămânal Jurnal TV
- abonamentele se pot realiza prin Poştă şi reţeaua proprie de Difuzare - Adevărul

PERIOADA	PREŢUL
• 1 lună	12,90 RON
• 3 luni	38,70 RON
• 6 luni	77,40 RON
• 12 luni	154,80 RON

Bucurați-vă de avantajele oferite de abonament!

Adevărul: Arad, Str. Poetului 1C. Informaţii suplimentare la tel. 0257/281.797.

JURNAL ARĂDEAN

Un nou concept Bermo
special pentru copilul tău

Preț promoțional
49.800 euro + TVA

Apartamente premium în vilă
5000 mp grădină amenajată
5,75% dobândă preferențială
la creditul imobiliar prin

BRD

Zona rezidențială Subcetate

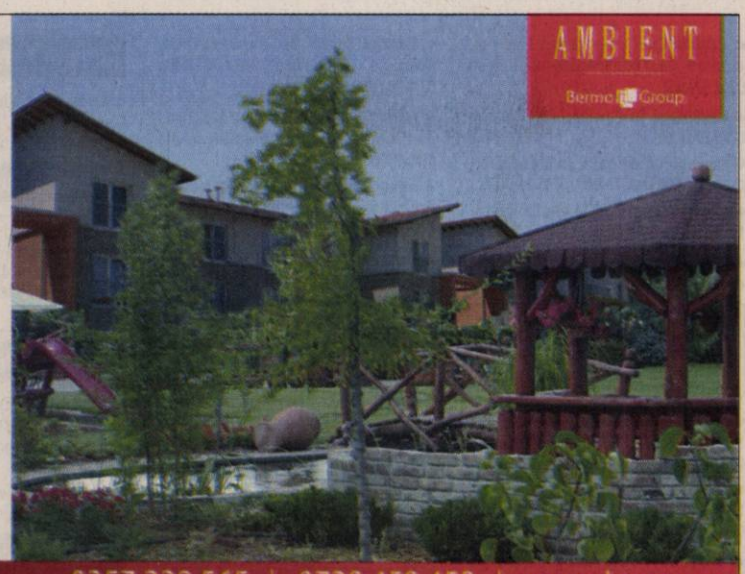

Ofertă supusă unor condiții, valabilă până la 31.08.2008.
0257 228 565 | 0728 458 458 | www.bermo.ro
(H-734346)

ANGAJĂM ŞOFERI
CU ATESTAT ŞI EXPERIENȚĂ
PENTRU TRAFIC INTERN ŞI INTERNAȚIONAL.
TELEFON: 0257/253528.
(H-761701)

www.lukasconstruct.ro
tel.0257/256119 , 0723273746 , fax. 0357/408091
HIDROIZOLAȚII
-Garantie 10 ani. Plata in RATE
-Vindem membrane bitumate imp. Italia
Tratamente antiigrasie

S.C. MANOLO S.R.L.
Angajează:
• **ELECTRICIAN CU EXPERIENȚĂ**
Pentru informații sunați la:
0257/368301; 0729.039.048.
(H-766511)

OFER
HALE SPRE ÎNCHIRIERE
ÎN PARCUL INDUSTRIAL
UTA
Tel: 0721 288 570
(H-714033)

Societate angajează
muncitor pentru atelier
tâmplărie PVC şi aluminiu
posesor carnet auto.
Informații telefon:
0357/311330 şi 0730014945.
(H-759644)

EVENIMENT UNIC

In exclusivitate pentru toți cititorii, o minune dumnezeiasca, măicuța LUSIA vine în ajutorul Dvs. din țara sfântă Ierusalim cu cele mai puternice plante și uleiuri tămăduitoare, talismane și licori pentru ai ajuta pe oamenii care sunt în suferință. Măicuța LUSIA rezolvă orice probleme, vă poate dezlega de farmece și blesteme, scoate argintul viu. Are ceaiuri vindecătoare împotriva alcoolismului, stresului, mâncărimilor de piele, psoriazis, vindecă impotența, îi ajută pe cei care nu pot avea copii, împreunează pe cei care se iubesc, face de spor și câștig, rezolvă boli pe care medicii nu le pot rezolva. Măicuța LUSIA prezice cu exactitate trecutul, prezentul și viitorul și deschide cartea sfântă în numele lui Dumnezeu numai după datele de naștere și a numelui de botez, chiar și prin telefon, printr-un singur apel telefonic.
Măicuța LUSIA vă va rezolva garantat sută la sută orice probleme ați avea în maximum 9 zile prin rugăciuni și prin harul său lăsat de la Dumnezeu. Cei care aveți probleme, nu trebuie decât s-o sunați pe măicuța LUSIA , viața dvs. se va schimba în bine.
Mă numesc Maria din Arad, vreau să-i transmit măicuței LUSIA cu lacrimi că mi-a dezlegat cununia printr-o singură rugăciune telefonică. Stimați credincioși sunați-o pe măicuța LUSIA dacă aveți probleme și viața vi se va schimba în bine.
Sunați la telefon: 0744/238-849, 0749/976-842.
(N- 766020)

Mediasoft
Tel/fax 0257-255886;
0357-408334; 0770-356137;
www.mediasoftarad.go.ro
Centru de Pregatire Profesionala-
Medierea Muncii

Organizează **CURSURI**
inițiere si perfecționare
Cursuri autorizate de Ministerul Educației

1. **Operator calculator electronic**(COR312201) **25.08.2008** dimineata si dupa masa
2. **Secretară** (COR 411503) – **25.08.2008**
3. **Contabilitate generală** (COR 343302-**contabil**) – **18.08.08**
4. **Proiectare asistată de calculator (AutoCad) – 16.08.2008**
5. **Manager de proiect (Microsoft Project)-02.09.2008**
6. **Utilizare HTML** (creare pagini **WEB**)–**11.08.2008**
7. **Utilizare Excel (calcul tabelar) –02.09.2008**
8. **Utilizare Access** (baze de date)-**02.09.2008**
9. **Limbi moderne-11.08.08** (engleza,germ, italiana,franceza,rusa)

SOFTWARE:
- AgsPro – produs ERP (contabilitate)
- Managementul proiectelor
- Programe GIS

VERBITA
Școala de șoferi Verbiță
Arad, Calea Aurel Vlaicu nr. 282
Tel.: 0257 275 960; 0720 000711
Aradul Nou, Calea Timișorii nr. 52
Tel: 0257 278752; Fax: 0357 434753
scoala@verbita.ro

Școala de șoferi VERBIȚĂ face înscrieri la cursuri pentru categoriile A,B,C,E,D - seria august

Vă oferim:
Cele mai moderne condiții de pregătire teoretică
Pregatire pe simulator auto
Pregătire practică pe mașini noi

Înscrierile se fac de luni până vineri între orele 8-17
în Calea Aurel Vlaicu nr. 282 sau Calea Timișorii nr. 52
Informații la telefon : 0257.275.960; 0720.000.711
0257.278.752; 0728.285.314
Înscrieri online la adresa : www.verbita.ro
(H-659645)

Mica publicitate, telefon: 210.775

ASIROM
VIENNA INSURANCE GROUP

S.C. ASIROM VIENNA INSURANCE GROUP
SUCURSALA ARAD
Angajează prin concurs:
• **INSPECTOR DE DAUNE**

Cerințe:
- studii superioare în domeniul auto
- domiciliul stabil în municipiul Arad
- carnet de conducere categoria B
- cunoştinţe operare PC
- experiența în domeniu constituie avantaj

CV-urile însoțite de poză se depun până la data de 15.08.2008, la sediul Sucursalei din Arad, str. N. Grigorescu 1-3.
Informații suplimentare la telefon 0257/255927.
(H-766140)

STAER
mobila pentru familia ta
Lucrează la viitorul tău. Lucrează la Staer.

STAER INTERNATIONAL S.A. ANGAJEAZĂ
pentru SHOWROOM ARAD

MONTATORI MOBILIER

Cerințe:
- studii medii sau calificare în domeniul prelucrării lemnului;
- experiența în domeniu constituie un avantaj;
- îndemânare, seriozitate și capacitate de acomodare la o atmosferă dinamică de lucru;
- spirit de echipă;
- disponibilitate program flexibil;
- permis categoria B.

Se oferă: salariu motivant, bonusuri pe măsura realizărilor

Relații la **tel.0236-406209.** CV-urile se pot trimite la **fax 0236-406208** sau pe adresa: **cv@staer.ro**
Candidații selectați vor fi contactați telefonic.

S.C. MIG S.R.L. angajează:
• **CONTABIL ŞEF**

Condiții:
- **studii superioare economice**
- **experiență în contabilitate minim 5 ani**
- **carnet conducere categoria B**

Telefon: 0722.247.941.
(H-761646)

Vând ap. 1 cameră (01)

• **Apartament 1** cameră, bucătărie, baie, complect renovate, Bd Revoluției nr. 3 Arad. Telefon 0741.565.909, 0257/410408.

• **Apartament 1** cameră, ST 50 mp, singur în curte, zona centru, preț 31500 euro. Telefon 0730.030.673, 0744.894.377.

• **Apartament 1** cameră, ultracentral, superlux, 29.900 Euro, 0742.781.651, 0257/212063.

• **Apartamente cu** 1 și 2 camere, bloc nou, zona Spitalului Județean. Telefon 0746.194.428, 0722.542.113.

Cumpar ap. 1 cameră (02)

• **Garsonieră, apartament**, indiferent zona, etajul, probleme financiare. Telefon 0744.542.931, 279718.

• **Plătim pe** loc!!! Apartament 1-2 camere. Telefon 0744.849.390.

Vând ap. 2 camere (03)

• **Apartament 2** camere, decomandat, 84 mp, Vlaicu, (ne)mobilat, 45.000 Eu. Telefon 0722.786.750.

• **Apartament 2** camere, în spate la Piața Fortuna, bl. A 12, la parter, preț 38.000 Euro negociabil. Informații telefon 0720.005.944.

• **Apartament 2** camere, Intim, parter, 35.500 Eu. Telefon 0741.655.390.

• **Apartament 2** camere, Micălaca 300, etaj 3/8, preț 50.000 Eu. Telefon 0729.943.598.

• **Apartament 2** camere nou, str. Voinicilor, zona Selgros, 55.000 Euro, 0748.750.516.

• **Apartament 2** camere, Romanilor, decomandat, amenajat, mobilat, etaj intermediar, 44.000 Eu. Telefon 0770.215.748.

• **Apartament 2** camere, singur în curte, zona centru, preț 45000 euro, negociabil. 0730.030.673, 0744.894.377.

• **Apartament 2** camere, Vlaicu, 35.500 Eu. Telefon 0747.100.877.

• **Apartament 2** camere, Vlaicu Z, decomandat, fără intermediar, 0722.301.915.

• **Apartament 2** camere, zona 300, etaj intermediar, 48.000 Eu. Telefon 228411.

• **Apartament 2** camere, zona 500, etaj II. Telefon 0742.036.008 sau 0742.679.725.

• **Apartament cu** două camere, parter cu balcon închis și garaj - boxă 58 mp, zona Tic-Tac. Informații telefon 0357/429442.

• **Apartament pe** Bucegi, etaj 1, renovat, fără mobilă, contorizat, preț 46.000 Euro. Telefon 0742.657.023.

APARTAMENT ULTRACENTRAL,
vis-a-vis de Hotel Continental, etaj 1 din 2, 2 camere mari + dependințe, 100 mp, potențial uriaș de reconfigurare în 3 camere. Preț negociabil, 74.900 Euro. Informații telefon 0720.073.462 sau 0771.303.572.

• **Urgent apartament** 2 camere, decomandate, în centru, recent renovat, 57.000 Euro, negociabil. Telefon 0357/401940, 0749.079.089.

• **Urgent, apartament** 2 camere, Vlaicu, Fortuna, mobilat, utilat, 40.000 euro. Telefon 0744.100.218.

Cumpăr ap.2 camere (04)

• **Apartament 2** camere, zona 300, sau Polivalentă, etaj 1 sau 2, ofer până la 50.000 Euro, nu accept intermediari. Telefon 0727.821.112 sau 0729.057.112

• **Plătim pe** loc!!! Apartament 2-3 camere. Telefon 228411, 0744.849.390.

Vând ap. 3 camere (05)

APARTAMENT 124
mp, super finisat cu curte, 0721.555.666, 0749.555.666.

• **Apartament 3** camere, Alfa, 62.000 Eu negociabil. Telefon 0745.230.936.

• **Apartament 3** camere, Alfa, parter, 60.000 Eu. Telefon 0746.111.146

• **Apartament 3** camere, Chișineu Criș. Telefon 0741.366.994.

• **Apartament 3** camere, decomandat, Micalaca 700. Telefon 0357/800697.

• **Apartament 3** camere, Micălaca - Mioriței, etaj 1, garaj, 52.500 Eu. Telefon 0743.798.287.

• **Apartament 3** camere, singur în curte, garaj, zona centru, preț 58000 euro. Telefon 0730.030.673, 0744.894.377.

• **Apartament 3** camere, ultracentral, superlux, 57.900 Euro, 0722.273.759, 0742.781.651.

• **Apartament 3** camere, Vlaicu -38.000, Micălaca 50.000, Alfa 57.000 Eu. Telefon 0755.077.777.

• **Apartament 3** camere, Vlaicu, amenajat, mobilat, 51.000 Euro. Telefon 0727.982.469.

romimo.ro

Vând ap. 4 camere (07)

• **Apartament 4** camere, 120 mp, zona Intim, complet mobilat și amenajat. Accept credit ipotecar. Preț 78.000 Euro. Telefon 0740.784.631.

• **Apartament 4** camere, Alfa, total amenajat, vedere pe trei părți, 71.000 Euro, negociabil. Telefon 0722.739.886.

• **Apartament 4** camere, etaj 2, central, 45.500 Euro, 0722.273.759, 0742.781.651.

• **Apartament 4** camere în Lipova, ultracentral, gresie, faianță, parchet, geamuri termopan, 120 mp, str. A. Marinescu. Telefon 0257/561763, 0749.193.319, 0749.267.284.

• **Apartament 4** camere, în zona 300. Telefon 0257/251193.

Vând ap. la casă (11)

• **Acum apartament** la casă, nou, superamenajat, 3 camere, clădire deosebită, Boul Roșu, merită văzut! Legea 112 achitat, 53.000 Euro, 0722.344.705.

Vând case, vile (13)

• **Casă 3** camere, bucătărie, baie, toate facilitățile, suprafață teren 500 mp în Arad, str. Războieni, nr.7. Preț 148.000 Euro. Informații telefon 0744.292.633.

• **Casă amenajată**, toate utilitățile, Micalaca. Telefon 0722.380.551.

• **Casă, Aradul** Nou, amenajată, 112.000 Eu. Telefon 0744.849.390.

• **Casă, central**, str. I.L. Caragiale, trei camere, singur în curte, preț 110.000 Euro. Telefon 0730.067.937.

CASĂ MARE
lângă pod, la Micălaca, cu Legea 112. Telefon 0744.280.056.

• **Casă Micălaca**, 500 mp, preț 85.000 Euro, 0722.487.076.

CASĂ ULTRACENTRAL,
600 mp, FS 15 ml, toate utilitățile, pe str. Mărășești, preț 200.000 Euro negociabil. Telefon 0747.490.874.

CASĂ, ZONA UTA, Cocorilor, compusă din două apartamente a două camere separate, P+M, SPAȚIU COMERCIAL și SPĂLĂTORIE AUTO. Telefon 0723.735.554.

CASE ÎN
Pârneava, 193 mp, la cheie. 0721.555.666, 0749.555.666.

• **Foarte urgent** casă cu teren în Aradu Nou, toate utilitățile. Preț 110.000 Euro. Telefon 0727.126.733.

OFERTĂ LIMITATĂ!
Casă P + M, 180 mp, construcție nouă, toate utilitățile + 450 mp teren, în cartier rezidențial, 5 minute de la Carrefour. Preț 55.000 Euro + TVA. Telefon 0728.886.640.

• **Urgent casă**, 2 camere, central, strada Bela Bartok. Telefon 0744.542.931.

• **Urgent casă** cu grădină și anexe, suprafața 540 mp,în Bujac, str. Progresului 29, preț 45.000 Euro. Telefon 0257/318004.

• **Vilă semifinisată** în Grădiște, toate utilitățile, 95.000 Euro negociabil. Telefon 0720.534.458.

Vând case de vacanță (15)

• **Casă vacanță**, etaj, piscină, 1000 mp, Bodrogul Vechi, 37000 Euro. Telefon 0257/219349.

Vând case la țară (17)

• **Casă 3** camere + anexe gospodărești, grădină mare, în comuna Bârzava, sat Monoroștia, zonă frumoasă și liniștită, ideal vacanțe. Telefon 0746.010.742.

• **Casă Chișineu**-Criș, strada Oituz 12, zonă centrală liniștită, toate utilitățile. Preț negociabil. Informații telefon 0257/350292, 0753.063.312.

• **Casă comuna** Semlac, locuibilă, gaz, baie, grădină, negociabil. Telefon 0727.615.078.

• **Casă cu** loc de casă 1700 mp, în Chișineu Criș, central, intrarea din 2 străzi, 30 Euro/mp. Telefon 0755.542.261.

• **Casă din** cărămidă în Bodrogul Nou, 3 camere + anexe, teren 507 mp, preț 45.000 Euro negociabil. Telefon 0721.477.417.

• **Casă în** Bârzava, nr. 13, suprafață 2000 mp, preț 16.800 Euro, 0727.886.400, 0357/311156.

• **Casă în** Chișineu-Criș, str. Plevna, ST 720 mp. Telefon 0722.326.150.

• **Casă în** Miniș, zonă turistică, preț negociabil, 27.000 Euro. Telefon 0747.803.039, 0257/461580.

• **Casă în** Păuliș, sub deal și teren în Miniș. Telefon 0723.550.038.

• **Casă în** Șimand, nr. 268. Telefon 0743.865.111.

• **Casă la** Cuvin, suprafață 1500 mp, poziție bună și grădină 3500 mp. Telefon 0742.629.637.

• **Casă nouă** în Chișineu-Criș.Telefon 0745.144.123.

• **Casă și** loc de casă, în Mândruloc, preț 110.000 Euro. Telefon 0745.248.152.

• **Casă toate** utilitățile Vladimirescu. Informații 0744.617.936.

• **Casă Zăbalț 3500 mp -10.000 Eu negociabil, 0745.636.264, 0724.248.217.**

CASĂ ZERIND
nr. 139, ideal privatizare, central, la șoseaua Arad-Oradea, 1.000 mp. Telefon 0729.456.699.

• **Conac chiaburesc** din piatră în Șeitin. Informații telefon 0257/474842 sau 0723.776.595.

• **La Sebiș**, casă mare, Transilvaniei nr. 16, negociabil. Telefon 0743.181.787, 0721.366.824.

• **Vilă nouă** în Cuvin poziție excelentă, 120.000 Eu negociabil, 0744.154.137.

• **Vile noi** în ansamblu de locuințe, Vladimirescu, situate în centrul comunei, lângă Primărie, toate utilitățile, finalizate în august 2008, S= 170 mp, preț 119.000 Euro negociabil (TVA inclus). Telefon 0722.135.994, 0722.999.270, www.bastiongrup.ro

Vând garsoniere (19)

• **2 garsoniere**, una amenajată, una neamenajată, zona UTA. Telefon 0745.997.066.

• **Garsonieră, Bl** 233, Micălaca, etaj 4, amenajată, 26.500 Eu. Telefon 0748.924.105.

• **Garsonieră, confort** 3, Romanilor Teba 17 mp, neamenajată, et. IV, 12.000 Euro, negociabil. Telefon 0755.077.777.

• **Garsonieră, confort** I, Brezoianu, 31.000 Eu negociabil. Telefon 0751.115.256.

• **Garsonieră, confort** I, Ineu, 19.000 Eu negociabil. Telefon 0751.115.256.

• **Garsonieră etaj** 3, Confecții, 28.500 Eu negociabil. Telefon 0730.484.184, 0728.001.417.

• **Garsonieră, Micalaca** - Coraura, confort 1, 37 mp, etaj 4, mobilată, utilată, balcon, clima, renovată, 35.000 Euro. Telefon 0724.249.298

Vând terenuri (21)

• **0,1** locuri pe colț, FS 23 ml, 413 mp, cu utilități, 0766.673.531.

• **1 ha** teren arabil în Arad (pe drumul cu țevile). Telefon 0730.093.908.

• **2 locuri** de casă în Sâmbăteni, în sat, 800 mp fiecare, apă, curent, 25 Eu/mp. Telefon 0745.237.225.

• **25.000** mp la șoseaua Pecica-Turnu bun hale, FS dublu, curent, 0722.257.409.

• **500 mp**, Subcetate, toate utilitățile, 160.000 euro, negociabil. Telefon 0746.174.597.

• **500 mp** teren intravilan zonă de vii, Șofronea, preț 18500 euro, negociabil. Telefon 0740.801.611.

• **6 ha** pădure, zona Tauț. Telefon 0723.250.329.

• **700 mp** teren ultracentral în Moneasa, 88 Eu/mp, 0749.197.052.

• **Arieșeni, teren** construcții cabane vacanță, curent, certificat urbanism, 0722.257.409, 0770.231.353.

• **În Ineu**, teren intravilan, 2900 mp, utilități. Telefon 0744.690.446.

• **La preț** foarte avantajos terenuri 850 - 1000 mp, în Vladimirescu, 0728.933.045.

• **Loc casă** Șofronea, 500 mp, zona rezidențială, utilități la stradă, 16500 Eu negociabil. Informații 0742.936.358.

• **Loc casă** Zimandul Nou, 1105 mp, centru, cu facilități. Telefon 0357/803986, 0726.577.737.

• **Loc de** casă 2.888 mp la șosea, zona 6 Vânători, împrejmuit, curent trifazic, 80 Euro/ mp, 0748.750.516.

• **Loc de** casă cu număr, 400 mp, utilități în Călugăreni, stradal 16 m, preț 10.000 Eu. Informații 0257/413007 sau 0731.735.369.

• **Loc de** casă în Cicir, în sat, 1500 mp, apă, curent, gaz, 30 Eu/mp. Telefon 0745.237.225.

• **Loc de** casă în Pecica, 1.500 mp, zonă centrală. Preț 18 Euro/mp. Total 27.000 Euro. Telefon 0740.080.878.

• **Loc de** casă în Sânleani, 2100 mp, FS 22 m, apă, gaz, curent, 45 Eu/mp. Telefon 0745.237.225.

• **Loc de** casă în Zădăreni. Telefon 0257/413210.

• **Loc de** casă în Zimand Cuz, 1000 mp, gaz, apă, curent, 35 Eu/mp. Telefon 0745.237.225.

• **Locuri de** casă, 500 mp, cartier rezidențial, Mândruloc, 8900 Euro, 0742.781.651, 0722.273.759.

• **Locuri de** casă, Zimand, 500 mp, 13.000 Euro, negociabil. Telefon 0722.417.397.

• **Ocazie! Teren** 1500 mp intravilan, Grădiște, 35.500 Euro, 0742.781.651, 0722.273.759.

• **Teren 2**,5 ha la 5 km intrare în Nădlac, pe dreapta, cu FS 70 m la DN, ideal stație Biodizel, 0729.502.766.

• **Teren 330** mp, racord gaz, zonă bună. Preț 19.500 Euro, negociabil. Telefon 0745.419.458.

• **Teren 753** mp, front stradal 20 ml, strada Avrig, zonă Gării Arad, toate utilitățile. Telefon 0744.583.443 sau 0745.365.623.

• **Teren 800** mp, cartier vile, Zimandul Nou, preț 17.500 Euro, 0722.349.504.

• **Teren agricol** Horia, 2 ha, acces pietruit, preț 7500 Euro/hectar. Telefon 0755.077.777.

• **Teren Arad** cu casă veche 760 mp, FS 2x21 ml, str. Dr. I. Rațiu. Telefon 251145.

• **Teren balastieră** 5 ha, 60.000 Eu negociabil. Telefon 0751.115.256.

• **Teren central**, 360 mp, FS 14 m, preț 145.000 Euro. Informații 0744.784.072.

• **Teren intravilan**, 1000 mp, FS 19, la ieșirea Arad-Oradea, 32.000 Eu. Telefon 0744.849.390.

• **Teren intravilan** 2 FS, în ST 370 mp, utilități pe Mucius Scaevola. Telefon 0730.030.673, 0744.894.377.

• **Teren intravilan** 510 mp, FS 12 m, Micalaca, 100 Euro/mp, negociabil. Telefon 0744.987.416.

• **Teren intravilan** Battonya, cu utilități, pentru construcție casă, preț bun, 0722.257.409.

• **Teren intravilan** în Gai, 700 mp, acte la zi, preț 55 Euro/mp, 0733.214.461.

TEREN INTRAVILAN
în Subcetate, toate utilitățile, 450 mp, FS 15 ml, preț 67.500 Euro. Telefon 0747.490.874.

• **Teren Macea** cu utilități. Preț negociabil. Informații telefon 0741.663.205.

• **Teren pe** centură, FS 260 metri, preț 35 Euro/mp, 8500 mp. Informații 0744.784.072.

• **Urgent teren** cu proiect de casă în Subcetate. Telefon 0728.458.458.

Vând spații comerciale (25)

HALĂ STRUCTURĂ METALICĂ CU POD RULANT. L- 52 ml, l - 20 ml, h - 12 m. Telefon 0728.555.305.

SPAȚIU COMERCIAL, 270 mp, zonă A. Șaguna, preț 220.000 Eu. Telefon 0744.345.002.

SPAȚIU COMERCIAL, Alfa, 38 mp, ultraamenajat + climatizare. Preț negociabil. Telefon 0755.077.777.

Imobile chirii (29)

• **Închiriez apartament** 1 cameră, B-dul Revoluției, mobilat, utilat, amenajat, 250 Euro/lună, 0727.982.469.

• **Închiriez apartament** 1 cameră, Grădiște, bloc nou. Telefon 276180, 0723.542.967.

• **Închiriez apartament** 2 camere + garaj, ultracentral, pe B-dul Revoluției. Telefon 0744.232.505, 0724.618.102.

• **Închiriez apartament** 2 camere, mobilat, Micălaca, str. Voinicilor. Telefon 0740.301.161.

• **Închiriez apartament** 2 camere, mobilat zona Intim, garsoniere, mobilate zona Billa și Lacului. Telefon 0728.866.363.

• **Închiriez apartament** 2 camere, recent amenajat, mobilat, utilat, 230 Euro/lună, 0727.982.469.

• **Închiriez apartament** 2 camere, zona Voinicilor, parter, ideal și pentru spațiu comercial. Telefon 0740.301.161.

• **Închiriez etaj** vilă, 3 camere, 2 băi, amenajat, mobilat, utilat lux, 800 Euro/lună, 0727.982.469.

• **Închiriez garsonieră**, confort 1, mobilată, utilată, baie, bucătărie, balcon, 150 Euro/lună. Telefon 0727.982.469.

• **Închiriez garsoniere**, apartamente 2-3 camere. Telefon 0729.808.522.

• **Persoană fizică** închiriez apartament 3 camere, geamuri termopan, 2 balcoane în Alfa, mobilat, utilat (mașină de spălat, combină frigorifică, televizor, cablu, internet, veselă, etc) cu 300 Eu/lună + 1 lună garanție. Telefon 0744.270.665 pe termen lung.

PRIMESC ELEVE
în gazdă, zona Podgoria. Telefon 0740.631.050.

Vând finanțe (31)

• **Vând acțiuni** de la SC ASTRA VAGOANE. Telefon 0751.568.179 sau 0740.325.592.

Cumpăr finanțe (32)

• **Cumpăr acțiuni** Banat-Crișana, Lipomin, Azoma, Frigorifer, Arconserv. etc. Telefon 0747.037.901.

Oferte împrumuturi (34)

OFERIM VALUTĂ!
Întreaga plată final, 0257/279512, 0726.842.692, 0743.787.609. Posibilități prelungire, fără rată lunară, 0% dobândă.

Auto românești (36)

• **Vând Dacia** Papuc, an fabricație 1999, instalație gaz, stare de funcționare, 1200 Euro, negociabil. Telefon 0723.377.070.

• **Vând Logan** Break 7 locuri, an fabricație 2007. Telefon 0744.937.028.

Auto străine (37)

• **Vând Audi** A6 TDI, 2002, preț la vedere. Telefon 0722.663.275.

• **Vând autoturism** Peugeot 206, benzină, an fabricație 2004, 59.500 km la bord, înmatriculată, un singur proprietar, preț 7000 Euro. Telefon de contact 0722.159.726.

VÂND FORD
Focus Tournier, 1,8 TDDI, 90 CP, an fabricație 2001, stare impecabilă, preț 6500 Euro. Telefon 0742.134.919 între orele 11-16.

• **Vând Ford** Mondeo Turnir, an fabricație 2002, preț 7300 negociabil. Telefon 0745.809.785.

• **Vând Ford** Scorpio, an 1986, înscris, funcționabilă, 900 Euro, negociabil. Telefon 0745.419.458.

• **Vând Mercedes** C 280, anul fabricației 1999. Telefon 0744.611.053.

• **Vând Mithubishi** Galarit 1998, 2,5, V 6, full, preț 5000 Euro, 0733.214.461.

VÂND OPEL
Astra 1,7 CDTI Caravan Njoy, 110.000 km, Euro 4, an 2004, argintiu, climă, geamuri electrice, central, jenți aluminiu, 4 airbag - uri. Taxa de înmatriculare 300 Euro. De o săptămână în țară. Preț 8.200 Euro, negociabil. Telefon 0746.053.556.

• **Vând Opel** Combo TDI, 2006 noiembrie, 39.000 km, recent adus, preț la vedere. Telefon 0742.657.023.

• **Vând Skoda** Felicia 97, 6 LX 1,9 D, Euro 2, 1.500 Euro negociabil. Polo Fox. 91, benzină, 137.000 km, Euro 2, 1.500 Euro negociabil, 0756.212.124.

• **Vând urgent** Opel Omega 2,2 DTI, an 2002, km 110.000, extrase. Preț 8.500 Euro. Telefon 0745.116.778, 0723.990.676.

• **Vând VW** Passat an 1992, înmatriculat, preț 1950 Eu. Telefon 0724.006.648.

Piese, accesorii (42)

• **Vând patru** anvelope noi pentru Matiz. Telefon 265058, 0722.562.096.

• **Vând piese** buldozer S.1500, S.650. 0726.253.412.

VÂND PIESE
pentru DACIA 1300, preț bun. Telefon 0747.818.616.

Garaje (43)

DAU ÎN
CHIRIE GARAJ din tablă, zona Dinamo, la casă, intrare din stradă (în spate la bloc X19). Telefon 0729.456.699.

Mobilier și interioare (47)

VÂND COLȚARE, CANAPELE, FOTOLII NOI, DIVERSE CULORI ȘI DIMENSIUNI, 0257/286069.

• **Vând corpuri** și mobilă bucătărie, mască chiuvetă, masă, tabureți, dormitor, dulap de haine, bibliotecă, birou, masă calculator, colțar, canapea, cuier haine. Telefon 0744.552.140.

• **Vând ușă** cu toc stejar cu geam, stare foarte bună, 2.10/1 m. Telefon 0731.920.050, 0357/437624.

Materiale de construcții (53)

AB -
C absolut acasă, acceptabil aduc BALAST, NISIP etc, 2-20 mc, factură, județ, duc MOLOZUL, 0745.036.969, 0722.389.480.

ABC -
abstract aduc NISIP, BALAST, ridic MOLOZ, 0742.749.698, 214535.

VÂND EN-
gros FIER BETON FASONAT și NEFASONAT. Micălaca, 0257/219400, 0788.267.376.

VÂND NISIP,
BALAST, SORTURI, transport la domiciliu, 2 - 10 mc, ridic MOLOZ. Telefon 0740.179.875, 0766.275.533.

VÂND NISIP,
BALAST, transport MOLOZ, preț avantajos, 0748.394.107.

Electrocasnice (56)

• **Vând mașină** de spălat automată, congelator, ladă frigorifică, combină frigorifică, frigider, Calea Radnei 151, 0743.662.845.

• **Vând piese** pentru reparat mașini spălat automate, frigidere, pompe, curele, rezistențe, compresoare, vaporizatoare etc. Telefon 0257/210405, 0744.125.932.

VINDEM IEFTIN
în rate: ELECTROCASNICE NOI, SECOND HAND, MAȘINI SPĂLAT, FRIGORIFICE, TELEVIZOARE, FRIGORIFICE COMERCIALE, MOBILIER, TERMOPANE. ROTARU LIPOVA, 0744.796.542.

Plante si animale, agroalimentare (57)

• **Cumpăr grâu**, orz, porumb, rapiță. Plata pe loc. Telefon 0745.395.299.

VÂND GRÂU
în Arad (300 kg) zona BENZINĂRIA AMARAD (Șega). Telefon 0729.456.699.

VÂND PRUNE
zona Dinamo. Telefon 0729.456.699.

• **Vând urgent** aparat de muls vaci. Telefon 0257/454121.

Citatii (63)

SE CITEAZĂ
numita Safta Elena Doina, cu ultimul domiciliu cunoscut în Arad, str. A. France nr. 18, ap. 4, în calitate de pârâtă în dosar nr. 3186/55/2008 al Judecătoriei Arad, având ca obiect obligația de a face, pentru termenul din 15.09.2008, la ora 8.30, la Judecătoria Arad, et. 1, cam. 147, în contradictoriu cu reclamanta Roșcău Florica.

Apeluri (65)

ÎN CURÂND!
GRĂDINIȚĂ PARTICULARĂ în Micălaca. Condiții deosebite. Informații 0741.643.983.

NOU! FITNESS-
INFRASAUNĂ în Micălaca, str. Abrud nr. 12. CALITATE LA PREȚURI ACCESIBILE! Telefon 0727.313.123.

S.C.
AGIP Romania SRL anunță elaborarea planului de mediu pentru obiectivul „Stație de alimentare cu carburanți" situat în comuna Vladimirescu, Arad și declanșarea etapei de încadrare pentru obținerea avizului de mediu. Consultarea primei versiuni a programului se poate face la sediul APM Arad, str. Gral Dragalina nr. 16, între orele 8-16. Comentariile și sugestiile se vor transmite în scris la sediul ARPM Timișoara, str. Amurgului nr. 1 în termen de 18 zile calendaristice de la apariția prezentului anunț.

Prestări servicii (72)

EXECUT GRESIE, FAIANȚĂ, ZUGRĂVEALĂ, PAVELE, TENCUIALĂ, ȘAPĂ, IZOLAȚIE, RIGIPS 0724.794.357.

EXECUTĂM HALE INDUSTRIALE, CASE la roșu și la cheie, AMENAJĂRI INTERIOARE și EXTERIOARE, 0720.534.457, 0720.534.458.

EXECUTĂM MANSARDĂRI, RIGIPSĂRI, ZUGRĂVELI, REPARAȚII ACOPERIȘURI, TENCUIELI, convenabil. Telefon 0740.187.385.

GĂURI BETON, DEMOLĂRI, LUCRĂRI REPARAȚII CASNICE DIVERSE sau orice aveți nevoie. Telefon 0765.257.753.

INSTALĂM APARATE AER CONDIȚIONAT cu sau fără aparatul clientului. Telefon 0728.856.992.

OFER CAZARE ÎN UNGARIA, LOCALITATEA MEZOHEGYES CU MASĂ. Telefon 0740.451.907.

Decese (75)

Cu inima zdrobită de durere anunţ trecerea în nefiinţă a mult iubitului meu soţ

FRUJA MIHAI

în vârstă de 70 ani. Înmormântarea va avea loc la Cimitirul Eternitatea (UTA), astăzi 11 august 2008, la ora 13.

Soţia Florica

Cu profundă durere anunţăm trecerea la cele veşnice a celui care a fost soţ, tată, bunic şi străbunic

KERTESZ FRANCISC

în vârstă de 72 ani. Înmormântarea marţi, 12.08.2008, de la capela cimitirului Eternitatea, la ora 13.

Familia îndoliată

Cu inimile zdrobite de durere anunţăm încetarea din viaţă a dragului şi iubitului nostru soţ şi tată

COHAN PETRU

în vârstă de 70 ani. Înmormântarea va avea loc luni, 11.08.2008, ora 14, de la domiciliul din Arad, str. Pelicanului nr. 15. Te vom iubi mereu şi te vom păstra în inimile noastre.

Familia îndoliată soţia Livia, fiica Mirela şi ginerele Dorin

Condoleanţe (110)

Cu inima frântă de durere anunţăm încetarea din viaţă după o lungă suferinţă a celui care a fost unchi

FRUJA MIHAI,

în vârstă de 70 de ani.

Nepoţii familia Fruja Liviu şi Liliana

Cu lacrimi în ochi şi durere anunţăm că s-a stins din viaţă dragul meu frate

MIHAI FRUJA.

Din partea fratelui şi cumnatei familia Fruja Arsenie şi Anişoara

Anunţurile de deces se publică GRATUIT!

În aceste clipe grele suntem alături de tine Florica la pierderea soţului

FRUJA MIHAI.

Familiile Guleş şi Sărăndan

Suntem alături de colega noastră Mirela în marea suferinţă pricinuită de moartea tatălui drag.

Familiile Ardeu şi Bonca

Suntem alături de familia Roşca Ioan şi Rodica la greaua despărţire de aceea care a fost mamă

JURA ELENA.

Dumnezeu să o odihnească în pace.

Reta şi Emil

Conducerea SC Arcons Sa Arad şi colegii de serviciu adresează cele mai sincere condoleanţe, familiei îndoliate Lădău, la decesul celui care a fost un om deosebit,

LĂDĂU ADRIAN.

Dumnezeu să-l odihnească

Comemorări (76)

Părinţii nu mor niciodată/ Viaţa lor se prelungeşte-n noi/ Şi dragostea ce ei ne-au dat-o/ Cât timp trăim le-o dăm înapoi. Astăzi se împlinesc 3 ani de când frumoasă mea mămică

MAHU MARIA

a plecat în cer.

Al tău băieţel pe care l-ai iubit şi adorat, Darius

Scurtă ţi-a fost viaţa/ Tânără ai plecat/ Lacrimi şi durere în suflet ne-ai lăsat, draga noastră

LALA MAHU MĂRIOARA.

De 3 ani îţi duc dorul şi te plâng neîncetat. Ne rămâne o singură nădejde că ne vom întâlni în cer. Nu te vom uita niciodată.

Ai tăi părinţi, sora Ica, cumnatul Teo şi nepoţii Denis şi Briana

---

Zilele s-au scurs în şir/ Viaţa pentru noi e un chin/ Un chin fără de scăpare/ Ne lipseşte scumpa floare

BURCĂ MARIANA,

din Şepreuş. A trecut un an de zile/ De când plângem dupa tine// Lacrimile ne udă faţa/ Şi un chin ne pare viaţa/ Scumpa noastră mândră floare/ Ai plecat în alta zare/ Ne-ai lăsat cu grea durere/ Fără nici o mângâiere. Te vom plange mereu şi vei fi întotdeauna în inimile noastre. Sufletul să fie vegheat de Bunul Dumnezeu!

Nu te vom uita niciodată, fiul tău Marian, părinţii, fraţii şi sora ta Rodica cu familia

Preluarea anunţurilor pentru următoarea zi se face până la ora 18,00.

Duioase şi neşterse amintiri la împlinirea, astăzi 11 august, a 9 ani de la dureroasa despărţire de fiinţa dragă nouă, cel care ne-ai fost fiu, soţ şi tată

VIDICAN TEODOR

din Arad. Trecerea timpului nu şterge din sufletele noastre chipul tău drag, dragostea cu care ne-ai crescut alături de iubita noastră mamă. Vei rămâne mereu în gândurile şi inimile noastre.

Părinţii Teodor şi Cornelia, soţia Corina şi fiicele Dana şi Teodora împreună cu familiile lor

---

Azi când ţi-am fi dăruit cadoul şi urarea LA MULŢI ANI la împlinirea frmoasei vârstei de 13 ani ne ducem la mormântul tău cu sufletul sfâşiat de durere dragul nostru nepot

DALIN.

Bunicii Vasile şi Varvara din Secusigiu

Azi, când ai fi împlinit frumoasa vârstă de 13 ani, în loc să-ţi spunem La mulţi ani, plângem neîncetat la mormântul tău. Nu te vom uita niciodată, dragul nostru fiu

DALIN.

Mama Daciana, tata Gavrilă şi frăţiorul Mihnea

Azi când trebuia să-ţi spunem La mulţi ani la frumoasa vârstă de 13 ani, plângem neîncetat la mormântul tău şi ne rugăm la bunul Dumnezeu să te odihnească în pace dragul meu nepot

DALIN.

Mătuşa Viorica cu familia din Secusigiu

DALI

te-am iubit din 11 august 1995, te vom iubi cât vom trăi. Dumnezeu să te odihnească.

Diţi, Dragu, Natiţa şi Tavi

Mica publicitate: 210.775

info mariaj
Nunta ta

InfoMariaj.ro

Pas cu pas către o

Nuntă Perfectă

Planifică-ți nunta!

www.infomariaj.ro

EXPERȚI ÎN IMOBILIARE
romimo.ro

ONLINE
www.aradon.ro

REPAR MAŞINI
SPĂLAT AUTOMATE. Telefon 241355.

REPARAŢII: FRIGIDERE, CONGELATOARE la domiciliu, garanţie 12 luni, 0740.081.123, 0257/242670.

ROTARU-
LIPOVA execută - TERMOPANE, MOBILIER, TAPIŢERIE, plata în rate, 0744.796.542.

S.C.
EXECUTĂ LUCRĂRI DE CONSTRUCŢII, ACOPERIŞURI MANSARDE CU ŢIGLĂ METALICĂ ŞI CERAMICĂ, RENOVĂRI INTERIOARE-EXTERIOARE, JGHEABURI ŞI BURLANE. Telefon 0751.523.158, 0357/430720.

Oferte locuri de muncă (74)

ANGAJĂM AGENŢI
PAZĂ (BĂRBAŢI şi FEMEI) cu atestat, avantaj permis conducere. Telefon 0257/270875.

ANGAJĂM BARMAN(Ă)
pentru bar situat în zona Vlaicu. Informaţii la telefon 0745.102.375, 0257/274959.

ANGAJĂM CONFECŢIONER
cu experienţă pentru cusut tapiţerie, salarizare bună, bonuri, abonament. Telefon 0723.227.510.

ANGAJĂM MONTATORI
RIGIPS, GRANIT, SISTEME TERMOIZOLAŢIE, salariu 1000-2000. Telefon 0744.629.469.

ANGAJĂM PERSOANĂ
pentru FACTURARE. Telefon 0257/259497, 0729.155.530.

ANGAJĂM PERSOANE
DISTRIBUŢIE PLIANTE, în Arad şi localităţile limitrofe. Telefon 0762.212.628, 0755.990.053.

ANGAJĂM PERSONAL
pentru BAR. Telefon 0357/409678, 0728.557.202.

ANGAJĂM VÂNZĂTOARE
(VÂNZĂTOR) pentru Stand Jackson. Informaţii telefon 0740.223.493.

ANGAJĂM VÂNZĂTOARE
MAGAZIN ALIMENTAR. Telefon 0722.226.374.

ANGAJĂM: ŞOFER
TAXI, ELECTRICIAN AUTO, MECANIC AUTO, TINICHIGIU AUTO, VULCANIZATOR AUTO, SPĂLĂTOR AUTO, BARMANI, RECEPŢIONER SERVICE AUTO. Informaţii 0257/227056, 0257/275650.

ANGAJEZ AJUTOR
DE BUCĂTAR cu experienţă. Telefon 0722.402.415.

ANGAJEZ BUCĂTARI,
AJUTOR BUCĂTAR şi OSPĂTARI cu experienţă. Relaţii telefon 0722.347.616, orele 18-22.

ANGAJEZ COFETAR
PATISER CU EXPERIENŢĂ. Salariu atractiv. Telefon 0740.242.425.

ANGAJEZ CONTABIL
EVIDENŢĂ PRIMARĂ. Telefon 0744.100.218.

ANGAJEZ MECANIC,
TINICHIGIU, VOPSITOR AUTO şi un BĂIAT pentru dezmembrări auto. Telefon 0744.556.736, 0744.702.736.

ANGAJEZ MUNCITORI
CU EXPERIENŢĂ, ATELIER TÂMPLĂRIE PVC. Telefon 0740.099.621, 0731.131.603.

ANGAJEZ PAZNIC
DE NOAPTE. Telefon 0723.686.631, 0744.476.195.

PRIMĂRIA CRAIVA
organizează concurs pentru ocuparea postului de MUNCITOR CALIFICAT (ŞOFER categoria D) în data de 2 septembrie 2008, ora 11. Depunerea dosarelor la sediul Primăriei Craiva, nr. 108, până la data de 29.08.2009, ora 12. Condiţii de participare, conţinutul dosarului şi bibliografie la sediul Primăriei Craiva.

ANGAJEZ ŞOFER
distribuitor şi MANIPULANT MARFĂ. Telefon 0257/252161, 0744.606.980.

ANGAJEZ SPĂLĂTORI
AUTO, program normal sau pentru weekend, 0722.279.044, 0723.389.792.

S.C.
angajez BARMAN(Ă). Relaţii la telefon 0747.020.931.

ANGAJEZ TÂMPLARI
în pal melaminat. Telefon 0746.899.404, 0742.507.009, 0729.088.806.

SC ANGAJEAZĂ
TINERI ABSOLVENŢI pe perioada verii sau pe termen nelimitat. Program 6 ore, salar începând de la 300-400 $ + bonusuri avantajoase. Telefon 0721.533.886, 0740.391.249.

ANGAJEZ VÂNZĂTOARE
- ABC. Salar 900 Ron. Telefon 0731.324.446.

ANGAJEZ VÂNZĂTOARE
ABC, salar 900 RON. Telefon 0731.324.446.

ATELIER AUTO
angajează MONTATOR PARBRIZE ŞI GEAMURI LATERALE. Telefon 0745.519.662.

CAFENEA ULTRACENTRALĂ
angajează OSPĂTARE. Telefon 0744.100.218.

CASĂ DE
SCHIMB angajează CASIERĂ. Telefon 0744.223.858.

CASĂ DE
SCHIMB VALUTAR angajează CASIERI. SALARIU 1200 RON. Telefon 0722.336.204.

COMPANIE NAŢIONALĂ,
caută REPREZENTANŢI VÂNZĂRI PUBLICITATE pentru judeţul Arad. Detalii pe www.ygrec.ro/cariere. Contact: hr@ygrec.ro, 0259/467585.

DIRECŢIA JUDEŢEANĂ
pentru Tineret Arad organizează în data de 28 august 2008 concurs pentru ocuparea postului de CONSILIER I. Bibliografia şi relaţii se obţin la sediul DJT din B-dul Revoluţiei nr. 69 sau la telefon: 0257/253703.

FIRMĂ PREFABRICATE
beton angajează MUNCITORI NECALIFICAŢI. Telefon 0720.594.762.

FIRMĂ ROMÂNĂ
angajează PERSONAL în vederea calificării în domeniul TRANŞĂRII şi PRELUCRĂRII DE CARNE. Telefon 0268/421855, 0748.013.589.

FIRMĂ ROMÂNĂ
caută pentru ÎNTREPRINDERI GERMANE (domeniul de măcelărie) MUNCITOARE NECALIFICATE. Telefon 0748.013.589.

HOTEL ÎN
Aradul Nou angajează PAZNIC de NOAPTE, 287377.

MAGAZIN ALIMENTAR
angajează VÂNZĂTOARE. Telefon 0723.375.000.

PRODUCĂTOR TÂMPLĂRIE
din aluminiu şi PVC angajează MAGAZIONER, MUNCITORI CALIFICAŢI şi NECALIFICAŢI, MONTATORI. Telefon 0257/369123.

RESTAURANTUL DIN
Gara Arad angajează BUCĂTĂREASĂ. Telefon 0257/231942, 0740.504.073, 0721.373.786.

SC ANGAJEAZĂ
MUNCITORI NECALIFICAŢI, MANIPULANŢI MARFĂ în MAGAZIE. Telefon 0749.151.405.

SC ANGAJEAZĂ
BARMAN pentru CAFENEA centrală. Informaţii telefon 0722.286.113, 0788.351.135.

SC ANGAJEAZĂ
ŞOFERI profesionişti pentru TIR intern-internaţional, vechime minim un an în domeniu. Telefon 0744.776.728.

SC ANGAJEAZĂ
VÂNZĂTOARE pentru loto şi pentru alimentară, program şi salar avantajos. Telefon 0722.721.469.

SOCIETATE COMERCIALĂ
HOTEL 3 STELE, angajăm urgent CAMERISTĂ cu minim experienţă. Telefon 0257/256011, 0745.595.936.

SC ANGAJEAZĂ:
ŞOFERI DISTRIBUITORI. Cerinţe: permis categoria B minim de 1 an, domiciliu în Arad, -GESTIONAR MAGAZIE produs finit, -BRUTARI şi AMBALATORI- cu sau fără experienţă, -VÂNZĂTOARE. Informaţii la telefon 0730.030.121.

SERVICE AUTO
angajează 2 TINERI cu posibilitatea de calificare la locul de muncă. Informaţii telefon 0257/274461, 0744.531.882.

SOCIETATE COMERCIALĂ
angajează MUNCITORI NECALIFICAŢI şi ZIDARI. Telefon 0723.308.576.

SOCIETATE COMERCIALĂ
angajează MUNCITORI, salar atractiv, bonuri masă. Telefon 0749.151.405.

Chirii spatii comerciale (88)

ÎNCHIRIERE SPAŢIU
70 mp, toate utilităţile, Calea Timişorii. Telefon 286176.

ÎNCHIRIEZ IMOBIL
central, str. A. Doinaş 32, pretabil pentru BIROURI sau COMERŢ, negociabil. Telefon 0770.555.084.

ÎNCHIRIEZ HALĂ
cu suprafaţa 1200 mp. Telefon 0744.232.505, 0724.618.102.

ÎNCHIRIEZ SPAŢIU
COMERCIAL CU VITRINĂ, 80 mp, Vlaicu (UTA), 1200 Eu. Telefon 0744.849.390.

ÎNCHIRIEZ SPAŢIU
COMERCIAL, str. Eminescu, 86 mp. Telefon 0744.784.910.

ÎNCHIRIEZ SPAŢIU
COMERCIAL ultracentral, 280 mp. Telefon 0722.344.810.

SPAŢIU COMERCIAL
cu VITRINĂ, Vlaicu (UTA), 80 mp, 1400 Euro. Telefon 0744.849.390.

Vanzari diverse (103)

- **Lămâi, diferite** mărimi, un dafin şi o Dacia 1300 cu actele în regulă. Telefon 274214.
- **Maşină de** cusut liniară şi triplok cu 5 fire. Telefon 0770.884.007.
- **Maşină de** cusut Super, trifazic, în stare bună, preţ convenabil, 0257/287940, 0721.968.422.
- **Schele metalice**, betonieră, roabe tablă, drujbă electrică, etc. Telefon 0724.193.091.

Vanzari electro (104)

ABSOLUT: SUPER
OFERTĂ! Vindem CASE MARCAT FISCALE, CÂNTARE ELECTRONICE, str. Ineului 29. Telefon 0257/338300, 0745.669.550, 0728.146.751. Plata şi în rate.

INFORM MEDIA

INFORM MEDIA, editorul cotidianelor Jurnal arădean şi Arad Expres, parte a grupului multinaţional Inform Media, care îşi desfăşoară activitatea în domeniul presei locale tipărite

CAUTĂ
distribuitori presă (în cutii poştale)
pentru localităţile: Lipova, Neudorf, Frumuşeni şi Fântânele

Cerinţe:
- seriozitate
- dinamism
- conştiinciozitate

Se oferă:
- salar atractiv
- timp de lucru 2 ore

Informaţii suplimentare la telefon: 0257/281.802 sau 0728.284.737

Cumparari diverse (108)

- **Achiziţionez obiecte** vechi, mobilier, tablouri, candelabre, argintărie, cărţi, monede, decoraţii, viori, corespondenţă, jucării, covoare, militare, etc. Telefon 0357/800479, 0722.825.518.
- **Calorifere din** fontă, pene de gâscă, fier vechi, caroserii, neferoase, 0742.299.805, 0257/210480, 0749.974.783.

Schimburi (109)

- **Schimb Audi** Q7, cm 4200 i, an 2007, cu imobiliare. Telefon 0722.529.615.

Preluarea anunţurilor pentru următoarea zi se face până la ora 18,00.

SUNTEM EXPERŢI ÎN PIAŢA AUTO!
bestauto.ro

www.romjob.ro
GĂSEŞTE-ŢI JOB! CONSTRUIEŞTE-ŢI CARIERA!

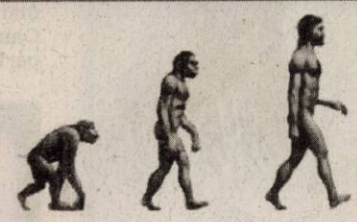

Trei paşi simpli pentru o carieră de succes:
- SIMPLU
- RAPID
- GRATUIT

romjob.ro
PORTAL NATIONAL DE LOCURI DE MUNCĂ

PE SCURT

• **Accident.** 14 membri ai unei comunităţi vietnameze au murit, vineri, într-un grav accident rutier pe o şosea din Texas, Statele Unite. Alţi 40 de oameni au fost răniţi şi transportaţi de urgenţă la spital, după ce autobuzul în care se aflau s-a izbit de parapeţi şi s-a răsturnat.

Marile vacanţe. Aeroporturile italiene abia mai fac faţă solicitărilor pentru cei care pleacă în vacanţa din august. (Foto: EPA)

Vândut la licitaţie

■ Unul dintre celebrele costume ale lui Elvis, ţesut manual, a fost vândut cu 300.000 $.

Un costum de milioane (Foto: EPA)

Los Angeles (MF) - Pentru fanii legendei rock'n'roll nicio sumă nu este prea mare când vine vorba de achiziţionarea unui obiect ce a aparţinut idolului lor. Aşa se face că unul dintre costumele sale de scenă a fost vândut pentru nu mai puţin de 300.000 de dolari. Costumul a fost vândut în cadrul unei licitaţii online organizate vineri. Casa de licitaţii Gotta have it! spune că este unul dintre cele mai scumpe bunuri care au aparţinut renumitului interpret. Costumul este de culoare albă şi are ţesut manual penajul unui păun. Elvis i-a plătit deginerului său din perioada 1968-1977, 10.000 de dolari pentru a crea acest costum. Primul spectacol în care artistul a ales să poarte costumul a fost cel de la Los Angeles din 11 mai 1974. Mai târziu Elvis poza îmbrăcat exact la fel pentru coperta albumului Promised Land. Milioane de fani din întreaga lume adoră costumul alb al lui Elvis.

S-a rănit la filmări

Los Angeles (MF) - Filmările nu sunt întotdeauna floare la ureche şi cu atât mai puţin pentru actorii care preferă să-şi realizeze singuri cascadoriile. Spre exemplu Anne Hathaway s-a ales cu o rană de toată frumuseţea în timp ce filma pentru „Scăpaţi de Smart". Actriţa, în vârstă de 25 de ani, a avut nevoie de 15 copci după ce a lovit o bară, rămasă necăptuşită. „Lucram la o scenă în care trebuia să lovesc un spion rus cu picioarele în piept. Trebuia să mă prind de o bară şi să ridic genunchii şi să-l lovesc", povesteşte Anne. Dar în timpul cascadoriei s-a lovit de o altă bară şi s-a rănit la unul din picioare. Într-un interviu ea a mărturisit că s-ar duela şi cu unele dintre rivalele sale din show-biz, Paris Hilton, Avril Lavigne sau Linsday Lohan.

Anne Hathaway (Foto: EPA)

Mihaela este dinamică, ambiţioasă, sociabilă şi îi place să călătorească.

www.aradon.ro

(Foto: Studio Roberto Franco) Angel Events

Vilă de super-lux

Nisa (MF) - Cât poate costa o vilă luxoasă pe Coasta de Azur? 500 de milioane de euro. Este vorba despre vila defunctului om de afaceri Edmond Safra, scoasă la vânzare de văduva acestuia. Şi zvonurile susţin că a găsit deja un cumpărător, în persoana unui om de afaceri rus, rămas, cel puţin deocamdată, anonim. Vila a aparţinut iniţial regelui Leopold al II-lea.

Soluţie inedită

Sydney (MF) - Un om de ştiinţă australian a găsit soluţia pentru reducerea poluării şi salvarea planetei... carnea de cangur. Explicaţia australianului este una foarte simplă. Vacile elimină o cantitate semnificativă de gaz metan care afectează calitatea aerului în proporţie mai mare decât o face dioxidul de carbon. În concluzie, afirmă Wilson, consumatorii ar trebui să renunţe să mai crească şi implicit să consume carne de vită şi să opteze pentru canguri.

(Foto: EPA)

S-a stins Bernie Mac

Los Angeles (MF) - Doliu în lumea filmului de peste ocean. Actorul de comedie Bernie Mac a murit, sâmbătă, la Chicago la numai 50 de ani. Devenit celebru după apariţia în seria filmelor cu Dany Ocean, Bernie Mac a murit din cauza unei pneumonii. Actorul fusese internat pe 1 august pentru o maladie cronică de care suferea de mai mulţi ani, sarcoidoză. Mac s-a remarcat în principal prin umorul său plin de naturaleţe. A devenit cunoscut publicului din toată lumea după apariţia în trilogia lui Dany Ocean în care a jucat alături de George Clooney, Brad Pitt şi Matt Damon.

Aur la Olimpiada animalelor

■ Animalele sunt atleţi extraordinari, iar performanţele lor sunt de calibru olimpic.

Deşi campioni la înălţime, tigrii sunt şi luptători excelenţi (Foto: EPA)

Washington (MF) - World Wildlife Fund (WWF) a realizat, cu ocazia Jocurilor Olimpice de la Beijing, olimpiada animalelor. Leopardul este cel mai rapid animal din lume şi cel mai specializat membru al familiei felinelor. Cu ajutorul corpului său aerodinamic, poate atinge viteze de până la 112km/h. Tigrii pot sări până la cinci metri înălţime şi aproape zece metri în lungime, fiind astfel cei mai mari „săritori" din lume. Oamenii de ştiinţă au descoperit că ţestoasa pieloasă se poate scufunda până la 1.230 de metri adâncime, record pentru reptile. Ele sunt, de asemenea, nişte înotătoare de excepţie, putând naviga din Alaska până în Africa de Sud. Urşii polari sunt înotători excelenţi, viteza lor medie de înot fiind de 10km/h. Pot naviga astfel până la 100 de km fără oprire şi pot sta două minute sub apă. Niciun animal din lume nu poate ridica cât elefantul african: el ridică cu ajutorul trompei chiar şi o tonă. Şi ei sunt ameninţaţi, mai ales de vânătoarea pentru fildeş. În ciuda dimensiunilor sale colosale, balena cu cocoaşă face o groază de acrobaţii: sare din apă făcând diverse scheme gimnastice prin aer. Mâncatul nu este tocmai o probă olimpică, însă panda gigant este una dintre mascotele oficiale ale Jocurilor Olimpice de la Beijing şi este simbolul Chinei, iar lista animalelor olimpice nu ar fi completă fără cel mai îndrăgit animal din lume. Panda se descurcă foarte bine la proba de mâncat, consumând între 12 şi 38 de kg de bambus pe zi.

Fraţi. Deşi nu s-ar crede, cei doi pui de leopard sunt fraţi buni şi se înţeleg de minune în Parcul namibian. (Foto: EPA)

Distracţie prezidenţială

Beijing (MF) - În prima zi a Olimpiadei, George W Bush s-a distrat cu componentele echipei de volei pe plajă a SUA. Şeful de la Casa Albă a venit fără soţie la această întâlnire, după ce vineri, la festivitatea de deschidere a Jocurilor Olimpice, a fost însoţit de Laura Bush. Îmbrăcat lejer şi plin de bună dispoziţie, preşedintele american s-a întâlnit cu voleibalistele pe arena unde acestea vor concura. După ce au stat de vorbă şi s-au fotografiat, Bush a dat autografe sportivelor şi şi-a încercat abilităţile de jucător de volei. A fost momentul cel mai gustat de public, dar şi de sportivele americane.

Non-conformistul McCartney (Foto: EPA)

Vecini cu Paul McCartney

Missouri (MF) - O vacanţă pentru staruri nu înseamnă întotdeauna lux şi opulenţă. Turiştii dintr-un camping din statul Missouri au fost uimiţi să constate că-l au drept vecin pe nimeni altul decât Paul McCartney, fostul membru al trupei Beatles. Muzicianul în vârstă de 66 de ani şi iubita sa Nancy Shevell, au ales să-şi petreacă noaptea într-un cort în Parcul Bennett Springs. Unul dintre vecinii lor a povestit revistei americane Female First că a fost o experienţă de-a dreptul incredibilă să vadă unul dintre cei mai bogaţi oameni din lume cum se întoarce în natură. Nu păreau să aibă nicio grijă, au râs şi au glumit până noaptea târziu, a povestit turistul. După ce şi-a petrecut noaptea în cort, cuplul a plecat într-o drumeţie.

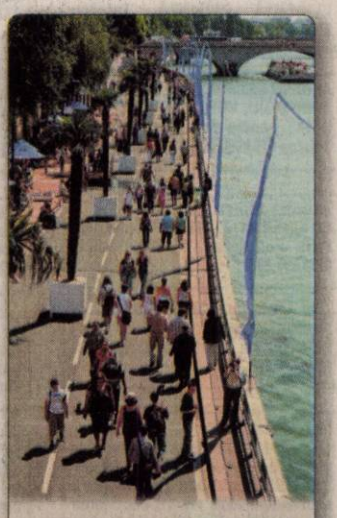

Pietonală. Strada pariziană de pe malul Senei este rezervată doar pietonilor în luna concediilor. (Foto: EPA)

FOTBAL
Silviu Gongola şi-a împlinit visul, câştigând finala Hattrick Masters **/p. 11**

NUNTĂ
Actorul britanic Daniel Craig se pregăteşte de nuntă **/p. 16**

Astăzi: 160 locuri de muncă /p. 15

E-MAIL:
redactia.jurnalaradean@informmedia.ro
adevaruldearad@informmedia.ro

publicitate.jurnalaradean@informmedia.ro
publicitate.adevaruldearad@informmedia.ro

JURNAL ARĂDEAN

FONDAT 1989
APARE LA ARAD
☎ 0257/281.802
Anul XX, nr. 5511
16 pagini • 90 bani

Marţi
12 august 2008

Vreme frumoasă, cer senin, soare.

32°C

Dimineaţa · La prânz · Seara

Şapte zile de distracţie

Organizatorii festivalului „Zilele Aradului" au ţinut să bată mai toate recorduri locale.

ADRIANA BARBU
adriana.barbu@informmedia.ro

Arad - Arădenilor li se testează rezistenţa timp de şapte zile. Primăria Arad şi Casa de Cultură a Municipiului îi pun pe arădeni la grea încercare în perioada 18-24 august, de Zilele Aradului, oferindu-le o tonă de evenimente în cartiere, prin parcuri, pe ştrand, în alte spaţii neconvenţionale etc. Organizatorii au decis că a venit vremea să bată recorduri peste recorduri şi, ca atare, în loc de cinci zile de distracţie pentru Arad au gândit şapte, în loc de şapte scene, câte erau în trecut, vor amplasa 10, în loc de evenimente convenţionale vor fi organizate spectacole inedite. Şi asta nu e tot: arădenii sunt provocaţi şi culinar: două tone de carne, tone de cartofi şi ceapă îi aşteaptă pe arădeni în ultima zi de distracţie, la ştrand. Festivalul Cătlanelor, căci despre el e vorba, doboară şi el câteva recorduri locale: vor fi gătite 12.000 de porţii de tocană, vor fi prezente 20 de echipe, iar capul de afiş al evenimentului va fi un cătlan imens, cu capacitate de 3.500 de litri, în care se vor găti 7.500 de porţii de gulaş de Szeged. Tenori din Italia, muzică ţigănească, formaţii cu trecere în USA, 30 de artişti plastici care vor picta pe malul Mureşului, muzica simfonică, plimbările cu trăsurile, cu trenuleţul turistic sau cu Săgeata Albastră, evenimentele sportive etc. vor completa şi ele Zilele Aradului, o sărbătoare care ne va costa 900.000 lei. **/p. 3**

Şerbănescu preia DNA

Bucureşti (MF) - Monica Şerbănescu va prelua conducerea DNA, la propunerea Ministrului Justiţiei Cătălin Predoiu. Daniel Morar va asigura, însă, un interimat de 90 de zile. **/p. 6**

Glucometre gratuite

Arad (D.D.) - Fundaţia „Johann Bubitsch" din Germania oferă, gratuit, glucometre bolnavilor de diabet din judeţul Arad. Bandeletele se asigură contra cost. Preluarea cererilor se face prin intermediul filialei din Chişineu Criş a Ligii Judeţene a Pensionarilor Arad. Informaţii suplimentare se pot obţine la telefon 0257-350805, 0257-213224 sau 0744-100711.

Ultimul „amical"

Arad (L.S.) - Azi, de la ora 20.00, UTA dispută, pe teren propriu, ultimul joc amical înainte de campionat. Parteneră de întrecere va fi echipa maghiară de primă divizie Nyiregyhaza. În altă ordine de idei, Hidişan a dispărut, din nou de la UTA, ne mai prezentându-se la antrenamentele juniorilor. **/p 11**

(Foto: FAN)

Zile de sărbătoare la Criş

Chişineu-Criş (D.S.) - Timp de două zile, locuitorii din Chişineu-Criş şi din Nădab s-au bucurat de spectacole cultural-artistice şi de întreceri sportive cu ocazia Zilelor oraşului. **/p. 5**

6 422225 000018
JURNAL ARĂDEAN
Arad, Str. Poetului Nr. 1C
0257-281802

Salariile profesorilor

Vorbind despre salariile maxime anuale ale profesorilor, un dascăl român câştigă de 20 de ori mai puţin ca unul din Franţa.

euro salar maxim anual

România	2.145
Polonia	5.548
Cehia	10.759
Spania	32.285
Franţa	44.666

Grafica: Jurnal arădean, sursa: www.eurydice.org

Proteste. Nemţii au ieşit în stradă la Düsseldorf pentru a protesta împotriva războiului din Georgia. (Foto: EPA)

Piaţa Eroilor se va alege cu fântâni arteziene (Foto: FAN)

Faţă nouă pentru Piaţa Eroilor

Aleşii au votat un proiect de 730.000 euro, de reamenajare a pieţei de lângă vechea şcoală de şoferi.

Arad (A.B.) - Remodelarea Pieţei Eroilor, adică a scuarului situat la intersecţia străzii Banatului cu strada Berzei, în cartierul Aradul Nou, va costa, potrivit proiectului tehnic votat de aleşi, peste 730.000 euro. Propunerile executivului legate de amenajarea pieţei au fost chiar şi pe placul opoziţiei, care a ţinut însă să atragă atenţia asupra faptului că în proiect se vorbeşte de tăierea arborilor bătrâni, deşi în zonă nu există aşa ceva.

Investiţia ar veni să rezolve o problemă a zonei „aflată în acest moment într-o stare avansată de degradare". Printre lucrările propuse a fi executate aici se numără refacerea obeliscului eroilor sovietici, amenajarea a patru fântâni arteziene, suprafaţa totală a luciului de apă fiind de 75 mp, iluminat decorativ şi ambiental, amplasarea de mobilier urban, realizarea a 17 locuri de parcare pe strada Berzei, posibilitatea „instalării unui modem muzical" etc. **/p. 3**

Victorie românească. Ieri, la Jocurile Olimpice de la Beijing, în cadrul turneului de handbal feminin: România - China 34-20 (17-11). **/p. 9** (Foto: FAN)

REMEMBER

12 august

1816 S-a născut Ion Ghica, scriitor, economist, distins om politic (m. 1897)
1827 A încetat din viață poetul William Blake (n. 1757)
1865 S-a născut Ferdinand Victor Adalbert Meinrad De Hohenzolern-Sigmaringen, rege al României (m. 1927)
1866 S-a născut Jacinto Bonavente Martinez, autor dramatic (m. 1954)
1881 S-a născut Cecil de Mille, regizor și producător (m. 1959)
1917 S-a născut chitaristul John Lee Hooker (m. 2001)
1925 S-a născut Norris McWhirter, unul dintre fondatorii celebrei Guiness Book of Records (m. 2004)

John Lee Hooker

1933 S-a născut actorul Nae Gheorghe (n. 1859)
1955 A încetat din viață scriitorul Thomas Mann (n. 1875)
1979 A încetat din viață scriitorul francez Gilbert Cesbron (n. 1913)
1982 A încetat din viață actorul Henry Fonda (n. 1905)
2000 A încetat din viață Loretta Young (n. 1913)

BINE ATI VENIT!

• Szabo Klaudia, Andreca Ionuț, Moți-Ioanis-Alexandru, Crișan Mihai Tudor, Nichici Branislav, Szabo Norbert-Eduard, Sârb Andra-Alicia, Popa Victor-Bogdan, Stana Bianca-Gabriela, Purtan Natalia-Melissa, Vlașin Beatrice-Samia, Suldac Angel, Stoica Iasmin, Șerban Cristina-Antonia, Pitini Mariolacob, Leiteg Lazăr, Pintea Alisia-Diana, Kleics Aida-Noemi, Murgui Liviu-Bogdan, Bulzan Daniel, Triponescu Melisia, Cozac Paul Ernest.

AU PLECAT DINTRE NOI

Fabri Andrei (n.1936), Bărzoiu Emilia (n.1925), Irinescu Nicolae (n.1953), Kertesz Francisc Ludovic (n.1936).

ÎNTRERUPERI DE CURENT

• **Miercuri, 13 august. În municipiu:** h 8-17: Balastiera Micălaca; h h 8.30-16: Calea Timișorii, Constituției, Ana Ipătescu, Popa Șapcă, Castanilor, Arinului, Crîngului, Zimbrului, Guttenbrun, Cibinului, Triumfului, Zrenjanin, Labirint, Scurtă, Eroul Necunoscut, 9 Mai, Dacilor, Bistriței, Paris, Mozart: h 8.30-16: Toth Șandor, Gh. Lazăr, Malul Mureșului, Romei; h 9-15: Victoriei (p), Moldovan. **În județ:** h 8.30-15: A. Iancu, Sebiș (p), Valea Mare; h 9-16: Curtici (p), Șimand (p).

TELEFOANE UTILE

☎ **INFORMAȚII TELEFONICE:** 056-931; ☎ **ROBOT:** 958; ☎ **APEL UNIC DE URGENȚĂ** (SALVARE, POLIȚIE; Pompieri): 112; ☎ **PRIMĂRIA MUNICIPIULUI ARAD:** Program de relații cu publicul (camera 5) luni-vineri între orele 8-20. Tel.: 284.744; tel. centrală: 281.850; ☎ **S.C. E.ON GAZ ROMÂNIA** - Sucursala Arad - Dispecerat și intervenție telefon: 218.928; 256.928; 0357/403.388; ☎ **DERANJAMENTE CURENT ELECTRIC:** 235.991; ☎ **INFORMAȚII CFR:** 231.777; ☎ **PROTECȚIA CONSUMATORULUI:** B-dul Revoluției, nr. 50. Telefon: 257.049; ☎ **GOSPODĂRIREA COMUNALĂ ARAD S.A.:** 270.352; 0729-009.033; 0257/270.352; ☎ **POLIȚIA DE FRONTIERĂ:** 959; ☎ **INFORMAȚII CFR:** 231.777

UNDE MERGEM în Arad

CINEMA

DACIA

• **N-am chef de nimic** (SUA), orele 11; 14; 17; 20.

ARTA

• **Dansul dragostei 2** (SUA) orele 15; 17; 20.

EXPOZIȚII

• Sala Clio (str. Horea, nr. 10): Expoziția de pictură „Salonul de vară" a cenaclului „Ion Andreescu" Arad (9-17) • Complexul Muzeal Arad (Palatul Cultural, Piața G. Enescu 1): Expoziție temporară „Arta vitaliului & Vitralii pictate prin încălzire; Expoziții permanente: Istorie, Științele naturii (orele 9-17) • Muzeul de Artă Arad (str. Gh. Popa 2-4, et II): Expoziția retrospectivă dedicată artistului Ione Munteanu; Expoziție permanentă de artă românească și universală (9-17) • Galeriile „Turnul de apă": Expoziția de pictură Grils a artistului plastic Mihai Bâgu (orele 9-17)

SĂNĂTATE

• **CABINET GINECOLOGIC:** Arad, B-dul Decebal nr. 11 (lângă Hotel Aradul). CONSULTAȚII GRATUITE LA PERSOANE ASIGURATE. Programări telefon: 0729.823.522; 0723.643.581. • **MEDLINE SERVICE** - injecții, pansamente, perfuzii, recoltări analize la domiciliu, 7 zile din 7. Tel. 0257.338.578; 0728.285.762; 0728.285.760. • **SPITALUL CLINIC JUDEȚEAN** are noi numere de telefon: 220.000; 220.001; 220.002; 220.003. • **URGENȚE STOMATOLOGICE:** Cabinetul de pe B-dul Decebal nr. 14 (vis a vis de Casa Armatei) are program NON-STOP. Tel. 0257.280.179; 0770.617.852 (nocturn). • **S.C. LABORMED MICLEA S.R.L.,** LABORATOR ACREDITAT ISO 15189, efectuează analize medicale în contract cu CAS Arad și Casa OPSNAJ (gratuit) pe tot parcursul lunii, str. Andrei Mureșanu nr. 16. Telefon 228.855, B-dul Revoluției 12/18, telefon 228.089.

HOROSCOP

BERBEC
După-amiază, primiți o sumă foarte importantă de la o rudă mai apropiată. S-ar putea însă ca partenerul de viață să nu fie de acord să cumpărați un obiect de valoare în casă.

TAUR
Vă enervați la serviciu, pentru că nu reușiți să vă terminați treaba la timp. Apelați la ajutorului colegilor! Ar fi bine să îi arătați persoanei iubite că îi purtați mai multă atenție.

GEMENI
În a doua parte a zilei, dorința dumneavoastră de libertate poate să ducă la o deteriorare a relațiilor cu partenerul.

RAC
Aveți ocazia să faceți schimbări importante pe plan sentimental. Dimineața, faceți cunoștință cu o persoană care vă atrage atenția din prima clipă. Nu vă pripiți!

LEU
S-ar putea să fiți nemulțumit de atmosfera creată la locul de muncă de un coleg. Vă sfătuim să evitați speculațiile și să nu vă angajați în discuții aprinse cu colegii de serviciu.

FECIOARA
S-ar putea să vă certați cu persoana iubită, pentru că tot timpul vă înțelege greșit. Încercați să lămuriți lucrurile cu calm!

BALANȚĂ
Dacă plecați într-o călătorie puteți să fiți optimist, totul se va derula conform planurilor. Relațiile cu prietenii sunt foarte bune, dar este posibil să aveți discuții cu partenerul.

SCORPION
Este posibil să aveți probleme la serviciu, dacă nu respectați indicațiile șefilor. Amânați deciziile importante în afaceri!

SĂGETĂTOR
Un prieten vă ajută să clarificați o neînțelegere cu persoana iubită, apărută din cauza unor bârfe pe seama dumneavoastră.

CAPRICORN
Aveți multe de făcut la serviciu, dar se pare că nu sunteți în cea mai bună formă. Sunteți irascibil și riscați să vă luați la ceartă.

VĂRSĂTOR
Sunteți plin de energie și reușiți să duceți la bun sfârșit o lucrare importantă. Nu vă grăbiți să refuzați o propunere de colaborare!

PEȘTI
Nu reușiți să vă încadrați în programul de la serviciu, spre nemulțumirea șefilor și a colegilor. Vă cam lipsește entuziasmul, ceea ce ar putea să vă creeze neplăceri și în familie.

„Jurnal arădean" vă ascultă

La telefonul 280.943, între orele 10.00-13.00, redactorul nostru vă stă la dispoziție.

Arad (C.A.) - Domnul **Mendel Laurian,** din Arad, strada Episcopiei, ne-a contactat la redacție pentru a reclama faptul că în fața cantinei de pe strada Episcopiei, când s-au executat lucrările de refacere a carosabilului și a trotuarelor s-a turnat asfalt și peste o gură de canal care era acolo. „De câteva zile țâșnește apa pur și simplu din beton, pe lângă ceea ce era odată gura de canal. Ne e teamă să nu fie spartă vreo țeavă prin zonă și să ne trezim cu infiltrații", ne-a declarat cititorul nostru.

D. Mărioara, din Arad, Sânnicolau Mic, este foarte nemulțumită de faptul că cei care se ocupă de citirea contoarelor de apă nu au mai efectuat citirile de circa patru luni de zile. „Acum s-a scumpit apa și vreau și eu să aflu cum anume se va factura consumul din urmă, de pe cele patru luni care nu au fost citite și au fost facturate după cum a vrut unul și altul. Cum anume vor face diferența între ceea ce facturează la vechiul preț și ce facturează la prețul nou, că pentru noi contează fiecare leu", ne-a declarat cititoarea noastră.

Domnul **Selejan,** din Arad, domiciliat în zona Fortuna, dorește să sesizeze faptul că acei comercianți care se plâng că nu au loc în Piața Fortuna să-și comercializeze lubenița și vând în parcarea din zonă, au mese și în piață și vând și acolo.

„Nimeni nu le spune nimic. Ei vând și în piață și în parcarea din afara pieței, ocupând-o abuziv, iar gardienii se fac că nu văd", ne-a declarat cititorul nostru în speranța că cineva se va sesiza și va face ordine.

CURS VALUTAR

Astăzi

Denumirea Valutei	BNR	BCR		BRD		San Paolo IMI BANK		Banca Românească		Banca Romexterra		Alpha Bank		Casa Schimb LUXOR	
		C	V	C	V	C	V	C	V	C	V	C	V	C	V
Euro	3,56	3,44	3,52	3,43	3,54	3,47	3,52	3,46	3,54	3,46	3,55	3,44	3,53	3,52	3,58
Dolar SUA	2,36	2,21	2,30	2,24	2,32	2,28	2,33	2,22	2,31	2,27	2,33	2,24	2,34	2,32	2,39
Forint	0,0150	0,0150	0,0160	0,0140	0,0160	0,0151	0,0160	-	-	0,0150	0,0158	-	-	0,0149	0,0153
Gram aur	63,66	54,29													

Marți, 12 august 2008

Biserica ortodoxă
Sf. Mucenici: Fotie, Anichit, Pamfil și Capiton

Biserica romano - catolică
Ss. Ioana Francisca de Chantal, călug. *; Anicet, pp. m.

Biserica greco - catolică
Sf. M Fotie și Anicet

Ziua precedentă

Arad	26°C
Lipova	27°C
Chișineu-Criș	25C
Săvârșin	28°C
Sebiș	26°C

Umiditate: 48%
Presiune: 101 KPA
Precipitații: 0%
Vânt: 8 km/h
Direcție vânt: NE

Prognoza meteo pentru astăzi:

Temperaturile se vor situa între 19 și 32 grade. Vântul va sufla cu 16 km/h, dinspre S.

VREMEA mâine

19° minim 32° maxim

http://meteo.aradon.ro
Prognoza meteo pentru Arad

Soarele răsare: 6:29
Soarele apune: 20:50

Fazele lunii:

01.08 8.08 17.08 24.08

Prognoza meteo pentru 3 zile:

Temperaturile minime vor fi cuprinse între 15 și 19 grade, iar cele maxime între 32 și 36 grade.

Temp. minime: 15 la 19°C
Temp. maxime: 32 la 36°C

marți		miercuri	
Însorit		Însorit	
Min.:	19°C	Min.:	19°C
Max.:	32°C	Max.:	36°C

joi		vineri	
Însorit		Averse ploaie	
Min.:	19°C	Min.:	15°C
Max.:	36°C	Max.:	32°C

JURNAL ARĂDEAN
Str. Poetului nr. 1C, Arad
Auditat de BRAT

Director editor: Mircea Țîșcă (8465)
Secretariat: 281802 (centrala), fax - 280655
Șef departament difuzare: **Carmen Csordas** - 281797
Șef departament vânzări: **Loredana Păun** (8464)
Marea publicitate: 280943
Mica publicitate: 210775
Tiparul executat la: SC Inform Media SRL, Calea Torontalului, DN 6, km 5,7, Timișoara

Redactor șef: Doru Sava (8418) **Responsabil de număr: Andreea Pintea**
Secretar general de redacție: Gabriela Groza (8417) **Departamente: Eveniment: Cosmin Mihuța** (8411), Adriana Barbu (8410), Lucian Șerban (8412), Margareta Szegö (8403); **Politic: Simion Todoca** (8425); **Economic:** Andreea Pintea (8419); **Cultură, Învățământ: Vasile Filip** (8428), Vasile Sărăndan (8401) ; **Social: Tristan Mihuța** (8431), Diana Duțu (8429); **Județ: Doru Sinaci** (8446) **Sport: Daniel Scridon** (8427), Adrian Hărțău (8433), Leonard Sfâra (8434) ; **Foto: Ștefan Matyaș** (8402); **Tehnoredactare:** Ghizela Șerban (8452), Ramona Vidulescu (8451), Cristi Ciulei (8450); **Designer:** Evelyn Kovago.
REDACȚIE : tel. 281802 (centrala); fax 280655, 281797; e-mail:redactia.jurnalaradean@informmedia.ro, adevaruldearad@informmedia.ro, publicitate.jurnalaradean@informmedia.ro, publicitate.adevarul@informmedia.ro

PE SCURT

• **Accident în curbă.** O femeie de 68 de ani a fost grav rănită după ce în autoturismul în care se afla a intrat un Fiat Doblo condus de C.M., de 57 de ani. Acesta nu a adaptat viteza la condițiile de drum și nici nu a ținut cont de faptul că se afla într-o curbă deosebit de periculoasă la dreapta, a pierdut controlul asupra volanului, a intrat pe contrasens, unde s-a izbit de un Opel Astra care circula regulamentar. În urma impactului a fost accidentată grav P.A.M, de 68 de ani, din Hunedoara, în timp ce un alt pasager din Opel și conducătorul acestuia s-au ales cu răni ușoare.

COMENTARIUL ZILEI

Cu drag, despre Alina

TRISTAN MIHUȚA
tristan.mihuta@informmedia.ro

Lacrimile Alinei Dumitru. Campioana noastră olimpică. Cea mai frumoasă, mai emoționantă și mai adevărată poveste despre trăirea unei clipe rare, în care învingătorul se întâlnește cu fericirea. O fericire mult râvnită, despre care auzise că ar exista și pe care a îndrăznit s-o caute.

În spatele fericirii de-o clipă, sunt ani mulți de trudă, de strângeri din dinți, de speranță și de deznădejde. Sunt ani în care sportivul face sacrificii, în care, ca o barcă pe valuri, este când împins din spate de entuziasm și încredere în sine, când lovit de gândul perfid al îndoielilor și al renunțării. Oare merită sacrificul? Merită să renunți la viața „normală", să tragi de tine, de parcă ai fi pedepsit să trăiești patimile lui Sisif, fără ca măcar să ai certitudinea că va veni vreodată clipa cea mare? Cu siguranță, mulți sportivi s-au întâlnit cu momentele de cumpănă. Unii au cedat, alții au continuat, dintre aceștia din urmă alegându-se marii campioni.

Lacrimile campionului ajuns pe treapta cea mai înaltă a podiumului îmbracă forma sufletească a cununii de lauri. O cunună pe care campionul și-o așează singur, printr-o mișcare puternică a sufletului doar de el știută, doar de el simțită și trăită. În acele momente campionul știe că este un învingător nu doar în fața celorlalți sportivi, ci și în raport cu sine, cu ezitările și cu deznădejdile care l-au încercat. Că a izbutit să atingă punctul culminant al devenirii sale ca ființă umană, acel „Philotimos", prin care vechii greci înțelegeau depășirea de sine.

Sunt convins că lacrimile Alinei Dumitru s-au îngemănat, în pofida distanței care ne desparte de China, cu lacrimile multor români. Bucuria ei era și a noastră, isprava ei, gloria ei parcă erau și ale noastre. Alina n-o să se bucure de ode, de statui, de încoronare, cum erau răsplătiți, vreme de peste 12 secole, învingătorii din dumbrava Olympiei. N-o să aibe parte nici măcar de-o primire triumfală. Vor fi strângeri de mână, cuvinte elogioase, după care se va așterne, din păcate, uitarea. Uitarea noastră, pentru că ea nu va uita niciodată clipa rară în care s-a întâlnit cu fericirea. Și cu dragostea, tot de-o clipă, a unui popor. Cinste ei!

Împotriva țânțarilor

Arad (A.B.)- Continuă acțiunea de dezinsecție în municipiu. Potrivit comunicatului remis, Primăria Arad împreună cu Polaris M Holding continuă acțiunea de dezinsecție, aceasta fiind executată cu substanțe omologate de către Ministerul Sănătății, substanțe care „nu afectează oamenii și animalele și au efect strict asupra țânțarilor". „Întrucât lucrările pot fi executate numai în condiții meteo favorabile, SC Polaris M Holding SRL anunță că această operațiune va fi demarată în perioada 14 -16 august. Dacă condițiile meteo o vor impune, această acțiune se va prelungi până la data de 31 august", se mai arată în comunicat. Stropirea împotriva țânțarilor se va efectua cu ajutorul aviației utilitare.

Șapte zile de distracție

Organizatorii festivalului „Zilele Aradului" au ținut neapărat să bată recorduri peste recorduri.

ADRIANA BARBU
adriana.barbu@informmedia.ro

Trăsurile se reîntorc pe centrul Aradului (Foto: Șt. Matyaș)

Arad - Organizatorii Zilelor Aradului - Primăria Arad și Casa de Cultură a Municipiului - îi pun pe arădeni la grea încercare în perioada 18-24 august, oferindu-le nu mai puțin de șapte zile de distracție în municipiu. Cu toate că unele lucruri deveniseră deja tradiție de Zilele Aradului, organizatorii vor să bată cu această ocazie recordurile din trecut: în loc de cinci zile de distracție de zilele orașului vor fi șapte, în loc de șapte scene, câte erau în trecut, vor fi amplasate acum 10 (în cartiere, pe strand, în Parcul Eminescu), în loc de evenimente convenționale vor fi organizate spectacole inedite (expoziții în aer liber și pictură live, teatru în parcuri etc.), în loc de câteva titluri de onoare, 150 de cupluri vor fi cinstite pentru 50 de ani de căsătorie.

> *Scopul nostru e să creăm o stare de sărbătoare în tot Aradul*
>
> OVIDIU MARIAN, VICEPRIMAR

Două tone de carne

Și asta nu e tot: evenimentele pe toate gusturile și în toate zonele se vor încheia cu un festival la cătlanelor cum nu s-a mai văzut în Arad. 12 mii de porții de tocană vor fi pregătite duminică, pe 24 august, pentru arădeni, două tone de carne fiind scoase la bătaie de organizatori. 20 de echipe (formate din reprezentanți de la primăriile din județ, din Ungaria și Germania) vor pregăti de mâncare pentru toți, porțiile costând trei lei, iar banii urmând să fie donați organizației „Mâini deschise". Ineditul acestui festival e dat însă de un cătlan care are capacitatea de 3.500 de litri și în care se vor găti, din o tonă de carne, o tonă de ceapă și una de cartofi tăiați bucățene de 2cm/2cm, 7.500 de porții de gulaș de Szeged.

La capitolul inedit, Ovidiu Balint, directorul Casei de Cultură a Municipiului, a amintit și formația Neri per Caso (formată din șase tenori italieni care vor concerta vineri pe strand), care abordează un gen muzical care nu a mai fost cântat în Arad, formația Romack, care va prezenta arădenilor o muzică țigănească inedită, trupa Damian & Brothers, cunoscută mai cu seamă în USA, vernisajele în aer liber sau cei 30 de artiști plastici, care sâmbătă și duminică, vor picta pe malul Mureșului.

Așa cum am mai amintit deja, de joi, 21 august, începe show-ul în cartierele Aradului, iar de vineri concertele pe strand. Nu au fost uitate nici simpozioanele, ședințele festive, plimbările cu trăsurile, cu trenulețul turistic sau cu Săgeata Albastră, evenimentele sportive, concertele simfonice, dar nici cei mai mici dintre arădeni. Pentru ei, în Parcul Copiilor, o firmă va monta, în perioada sărbătorii, instalații speciale pentru ca distracția să fie maximă și aici.

ARAD ONLINE **www.aradon.ro**
Aici download program

SĂRBĂTOARE DE 900.000 LEI

Pentru toate cele gândite în cele șapte zile de spectacole s-au pus deoparte 900.000 lei (9 miliarde de lei vechi). Și tot ca un fapt inedit, pentru prima dată organizatorii par dispuși să pună la dispoziția presei toate actele și sumele scoase la bătaie. De pildă, Damian&Brothers vin la Arad pentru 13.500 de euro, iar 2 Unlimited pentru 12.000 euro, sumele în cauză fiind mult mai mici decât cele pe care Primăria Arad le-a plătit în trecut pentru artiști mai puțin cunoscuți. Cât îi privește pe arădeni, concertele de muzică populară din cartiere vor fi gratuite, în timp ce pentru cele de la strand arădenii vor trebui să plătească biletul de intrare la baza de agrement.

Produse artizanale pentru „euronavetiști" (Foto: FAN)

Comerț de august pe DN7

Arad (A.B.) - Comerțul stradal e în floare pe Arad-Nădlac și pe centura orașului mai ales în august, când românii plecați să muncească în străinătate se întorc acasă pentru concedii.

Creșterea traficului e de bun augur pentru comercianții ambulanți de produse de artizanat, care îi momesc pe cei aflați în trafic cu tot felul de produse, știind că aceștia au venit acasă cu bani. Imediat după ieșirea din Nădlac, „navetiștii" sunt abordați de comercianți. Șoseaua de centură a Aradului este un alt loc preferat de vânzătorii ambulanți pentru că aici cozile sunt lungi, iar așteptarea în mașini devine insuportabilă. Vânzările merg atât de bine încât nu doar arădenii au decis să-și facă o afacere din abordarea euronavetiștilor, ci și cei veniți chiar din Moldova.

Turiștii pot cumpăra de la marginea șoselei un cadou românesc pentru cei din străinătate, oferta variind de la cutii de table, mărgele, jocuri de șah și produse sculptate din lemn până la prosoape care nu mai au nimic în comun cu tradiția. Mai totul e de vânzare la marginea drumului ce îi duce pe românii din occident acasă și înapoi.

RECLAMĂ

PE SCURT

• **Salcâmi tăiați.** Doi bărbați din Ususău s-au ales cu dosare penale după ce au fost prinși pe terenul Ocolului Silvic din Lipova de unde au tăiat fără drept 20 de salcâmi. D.I.M., de 20 de ani și B.C.C., de 31 de ani sunt cercetați pentru infracțiunea de tăiere de arbori fără drept și furt de material lemnos.

SUDOKU

Reguli:

În fiecare bloc sunt câteva cifre între 1 și 9, stabilite dinainte. Acestea trebuie completate cu cifrele lipsă, în așa fel încât fiecare număr să figureze o singură dată. De asemenea, cifrele de la 1 la 9 trebuie să figureze o singură dată atât pe rândurile orizontale cât și pe coloanele verticale ale celor nouă blocuri luate împreună.

ÎNCEPĂTORI

4		2				3		
	9	1		7	3	6		
	7		2		9		8	
5	6		4				3	
			3	5	1			
	2				6		5	8
	3		1		4		6	
		9	8	3		5	1	
		8				7		3

AVANSAȚI

4				3		8		
5					6	9		7
			7			1		
		7	2		1	6		5
8		6	3		7	4		
		9			3			
7		5	4					1
		2		1				8

Soluția jocului din numărul precedent

7	4	2	8	3	5	6	1	9
3	8	5	6	9	1	2	4	7
1	6	9	7	4	2	8	3	5
4	1	6	2	5	7	3	9	8
8	5	7	9	6	3	4	2	1
9	2	3	4	1	8	7	5	6
6	3	4	5	7	9	1	8	2
2	9	1	3	8	6	5	7	4
5	7	8	1	2	4	9	6	3

ÎNCEPĂTORI

8	5	6	1	7	2	9	4	3
1	4	3	9	8	5	2	6	7
9	7	2	3	4	6	1	5	8
6	8	1	5	3	7	4	2	9
3	9	5	2	1	4	8	7	6
7	2	4	6	9	8	3	1	5
2	1	7	8	6	9	5	3	4
4	3	8	7	5	1	6	9	2
5	6	9	4	2	3	7	8	1

AVANSAȚI

Cuvinte norocoase!

Concursul „Cuvinte norocoase!" continuă. Completați toate integramele din perioada 4 august a.c. – 19 august a.c. și trimiteți-le, împreună cu un (singur) talon de concurs, pe care îl găsiți alături, pe adresa Redacției (B-dul Revoluției nr. 81 sau str. Poetului nr. 1C), până în data de 27 august a.c. Plicurile cu cele 13 integrame completate și talonul de concurs aferent, completat la toate rubricile, pot fi depuse și direct la sediul redacției ziarului Jurnal arădean. În urma unei extrageri care va avea loc în data de 29 august a.c., cel mai norocos fidel al integramelor va câștiga un obiect de uz casnic. Extragerea va avea loc în prezența unei comisii. La acest concurs nu pot participa angajații Inform Media și nici rudele acestora de gradele I și II.

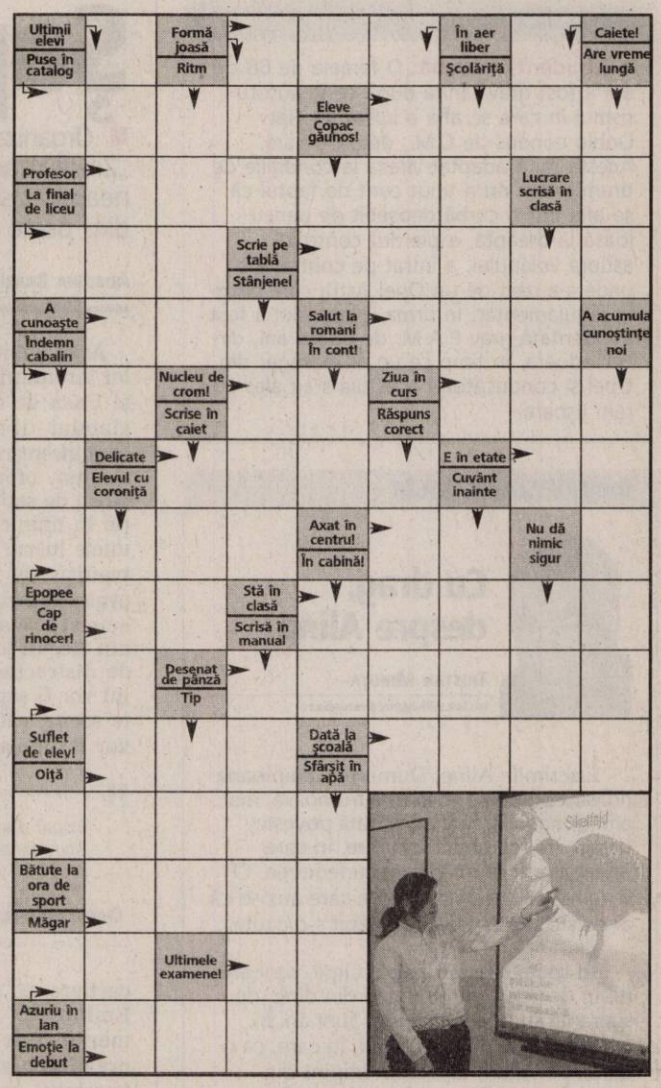

Soluția integramei din numărul precedent: N – R – D – U – TELEFOANE – BILA – VIS – SUPARA – TT – NIT – RAIE – SI – IDOL – T – O – NEAMURI – LUA – RENI – MIRI – ATA – ZA – UED – MN – NOD – SCAI – BILET – O – ANA – NENIC – BIET

Nume.....Prenume.....
Adresa.....
Tel.....Localitatea.....
Sunteți abonat la **Jurnalul arădean**? DA ☐ NU ☐

REȚETA ZILEI

Vită cu sos de stridii

Ingrediente: 400 g carne fragedă de vită, 125 g ciuperci, 100 g muguri de porumb, 125 g mazăre, 1 linguriță de ghimbir tocat, 1 fir de ceapă verde, 2 linguri vin de orez, 2 linguri amidon, 2 linguri sos de stridii, 1 lingură sos de soia, 1 linguriță zahăr maro, 1/4 linguriță sare, 3 linguri ulei. **Mod de preparare:** Se taie carnea fâșii. Se pun într-un castron și se amestecă cu sosul de soia, vinul de orez și zahărul. Se amestecă bine și se lasă la marinat 30 de minute. Între timp se curăță ciupercile și se taie felii. Dacă aveți muguri de porumb taiați-i în 2. Se taie ceapa verde în bucățele de 2-3 cm. Se pune uleiul la încins și se pune carnea. Se amestecă continuu până se schimbă la culoare. Se scoate carnea din tigaie și se pastrează caldă. În grăsimea rămasă se pune ceapa, ghimbirul și legumele. Se amestecă 3-5 minute. Se pune din nou carnea alături de sosul de stridii și puțină sare. Se amestecă puțin și se servește cald pe un pat de orez simplu.

CITIRE APOMETRE

Marți, 12 august. Cartierul Sânicolaul Mic - I. Fătu, Coasei, Frunzei, Tulnic, Ștefan Zarie, Frumoasă, cartierul Micălaca - Luncii, Cerbului, Poiana, cartierul Grădiște - C. Negruzzi, A. Ivireanu, P. Rareș, Comunarzilor, cartierul Poltura - Poetului, Turdei, Jiului, Oltului, Retezat, cartierul Gai - M. Manole, Sulfinei, Cameliei, Izvor, S. Preda, Dima, Greierilor, Curcubeului, Graurilor, R. Negru, Cosminului, Câmpurilor, cartierul Bujac - Țichindeal, Ulpiu, Alunului, Zânelor, Nădejde, Emilian, Laurian, A. Pumnul, Năsăud, Teuz, Buziaș, Mircea Vodă, Ulmului, Independenței, Suceava, Pâltiniș, Gloriei, Solomon, Orfeu, Măgurei, Caisului, Macedoniei, Diana, Prometeu, Letiția, Aviației, cartierul Pârneava - Ciorogariu fără soț, Oituz, cartierul Drăgășani - E. Gârleanu, Minervei, Clopoțeilor, cartierul Drăgășani - V. Ureche, V. Micle, Căminului, Bârsei, Salciei, Ciocârliei, zona Centru - Crișan, Ghiba Birta, Ștefan Augustin Doinaș, I. Marșieu, B. Bela.

PROGRAME TV

TVR 1

05:00 Jocurile Olimpice: Beijing 2008
05:00-7:31 Gimnastică masculin - finala pe echipe
07:45 China, un miracol? (s)
08:45 Circul Massimo
09:00 Jocurile Olimpice: Beijing 2008
09:00-10:00 Polo: Grecia - Ungaria
10:05 Olimpiada veseliei
10:20 Jocurile Olimpice: Beijing 2008
10:20-11:20 Polo: Serbia – Croația
10:40 – 13:50 Caiac-canoe
13:30 – 15:42 Natație - calificări
14:00 – 15:30 Scrimă: semifinale, finale
15:00 – 16:45 Baschet masculin: SUA - Angola
16:55 Olimpiada veseliei
17:00 Jurnalul TVR
17:15 Kronika. Emisiune în limba maghiară
18:00 Romanța îndrăgostiților (serial)
18:30 Eroii Olimpiadei
19:00 Jurnalul TVR Sport Meteo
20:10 Agenda Olimpică
20:20 Un erou al timpului nostru (s)
21:20 S-a-ntâmplat în România
21:40 Eroii Olimpiadei (criptat)
22:30 Jurnalul TVR Sport Meteo
23:00 Ziua Olimpică
00:10 Anatomia lui Grey (s)
01:40 Elefant (dramă SUA 2003) Cu: Alex Frost, Eric Deulen, John Robinson, Elias McConnell. Regia Gus Van Sant. O zi obișnuită începe într-un liceu american. Coridoarele se animă de figuri anonime. Nimic în jur nu sugerează că urmează să se întâmple ceva neobișnuit, pentru că obișnuitul cotidian nu lasă să se vadă nori

PRO TV

07:00 Știrile ProTv
09:00 Omul care aduce cartea
09:05 Schimbare extremă (s)
10.00 Lecția de supraviețuire (r)
12:00 Tânăr și neliniștit (r) Cu zeci de premii, cu actori ce își trăiesc viața pe platourile de filmare, identificându-se cu personajele, cu căsătorii, divorțuri ca-n filmele care se respectă, cu controverse ce-i uimesc chiar și pe cei mai mari admiratori, "Tânăr și neliniștit" continuă să reprezinte un miracol, un univers care a cuprins și a cucerit milioane de telespectatori.
13:00 Știrile Pro Tv
13:30 Arestat la domiciliu (r)
14:15 Fantomas (comedie Franța, 1964)
17:00 Știrile ProTv Vremea
17:45 Mesaje de dincolo (s)
19:00 Știrile Pro Tv Sport
20:30 Maestrul bețiv (comedie Hong Kong, 1978) Cu: Jackie Chan, Simon Yuen Jr., Hwang Jang Lee, Dean Shek
22:30 Arestat la domiciliu (s) Costică Dumitru a comis o faptă îngrozitoare, pentru care a fost arestat la domiciliu: a lăsat-o pe Nuți gravidă, așa că a fost nevoit să o ia de soție, iar ea i-a făcut cadou doi gemeni. După mai bine de 15 ani de captivitate, Costică întrevede o speranță și încearcă să evadeze, acum când copiii sunt mai mari.
23:00 Știrile Pro Tv Sport
23:45 Doi bărbați și jumătate (s)
00:15 Maestrul bețiv (r)
02:10 Omul care aduce

ANTENA 1

07:00 Prințesa hoților (r)
09:00 Inelul bucluca (comedie SUA 2000) Cu: Kathy Baker, Ron Silver, Jake Seelev Două eleve de liceu, nu prea arătoase și cu care nu vrea să-și dea întâlnire nici un băiat, sunt ajutate de proprietara, cam trăsnită, a unei prăvălii de vechituri.
11:00 Concurs interactiv
12:00 Miami Vice (s)
13:00 Observator
13:45 Idilă la Budapesta (comedie SUA 1984)
16:00 Observator
17:00 Hercule și amazoanele (acțiune 1994, SUA) Cu: Kevin Sorbo, Anthony Quinn, Roma Downwey, Michael Hurst, Lucy Lawless. Hercule luptă alături de prietenul său Iolau împotriva amazoanelor, controlate de răzbunătoarea Hera.
19:00 Observator Sport
20:30 Aventurierul (aventuri Franța 1958) Cu: Jean Marais, Eleonora Rossi Drago, Nadja Tiller. Henri La Tour, un actor ambulant, este în același timp și un aventurier îndrăzneț. Loial, în general, nimănui în afară de propria persoană, La Tour îi jură fidelitate Regelui Louis al XV-lea. Așa că, după o misiune îndrăzneață, este recompensat și înnobilat de Regele Louis al XV-lea. Ducele de Saint-Sever se simte lezat și-l provoacă pe Henri la duel.
22:30 Observator
23:30 Armura divină (acțiune Hong Kong, 1986) Cu: Jackie Chan, Alan Tam, Rosamund Kwan, Lola Forner.

HBO

06:00 Casa e un monstru (Animație, SUA, 2006) Regia: Gil Kenan
07:30 În căutarea norocului (Comedie, SUA, 2006)
09:10 Războiul căsătoriilor (Comedie, SUA, 2006)
10:35 Cinema, cinema, cinema
11:00 În slujba vieții (Acțiune, SUA, 2006)
13:15 Cupa Gilbert (Comedie, SUA, 2006) Regia: Steven Robman. Cu: Terry Bradshaw, Christopher Gorham, Nicholas Brendon
14:45 Acesta este Elvis (Biografic, SUA, 1981)
16:25 Alexandra (Dramă, România, 2006) Regia: Radu Jude. Cu: Șerban Pavlu
16:50 Poseidon (Acțiune, SUA, 2006)
18:30 Pantera Roz (Comedie, SUA, 2006) Regia: Shawn Levy. Cu: Steve Martin, Kevin Kline, Jean Reno, Beyonce Knowles
20:00 Idilă prin efracție (Dramă, SUA, 2006) Regia: Anthony Minghella. Cu: Jude Law, Juliette Binoche, Robin Wright-Penn, Martin Freeman, Vera Farmiga
22:00 Cei trei purcelași (Comedie, Canada, 2007) Regia: Patrick Huard. Cu: Paul Doucet, Claude Legault, Guillaume Lemay- Thivierge
00:10 Clubul pensionarilor (Comedie, SUA, 2005) Regia: Susan Seidelman. Cu: Joseph Bologna, Dyan Cannon, Len Carlou, Sally Kellerman, Michael Nouri
01:55 Idilă prin efracție (Dramă, SUA, 2006) Regia: Anthony Minghella.

TVR 2

9:10 Ziua olimpică (r) 10:10 Tonomatul de vacanță 11:30 Poate nu știai! (r) 11:45 Jocurile Olimpice - Beijing 2008 14:00 Între cer și pământ 14:30 Utopia 14:45 Împreună în Europa 15:45 Jocurile Olimpice - Beijing 2008 15:45 – 17:15 Handbal (Masculin): Germania - Islanda 17:15 – 19:00 Baschet (masculin): Argentina – Australia 19:10 Vara la mare 20:00 Miracole (s) 20:30 Jurnal 21:10 Festival Callatis – 2008 22:55 Agenda olimpică (r) Știri de la Jocurile Olimpice Beijing 2008 23:10 Festival Callatis – 2008

AXN

07:00 Divizia (s) 08:00 Survivor - Vanuatu 09:00 Alertă medicală 10:00 Sue Thomas (s) 11:00 Divizia 12:00 Survivor - Vanuatu 13:00 Dispăruți (s) 14:00 Sue Thomas 15:00 Alertă medicală (film serial) 16:00 Divizia (s) 17:00 Survivor - Vanuatu (s) 18:55 Afterworld 19:00 Sue Thomas (s) 20:00 Alertă medicală 21:00 Acțiune (s) 21:30 Trezită la realitate (film serial) 22:00 Minți criminale (s) 23:00 CSI: New York - Criminaliștii

CINEMAX

07:00 Un an din viața mea (Aventuri, Franța, 2006) 08:35 În ambele sensuri (Dramă) 10:15 Bobby Deerfield 12:20 Regina telenovelelor (Comedie) 14:00 Războiul lumilor - Versiunea muzicală a lui Jeff Wayne (Muzical) 15:55 Cafeneaua vedetelor - Dennis Hopper 16:20 Oaia neagră (Comedie) 17:45 Un an din viața mea (Aventuri, Franța, 2006) 19:20 Un bărbat și o femeie (Dramă, Franța, 1966) 21:00 Inima mea (Dramă, Argentina, 2005) 22:35 Pământ și libertate (Dramă, Marea Britanie, 1995) 00:25 Ceață și întuneric (Aventuri, Turcia, 2007)

PRIMA TV

07:30 Ring Ring 09:00 Sport 09:05 Al șaptelea cer (s) 10:00 Dreptate pe cont propriu (r) 12:30 Imobiliare blitz (r) 13:00 Teleshopping 13:30 Umor din greșeală (s) 14:30 Dragoste și putere (s) 15:00 Focus 15:30 Singuri în pădure (com.) 17:30 Trăsniți din N.A.T.O. (s) 18:00 Focus 18 19:30 Nimeni nu-i perfect (s) 20:00 O vreau pe mama înapoi 21:00 Mondenii (s) 22:00 Focus Plus 23:00 În mijlocul furtunii (acțiune, SUA/ Canada 1995) 02:00 Focus 03:00 În mijlocul furtunii (r) 05:30 Al șaptelea cer (r)

PRO CINEMA

09:00 Batman (r) 09:30 Dădaca (r) 10:00 Lumea PRO CINEMA (r) 10:30 Smallville (r) 11:30 Terapie intensivă (r) 12:30 Teo (r) 13:45 La Bloc (r) 14:15 Regele Shaman (s) 14:45 Batman (s) 15:15 Pro Motor (r) 16:15 Terapie intensivă (s) 17:15 Zoom în 10 17:30 Smallville (s) 18:30 La Bloc (r) 19:00 Ruleta destinului (s) 20:00 Renegatul (s) 21:00 Dădaca (s) 21:30 Joey (s) 22:00 Vinerea viitoare (comedie) 00:00 În ring cu Rocky (s)

NAȚIONAL

08.00 Ochii negri (s) Maria este o tânără care trăiește într-un sătuc și are puteri curative, transmise din moși-strămoși. Destinul i-l scoate în cale pe Alvaro, un bărbat melancolic, în căutarea iubirii adevărate. Cu timpul, Alvaro începe să simtă pentru Maria sentimentele pe care le caută;09.00 Indigo Island (s) 10.00 Pitici de vară (r) 11.00 Stargate 12.20 Uite cine câștigă 14.30 Sare și piper 16:00 Acapulco HEAT (s) 17.00 Rezident de București 18.30 Știri Național TV 20.00 Pastila Vouă (f) 20.15 Film artistic 22:15 Stargate (s) 23.15 Știrile nopții

ACASĂ

06:00 O lume a fiarelor (s) 07:00 Tărâmul pasiunii (s) 08:45 La Tormenta (s) 10:30 Suflete rănite (s) 11:30 Rebelde (s) 13:15 Lacrimi de iubire (s) 15:30 Luna fermecată (s) 16:25 Vremea de ACASĂ 16:30 Luna fermecată (s) 17:30 Povești adevărate 18:30 Victoria (s) 19:30 Totul sau nimic (s) 20:30 Trădarea (s) 22:00 Povești de noapte 22:30 Pe tocurile Evei (s) 23:30 Belissima (s) 00:30 Povești adevărate (r) Vremea de ACASĂ 01:30 Lacrimi de iubire (r) 03:30 Povești de noapte (r)

B1

06:30 Forța presa (r) 07:00 710 (matinal) 10:00 Talkshow: 5 O'CLOCK (r) 11:00 Animus și Anima (r) 12:00 ȘTIRI 12:30 Teleshopping 13:05 Un nou început (r) 13:30 Olimpiada verde 14:35 Euromaxx 15:40 Talking Germany 16:00 Povești de viață 17:00 ANIMUS și ANIMA 18:00 6! VINE PRESA sport 20:00 SĂGEATA CĂPITANULUI ION (aventură) 22:00 Nașul BEST OF 00:00 Forța presa 00:30 INTERZIS 01:00 Săgeata Căpitanului Ion (reluare)

HALLMARK

12.00 O întâlnire neașteptată (film). comedie, Canada, 2003 14.00 Fiicele lui McLeod (reluare) 15.00 Alegerea lui Christy (r) (f) 17.00 Jordan (s) Serial ai cărui protagoniști sunt medici legiști, polițiști, procurori. Medicul legist din Boston Jordan Cavanaugh se confruntă cu un caz extrem de personal: stabilirea identității persoanei care i-a omorât mama. 18.00 Enron: Ascensiune și declin (f) 20.00 Patrula de coastă (s) 21.00 Forța legii (s) 22.00 Lege și ordine: Brigada specială (s) 23.00 Patrula de coastă (r) 00.00 Forța legii (r)

REALITATEA

11.00 Realitatea de la 11.00 13.00 Realitatea de la 13.00Știrile care te fac să înțelegi mai bine și să afli mai multe despre ce se întâmplă în jurul tău. Cele mai importante evenimente din realitatea internă și internațională - politică, societate, sport, divertisment, meteo. 15.00 Realitatea de la 15.00 15.05 Fabrica 16.00 Deschide lumea 17.45 Editorii Realității 18.50 Realitatea zilei 20.05 Realitatea zilei 21.00 Realitatea de la 21.00 22.00 Realitatea te privește 00.00 Realitatea de la 00.00

M1

7:00 Olimpiada 2008 9:00 Știri 10:45 Olimpiada 2008 13:00 Știri 13:05 Olimpiada 2008 13:30 Olimpiada 2008 15:50 Olimpiada 2008 17:00 Olimpiada 2008 18:35 Știri 18:40 Știri regionale 18:55 Dumnezeul 19:50 Film serial: Portrete de viață (Ung.) 20:30 Știri, sport 20:50 Vara la Balaton 20:55 Știri, sport 21:05 Olimpiada 2008 23:05 Marți seară 23:40 Casa culturii 0:10 Știri 0:20 Film serial: Vrajă țigănească (dr., Mac., 1997)

DISCOVERY

12.00 Mașinării masive 13.00 Curse 14.00 În viteza a cincea 14.00 Cum se fabrică? 16.00 Cum se fabrică diverse lucruri? 17.00 Vânătorii de mituri 18.00 Superstructurii 19.00 Cum se fabrică? Această serie ne arată cum se fabrică cele mai obișnuite și mai prozaice lucruri. Stilul programului este simplu, iar imaginile ne spun povestea modului în care sunt fabricate diverse obiecte. 20.00 Ray Mears și tehnicile indigenilor 21.00 Superchirurgie 22.00 Criminalitatea adevărată 23.00 Femei mortale 00.00 Motociclete americane

PE SCURT

- „Nedeia almăşană". În zilele de 16-17 august va avea loc, la Almaş, „Nedeia almăşană", prilej cu care se va desfăşura şi cea de-a IV-a ediţie a „Târgului agricol" (vechiul târg al Cilului), campionatul naţional de Oină, cupa târgului la fotbal, întâlnire cu veteranii, manifestări religioase şi artistice.

Zilele satului

Ţipar (V.F.) - La sfârşitul acestei săptămâni, în 16 şi 17 august, va avea loc prima ediţie a „Zilelor satului Ţipar". Programul cuprinde: dezveliri de plăcii comemorative, slujbe ecumenice, expoziţii, preparare şi servire clătite, muzică stradală, campionate de fotbal, handbal feminin şi alte întreceri sportive, preparare şi degustare „bogracs", demonstraţie de motociclism, programe artistice, foc de artificii, bal în aer liber, etc.

ARAD ON LINE **www.aradon.ro**
Aici mai multe detalii

Vrea municipiu

Arad (S.T.) - PSD doreşte ca oraşul Chişineu Criş să devină al doilea municipiu al judeţului, a declarat senatorul Dan Ungureanu, după ce a participat, împreună cu preşedintele interimar al PSD Arad, Marius Lazăr, la „Zilele Oraşului Chişineu-Criş "

(Foto: FAN)

Ploaie de stele

Arad (D.S.) - În luna august îşi face apariţia curentul de meteoriţi Perseide. Pentru Perseide perioada de activitate este între 17 iulie şi 24 august. Maximul curentului va fi pe 13 august, între orele 8 si 11, ora României. În aceasta perioadă se vor observa cei mai mulţi meteori. Chiar dacă la noi va fi zi, în noaptea de 12-13 august vom putea vedea multe stele căzătoare. Cea mai bună perioadă de urmărire este după miezul nopţii până dimineaţa. După data de 13 august frecvenţa meteorilor va scădea treptat, dar activitatea va fi destul de bună încă 2-3 nopţi după aceasta dată.

Lume multă şi un juriu valoros, condus de renumita Mărioara Murărescu (Foto: FAN)

Marele premiu pentru Arad

■ Număr record de participanţi la Festivalul concurs interjudeţean al soliştilor de muzică populară de la Moneasa.

Arad (V.F.) - După tradiţionala manifestare Târgul Meşterilor Populari şi Parada Portului Popular (desfăşurate sâmbătă, 9 august), Moneasa a găzduit, duminică, 10 august, ediţia a XXXIX-a a Festivalui concurs interjudeţean al soliştilor de muzică populară. Spectacolul s-a desfăşurat la Teatrul de Vară din staţiune şi s-a bucurat de prezenţa unui public numeros (peste 3000 de oameni). Aceasta datorită vremii frumoase dar şi pentru că preşedintele Consiliului Judeţean, Nicolae Ioţcu, a dispus ca, pentru intrarea la spectacol, să nu se mai perceapă nicio taxă (fiind pentru prima dată când intrarea a fost liberă).

La concursul soliştilor de muzică populară au participat tineri interpreţi din 15 judeţe, competiţia fiind una acerbă. Preşedintele juriului a fost cunoscuta realizatoare de emisiuni folclorice la TVR Mărioara Murărescu. Marele premiu a fost câştigat de arădeanca Aura Maria Bonchiş, premiul I l-a primit timişoreanca Felicia Andreea Costa, premiul II l-a luat clujeanul Eusebiu Marian Dascăl, iar premiul III i-a revenit Iulianei Tătar, din judeţul Alba. De asemenea, au mai primit menţiuni Ionuţ Cătălin Badea, din Oraviţa şi Luminiţa Gabriela Safta, din Timişoara. Membrii orchestrei „Rapsozii Zărandului", dirijor Petrică Paşca, au acordat, în premieră, pentru Milena Ţăran, un premiu special „Ioan T. Florea", în memoria regretatului folclorist arădean.

> *Consiliul Judeţean Arad a alocat pentru manifestările de sâmbătă şi duminică suma de 40.000 lei*
>
> **Nicolae Ioţcu**

Surpriza spectacolului - şi o încântare pentru asistenţă - a fost ansamblul folcloric „Dylen" din Karlovy Vary (Cehia), maratonul folcloric încheindu-se cu soliştii arădeni Cornelia Căprariu Roman, Tiberiu Crişan, Malvina Nagy, Voichiţa Suba, Ioana Luguzan şi recitalul invitaţilor festivalului: Sava Negrean Brudaşcu, Traian Ilea, Valeria Codrean Ilea şi Ciprian Roman.

JURNAL ÎNTREABĂ: *„Ce părere aveţi de războiul din Georgia?"* aici video www.aradon.ro

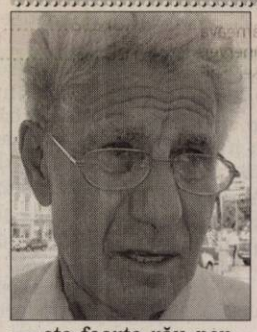
Este foarte rău pentru că suferă poporul datorită unor interese foarte mari, datorită exportului de ţiţei care străbate aceste două provinci. De la ţiţei provine toată problema. Se va rezolva, dar nu se ştie când.

Nicolae Popiştean (73 ani), inginer

Aş vrea să fie pace, de fapt toată lumea îşi doreşte să fie pace. În zilele astea, dacă şefii mari nu se înţeleg n-are cum să fie pace. Până la urmă războiul se va încheia dar nu se ştie când, sperăm fără mult sânge.

Viorica Denov (65 ani), pensionară

Războiul din Georgia este inutil, vecinii să fie în război înseamnă pierdere de vieţi omeneşti pentru dominare politică. Trebuie să moară oameni nevinovaţi să se rezolve problemele. Acest lucru este inadmisibil.

Ioan Butariu (47 ani), economist

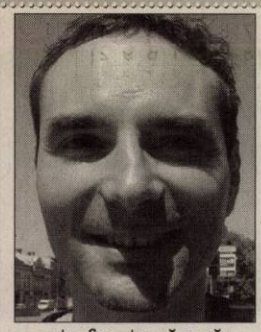
Este foarte rău că pe glob sunt conflicte în diferite locuri, iar toate statele ar trebui să ajute la aplanarea războiului. Fiind vorba de Rusia, nu intervine nimeni. După părerea mea, într-o lună se va încheia războiul.

Adi Moldovan (32 ani), farmacist

Nu consider că războiul este o soluţie bună. Un conflict trebuie rezolvat prin negocieri, nu prin război. N-au găsit altă soluţie mai bună. După istoricul Rusiei, cu regret spun că războiul va dura mult timp de acum înainte.

Cristian Mercea (29 ani), consilier juridic

Rompetrol ieftineşte carburanţii

Bcureşti (M.F.)- Compania Rompetrol va reduce, începând de astăzi, preţul carburanţilor comercializaţi în staţiile sale, cu patru bani pe litru în cazul benzinei, respectiv cu opt bani pe litru în cazul motorinei.Astfel, preţul benzinei Premium Euro 4 va coborî la 4,02 lei pe litru, iar cel al sortimentelor Efix 95 şi Euro Super 98 fără plumb va fi de 3,98 lei, respectiv 4,61 lei pe litru.

Cere înţelegere de la Guvern

Arad (S.T.)- Deputatul Lia Ardelean *(foto)* cere conducerilor Caselor de Pensii din toată ţara şi Guvernului să dea dovadă de înţelegere faţă de pensionarii de boală gradul doi şi pensionarii anticipat care, fiind greşit îndrumaţi, au înfiinţat asociaţii familiale, neştiind că în acest caz pensia se pierde. După ce Finanţele au pus baza de date la dispoziţia Casei de Pensii, au fost identificaţi cei care au făcut parte din asociaţii familiale şi vor fi obligaţi să returneze banii. „Este vorba despre oameni necăjiţi, care au înfiinţat asociaţii familiale pentru că li s-a spus că aşa pot să câştige ceva pe lângă pensiile lor, insuficiente pentru traiul de zi cu zi. Solicit Guvernului să le dea acestor oameni un termen de 60 de zile pentru clarificarea statutului lor, dar să nu fie obligaţi să înapoieze retroactiv pensiile primite", a declarat Lia Ardelean.

(Foto: Ştefan Matyaş)

Solidaritate cu sinistraţii

Arad (S.T.) - Conform celor declarate de secretarul coordonator al PNL Arad, Tiberiu Dekany, campania de ajutorarea sinistraţilor, pe care a iniţiat-o, continuă. Au fost adunate alimente, îmbrăcăminte, bani, produse agricole (grâu, gris etc.) care vor fi transportate în zonele calamitate. La Târnova, localitate înfrăţită cu una din zonele inundate - Poienele de sub Munte, primarul liberal Florin Farcaşiu a adunat 15.000 ron şi s-a angajat să adune materiale de construcţii pentru a reface sau construi una din cele opt case distruse. De asemenea, şi la Buteni, primarul liberal Petronel Mărcuţ a adunat peste 1500 kg grâu şi aproximativ trei tone de alimente pe care urmează să le transporte în zonele sinistrate.

Sărbătoare la Chişineu-Criş

■ Timp de două zile, crişenii s-au bucurat de cea de-a treia ediţie a Zilelor oraşului.

Chişineu-Criş (D.S.) - Cu mic, cu mare, locuitorii din Chişineu-Criş şi din Nădab s-au adunat în centrul oraşului. Sâmbătă şi duminică, crişenii au avut parte de spectacole cultural-artistice şi de întreceri sportive pe ales. Pe stadionul orăşenesc s-au desfăşurat aprige partide de Paintball, fanfara „Sunetul Aradului" i-a încântat pe trecătorii din parcul central, iar pe scenă au evoluat atât formaţii de muzică şi de dansuri folclorice, cât şi trupe rock consacrate. Dansurile vecinilor din Şimand au fost apreciate de către participanţi, după cum i-au încântat şi ansamblul folcloric venit tocmai din Ungaria, din localitatea Ketegyhaza. În ambele zile, discoteca organizată în aer liber i-a reunit pe toţi tinerii din Chişineu-Criş şi din localităţile învecinate. Putem spune că, după cea de-a treia ediţile, Zilele oraşului Chişineu-Criş intră cu succes între manifestările cultural-artistice de ţinută din judeţul nostru.

> *Toţi locuitorii merită aceste zile de sărbătoare*
>
> **Gheorghe Burdan, primarul oraşului Chişineu-Criş**

Seară de seară, stadionul a devenit neîncăpător (Foto: D. Sinaci)

Bursă la Lipova

Lipova (A.P.) - Agenţia pentru Ocuparea Forţei de Muncă Arad organizează o nouă bursă a muncii în localitatea Lipova. Bursa se va desfăşura la casa de Cultură Lipova în data de 22 august. „Evenimentul se doreşte a fi o oportunitate pentru angajatorii care doresc să îşi recruteze forţă de muncă, dar şi un sprijin real oferit persoanelor în căutarea unui loc de muncă", precizează directorul AJOFM Arad, Ştefan Pascu.

(Foto: FAN)

PE SCURT

•**Propunere respinsă**. Rusia a respins, ieri, propunerea de încetare a focului formulată de Georgia, precizând că deocamdată nu va examina o astfel de inițiativă, relatează Reuters. „Potrivit informațiilor transmise de forțele de menținere a păcii din Osetia de Sud, Georgia continuă să utilizeze forța militară și, din acest punct de vedere, nu putem lua în considerare un astfel de document", a declarat un purtător de cuvânt al Kremlinului.

Incendiu stins

Ankara (MF) - Incendiul care a izbucnit săptămâna trecută la oleoductul Baku-Tbilisi-Ceyhan, în urma unei explozii, a fost stins ieri, a anunțat o sursă din interiorul grupului petrolier britanic BP, citată de Reuters. Conducta care transportă țiței din Azerbaidjan și tranzitează Georgia a luat foc în noaptea de marți spre miercuri, cu doar două zile înainte de declanșarea războiului din Osetia de Sud. Explozia a fost revendicată de rebelii separatiști kurzi din estul Turciei, informație dezmințită de autoritățile turce. Reparațiile necesare pentru reluarea tranzitului de țiței ar putea dura între una și două săptămâni sau chiar mai mult, a precizat o sursă din interiorul companiei petroliere de stat Botas, din Turcia.

Taximetrist sechestrat

Madrid (MF) - Un taximetrist din localitatea spaniolă Jaen (sud), sechestrat la sfârșitul săptămânii trecute timp de mai multe ore de cetățeni români a reușit să scape, provocând un accident rutier, relatează Europa Press, în pagina electronică. Potrivit unor surse, incidentul s-a produs sâmbătă, după ce mașina sa a intrat în coliziune cu un vehicul al Gărzii Civile. Șoferul taximetrului, care prezenta două răni, a explicat că fusese sechestrat. El a precizat că a fost agresat de mai multe persoane care l-au obligat să le transporte la Madrid. La scurt timp de la producerea accidentului, poliția a arestat patru persoane.

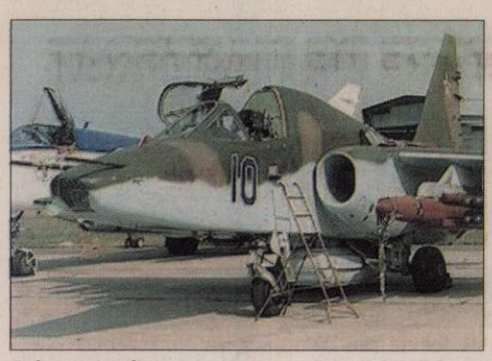

Avion georgian (Foto: FAN)

Avion georgian doborât

Moscova (MF) - Un avion de luptă georgian a fost doborât, luni după-amiază, la câțiva kilometri de capitala Osetiei de Sud, a anunțat, luni, Ministerul de Interne al republicii separatiste, citat de ITAR-Tass, relatează AFP. Avionul, de tip Su-25 (foto), atacase pozițiile ocupate de Armata a 58-a rusă și de un batalion al forțelor separatiste, în apropierea satului Eredvi, a precizat un reprezentant al Ministerului de Interne, adăugând că atacul s-a soldat cu răniți.

Atac sinucigaș. Algerienii privesc rămășițele unei mașini a poliției din Zemmouri el Bahri, situată la 70 km est de capitala Algeriei, după atacul sinucișag soldat cu moartea a 8 persoane iar altele 19 au fost rănite.

Doar drepturi individuale

România nu acceptă teoria prin care se încearcă afectarea integrității teritoriale, a spus Băsescu.

Sulina (MF) - Președintele Traian Băsescu a declarat, ieri, la Sulina, că România nu acceptă teoria prin care se încearcă afectarea integrității teritoriale a statelor sub masca apărării drepturilor minorităților, menționând că România spune un „Nu" categoric drepturilor colective ale minorităților naționale.

„A devenit o modă în politica internațională chiar ca, sub masca apărării drepturilor minorităților, să se încerce afectarea integrității teritoriale a statelor. România, din acest punct de vedere, este extrem de fermă și spune «Da» drepturilor individuale pentru oricare minoritate, «Nu» categoric drepturilor colective", a susținut președintele Traian Băsescu.

Șeful statului a făcut aceste precizări în discursul susținut la a treia ediție a Școlii de vară a tinerilor români din statele vecine „Comunități românești și identitate europeană", care se desfășoară la Sulina.

El a menționat că în ultima perioadă se încearcă, de multe ori, „exploatarea problemei drepturilor omului, a drepturilor minorităților", până la limita care merge la afectarea integrității teritoriale a statelor.

„Vreau să știți că România nu va avea niciodată o asemenea abordare.

Avem situația din Kosovo în care în numele unor așazise drepturi colective a fost afectată integritatea teritorială a unui stat. Priviți ce e în Caucazul de Sud și acolo poveștile merg către afectarea integrității teritoriale în numele apărării drepturilor minorităților. Nu există așa ceva.

Niciun stat nu are nimic mai sfânt și mai scump decât propria integritate teritorială", a apreciat Băsescu.

Traian Băsescu respinge drepturile colective ale minorităților (Foto: FAN)

Rușii dau un ultimatum

Moscova (MF) - Toate navele și aeronavele care vor pătrunde în „zona de securitate" din Marea Neagră, din apropierea coastelor republicii separatiste georgiene Abhazia, vor fi „distruse", a avertizat ieri statul major al forțelor ruse, citat de agenția Interfax, transmite AFP. „Este vorba despre nave de suprafață și de submarine", a declarat Anatoli Nogovițin, adjunct al șefului Statului Major al forțelor ruse. „Dacă spațiul aerian este încălcat, va trebui să reacționăm în mod adecvat și să le distrugem pe cele care intră în această zonă de securitate", a adăugat el.

Anterior, forțele ruse au adresat un „ultimatum" soldaților georgieni din Abhazia, ordonându-le să le „predea armele" ieri dimineață. În caz contrar, „toate măsurile necesare" vor fi luate împotriva lor, a avertizat generalul Serghei Ceaban, comandantul soldaților ruși însărcinați cu menținerea păcii în Abhazia. Georgia a respins imediat acest ultimatum. „Nici un polițist georgian nu va preda armele", a declarat la postul de televiziune georgian Rustavi-2 ministrul Reintegrării, Temur Iakobașvili.

Șerbănescu preia DNA

București (MF) - Ministrul Justiției, Cătălin Predoiu, a anunțat, ieri, că propune pentru șefia Direcției Naționale Anticorupție (DNA) pe procurorul Monica Șerbănescu, iar pe Daniel Morar pentru postul de Înalt Reprezentant al Ministerului Justiției la Bruxelles sau pentru cel de adjunct al DNA.

Monica Șerbănescu este fosta consilieră a lui Ilie Botoș, fost procuror general al României. Ministrul Predoiu a subliniat că în decizia sa a ținut cont de parteneriatul pe care trebuie să-l aibă cu Comisia Europeană, dar și de experiența și angajamentul în lupta anticorupție a lui Daniel Morar.

Demnitarul a precizat că va propune premierului înființarea unui post de Înalt Reprezentant al Ministerului Justiției (MJ) în cadrul Misiunii României la Bruxelles, pe probleme speciale de Mecanismul de Cooperare și Verificare (MCV), reforma justiției și lupta anticorupție.

Morar, interimar

Daniel Morar a fost delegat, tot ieri, la conducerea Direcției Naționale Anticorupție, pentru 90 de zile, de către procurorul general al României, Codruța Kovesi, au comunicat, pentru MEDIAFAX, surse oficiale.

Delegările pentru funcțiile de procuror șef sunt făcute pentru cel mult de 90 de zile, putând fi prelungite până la maximum 180 de zile, potrivi legii.

Franța trimite ajutoare

Paris (MF) - Franța a trimis ieri după-amiază primul avion cu ajutoare în Georgia care va repatria în schimb cetățeni francezi și alți europeni blocați la Tbilisi în urma conflictului cu Rusia, a anunțat Ministerul francez de Externe, relatează AFP.

„Îngrijorați de numărul tot mai mare de victime și de persoane care au părăsit zona de conflict, precum și de daunele semnificative în urma conflictului din Osetia de Sud, Franța a hotărât să trimită în această după-amiază la Tbilisi o primă încărcătură de ajutoare umanitare", a subliniat Ministerul francez de Externe. Avionul, un Airbus A-340, va transporta 30 de tone de ajutoare umanitare, mai ales corturi, pături și paturi, a precizat ministerul într-un comunicat.

Cu o capacitate de 250 de locuri, aeronava poate de asemenea „permite întoarcerea în Franța a cetățenilor francezi și europeni care doresc acest lucru și care sunt în prezent blocați la Tbilisi din cauza supendării zborurilor comerciale", a adăugat ministerul.

Doresc un „calendar" ferm

Bagdad (MF) - Irakul insistă ca Statele Unite să prezinte un „calendar foarte clar" pentru retragerea trupelor sale, în cadrul unui acord care să permită staționarea militarilor după încheierea acestui an, a declarat duminică ministrul de Externe irakian Hoshiyar Zebari, relatează Reuters.

Ministrul de Externe irakian Hoshiyar Zebari (Foto: EPA)

Zebari a precizat, într-un interviu acordat agenției Reuters, că acordul, care include și termenele pentru retragere, este „aproape" gata și va fi probabil prezentat Parlamentului irakian la începutul lui septembrie.

Întrebat dacă Irakul va accepta un document care nu include date pentru retragere, ministrul de Externe a declarat: „Nu. Cu siguranță trebuie să existe un calendar foarte clar".

Președintele american, George W. Bush, s-a opus mult timp stabilirii unui calendar ferm pentru retragerea militarilor din Irak, chiar dacă luna trecută Casa Albă a vorbit despre „aspirații" în vederea retragerii.

Zebari a refuzat să ofere informații despre datele pe care negociatorii irakieni le doresc pentru retragere, precizând că documentul nu este încă în forma finală. Oficialii irakieni au declarat anterior că doresc ca militarii să părăsească țara până în octombrie 2010.

Un acord care ar include acest termen ar obliga administrația Bush să accepte varianta propusă de candidatul democrat la președintia americană, Barack Obama, care în 2003 s-a opus declanșării operațiunilor în Irak.

Soldați turci uciși de gherile kurde

Tunceli, Turcia (MF) - Nouă soldați turci a fost uciși într-o explozie provocată de gherilele kurde.

Trupele speciale, cu ajutorul elicopterelor Cobra, au survolat ulterior zona în căutarea gherilelor care au comis atacul, au precizat sursele.

Doi soldați au fost de asemenea răniți în urma exploziei în apropiere de un pod în districtul Kemah, unde mina a fost detonată de la distanță în momentul în care un vehicul militar era în trecere.

Provincia Erzincan este rareori teatru al conflictelor dintre separatiști, dar regiunea vecină Tunceli este scena unor confruntări dese între rebelii Partidului Muncitorilor din Kurdistan (PKK) și forțele armate turce.

PKK a revendicat o explozie de săptămâna trecută în regiunea Erzincan, care a afectat conducta de petrol Baku-Tbilisi-Ceyhan, precizând că va continua să comită atacuri asupra unor ținte economice din Turcia.

Conflictul dintre turci și kurzi durează de câteva decenii.

JURNAL ARĂDEAN
MARE Publicitate: 08.00-17.00 Tel: 280943
MICA Publicitate: 08.00-19.00 Tel:210775
Preluarea anunțurilor pentru următoarea zi se face până la ora 18.00

UNIVERSITATEA „AUREL VLAICU" DIN ARAD

www.uav.ro, Tel.0257283010, Fax0257280070

Admitere an universitar 2008-2009

Universitatea "Aurel Vlaicu" este o instituţie de învăţământ superior de STAT, ACREDITATĂ, evaluată ARACIS în anul 2007 cu calificativul

GRAD RIDICAT DE ÎNCREDERE.

Universitatea dispune de un personal academic cu înaltă pregătire profesională şi dotări de cea mai bună calitate pentru activităţile didactice şi ştiinţifice.

STUDII UNIVERSITARE DE LICENŢĂ

Facultatea	Domeniul de licenţă	Specializarea	Nr. locuri
INGINERIE Calea Aurel Vlaicu, Nr. 43, Tel. 250389	Inginerie industrială	Tehnologia construcţiilor de maşini	80
		Ingineria sudării	80
		Tehnologia şi designul produselor textile	80
		Tehnologia tricotajelor şi confecţiilor	80
	Inginerie mecanică	Vehicule pentru transport feroviar	100
	Ingineria autovehiculelor	Autovehicule rutiere	100
	Ingineria sistemelor	Automatică şi informatică aplicată	100
	Inginerie şi management	Inginerie economică industrială	80
INGINERIE ALIMENTARĂ, TURISM ŞI PROTECŢIA MEDIULUI (F.I.A.T.P.M.) Complex Univ. M Tel. 219331	Ingineria produselor alimentare	Ingineria produselor alimentare	80
		Controlul şi expertiza produselor alimentare	80
	Inginerie chimică	Tehnologie chimică textilă	80
	Biotehnologii	Biotehnologii pentru industria alimentară	80
	Inginerie şi management	Inginerie şi management în alimentaţie publică şi agroturism	80
	Ingineria mediului	Ingineria sistemelor biotehnice şi ecologice	80
ŞTIINŢE UMANISTE ŞI SOCIALE Complex Univ. M Tel. 219336	Limbă şi literatură	Limba şi literatura română – Limba şi literatura engleză	130
	Ştiinţe administrative	Administraţie publică	130
		Poliţie comunitară	100
	Arte plastice, decorative şi design	Design	100
	Ştiinţe ale comunicării	Jurnalism	75
	Istorie	Istorie	130
	Teologie	Teologie penticostală didactică	130
ŞTIINŢE ECONOMICE B-dul Revoluţiei, Nr. 77 Tel. 280679	Finanţe	Finanţe şi bănci (zi/id)	250/200
	Contabilitate	Contabilitate şi informatică de gestiune (zi/id)	250/200
	Administrarea afacerilor	Economia comerţului, turismului şi serviciilor (zi/id)	250/200
	Management	Management	130
TEOLOGIE Str. Academia Teologică, Nr. 9 Tel. 285855	Teologie	Teologie ortodoxă pastorală	130
		Teologie ortodoxă didactică	75
		Teologie socială	75
ŞTIINŢE EXACTE Complex Univ. M Tel. 219000	Informatică	Informatică (zi/id)	125/150
	Matematică	Matematică informatică	100
ŞTIINŢE ALE EDUCATIEI ŞI ASISTENŢĂ SOCIALĂ Complex Univ. M Tel. 219555	Ştiinţe ale educaţiei	Psihopedagogie specială	75
		Pedagogia învăţământului primar şi preşcolar	130
	Asistenţă socială	Asistenţă socială	130
EDUCAŢIE FIZICĂ ŞI SPORT Complex Univ. M Tel. 219336	Educaţie fizică şi sport	Educaţie fizică şi sportivă	150

SPECIALIZĂRI PROPUSE SPRE AUTORIZARE

NR. CRT.	SPECIALIZAREA	LOC.
1	Drept	100

STUDII UNIVERSITARE DE MASTERAT

FACULTATEA	SPECIALIZAREA	LOC.
TEOLOGIE	Teologie sistematică	55
	Teologie practică	55
	Studii teologico-lingvistice	95
ŞTIINŢE ECONOMICE	Finanţare şi management în administraţia publică	225
	Buget public, pieţe financiare şi bănci	125
	Management şi finanţare în instituţiile mass media	125
	Economie şi comunicare în comerţ, turism şi servicii	225
	Finanţare şi management în instituţiile de siguranţă publică	100
	Finanţare şi management în instituţiile de asistenţă socială	100
	Administrarea financiar-contabilă a întreprinderii	225
	Sisteme informatice de gestiune	95
INGINERIE	Modernizarea ecologică a materialului rulant	65
	Controlul şi expertiza produselor textile	65
	Productica sistemelor industriale	65
F.I.A.T.P.M.	Managementul calităţii produselor alimentare	65
	Ingineria alimentară şi mediul înconjurător	65
	Integrated program for education and interdisciplinary research in the field of biotehnology for food and textil industry	65
D.P.P.D.	Management educaţional	300

ADMITERE 2008

ACTE NECESARE LA ÎNSCRIERE:

- cerere tip (se primeşte la înscriere);
- diploma de bacalaureat, în original (adeverinţă);
- copie legalizată a certificatului de naştere;
- adeverinţă medicală tip M.S. 18.1.1.;
- 2 fotografii color tip buletin de identitate;
- dosar plic.

PERIOADELE DE ÎNSCRIERE LA ADMITERE ŞI AFIŞARE A REZULTATELOR:

a. Sesiunea I: înscrierea: 14 – 30 iulie 2008;
afişarea rezultatelor : 30 iulie 2008.

b. Sesiunea all-a:
înscrierea: 1-14 septembrie 2008;
afişarea rezultatelor: 14 septembrie 2008.

Înscrierile se fac şi sâmbăta şi duminica

PE SCURT

- **Permise reținute.** Polițiștii rutieri au dat, weekend-ul ce a, trecut amenzi în valoare de 78.900 de lei. Agenții de circulație au acordat 976 de sancțiuni contravenționale și au aplicat 1.477 de puncte de penalizare. De asemenea, rutieriștii au reținut 73 de permise auto și opt certificate de înmatriculare.

Accident grav

Sânpetru German (I.C.) - Trei oameni au fost răniți în urma unui accident, petrecut sâmbătă seara, în afara localității Sânpetru German. B.M., de 31 de ani, se afla la volanul unei Skoda Fabia, când a forțat o depășire, intrând pe contrasens, unde s-a izbit frontal de o Dacie. În urma impactului, trei pasageri din Dacie au fost răniți. Una dintre victime a fost transportată de urgență la spital din cauza rănilor grave pe care le-a suferit.

A adormit la volan

Săvârșin (I.C.) - Din cauza oboselii, șoferul unui Ford Focus a adormit la volan și a intrat cu mașina într-un cap de pod aflat pe partea dreaptă a sensului de mers. Accidentul s-a petrecut sâmbătă, în Săvârșin, iar în mașină se mai aflau încă două persoane. Pasagerele, R.M., de 62 de ani, și S.L., de 22 de ani, ambele cu cetățenie română, rezidente în Italia, au scăpat cu câteva răni ușoare.

Țigări confiscate

Turnu (C.M.) - Polițiștii de frontieră arădeni au confiscat, duminică, la Turnu, 1490 pachete de țigări. În Punctul de Trecere a Frontierei s-a prezentat, la ieșirea din țară, cetățeanul român Nicolae B., de 32 ani, conducând o autoutilitară marca „Iveco", înmatriculată în Județul Arges. La controlul comun efectuat de polițiștii de frontieră români împreună cu autoritățile de frontieră maghiare, s-a descoperit în compartimentul pentru marfă cantitatea de 1490 pachete țigări, marca „Marlboro". Șoferul a declarat că a procurat întreaga cantitatea de țigări de la diferite magazine din municipiul Pitești, cu intenția de a o valorifica în Ungaria.

ARAD ONLINE **aradon.ro**
Aici comunicat

Față nouă pentru Piața Eroilor

■ Aleșii au votat un proiect de peste 730.000 euro, pentru reamenajarea pieței.

ADRIANA BARBU
adriana.barbu@informmedia.ro

Arad - Consilierii locali au aprobat, vineri, un proiect tehnic care vorbește de remodelarea Pieței Eroilor, adică a scuarului situat la intersecția străzii Banatului cu strada Berzei, în cartierul Aradul Nou. Propunerile executivului legate de amenajarea acestei piețe au fost chiar și pe placul opoziției, care a ținut însă să atragă atenția asupra faptului că în proiect se vorbește de tăierea arborilor bătrâni, deși în zonă nu există așa ceva. Proiectul tehnic supus votului face referire la reamenajarea întregii zone „aflate în acest moment într-o stare avansată de degradare, fără caracteristici funcționale clar definite, iar datorită zgomotului, prafului aceasta nu este utilizat în scop de recreere și promenadă".

Suma pe care Primăria Arad e dispusă să o cheltuiască pe această nouă investiție în mica piață din Aradul Nou este de 2.753.206,35 lei cu TVA (adică aproape 740.000 de euro). În contul acestor sume, ar urma să se execute următoarele lucrări: refacerea obeliscului eroilor sovietici, execuția aleilor la 30 de cm față de actualul nivel de calcare al parcului pentru a accentua izolarea față de stradă, amenajarea a patru fântâni arteziene la intersecțiile aleilor diferite ca gabarit și imagini a jeturilor, suprafața totală a luciului de apă fiind de 75 mp. La acestea se adaugă execuția instalațiilor de apă pentru fântâni, de canalizare și electrice pentru iluminatul decorativ și ambiental, amplasarea mobilierului urban, realizarea a 17 locuri de parcare pe strada Berzei, adiacent clădirii școlii de șoferi.

Opoziția se uită la arbori

O predevere care și-a făcut loc în proiectul tehnic votat de aleși l-a nemulțumit pe Claudiu Cristea. În hotărâre se vorbește de „înlocuirea arborilor existenți degradați cu arbuști cu coroane reduse ca diametru". „Vreau să spun că apreciez acest proiect și că mi-aș dori ca astfel de proiecte să se extindă și în alte zone. Am fost, însă, în zonă să văd care este situația, pentru că se vorbește de tăierea arborilor degradați, dar în zonă nu există nici un abrore degradat. Consider că trebuie să păstrăm vegetația existentă", a precizat Claudiu Cristea.

Ovidiu Marian a ținut să intervină și să precizeze că „nu se taie nimic din ceea ce nu ar trebui tăiat. Dacă nu există arbori degradați, nu îi tăiem". După această lămurire, aleșii au votat proiectul care vorbește, printre altele, și de efectele de lumină ce se vor obține prin montarea de corpuri de iluminat cu lumină colorată încastrată în pavaj și parapeți", de „suprafețe de apă ce vor fi iluminate cu corpuri de iluminat submersibile" etc.

Tot în proiect se amintește și de posibilitatea „instalării unui modem muzical, controlat prin convertizor de frecvență, conectat la pompele jeturilor astfel încât în anumite momente ale zilei să se ofere spectacol de apă și lumini". Doar construcțiile și montajul ar urma să scoată din bugetul local 1.769.189 lei.

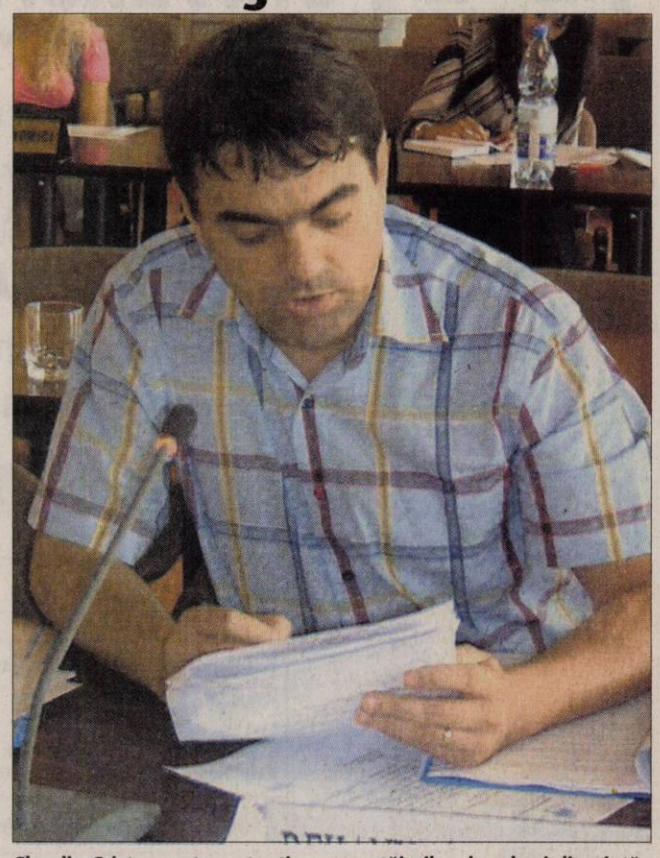

Claudiu Cristea a atras atenția asupra tăierilor de arbori din piață (Foto: Șt. Matyaș)

PRIMĂRIA VISEAZĂ FRUMOS

Executivul local nu are de gând să cheltuie prea mulți bani din buget pe acest proiect, ci crede că finanțarea acestui obiectiv de investiție „se va face din fondurile pentru mediu - Programul național de îmbunătățire a calității mediului prin realizarea de spații verzi în localități" și doar diferența din bugetul local.

Traficul se menține ridicat

■ În weekend, vămile arădene au fost tranzitate de peste 141.000 de cetățeni.

Arad (C.M.) - La sfârșitul săptămânii trecute, valorile traficului de călători prin punctele de trecere a frontierei arădene a fost de peste 141.503 treceri persoane, cu 9 % mai mari în comparație cu o perioadă normală de lucru, conform unui comunicat al poliției de frontieră. Cu toate acestea, controlul la frontieră s-a derulat în condiții optime, neînregistrându-se creșteri semnificative ale timpilor de așteptare. Și de această dată, Punctul de Trecere a Frontierei Nădlac a fost cel mai tranzitat, cu un trafic de 107.832 de persoane și un număr de 46.792 mijloace de transport .

„Inspectoratul Județean al Poliției de Frontieră Arad este pregătit, în luna august – perioadă de vârf a concediilor - pentru afluxul de cetățeni români care se întorc acasă din străinătate sau cetățenii străini care doresc să își petreacă vacanța în România", declară purtătorul de cuvânt al IJPF Arad, comisar-șef de poliție Ion Mareș.

Măsuri speciale

Și în perioada următoare conducerea Inspectoratului Județean al Poliției de Frontieră Arad a dispus menținerea măsurilor necesare pentru realizarea unui control eficient și fluent în toate punctele de trecere. Astfel, se are în vedere suplimentarea personalului care-și desfășoară activitatea la controlul documentelor; creșterea numărului arterelor de control din punctele de frontieră, dacă situația o va impune; asigurarea unei supravegheri sporite a frontierei de stat, prin aplicarea măsurilor legale pentru prevenirea și combaterea infracționalității transfrontaliere; intensificarea relațiilor de conlucrare și colaborare cu celelalte structuri ale Ministerului Internelor și Reformei Administrative, cu organele de frontieră ale statelor vecine, precum și cu administrația publică locală, pentru rezolvarea, în comun, atât a problemelor turiștilor cât și a localnicilor. „De asemenea, reamintim tuturor participanților la traficul transfrontalier că, în situația în care sunt nemulțumiți de modul în care a fost efectuat controlul la trecerea frontierei, pot suna la numărul de telefon prefix/959 pentru teritoriu și 021/9590 pentru București", precizează Mareș.

În această perioadă, mulți români vin în țară pentru a-și petrece concediile (Foto: FAN)

ARAD ONLINE **www.aradon.ro**
Aici comunicat

Nicolae Ioțcu (Foto: Șt. Matyas)

Ioțcu sare la șeful ANIF

Arad (C.M.) - Nicolae Ioțcu, președintele Consiliului Județean Arad, a condus, ieri, o ședință de organizare, la care au luat parte atât directorii din cadrul instituției, precum și cei ai instituțiilor subordonate. Unul dintre cele mai importante puncte a făcut referire la achiziționare de urgență, prin Compania de Apă Canal, a unor motopompe, pentru a se putea interveni pe mai multe fronturi în cazurile de forță majoră, așa cum s-a întâmplat vineri. Prin această achiziție se dorește suplimentarea forței de intervenție, dotările Inspectoratului pentru Situații de Urgență la acest capitol fiind uneori insuficiente.
„Vineri noaptea am ieșit pe teren pentru a vedea cum se intervine în urma intemperiilor și am constatat că este nevoie de o suplimentare a numărului de utilaje existente în dotare, pentru a interveni mult mai eficient", a declarat Nicolae Ioțcu.

De asemenea, acesta va avea o întrevedere cu prefectul Gavril Popescu pentru a discuta despre lipsa de reacție a directorului ANIF, Gheorghe Pele, care a refuzat să intervină la timp pentru a închide pompele de pe canalul Mureșel. „Este inadmisibil ce s-a întâmplat vineri noaptea. Domnul Gheorghe Pele a fost apelat încă de la ora 22 să intervină pentru a închide pompele pentru ca apa de ploaie să se poată scurge, dar a întârziat să ia măsuri. Voi avea o discuție cu prefectul pentru a vedea ce măsuri va lua", a spus președintele CJA.

Sărbătoare la Bezdin

Arad (C.M.) - Cu ocazia Sărbătorii Sfintei Anghelina, astăzi, la Mănăstirea Bezdin, Preasfințitul Episcop Luchian, împreună cu un sobor de preoți, va oficia Sfânta Liturghie. Cu acest prilej, va fi sărbătorită și stareța mănăstirii, Maica Anghelina, ce poartă numele sfintei. Liturghia va începe la ora 10,00. Nepotul, fiul și întreaga familie, împreună cu credincioșii îi urează multă, multă sănătate și un sincer „La mulți ani !", Maicii Anghelina.

(Foto: FAN)

Taximetristă atacată

Arad (D.S.) - O taximetristă din Arad a fost atacată ieri cu un cuțit de un client pe care îl luase dintr-o stație de taxi din Timișoara. După ce au ajuns la Arad individul i-a cerut să o ia spre Șiria, moment în care taximetrista a refuzat. Bărbatul a atacat-o din spate cu un cuțit. Femeia s-a luptat cu agresorul pentru a-și salva viața. Câțiva șoferi care au trecut pe lângă mașină și au văzut întreaga scenă i-au sărit în ajutor. Individul speriat a sărit din mașină abandonându-și o geantă de rafie în portbagaj. Poliția sesizată încercat să-i ia urma cu un câine de urmărire. Se pare că individul ar fi autorul unei alte tâlhării care a avut loc cu câteva zile în urmă. Taximetrista a fost ușor rănită la o mână, dar în afara spaimei nu a pățit nimic.

JURNAL ARĂDEAN
SPORT
Beijing 2008
Mai multe informaţii: www.aradon.ro - sport

Primul caz de dopaj la Beijing

Ciclista spaniolă Maria Isabel Moreno a fost exclusă oficial de la Jocurile Olimpice.

Beijing (MF) - Sportiva spaniolă Maria Isabel Moreno, care evoluează la ciclism, a fost depistată pozitiv cu EPO, la 31 iulie, cu o săptămână înainte de începerea Jocurilor Olimpice de la Beijing, care înregistrează astfel primul caz de dopaj, a anunţat, luni, purtătorul de cuvânt al CIO, Giselle Davis.

Comisia de Disciplină a CIO, reunită luni, a decis excluderea oficială a sportivei de la JO. Însă Moreno a părăsit deja Beijing la puţin timp după controlul antidoping, pretextând o criză de anxietate, informează AFP.

Moreno s-a dopat

GISELLE DAVIS

Acest caz de dopaj este primul care vizează „perioada olimpică" începută la 27 iulie, la deschiderea satului olimpic, şi care se încheie la 24 august. În această perioadă, CIO a prevăzut 1300 de teste antidoping.

La 22 iulie, preşedintele Comitetul Olimpic Spaniol (COE), Alejandro Blanco, s-a declarat convins că nu vor exista cazuri de dopaj printre sportivii spanioli la JO de la Beijing.

Maria Isabel (Maribel) Moreno are 27 de ani. Originară din Gerona, ea s-a clasat pe locul 14 la Campionatul Mondial din 2007.

De mai multe ori campioană a Spaniei, Maribel Moreno locuieşte la Huesca (Aragon). Ea a prevăzut susţinerea unei conferinţe de presă la Zaragoza.

Un caz asemănător

Ciclistul italian Emanuelle Sella, depistat pozitiv cu CERA, eritropoietină de a treia generaţie, a recunoscut, recent, că s-a dopat la audierea în faţa Parchetului Antidoping al Comitetului Olimpic Italian (CONI).

Sella a „recunoscut cu sinceritate că a folosit un medicament neautorizat şi a lămurit contextul în care a primit această substanţă", potrivit unui comunicat distribuit de sportiv jurnaliştilor prezenţi la audierea care a durat două ore. „Mi-am luat o greutate de pe suflet. Sunt conştient de ce am făcut şi din acest motiv am hotărât să colaborez", a declarat Sella după ce a ieşit de la audiere, potrivit cotidianului Gazzetta dello Sport.

În vârstă de 27 de ani, Sella a fost depistat pozitiv cu ocazia unui control efectuat de Uniunea Ciclistă Internaţională (UCI).

Pentru Maria Isabel Moreno, Jocurile Olimpice s-au încheiat înainte de a începe (Foto: EPA)

PE SCURT

• **Aproape de medalie.** Sportivul Alin Moldoveanu s-a clasat, luni, pe locul 4 în proba de puşcă aer comprimat 10 m, din cadrul competiţiei de tir, ratând de puţin obţinerea medaliei de bronz. Moldoveanu a reuşit un total de 698,9 puncte, fiind la numai 0,5 p de medalia de bronz, obţinută de finlandezul Henri Hakkinen (699,4 p). Campion olimpic a devenit indianul Abhinav Bindra (700,5 p), iar medalia de argint a fost câştigată de chinezul Qinan Zhu (699,7 p).

Pe semicerc

Beijing (MF) - După victoria repurtată în jocul de debut, împotriva echipei naţionale a Kazahstanului, cu scorul de 31-19, ieri, în a doua partidă a selecţionatei noastre de handbal feminin, de la Jocurile Olimpice de la Beijing: România - China 34-20 (17-11).

Eliminată

Beijing (MF) - Sportiva română Cristina Stahl a fost eliminată, luni, din şaisprezecimile probei de floretă de la Jocurile Olimpice de la Beijing, fiind învinsă, scor 15-6, de floretista germană Katja Waechter, informează site-ul oficial al competiţiei.

Cristina Stahl (Foto: EPA)

Kosuke Kitajima (Foto: EPA)

Record

Beijing (MF) - Sportivul japonez Kosuke Kitajima şi-a păstrat titlul olimpic în proba de 100 metri bras, după ce a stabilit un record mondial, cu timpul de 58 secunde şi 91 sutimi, în faţa norvegianului Alexander Dale Oen şi francezului Hugues Duboscq, luni, la Beijing. Kitajima a devenit primul sportiv din istorie care coboară sub 59 secunde. El a îmbunătăţit recordul mondial deţinut de doi ani de americanul Brendan Hansen (59.13), campion mondial în 2007.

Calificate în finală

Beijing (MF) - Echipajul feminin de 8+1 a obţinut, luni, calificarea directă în finală, după ce a câştigat seria în care a evoluat.

România, în componenţa Constanţa Burcică, Viorica Susanu, Rodica Şerban, Eniko Barabas, Simona Muşat, Ioana Papuc, Georgeta Andrunache, Doina Ignat şi Elena Georgescu, a fost cronometrată cu timpul de 6 minute, 5 secunde, 88 de sutimi, devansând echipajele Olandei şi Australiei.

Sportivele române sunt triple campioane olimpice în această probă.

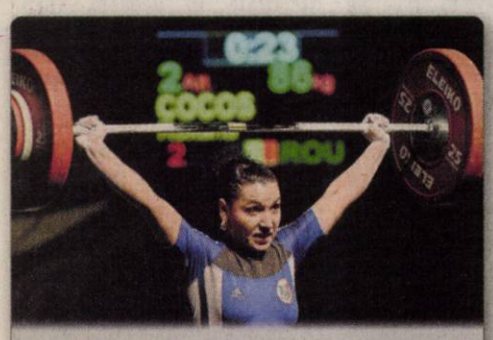

A ridicat 204 kg. Sportiva Roxana Cocoş s-a clasat, luni, pe poziţia a opta, la categoria 58 kg a competiţiei de haltere din cadrul Jocurilor Olimpice de la Beijing. Roxana Cocoş a ridicat 89 kg la stilul smuls şi 115 kg la aruncat, realizând un total de 204 kg. (Foto: EPA)

Pe poziţia a şasea. Camelia Potec a ocupat locul şase în finala probei de 400 metri liber din cadrul Jocurilor Olimpice de la Beijing. Potec a terminat cursa în 4:04.66. Proba a fost câştigată de Rebecca Adlington (Marea Britanie - 4:03.22), urmată de Katie Hoff (SUA - 4:03.29) şi de Joanne Jackson (Marea Britanie - 4:03.52). Italianca Federica Pellegrini, deţinătoarea recordului mondial, a ocupat locul cinci. (Foto: EPA)

A decedat

Alma Ata (MF) - Kazahul Anatoli Khrapati, cvintuplu campion mondial la haltere şi campion olimpic la Seul în 1988, a decedat în urma unui accident rutier petrecut luni.

În vârstă de 45 de ani, aflat în cadrul armatei de la retragerea sportivă, el a murit în apropiere de Astana, după ce motocicleta pe care se afla s-a lovit de un autoturism al cărui şofer a pierdut controlul.

Khrapati a câştigat cinci titluri mondiale, cinci titluri europene şi a fost campion olimpic la Seul.

Hănescu l-a bătut pe Bolelli

Beijing (MF) - Tenismanul român Victor Hănescu s-a calificat, luni, în turul doi al turneului olimpic de la Beijing, după ce a dispus în runda inaugurală de italianul Simone Bolelli, cu scorul de 7-5, 3-6, 6-4, informează site-ul oficial al competiţiei.

Hănescu îl va întâlni în turul doi pe învingătorul meciului dintre francezul Gael Monfils şi spaniolul Nicolas Almagro.

Victor Hănescu este primul jucător de tenis din România care a reuşit calificarea în turul doi al unui turneu olimpic de tenis, în proba de simplu, după ce la ediţiile precedente, Barcelona 1992, Atlanta 1996, Sydney 2000 respectiv Atena 2004, Andrei Pavel, George Cosac şi chiar Victor Hănescu au fost învinşi încă din runda inaugurală.

Victor Hănescu declarase înainte de startul Jocurilor Olimpice că obiectivul său la această ediţie este calificarea în turul II al întrecerii.

Victor Hănescu, primul român care a acces în turul doi al unui turneu olimpic de tenis, la simplu (Foto: EPA)

Ţel ratat

Beijing (MF) - Canotoarele Roxana Cogianu şi Ionelia Neacşu au ratat calificarea în finala probei de dublu vâsle la Jocurile Olimpice de la Beijing, după ce s-au clasat, luni, pe poziţia a treia în seria de recalificări în care au evoluat, informează site-ul oficial al competiţiei.

Româncele au fost cronometrate cu timpul de 7 minute, 1 secundă, 69 de sutimi, fiind devansate de Marea Britanie şi Germania, echipaje care s-au calificat în finală. Echipajul românesc va evolua în finala B a probei.

Tur de forţă

Beijing (MF) - Canotoarea Doina Ignat, liderul echipajului feminin de 8+1, a declarat, luni, după calificarea în finala probei, că şi-a dorit încă din serii să arate adversarelor că „tricolorele" vor face performanţe la Jocurile Olimpice de la Beijing, informează un comunicat al Federaţiei de Canotaj.

„În timpul cursei nu ne-am gândit decât la adversare şi la cum să le demoralizăm. După 500 de metri am preluat deja conducerea şi singurul nostru obiectiv a fost să ducem la capăt această cursă în acelaşi ritm, arătând încă din serii că România face performanţe", a spus Doina Ignat. Preşedintele Federaţiei Române de Canotaj, Ioan Dospinescu, consideră că echipajul din Statele Unite ale Americii este principalul adversar al româncelor în finala programată duminică. „A fost o cursă frumoasă, chiar dacă vremea a fost capricioasă. România a înregistrat un timp de 6 minute, 5 secunde şi 77 de sutimi, ceea ce înseamnă că avem un avans de aproape o secundă în faţa echipei SUA, câştigătoare a seriei întâi şi principalul nostru competitor în finală", a spus Ioan Dospinescu.

www.romjob.ro
PORTAL NATIONAL DE LOCURI DE MUNCĂ

Trandafiri

Beijing (MF) - Buchetele de flori oferite medaliaţilor de la Jocurile Olimpice sunt compuse din nouă trandafiri chinezeşti, de culoare roşie, o cifră ce simbolizează, în tradiţia chineză, „coeziunea, longevitatea şi viaţa eternă", au anunţat organizatorii.

Aceste buchete, în formă piramidală, au o înălţime de 40 cm şi un diametru de 25 cm, pentru a evita ca „indiferent de înălţimea sportivului, să-i acopere faţa" în imaginile televizate, a declarat Wang Lianying, care se ocupă de decoraţiile florale.

PE SCURT

• **Titular.** Fundaşul Cosmin Contra a fost titular în meciul amical pe care echipa Getafe l-a câştigat cu scorul de 8-0 în faţa formaţiei SV Cuiyk, în cadrul stagiului de pregătire efectuat de gruparea spaniolă în Olanda.

Ricardo Kaka (Foto: EPA)

Chelsea cu ochii pe Kaka

Londra (MF) - Chelsea ar fi pe punctul de a face o ofertă grupării AC Milan pentru transferul brazilianului Kaka, a anunţat agentul jucătorului, Diogo Kotscho.

„Am discutat sâmbătă cu Kaka. Ştim că cele două cluburi sunt în discuţii pe tema transferului, însă nu au ajuns la un acord. Kaka aşteaptă un acord între cele două cluburi, apoi va începe să negocieze cu Chelsea. În mod normal, AC Milan nu îşi vinde cei mai buni jucători. Credem că propunerea le este pe plac, însă nu e uşor să o accepte. Deocamdată aşteptăm", a precizat Kotscho. Presa britanică menţionează o ofertă de 100 milioane de euro pentru transferul lui Kaka. Kaka, în vârstă de 26 ani, sub contract cu AC Milan până în 2012, ar fi nemulţumit după refuzul clubului de a-l lăsa să participe la JO de la Beijing, cu naţionala Braziliei.

Pătraşcu, la Chievo

Vicenza (MF) - Bogdan Pătraşcu (foto) a debutat la Chievo Verona într-un triunghiular disputat la Vicenza. Jucătorul român a evoluat în ultima întâlnire, atunci când Chievo a învins cu scorul de 5-4, la loviturile de departajare, echipa Vicenza. Pătraşcu a transformat primul penalti pentru Chievo. Formaţia Chievo Verona a câştigat turneul după ce s-a impus şi în prima partidă, tot la loviturile de departajare, scor 5-4, în faţa echipei Cittadella.

Toni Kroos (Foto: FAN)

Bayern, în turul II

München (MF) - Echipa Bayern Munchen s-a calificat în turul doi al Cupei Germaniei, după ce a învins formaţia Erfurt, cu scorul de 4-3.

Golul victoriei a fost marcat în minutul 80 de către Toni Kroos. Clubul bavarez, care a realizat în sezonul trecut „eventul", câştigând atât campionatul, cât şi Cupa Germaniei, întâlneşte formaţia SV Hamburg în prima etapă.

Arbitrii pentru CS Vaslui

Nyon (MF) - Meciul Metalurgs Liepajas - FC Vaslui, programat joi, în prima manşă a turului doi preliminar al Cupei UEFA, va fi condus de o brigadă de arbitri din Belarus, în timp ce partida retur, care va avea loc la 28 august, va fi oficiată de arbitri din Ţara Galilor, informează site-ul forului european. Întâlnirea Metalurgs Liepajas - FC Vaslui, care va avea loc joi, de la ora 18, pe stadionul Daugava, în prima manşă a turului doi preliminar al Cupei UEFA, va fi condusă la centru de brigada Alexei Kulbakov - Viaceslav Bikov, Stanislav Saviţki, precum şi de rezerva Antuan Maiorev, toţi din Belarus. Observatori au fost delegaţi Gabriel Weiss din Slovacia pentru joc şi Milovan Nikolici din Slovenia pentru arbitri. Meciul retur, programat la Vaslui la 28 august, de la ora 20:30, va fi condus de o brigadă de arbitri din Ţara Galilor, formată din Mark Whitby - Brian James, Alun Boore, Dean John (rezervă). Observatori vor fi Dennis Cruise din Irlanda pentru joc şi Jan Fasung din Slovacia pentru arbitri.

Îl vrea şi pe Coman la Catania

■ Nicolae Dică şi l-ar dori pe portarul Coman la echipa la care evoluează în prezent, Catania.

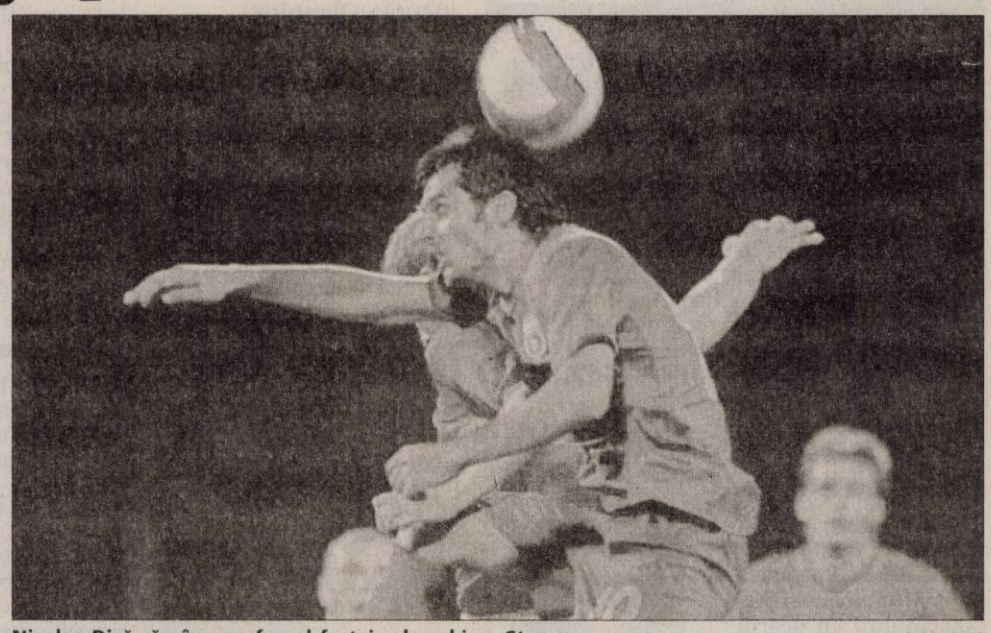

Nicolae Dică rămâne un fan al fostei sale echipe, Steaua (Foto: FAN)

Bucureşti (MF) - Mijlocaşul echipei Catania, Nicolae Dică, a declarat la finalul partidei amicale susţinute în compania formaţiei Progresul că şi-ar dori să nu fie singurul român de la gruparea siciliană, el menţionând că l-a sfătuit pe antrenorul Walter Zenga să-l transfere pe portarul Dănuţ Coman.

Zenga infirmă

„Pe Dani (Coman - n.r.) îl ştiu de la nouă ani. Mi-aş dori extraordinar de mult să vină la Catania, pentru că e un jucător valoros şi sigur ne-ar ajuta în campionat. Îmi pare rău ce i se întâmplă la Rapid, că nu merită ce i se întâmplă. A jucat pentru Rapid şi când era accidentat. Ar fi bine pentru mine şi Catania ca el să ajungă la echipă. I-am spus lui Walter să-l ia. Ar trebui să-i apreciem mai mult pe jucători. Sper să mai vină jucători la Catania, dar nu cred că sunt bani pentru a-l transfera pe Mirel. Sper să nu fiu singurul român de la Catania", a spus Dică. La rândul său, tehnicianul grupării italiene, Walter Zenga, a infirmat că s-ar fi făcut o ofertă de 700.000 de euro pentru Coman. „Nu am întrebat nimic despre Coman, nu am făcut nicio ofertă pentru el. Este un fotbalist foarte bun şi are faţă de Serie A. Am în minte nişte fotbalişti care ar putea face faţă în prima divizie", a subliniat Zenga, care consideră că fundaşul echipei Steaua, Mirel Rădoi, a ratat un transfer „incredibil de frumos" la Inter Milano.

> *Mi-aş dori ca Steaua să ajungă în grupe pentru că este o echipă foarte valoroasă, am jucat patru ani la echipa asta. Iubesc această echipă, iar foştii mei colegi merită să ajungă acolo.*
>
> NICOLAE DICĂ

Susţine Steaua

Nicolae Dică a subliniat că şi-ar dori ca până la finalul carierei să evolueze numai în culorile fostei sale echipe Steaua, roşu-albastru. „Este ciudat că am jucat numai în România până acum, dar trebuie să îmi continui drumul cât mai bine. N-aş vrea să mă mai despart, aş vrea să joc numai în roş-albastru până la finalul carierei. Când am primit convocarea pentru echipa naţională era ciudat să mă văd pe lista stranierilor, dar trebuie să mă obişnuiesc", a completat Dică. Mijlocaşul român speră ca Steaua să se califice în grupele Ligii Campionilor. „Mi-aş dori ca Steaua să ajungă în grupe pentru că este o echipă foarte valoroasă, am jucat patru ani la echipa asta. Iubesc această echipă, iar foştii mei colegi merită să ajungă acolo. Sper ca Steaua să facă două meciuri cât mai bune cu Galatasaray", a precizat Dică.

Formaţia Progresul a pierdut, cu scorul de 2-3, partida amicală susţinută în compania echipei Catania, la care a evoluat timp de 82 de minute şi mijlocaşul român Nicolae Dică.

Alex Ferguson speră la încă un jucător

■ Antrenorul echipei Manchester United speră să mai facă un transfer de marcă.

Sir Alex Ferguson (Foto: EPA)

Manchester (MF) - Managerul grupării Manchester United, Sir Alex Ferguson, a declarat că speră ca echipa sa să transfere un nou jucător săptămâna viitoare, informează AFP.

„Este posibil să recrutăm pe cineva în această săptămână. Încercăm. Avem una sau două opţiuni şi sper că vom putea face ceva înainte de debutul sezonului", a declarat Ferguson, după ce Manchester United a câştigat turneul Community Shield. Ferguson nu a dorit să confirme o posibilă ofertă pentru bulgarul Dimităr Berbatov, atacantul de la Tottenham, despre care se crede că ar putea ajunge în curtea campionilor. „Vrem să ne întărim efectivul, şi avem mai multe opţiuni", a comentat antrenorul scoţian. El nu a vrut nici să reacţioneze în privinţa informaţiilor referitoare la transferul atacantului francez Thierry Henry de la FC Barcelona. „Există un singur jucător în fiecare zi despre care se spune că vine la Manchester United. Aşa este jocul. Nu pot răspunde la întrebarea asta (referitoare la transferul lui Henry), deoarece nu am un răspuns veritabil", a completat Ferguson. Manchester United este campioana en titre a campionatului englez şi câştigătoarea ultimei ediţii a Ligii Campionilor. Gruparea de pe Old Trafford a reuşit să-l menţină în lot pe superstarul portughez Cristiano Ronaldo, după o vară extrem de agitată, în care acesta a afirmat în repetate rânduri că şi-ar dori să se transfere la Real Madrid. În ciuda insistenţelor clubului madrilen, „telenovela" Cristiano Ronaldo s-a încheiat cu bine pentru englezi, portughezul rămânând la Manchester.

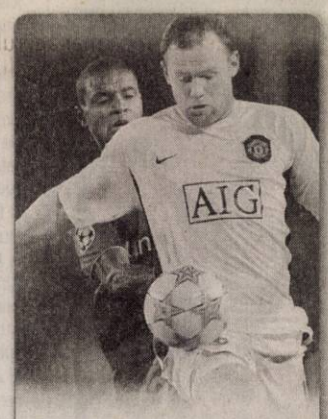

Otrăvit? Coechipierii lui Wayne Rooney se tem că acesta a fost otrăvit deliberat în timpul turneului din Nigeria al echipei Manchester United. Oficial, se ştie că el a contractat un virus necunoscut, fiind indisponibil. (MF) (Foto: FAN)

Arsenal, locul I la Amsterdam

Amsterdam (MF) - Echipa Arsenal Londra a câştigat turneul de la Amsterdam, la care au mai participat formaţiile Internazionale Milano, Ajax Amsterdam şi FC Sevilla, informează Marca. Arsenal s-a impus la Amsterdam pentru al doilea an consecutiv, după ce a remizat, scor 1-1, cu FC Sevilla şi a învins pe Ajax, scor 3-2. La acest turneu se acordă trei puncte pentru victorie, unul pentru remiză şi unul pentru fiecare gol marcat, astfel că Arsenal a ocupat primul loc, cu 8 puncte, fiind urmată de Inter (5), Sevilla (3) şi Ajax (2).

Skibbe, avertizat să treacă de Steaua

■ Galatasaray a câştigat un singur meci amical în perioada precompetiţională din vară.

Skibbe nu l-a dorit în lot pe Shabani Nonda (Foto: FAN)

Istanbul (MF) - Tehnicianul Michael Skibbe a avut, recent, o întrevedere cu oficiali din conducerea clubului Galatasaray, care l-au avertizat că echipa din Istanbul, care a obţinut rezultate nesatisfăcătoare în meciurile de pregătire, trebuie să îşi revină înaintea întâlnirii cu Steaua, informează Fotomac. „Este îngrijorător ce s-a întâmplat în meciurile de pregătire. Echipa trebuie să îşi revină imediat. Trebuie să trecem de Steaua, altfel am putea rata un câştig de aproximativ 15 milioane de euro. Trebuie să fim foarte atenţi", i-au spus tehnicianului german oficialii grupării Galatasaray. Echipa din Istanbul a obţinut doar o victorie în cele şapte partide amicale disputate în această vară. Cotidianul Fotomac scrie că, înaintea întâlnirii cu Steaua, Galatasaray are cele mai mari probleme în linia de atac, pentru postul de atacant având o singură variantă: Shabani Nonda, fotbalist la care însă Michael Skibbe se gândea să renunţe în timpul verii. Accidentările celorlaţi jucători din ofensivă l-au făcut însă pe antrenorul german să revină la sentimente mai bune faţă de fotbalistul francez.

Galatasaray va întâlni formaţia Steaua în turul trei preliminar al Ligii Campionilor. Prima manşă a acestei întâlniri este programată, în data de 13 august, pe stadionul „Ali Sami Yen" din Istanbul. Returul va avea loc la data de 27 august, la Bucureşti.

PE SCURT

• **Speranțe.** Chiar dacă sunt conștienți că ceea ce vor să facă se numește „Daciadă", Dan Gabriel Boric și Vali Viski *(foto)*, încă mai speră că autoritățile locale își vor întoarce fața (și) către echipa de baschet masculin, West Petrom.

• **Se prezintă.** Conducerea B.C. ICIM Arad a decis ca pe 20 august să organizeze, la sediul clubului, o conferință de presă, în care să-și prezinte noile achiziții. Tot cu acest prilej, se va face cunoscut și programul echipei până la debutul noii ediții de campionat.

ALBE ȘI NEGRE

Nu ține!

DANIEL SCRIDON
daniel.scridon@informmedia.ro

Obișnuit cu aerul Capitalei, unde „vrăjeala ieftină" și vorbăria goală sunt la mare preț, Ionuț Chirilă încearcă să adopte aceeași tactică și la UTA. Declarațiile de iubire la adresa suporterilor „Bătrânei Doamne" nu mai contenesc, aidoma criticile la adresa jucătorilor, care nu ar fi obișnuiți cu stilul său de lucru.

Amarnic se înșeală managerul-antrenor al UTA-ei, dacă își închipuie că, astfel, va avea viață ușoară în cazul - nedorit - unui debut de sezon cu stângul. Tehnicieni de genul lui Chirilă au mai trecut prin Arad. Și mai toți au sfârșit, prin a fi forțați să demisioneze, cu „iubirea pentru UTA" în brațe.

Indicat ar fi ca managerul-antrenor al grupării alb-roșii să-și canalizeze toate eforturile spre echipă, pentru că, la urma-urmei, doar aceasta va fi barometrul iubirii dintre el și suporterii arădeni. Buni cunoscători ai fenomenului, fanii sportului rege din orașul nostru nu pot fi „cumpărați" cu cuvinte frumos ambalate. Nu ține! Calea rezultatelor e singura prin care ei ar putea fi cuceriți.

UTA continuă să sufere

Chirilă trebuie să caute rapid soluții, deoarece Edson este apatic, iar Roszel e dezamăgitor.

LEO SFÂRA
leo.sfara@informmedia.ro

Arad - Meciul cu studenții de la „Vasile Goldiș" a arătat - încă o dată dacă mai era nevoie - că UTA suferă enorm, mai ales în atac, deși nici celelalte compartimente nu-și fac treaba așa cum trebuie. Marea decepție rămâne Roszel, care nu-și găsește cadența,

> *Îmi este rușine să mă gândesc la ce meci a făcut Roszel în ultimul joc de verificare*
>
> IONUȚ CHIRILĂ

evoluează precum un jucător de județ. Suporterii l-au apostrofat serios în prima parte a partidei de duminică seara, iar la pauză, Ionuț Chirilă l-a scos de pe teren, exasperat și el - probabil - de lipsa de formă a fotbalistului.

Nici Edson nu a arătat mare lucru, căci ajuns în fața porții, portughezul nu a reușit să marcheze, deși a avut o serie de ocazii importante.

La mijloc, UTA a construit destul de puțin, plătind tribut paselor deblate, cu care jucătorii nu au fost obișnuiți până acum. Chirilă vrea o țesătură de pase de-al lungul unui meci, dar mai e mult de lucru până își va putea impune tactica de joc. Campionatul, însă, bate la ușă, iar UTA a arătat că nu este pregătită să atace „cu toate pânzele sus" jocul de la Târgu Mureș.

Bani pentru înscriere

Conducătorii clubului UTA au anunțat că astăzi urmează să plătească datoria către Steaua, în valoare de 200.000 de euro, în contul transferului lui Zaharia. Dați banii clubului din Ghencea, „Bătrâna Doamnă" se poate înscrie în campionat, lucru care nu s-a întâmplat până acum.

Hidișan a dispărut iar

Face ce face Florin Hidișan și atrage, din nou, atenția. Dat afară de la prima echipă, el a fost trimis să se pregătească cu juniorii. Însă, de câteva zile, Hidișan nu s-a mai prezentat la niciun antrenament al tinerilor jucători de la UTA, sfidându-l, din nou, pe Ionuț Chirilă. Rămâne de văzut, acum, care este următorul pas al lui Chirilă, dar și al lui Hidișan. La acest moment, o cale de împăcare e greu de crezut că se va găsi.

Se va face încă un transfer?

Nemulțumit de faptul că stă foarte prost în linia de atac, Ionuț Chirilă este tentat mai facă un transfer. Managerul - antrenor nu a dat niciun nume, probabil din cauza faptului că - deocamdată - nu a demarat tratativele, însă o idee de cine ar putea ajuta UTA probabil că are.

Roszel este unul din jucătorii care nu au dat satisfacție în ultima vreme (Foto: Călin Andra)

ULTIMUL „AMICAL"

Astăzi, de la ora 20.00, UTA va întâlni, pe teren propriu, echipa maghiară de primă divizie, Nyregyhaza, în ultima verificare înainte de începerea noului campionat.
Partida va avea loc de la ora 20.00, intrarea fiind liberă.

Și-a împlinit un vis

Arădeanul Silviu Gongola, cu Super_Stars a câștigat finala Hattrick Masters.

Arad (S.C.) - Silviu Gongola, un arădean în vârstă de 22 de ani, a câștigat finala Hattrick Masters, cel mai popular simulator de footbal manager online din lume, cu aproape 950.000 de useri din 124 de țări.

Aliasul lui Silviu Gongola în acest joc este Tieger, iar echipa se numește Super_Stars. Silviu, care a absolvit Facultatea de Management în această vară, joacă Hattrick din octombrie 2002 și a ajuns în finală din postura de câștigător al Cupei României.

„Fiecare om știe ce este important și ce contează cel mai mult pentru el.În funcție de asta, își stabilește prioritățile și ceea ce trebuie sacrificat. Să câștig Hattrick Masters a fost visul meu. Am vrut să îmi demonstrez atât mie, cât și celorlalți din jurul meu, că dacă îți dorești ceva cu adevărat și lupți pentru acel lucru, ai șanse foarte mari să reușești", a declarat câștigătorul.

Hattrick Masters este cea mai prestigioasă competiție internațională inter-cluburi din Hattrick, un corespondent al Champions League din fotbalul real, cu diferența că în Hattrick. competiția nu este limitată la Europa. În această competiție participă doar câștigătoarele Diviziilor A și ale Cupelor din fiecare țară.

Ce este Hattrick-ul?

Arad (S.C.) - Jocul, ce poate fi accesat la adresa www.hattrick.org, a fost lansat în 1997, în Suedia. În prezent, fiecare țară are propriul campionat, iar fiecare campionat poate avea până la zece divizii, împărțite pe mai multe serii. România are o ligă proprie din 2001, iar în prezent există aproximativ 25.000 de useri. Fiecare user primește o echipă virtuală pe care trebuie să o manageriere din punct de vedere tactic și economic.

Un sezon Hattrick durează 14 săptămâni.

Revine la Iași?

Arad (L.S.) - Alex. Leucuța și-a încercat norocul atât la UTA, cât și la CSU „Vasile Goldiș". Din păcate pentru el, Chirilă și Onu nu l-au văzut cu ochi buni și nu i-au acordat prea multe șanse. Acum, jucătorul se află într-o situație delicată și este pe punctul de a reveni la Iași, dacă nu-și găsește, rapid, echipă.

Fără drept de apel

Poznan (D.S.) - Ultimele verificări ale națională feminine de baschet senioare a României, au scos în evidență diferența de clasă dintre Păscălău et company și reprezentativa similară a Poloniei. Tricolorele pregătite de Dan Moraru au fost învinse fără drept de apel, 58-77 și 56-94.

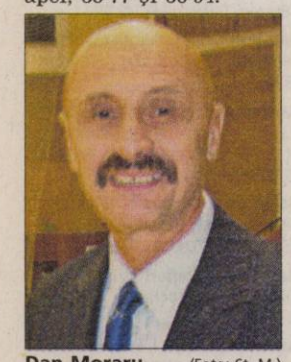

Dan Moraru (Foto: Șt. M.)

Dumitru Berar (Foto: L. S.)

Transfer

Arad (L.S.) - Dumitru Berar nu va mai continua la Național Sebiș, în postura de delegat. „Tie" va trece de la clubul lui Gheorghe Feieș, la prima lui dragoste, Gloria Arad, după cum chiar el ne-a declarat. Ieri a fost ultima zi în care Dumitru Berar a mai lucrat pentru Național Sebiș, la FRF, iar de astăzi va trece în tabăra Gloriei. „Tie" este nemulțumit de schimbările care s-au produs la Sebiș și consideră că nu are rost să continue la acest club.

Fotbal - Cupa României

Arad (D.S.) - Ediția 2008/2009 a Cupei României la fotbal a ajuns la etapa cu numărul doi. Două grupări arădene de Liga III vor încerca să continue aventura în competiția KO. Este vorba despre Național Sebiș și Gloria Arad, care vor avea în față adversari de același nivel valoric, Bihorul Beiuș, respectiv, FC II Timișoara, reprezentantele noastre având de partea lor avantajul terenului propriu.

Ambele partide se dispută astăzi, ora 17,30. Dacă la sfârșitul timpului regulamentar, rezultatul va fi egal, vor urma prelungiri și, eventual, lovituri de departajare, pentru stabilirea echipei calificate în faza următoare a Cupei României.

Inițiativă

Vladimirescu (D.S.) - În memoria regretatului Constantin Sfârlogea, tradiționala competiție juvenilă, denumită Cupa Vladimirescu, se va numi Cupa „Constantin Sfârlogea".

Ediția din acest an (30-31 august) va aduna la start echipe de copii și juniori din Arad, Timiș și Ungaria. Tot atunci va avea loc și-un meci de old-boys, în care vor evolua și foști colegi de-ai lui Costică Sfârlogea.

Inițiativa aparține managerului CS Vladimirescu, Cristi Sculici.

RECLAMĂ

RECLAMĂ

Are you auto-motivated?
Welcome!

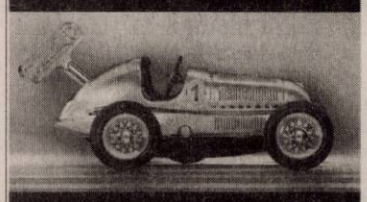

The Continental AG is a leading international partner to the automotive industry. With currently about 150,000 employees worldwide, a turnover of 25 billion euro in 2006 and our unrivalled expertise in the fields of tire and brake technology, chassis components and vehicle electronics, we are committed to becoming the world's leading provider of safety and comfort for individual mobility. For you, that means ample scope to get your career up to speed – in an atmosphere defined by openness, flat hierarchies, international mobility and self-motivation.

www.continental-corporation.com

Continental Automotive Romania SRL

For our Engineering Location Timisoara we search for dynamic and motivated people to join our Financial Shared Services department.

Financial Analyst (Timisoara)

Job Description

As a **Financial Analyst** in our department you will be part of an International Team. You will have to:

- Collect, check, control and clarify data and information from the main locations in order to get data for further analysis.
- Devise methods and procedures for collecting and processing data, utilizing knowledge of available sources of data and techniques.
- Analyze economic data and prepare financial statements (balance sheets, income statements, others) and strategic reports (Balanced Scorecards) for location and division.
- Prepare the monthly division consolidated financial report in order to provide information to management board.
- Establish and maintain a financial reporting system which guarantees the accurate presentation of financial results.

Job Requirements Description:

- University degree in Finance / Economics;
- Good writing, reading and speaking English skills;
- German language is a plus.

Benefits:

- Travel opportunities;
- Motivating job in an international environment;
- Excellent career opportunities both in technical and managerial area;
- Competitive salaries.

Like to drive with us? This way to our high-performance team:

Continental Automotive Romania S.R.L. Calea Martirilor 1989 nr. 1
300724 Timisoara, Romania
Phone: +40 (256) 25-1879, Fax: +40 (256) 29 44 51
Email: career-auto-tm@continental-corporation.com

Continental

(H-766511)

S.C. MANOLO S.R.L.

Angajează:

ELECTRICIAN AUTO CU EXPERIENȚĂ

Pentru informații sunați la:
0257/368301; 0729.039.048.

(H-766511)

(H-1516940)

VERBITA

Centrul Vehicule de Ocazie
Calea Aurel Vlaicu 282, Arad
Tel/Fax:0257.275.152
Mobil:0730.009.729
0728.285.305
Email:vehiculedeocazie@verbita.ro

Autoturisme second-hand din import nerulate.
Autoturisme noi la comandă. Cele mai bune prețuri, garanție și post-garanție, ITP, intermediere la înmatriculare, CASCO, RCA. Prefinanțăm orice autoturism în regim de consignație.
Leasing financiar. Perioadă de finanțare : 1-5 ani.
Buy-back pentru autoturismele DACIA

Promoția lunii august : reducere 450 euro pentru gama DACIA !

www.verbita.ro

Directia Apelor Crisuri Oradea

str. Ion Bogdan nr. 35, organizeaza concurs pentru ocuparea postului de **AGENT HIDROTEHNIC** - IN CADRUL Sistemului Hidrotehnic Cris Alb – Formatia Beliu (Canton Berechiu) in data de 22.08.2008 ora 10 la sediul Directiei Crisuri Oradea.

Conditii de participare:

- Scoala generala
- Cu conditia de a se stabili la sediul contonului
- Dosarul va cuprinde urmatoarele documente: cerere de inscriere la concurs, pregatirea profesionala, adeverinta de la medicul de familie, cazier judiciar, curriculum vitae, copie dupa cartea de identitate. Dosarul se va depune pana la data de 20.08.2008, la secretariatul unitatii.Tematica si informatii suplimentare la Biroul Resurse Umane, telefon 0259/442033 interior 217 sau 0257/350043.

(H-774831)

ASIROM VIENNA INSURANCE GROUP

S.C. ASIROM VIENNA INSURANCE GROUP SUCURSALA ARAD

Angajează prin concurs:

• INSPECTOR DE DAUNE

Cerințe:
- studii superioare în domeniul auto
- domiciliul stabil în municipiul Arad
- carnet de conducere categoria B
- cunoștințe operare PC
- experiența în domeniu constituie avantaj

CV-urile însoțite de poză se depun până la data de 15.08.2008, la sediul Sucursalei din Arad, str. N. Grigorescu 1-3.
Informații suplimentare la telefon 0257/255927.

(H-766140)

Vând ap. 1 cameră (01)

- **Apartament 1** cameră, bucătărie, baie, complect renovate, Bd Revoluției nr. 3 Arad. Telefon 0741.565.909, 0257/410408.
- **Apartament 1** cameră, central, amenajat, 23.000 Euro, negociabil, 0733.679.070.
- **Apartament 1** cameră, parter, stradal, central, decomandat, 33.700 Euro, 0727.488.341.
- **Apartament 1** cameră, ultracentral, superlux, 29.500 Euro, 0742.781.651, 0257/212063.
- **Apartament 39** mp, 1 cameră, bucătărie, baie, Frunzei 1, 25.000 Euro, occidental. Telefon 0754.396.172.
- **Apartamente cu** 1 și 2 camere, bloc nou, zona Spitalului Județean. Telefon 0746.194.428, 0722.542.113.

Cumpar ap. 1 cameră (02)

- **Plătim pe** loc!!! Apartament 1-2 camere. Telefon 0744.849.390.

Vând ap. 2 camere (03)

- **Apartament 2** camere, 55 mp, Aleea Saturn. Telefon 0726.174.322.
- **Apartament 2** camere, decomandat, 84 mp, Vlaicu, (ne)mobilat, 45.000 Eu. Telefon 0722.786.750.
- **Apartament 2** camere, în spate la Piața Fortuna, bl. A 12, la parter, preț 38.000 Euro negociabil. Informații telefon 0744.648.127.
- **Apartament 2** camere, Intim, parter, 35.500 Eu. Telefon 0741.655.390.
- **Apartament 2** camere, Micălaca 300, etaj 3/8, preț 50.000 Eu. Telefon 0729.943.598.
- **Apartament 2** camere nou, str. Voinicilor, zona Selgros, 55.000 Euro, 0748.750.516.
- **Apartament 2** camere, parter, mobilat, X12, 42.500 Euro negociabil, 0744.172.389.
- **Apartament 2** camere, Romanilor, decomandat, amenajat, mobilat, etaj intermediar, 44.000 Eu. Telefon 0770.215.748.
- **Apartament 2** camere, Vlaicu, 35.500 Eu. Telefon 0747.100.877.
- **Apartament 2** camere, zona 300, etaj intermediar, 48.000 Eu. Telefon 228411.
- **Apartament 2** camere, zona 500, etaj II. Telefon 0742.036.008 sau 0742.679.725.
- **Apartament 77** mp, 2 camere, anexe, central, 28.000 Euro, 0743.663.000.
- **Apartament lux**, 2 camere, Micălaca 500, etaj 2, 55.000 Euro, 0721.576.779.
- **Apartament pe** Bucegi, etaj 1, renovat, fără mobilă, contorizat, preț 46.000 Euro. Telefon 0742.657.023.
- **Apartament ultracentral**, preț negociabil. Telefon 0721.310.565.
- **Urgent apartament** 2 camere, decomandate, în centru, recent renovat, 57.000 Euro, negociabil. Telefon 0357/401940, 0749.079.089.

Cumpăr ap.2 camere (04)

- **Plătim pe** loc!!! Apartament 2-3 camere. Telefon 228411, 0744.849.390.

Vând ap. 3 camere (05)

APARTAMENT 124
mp, super finisat cu curte, 0721.555.666, 0749.555.666.

- **Apartament 3** camere, 131 mp, etaj 2/4, str. Clujului preț 99.000 Euro, negociabil. Telefon 0726.502.726.
- **Apartament 3** camere, Alfa, 62.000 Eu negociabil. Telefon 0745.230.936.
- **Apartament 3** camere, Alfa, parter, 60.000 Eu. Telefon 0746.111.146
- **Apartament 3** camere, central, decomandat, superamenajat, 66.700 Euro. Telefon 0754.909.004.
- **Apartament 3** camere, Chișineu Criș. Telefon 0741.366.994.
- **Apartament 3** camere, decomandat, confort 1, etaj 3/4, zona 100 Micalaca. Informații 0744.286.647, 0357/567318.
- **Apartament 3** camere, decomandat, Micalaca 700. Telefon 0357/800697.
- **Apartament 3** camere, Micălaca - Mioriței, etaj 1, garaj, 52.500 Eu. Telefon 0743.798.287.
- **Apartament 3** camere, parter Alfa, decomandat, total amenajat, încălzire proprie, persoană fizică. Telefon 0745.881.263.
- **Apartament 3** camere, ultracentral, superlux, 57.500 Euro, 0722.273.759, 0742.781.651.
- **Apartament 3** camere, Vlaicu -38.000, Micălaca 50.000, Alfa 57.000 Eu. Telefon 0755.077.777.
- **Apartament 3** camere, Vlaicu, amenajat, mobilat, 51.000 Euro. Telefon 0727.982.469.

Vând ap. 4 camere (07)

- **Apartament 4** camere, 120 mp, zona Intim, complet mobilat și amenajat. Accept credit ipotecar. Preț 78.000 Euro. Telefon 0740.784.631.
- **Apartament 4** camere, Alfa, total amenajat, vedere pe trei părți, 71.000 Euro, negociabil. Telefon 0722.739.886.
- **Apartament 4** camere în Lipova, ultracentral, gresie, faianță, parchet, geamuri termopan, 120 mp, str. A. Marinescu. Telefon 0257/561763, 0749.193.319, 0749.267.284.
- **Ocazie! Vând** apartament 4 camere, etaj 2, central, 44.900 Euro, 0742.781.651, 0722.273.759.
- **Vladimirescu, apartament** 4 camere, decomandat, 146 mp, parchet, 2 băi, termotecă, calorifere noi din oțel, parter, grădină 100 mp, 49000 euro, negociabil, 0741.024.235.

Cumpăr ap. 4 camere (08)

- **Apartament 4** camere, Vlaicu Z-uri, zona 300, etc., 0722.606.527.

Vând ap. la casă (11)

- **Acum apartament** la casă, nou, superamenajat, 3 camere, clădire deosebită, Boul Roșu, merită văzut! Legea 112 achitat, 53.000 Euro, 0722.344.705.
- **Apartament 3** camere la casă central. Informații 0722.419.336.

EXPERT IN MOBILARE
romimo.ro

Vând case, vile (13)

- **2 case** în Pârneava, aceeași curte, toate dotările, 170.000 Eu negociabil. Telefon 0257/288121.
- **Casă amenajată**, toate utilitățile, Micalaca. Telefon 0722.380.551.
- **Casă Arad**, str. I. L. Caragiale, nr. 33. Telefon 0721.788.709.
- **Casă, Aradul** Nou, amenajată, 112.000 Eu. Telefon 0744.849.390.
- **Casă, central**, str. I.L. Caragiale, trei camere, singur în curte, preț 110.000 Euro. Telefon 0730.067.937.
- **Casă comuna** Vladimirescu, amenajată modern. Telefon 0727.825.810.
- **Casă cu** etaj, curte mare, grădină, 700 mp, în Alfa, bun pentru privatizare, preț 140.000 Euro. Telefon 0742.733.350.
- **Casă de** vânzare, Bujac, str. Marnei, 0770.852.991.
- **Casă din** Grădiște, str. Gorunului, nr. 10. Informații la telefon 0257/370219 sau 0744.995.331, Arad.
- **Casă foarte** veche, cu grădină 600 mp, situată în cartierul Gai, cu suma de 35.000 Eu. Telefon 0257/274118, 0740.290.218.
- **Casă mare** (închiriez) pretabil spațiu comercial. Informații 0722.419.336.
- **Casă Micălaca**, zonă excelentă, 1270 mp, preț 115.000 euro. Telefon 0740.801.611.
- **Casă nouă**, zona 6 Vânători, pe 2 nivele, aproximativ 100 mp pe nivel, teren 313 mp, casa se vinde în roșu sau se personalizează la cerere. Informații 0745.239.523.
- **Vilă semifinisată** în Grădiște, toate utilitățile, 95.000 Euro negociabil. Telefon 0720.534.458.

Cumpăr case, vile (14)

- **Casă nouă**, Aradul-Nou, 3-4 camere, plata pe loc, ofer 120.000-130.000 Euro, 0722.606.448.

Vând case la țară (17)

- **Casă 3** camere + dependințe și anexe, construcție foarte bună, teren 2800 mp, comuna Galșa, la șosea, 0753.070.294.
- **Casă 7** camere, în Vasile Goldiș, 12.500 Euro. Telefon 0742.575.518.

CASĂ CU
grădină, sat Miniș, nr. 174, com. Ghioroc, 3 camere, bucătărie, suprafața 1.053 mp, preț 60.000 Euro. Telefon 0257/287204.

- **Casă cu** loc de casă 1700 mp, în Chișineu Criș, central, intrarea din 2 străzi, 30 Euro/mp. Telefon 0755.542.261.
- **Casă în** Bârzava, nr. 13, suprafață 2000 mp, preț 16.800 Euro, 0727.886.400, 0357/311156.
- **Casă în** Curtici, 1440 mp, 40.000 euro, negociabil. Telefon 0257/465134.
- **Casă în** Miniș, zonă turistică, preț negociabil, 27.000 Euro. Telefon 0747.803.039, 0257/461580.
- **Casă la** Battonya, în stare foarte bună, teren 1000 mp, 5 camere mari, baie, gaz, apă. Telefon 0766.690.481.
- **Casă la** Cuvin, suprafață 1500 mp, poziție bună și grădină 3500 mp. Telefon 0742.629.637.
- **Casă localitatea** Macea, negociabil la vedere + Dacia Solenza. Informații 0740.356.533.

CASĂ ULTRACENTRAL,
600 mp, FS 15 ml, toate utilitățile, pe str. Mărășești, preț 200.000 Euro negociabil. Telefon 0747.490.874.

CASE ÎN
Pârneava, 193 mp, la cheie. 0721.555.666, 0749.555.666.

OFERTĂ LIMITATĂ!
Casă P + M, 180 mp, construcție nouă, toate utilitățile + 450 mp teren, în cartier rezidențial, 5 minute de la Carrefour. Preț 55.000 Euro + TVA. Telefon 0728.886.640.

- **Urgent casă**, 2 camere, central, strada Bela Bartok. Telefon 0744.542.931.
- **Urgent! Casă** cu teren în Aradul Nou sub prețul pieței. Telefon 0727.126.733.

- **Casă mare** în Galșa, dependințe, teren 1700 mp. Telefon 0357/426496, 0722.509.086.
- **Casă nouă** în Chișineu-Criș.Telefon 0745.144.123.
- **Casă nouă** în Gai, stradă asfaltată. Telefon 0740.115.500.
- **Casă pe** colț, Șofronea, 4,75 cu teren, anexe, 0257/416273, 0726.954.502.
- **Casă toate** utilitățile Vladimirescu. Informații 0744.617.936.

CASĂ ZERIND
nr. 139, ideal privatizare, central, la șoseaua Arad-Oradea, 1.000 mp. Telefon 0729.456.699.

- **În Ineu**, casă 2 camere, dependințe, teren 800 mp. Telefon 0744.370.661 și 0357/402479.
- **La Sebiș**, casă mare, Transilvaniei nr. 16, negociabil. Telefon 0743.181.787, 0721.366.824.
- **Urgent casă** solidă, în Vladimirescu, 3 camere + tot confotul, cu posibilități de extindere, ST 1560 mp, preț negociabil 143.000 Euro, zonă preferată, str. Reformei, nr. 29. Telefon 515021.
- **Vând sau** schimb casă neterminată în Sânleani, 270 mp construiți, teren 830 mp, cu apartament 3 camere, 68.000 Euro, 0745.057.537.
- **Vilă nouă** în Cuvin poziție excelentă, 120.000 Eu negociabil, 0744.154.137.
- **Vile noi** în ansamblu de locuințe, Vladimirescu, situate în centrul comunei, lângă Primărie, toate utilitățile, finalizate în august 2008, S= 170 mp, preț 119.000 Euro negociabil (TVA inclus). Telefon 0722.135.994, 0722.999.270, www.bastiongrup.ro

Vând garsoniere (19)

- **Garsonieră 35** mp, ultracentral, etaj II, str. Bușteni. Telefon 0740.240.273.
- **Garsonieră, Bl** 233, Micălaca, etaj 4, amenajată, 26.500 Eu. Telefon 0748.924.105.
- **Garsonieră, confort** 2, cameră, baie, bucătărie, energie termică, Grădiște, preț 22.000 Euro, negociabil. Telefon 0743.293.451.
- **Garsonieră, confort** 3, Romanilor Teba 17 mp, neamenajată, et. IV, 12.000 Euro, negociabil. Telefon 0755.077.777.
- **Garsonieră, confort** I, Brezoianu, 31.000 Eu negociabil. Telefon 0751.115.256.
- **Garsonieră, confort** I, Ineu, 19.000 Eu negociabil. Telefon 0751.115.256.

Decese (75)

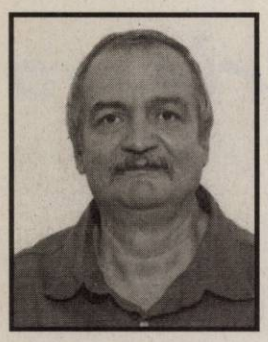

Cu adâncă durere anunţăm încetarea din viaţă a iubitului nostru soţ, tată, socru şi bunic

MAN MOISE (SICĂ).

Dumnezeu să-l odihnească în pace.

Soţia Valentina, fiul Cristi, nora Cristina cu copiii

Cu profundă durere anunţăm trecerea la cele veşnice a celui care a fost soţ, tată, bunic şi străbunic

KERTESZ FRANCISC

în vârstă de 72 ani. Înmormântarea marţi, 12.08.2008, de la capela cimitirului Eternitatea, la ora 13.

Familia îndoliată

Cu inima frântă de durere anunţăm încetarea din viaţă, după o scurtă şi grea suferinţă, a celui care ne-a fost soţ, tată şi socru

RUS PAVEL,

în vârstă de 55 ani. Înmormântarea va avea loc miercuri, 13 august, de la domiciliul din str. Voinicilor, bl. 246, ap.3, orele 15,00. Dumnezeu să îl odihnească în pace.

Soţia Lenuţa şi copiii Paul şi Nicoleta cu familia

Cu inimile sfâşiate de durere anunţăm decesul iubitului nostru soţ, tată şi socru

SLĂVEI SORIN CLAUDIU.

Înmormântarea va avea loc astăzi, 12 august, ora 12, la Cimitirul Pomenirea. Dumnezeu să-l odihnească în pace!

Familia îndoliată

Cu lacrimi în ochi şi durere în suflet anunţăm că s-a stins din viaţă draga noastră soţie, mamă, bunică şi soacră

PAULINI EDIT-DORA.

Înmormântarea va avea loc miercuri, 13 august, ora 13, la Capela din Cimitirul Eternitatea.

Familia îndoliată

Anunţurile de deces se publică GRATUIT!

Condoleanţe (110)

Mulţumim tuturor celor care prin prezenţă, coroane, cu sufletul şi gândul au fost alături de noi în momentele grele pricinuite de pierderea soţiei, mamei, bunicii şi străbunicii noastre

PARASCHIVA DĂNILĂ.

Familiile: Dănilă şi Sulincean

Cu adâncă durere în suflete, ne despărţim de

MIHAI FRUJA,

verişorul nostru drag, care şi la necazuri, dar şi la bucurii, a fost întotdeauna alături de noi. Îl vom păstra în gândurile şi amintirile noastre.

Familia prof. univ. dr. Fruja Ioan şi Florica, Timişoara

Împărtăşim durerea şi suntem alături de colega noastră Lilioara Stepanescu în marea durere pricinuită de moartea mamei sale dragi şi transmitem sincere condoleanţe familiei îndoliate.

Colegii din cadrul Serviciului Administraţie Publică Locală Primăria Arad

---

Ne despărţim cu regret şi multă tristeţe de bunul şi adevăratul nostru prieten

MIHAI FRUJA,

suflet nobil, caracter integru şi aleasă omenie. Suntem alături de Florica şi ceilalţi membri ai familiei transmiţându-le sincere condoleanţe şi întreaga noastră compasiune.

Rodica şi Viorel Igreţ

Suntem alături de familia greu încercată, acum când cel care a fost

COHAN PETRU

a trecut la cele veşnice. Dumnezeu să vă mângâie şi să vă întărească.

Cu mult drag, familiile Moise, Baciş, Ţuplea

Alături de familie, aducem un ultim omagiu prietenului nostru

PAVEL RUS.

Familiile Florin şi Radu Romanescu

Cu lacrimi în ochi şi durere în suflet anunţăm trecerea în nefiinţă a scumpului nostru frate

RUS PAVEL,

fiind alături de familia îndoliată. Nu te vom uita niciodată.

Surorile Lena şi Veta cu familiile din Bocsig

Preluarea anunţurilor pentru următoarea zi se face până la ora 18,00.

Cu mare durere în suflet ne despărţim de unchiul nostru drag

MIHAI FRUJA.

Dumnezeu să-l odihnească în pace.

Familia ing. Milin Sorin, Anda şi Sebastian, Timişoara

Împărtăşim durerea profundă şi suntem alături de întreaga familie îndoliată la decesul iubitului

SLĂVEI SORIN.

Familiile Orban şi Szabo

Împărtăşim durerea şi suntem alături de verişorii noştri şi de mătuşa, în greaua încercare pricinuită de moartea unchiului nostru

RUS PAVEL.

Vei rămâne veşnic în amintirea noastră.

Familiile Ignat şi Palcu

Întregul colectiv de la RER Chişineu-Criş este alături de d-na Cirlan Rodica, şef punct de lucru, la trecerea în nefiinţă a soţului drag şi transmite sincere condoleanţe familiei îndoliate.

Mulţumim tuturor acelora care prin prezenţă, coroane şi flori au fost alături de noi în momentele grele pricinuite de pierderea soţului, tatălui şi socrului drag

DĂNUŢ GHERGARIU.

Soţia Maria, fiul Dan, nora Ramona

Nu-l vom uita niciodată pe unchiul

MIHAI FRUJA

de care ne despărţim îndureraţi. Suntem alături de mătuşa Florica.

Familia dr. Fruja Dan, Ioana şi Fabian

Sincere condoleanţe familiei Slăvei, din partea lui Carmen şi Dinu. Dumnezeu să-l odihnească în pace.

Suntem alături de colega noastră Mirela Pai, în momentele grele pricinuite de trecerea în nefiinţă a tatălui.

Colectivul ASPJ Arad

Suntem alături de familia Rus în durerea pricinuită de pierderea celui mai drag soţ şi tată

RUS PAVEL.

Să se odihnească în pace.

Colectivul Foto Enigma

Suntem alături de familia Stepănescu Lilioara şi Aurel în momentele grele pricinuite de decesul celei care a fost mamă şi soacră

CURMEI MARIA

din Suceava.

Familia Şiclovan Adrian şi Monica

Comemorări (76)

La împlinirea a şase săptămâni de la decesul celui care a fost dragul nostru soţ, cumnat şi unchi

VUŞCAN TEODOR,

ridicăm parastasul la Cimitirul Eternitatea astăzi, 12 august, ora 17,00. Dumnezeu să-l odihnească în pace.

Familia

Felicitări (67)

Puişorul nostru,

TODIRAS MARIA MIHAELA,

cu ocazia împlinirii vârstei de 4 anişori, îţi dorim multă sănătate, fericire şi o copilărie cât mai frumoasă. Mami, tati şi bunicii.

Vând terenuri (21)

- **0,1** locuri pe colţ, FS 23 ml, 413 mp, cu utilităţi, 0766.673.531.
- **0,5** ha teren, lângă lacul Tauţ. Telefon 0257/372420, 0257/372451.
- **1 ha** teren arabil în Arad (pe drumul cu ţevile). Telefon 0730.093.908.
- **11.500** mp la şoseaua Nădlac, FS 95 ml, utilităţi, eventual proiect hotel, schimburi, 0722.257.409.
- **2 locuri** de casă în Sâmbăteni, în sat, 800 mp fiecare, apă, curent, 25 Eu/mp. Telefon 0745.237.225.
- **21.200** mp Ghioroc, zona Las - Vegas, bun pescărie, posibilitate excavare, 0722.257.409.
- **25000 mp**, şoseaua Pecica-Turnu, bun hale, FS dublu, 0722.257.409.
- **5 Ha** la şosea, zonă Nădlac, lângă PUZ, curent, 0722.257.409.
- **6 ha** pădure, zona Tauţ. Telefon 0723.250.329.
- **Central teren** intravilan 410 mp. Informaţii 0722.419.336.
- **La preţ** foarte avantajos terenuri 850 - 1000 mp, în Vladimirescu, 0728.933.045.
- **Loc casă** 12 km, 5 Euro/mp, facilităţi. Telefon 0257/287718, 0745.333.943.
- **Loc case** în Vladimirescu, 400, 500 mp, 45 Eu, 0724.185.694.
- **Loc de** casă 2.888 mp la şosea, zona 6 Vânători, împrejmuit, curent trifazic, 80 Euro/ mp, 0748.750.516.
- **Loc de** casă 500 mp, Şofronea, 0257/416273, 0726.954.502.
- **Loc de** casă cu număr, 400 mp, utilităţi în Călugăreni, stradal 16 m, preţ 10.000 Eu. Informaţii 0257/413007 sau 0731.735.369.
- **Loc de** casă în Cicir, în sat, 1500 mp, apă, curent, gaz, 30 Eu/mp. Telefon 0745.237.225.
- **Loc de** casă în Pecica, 1.500 mp, zonă centrală. Preţ 18 Euro/mp. Total 27.000 Euro. Telefon 0740.080.878.
- **Loc de** casă în Sânleani, 2100 mp, FS 22 m, apă, gaz, curent, 45 Eu/mp. Telefon 0745.237.225.
- **Loc de** casă în Zădăreni. Telefon 0257/413210.
- **Loc de** casă în Zimand Cuz, 1000 mp, gaz, apă, curent, 35 Eu/mp. Telefon 0745.237.225.
- **Loc de** casă lângă Mănăstirea Gai, 450 mp, FS - 14 m. Telefon 271097, 0743.400.795.
- **Locuri de** casă, 500 mp, cartier rezidenţial, Mândruloc, 8500 Euro. Telefon 0742.781.651, 0722.273.759.
- **Teren 1000** mp în Aradul Nou, preţ 75 Euro/mp. Telefon 0727.836.953.
- **Locuri de** casă, Zimand, 500 mp, 13.000 Euro, negociabil. Telefon 0722.417.397.
- **Ocazie! Vând** teren 1500 mp, intravilan, Grădişte, 35.500 Euro, 0722.273.759, 0742.781.651.
- **Pământ, zona** Bujac între transformator - cimitir, str. Ţichindeal, 1,30 ha - PUZ - investiţii-servicii întreprinderi. Informaţii 0729.051.811.
- **Primesc pentru** depozitare, auto necirculabile - teren la marginea oraşului, acces pe asfalt. Telefon 0729.051.811.
- **Sălaş, zona** Nadăş, 3 ha teren, casă+anexe, pomi fructiferi, curent electric. Telefon 0257/372451.
- **Teren 21**.000 mp la şosea, spre Iratoş, 29.500 Euro. Telefon 0722.273.759.
- **Teren 2**,5 ha la 5 km intrare în Nădlac, pe dreapta, cu FS 70 m la DN, ideal staţie Biodizel, 0729.502.766.
- **Teren 750 mp, Grădişte, 65 Eu/mp. Telefon 0745.535.525.**
- **Teren 753** mp, front stradal 20 ml, strada Avrig, zonă Gării Arad, toate utilităţile. Telefon 0744.583.443 sau 0745.365.623.
- **Teren 800** mp, cartier vile, Zimandul Nou, preţ 17.500 Euro, 0722.349.504.
- **Teren agricol** 2,53 ha la C.A.I. Curtici.Telefon 0741.242.667.
- **Teren agricol** Horia, 2 ha, acces pietruit, preţ 7500 Euro/hectar. Telefon 0755.077.777.
- **Teren Arad** cu casă veche 760 mp, FS 2x21 ml, str. Dr. I. Raţiu. Telefon 251145.
- **Teren balastieră** 5 ha, 60.000 Eu negociabil. Telefon 0751.115.256.
- **Teren central**, 360 mp, FS 14 m, preţ 145.000 Euro. Informaţii 0744.784.072.
- **Teren intravilan**, 1000 mp, FS 19, la ieşirea Arad-Oradea, 32.000 Eu. Telefon 0744.849.390.
- **Teren intravilan** în Gai, 700 mp, acte la zi, preţ 55 Euro/mp, 0733.214.461.

TEREN INTRAVILAN
în Subcetate, toate utilităţile, 450 mp, FS 15 ml, preţ 67.500 Euro. Telefon 0747.490.874.

- **Teren la** Zimandul Nou, 4,39 ha cu ieşire la drum, 2.850 Euro/ha. Telefon 0747.534.395.
- **Teren Macea** cu utilităţi. Preţ negociabil. Informaţii telefon 0741.663.205.
- **Teren pe** centură, FS 260 metri, preţ 35 Euro/mp, 8500 mp. Informaţii 0744.784.072.
- **Teren pentru** construcţie casă, Battonya, cu utilităţi, preţ bun, 0722.257.409.
- **Urgent loc** casă, cu utilităţi stradale, la 7 km Arad, preţ negociabil. Telefon 0721.795.296.
- **Urgent teren** cu proiect de casă în Subcetate. Telefon 0728.458.458.
- **Urgent teren** intravilan, str. Privighetorii-Grădişte, 1400 mp, FS 43 ml, 40 Eu mp. Telefon 0723.217.150.

Cumpăr terenuri (22)

- **Teren agricol**. Telefon 0257/280234, 0744.359.024.

Vând locuri de veci (23)

- **Două locuri** de veci, central, Eternitatea. Telefon 0357/437039.

Vând spaţii comerciale (25)

SPAŢIU COMERCIAL,
Alfa, 38 mp, ultraamenajat + climatizare. Preţ negociabil. Telefon 0755.077.777.

Imobile chirii (29)

- **Caut să** închiriez apartament 2-3 camere, sau garsonieră, 0722.606.448.
- **Dau în** chirie 1 cameră şi dependinţe la bloc, zona Fortuna. Telefon 0741.057.379.
- **Dau în** chirie apartament 2 camere, mobilat, utilat, pe termen lung. Telefon 0726.160.529.
- **Dau în** chirie apartament 2 camere mobilate, centru 250 Eu, 0726.289.694.
- **Dau în** chirie apartament 3 camere de lux, central (Astoria), 0722.606.527.
- **Dau în** chirie apartament 3 camere, mobilat nou B-uri, Vlaicu, 400 Eu, 0726.289.694.
- **Dau în** chirie apartament două camere, ultracentral, mobilat. Telefon 0729.906.824.
- **Închiriez apartament** 1 cameră, B-dul Revoluţiei, mobilat, utilat, amenajat, 250 Euro/lună, 0727.982.469.
- **Închiriez apartament** 1 cameră, Grădişte, bloc nou. Telefon 276180, 0723.542.967.
- **Închiriez apartament** 2 camere decomandate, mobilate, Micalaca, lângă facultate. Telefon 0744.488.099, 0744.397.311, 0257/216090.
- **Închiriez apartament** 2 camere, mobilat, Micălaca, 300 Eu. Telefon 0740.150.501.
- **Închiriez apartament** 2 camere, mobilat, Micălaca, str. Voinicilor. Telefon 0740.301.161.
- **Închiriez apartament** 2 camere, recent amenajat, mobilat, utilat, 230 Euro/lună, 0727.982.469.
- **Închiriez apartament** 2 camere, zona Voinicilor, parter, ideal şi pentru spaţiu comercial. Telefon 0740.301.161.
- **Închiriez apartament** central cu o cameră, bucătărie, baie, strada 9 Mai. Informaţii la telefon 0357/800385, 0720.203.205.
- **Închiriez apartament** mobilat, 2 camere, zona Miorita. Telefon 0729.837.911, 0741.262.278.
- **Închiriez casă** 3 camere, zona UTA, cu parcare, 0726.954.502.
- **Închiriez etaj** vilă, 3 camere, 2 băi, amenajat, mobilat, utilat lux, 800 Euro/lună, 0727.982.469.
- **Închiriez garsonieră**, confort 1, mobilată, utilată, baie, bucătărie, balcon, 150 Euro/lună. Telefon 0727.982.469.
- **Închiriez garsoniere**, apartamente 2-3 camere. Telefon 0729.808.522.

Oferte împrumuturi (34)

OFERIM VALUTĂ!
Întreaga plată final, 0257/279512, 0726.842.692, 0743.787.609. Posibilităţi prelungire, fără rată lunară, 0% dobândă.

Auto româneşti (36)

bestauto.ro

- **Vând Dacia** 1310, an 1997, Break, albă, Covăsânţ, jud. Arad, nr. 750. Telefon 0257/385099.
- **Vând Dacia** Papuc, an fabricaţie 1999, instalaţie gaz, stare de funcţionare, 1200 Euro, negociabil. Telefon 0723.377.070.
- **Vând Dacia** Papuc Diesel, an fabricaţie 2005, cu copertină. Telefon 0740.639.139, 0745.795.471.
- **Vând Logan** 7 locuri, diesel, an 2007, dotări complete, 11.600 Eu, 0740.053.702.

Auto străine (37)

bestauto.ro

- **Ocazie, VW** Polo, an 96, 1000 cmc, 5 % consum, 1800 Euro. Telefon 0724.304.728.
- **Vând autoturism** Peugeot 206, benzină, an fabricaţie 2004, 59.500 km la bord, înmatriculată, un singur proprietar, preţ 7000 Euro. Telefon de contact 0722.159.726.
- **Vând Ford** Escort, an 95, 1,6 benzină, 135.000 km, neînmatriculată, bine întreţinută, preţ 1.600 Euro. Telefon 0744.310.864.

VÂND FORD
Focus Tournier, 1,8 TDDI, 90 CP, an fabricaţie 2001, stare impecabilă, preţ 6500 Euro. Telefon 0742.134.919 între orele 11-16.

- **Vând Ford** Mondeo Turnir, an fabricaţie 2002, preţ 7300 negociabil. Telefon 0745.809.785.
- **Vând Mercedes** C 280, anul fabricaţiei 1999. Telefon 0744.611.053.
- **Vând Mithubishi** Galant 1998, 2,5, V 6, full, preţ 5000 Euro, 0733.214.461.
- **Vând Nissan** Micra, 1,2 cmc, an 2006, Euro 4, înmatriculat, culoare argintie, 4 uşi, climă, 4 airbaguri, geamuri electrice. Telefon 0722.891.231.

VÂND OPEL
Astra 1,7 CDTI Caravan Njoy, 110.000 km, Euro 4, an 2004, argintiu, climă, geamuri electrice, central, jenţi aluminiu, 4 airbag - uri. Taxa de înmatriculare 300 Euro. De o săptămână în ţară. Preţ 8.200 Euro, negociabil. Telefon 0746.053.556.

- **Vând Opel** Combo TDI, 2006 noiembrie, 39.000 km, recent adus, preţ la vedere. Telefon 0742.657.023.
- **Vând W** Passat Combi, an 1991, 18.i, central, ABS, servo, unic proprietar în Germania, recent adus, cu număr preţ 1.600 Euro, taxa 680 Euro. Telefon 0746.772.708.

- **Vând urgent** Opel Omega 2,2 DTI, an 2002, km 110.000, extrase. Preţ 8.500 Euro. Telefon 0745.116.778, 0723.990.676.
- **Vând W** Golf 2, Diesel, neînmatriculat, impecabil, merită văzut. Telefon 0740.859.440.

Piese, accesorii (42)

- **Vând patru** anvelope noi pentru Matiz. Telefon 265058, 0722.562.096.
- **Vând piese** buldozer S.1500, S.650. 0726.253.412.

VÂND PIESE
pentru DACIA 1300, preţ bun. Telefon 0747.818.616.

Garaje (43)

DAU ÎN
CHIRIE GARAJ din tablă, zona Dinamo, la casă, intrare din stradă (în spate la bloc X19). Telefon 0729.456.699.

Mobilier şi interioare (47)

- **Cumpăr mobilă** din lemn curbat, fotolii, măsuţe, set patru sfeşnice argint şi alte obiecte vechi. Telefon 0744.203.945.

VÂND COLŢARE,
CANAPELE, FOTOLII NOI, DIVERSE CULORI ŞI DIMENSIUNI, 0257/286069.

- **Vând corpuri** şi mobilă bucătărie, mască chiuvetă, masă, tabureţi, dormitor, dulap de haine, bibliotecă, birou, masă calculator, colţar, canapea, cuier haine. Telefon 0744.552.140.

Audio-video, antene şi instalaţii satelit (49)

VÂND INSTALAŢII
de SATELIT, TOATE MODELELE. Asigur instalare. Telefon 0357/808419, 0745.909.866.

Materiale de construcţii (53)

AB -
C absolut acasă, acceptabil aduc BALAST, NISIP etc, 2-20 mc, factură, judeţ, duc MOLOZUL, 0745.036.969, 0722.389.480.

ABC -
abstract aduc NISIP, BALAST, ridic MOLOZ, 0742.749.698, 214535.

ABC ABSTRACT
ACUM ADUC IEFTIN NISIP, BALAST, RIDIC MOLOZUL, 0745.003.018.

ABC ACASĂ
ADUCE NISIP, BALAST LA SACI INDIFERENT CANTITATEA, 0721.707.890.

ABC ACASĂ
BALAST, NISIP, PĂMÂNT, RIDIC MOLOZUL, EXECUT DEMOLĂRI, 0728.912.827.

VÂND NISIP,
BALAST, SORTURI, transport la domiciliu, 2 - 10 mc, ridic MOLOZ. Telefon 0740.179.875, 0766.275.533.

VÂND NISIP,
BALAST, transport MOLOZ, preţ avantajos, 0748.394.107.

Electrocasnice (56)

- **Vând maşină** de spălat automată, congelator, ladă frigorifică, combină frigorifică, frigider, Calea Radnei 151, 0743.662.845.

Mica publicitate: 210.775

- **Vând piese** pentru reparat maşini spălat automate, frigidere, pompe, curele, rezistenţe, compresoare, vaporizatoare etc. Telefon 0257/210405, 0744.125.932.

VINDEM IEFTIN
în rate: ELECTROCASNICE NOI, SECOND HAND, MAŞINI SPĂLAT, FRIGORIFICE, TELEVIZOARE, FRIGORIFICE COMERCIALE, MOBILIER, TERMOPANE. ROTARU LIPOVA, 0744.796.542.

Plante si animale, agroalimentare (57)

- **Cumpăr grâu**, orz, porumb, rapiţă. Plata pe loc. Telefon 0745.395.299.
- **Vând cotă** lapte, 2.600 litri. Telefon 0257/370238, Târnova.
- **Vând cotă** lapte. Telefon 0730.591.896.

VÂND GRÂU
în Arad (300 kg) zona BENZINĂRIA AMARAD (Şega). Telefon 0729.456.699.

- **Vând grâu**, viţel la 3 luni, viţea la 2 luni. Telefon 0743.108.096, 0788.988.796.
- **Vând ovăz**, 0740.053.702.

VÂND PRUNE
zona Dinamo. Telefon 0729.456.699.

- **Vând pui** carne, diferite mărimi, puicuţe ouătoare. Telefon 219283, 0748.322.489.

Articole pentru copii (59)

- **Vând cărucioare** copii 3 în 1 (Italia), 0729.341.108.

Pierderi (62)

PIERDUT POLIŢĂ
RCA nr. 001610173, eliberată de SC Astra Unica SA pe numele Rus Gal Paul Ovidiu, pentru autoturismul Dacia Logan cu număr de înmatriculare AR 08 LIP. O declar nulă.

Licitatii (64)

CONSILIUL LOCAL
al comunei Păuliș, cu sediul în Păuliș, nr. 1, județul Arad, organizează în data de 15.09.2008, ora 10.00, licitație publică deschisă pentru vânzarea a două terenuri situate în comuna Păuliș, în suprafață de 250 mp. Caietul de sarcini și documentele licitației se pot procura de la sediul primăriei Păuliș până la data de 11.09.2008. Data limită de depunere a ofertelor 12.09.2008, ora 15,00, la sediul Primăriei Păuliș. Informații la telefon 0257/388101, 0257/388456. Primar Petru Nicoară.

Apeluri (65)

ÎN CURÂND!
GRĂDINIȚĂ PARTICULARĂ în Micălaca. Condiții deosebite. Informații 0741.643.983.

S.C.
COM ABM S.R.L., localitatea Arad, str. Poetului nr. 6, anunță elaborarea primei versiuni a planului/programului Centrala de producere biogaz și energie electrică din biomasăî și declanșarea etapei de încadrare pentru obținerea avizului de mediu. Consultarea primei versiuni a planului/programului se poate realiza la sediul S.C. COM ABM S.R.L. localitatea Arad, str. Poetului nr. 6, zilnic între orele 8-16 (luni-vineri). Comentariile și sugestiile se vor transmite în scris la sediul ARPM Timișoara, str. Amurgului nr. 1, jud. Timiș/APM Arad, B-dul Dragalina nr. 16, jud. Arad, în termen de 18 zile calendaristice de la data apariției anunțului.

Prestări servicii (72)

ACORD GARANȚIE
un an. Repar MAȘINI SPĂLAT AUTOMATE. Telefon 274600, 0745.395.282.

CURSURI MASAJ,
REFLEXOTERAPIE 400 lei, Revoluției 44, DIPLOME STAT, 0724.442.686.

EXECUT: ZUGRĂVELI,
FAIANȚĂRI, GRESIERI, PARCHET MELAMINAT, TERMOIZOLAȚII, ETC. Telefon 0744.877.998.

EXECUTĂM HALE
INDUSTRIALE, CASE la roșu și la cheie, AMENAJĂRI INTERIOARE și EXTERIOARE, 0720.534.457, 0720.534.458.

EXECUTĂM MANSARDĂRI,
RIGIPSĂRI, ZUGRĂVELI, REPARAȚII ACOPERIȘURI, TENCUIELI, convenabil. Telefon 0740.187.385.

EXECUTĂM TENCUIELI
STRUCTURATE, ZUGRĂVELI, INTERIOARE, GRESIE, FAIANȚĂ. Telefon 0726.003.784.

EXECUTĂM TOATĂ
GAMA CONSTRUCȚII CU ȘI FĂRĂ MATERIALE. Telefon 0357/428380, 0740.696.157.

EXECUTĂM TOATĂ
GAMA DE LUCRĂRI în CONSTRUCȚII. Telefon 0740.310.402.

GĂURI BETON,
DEMOLĂRI, LUCRĂRI REPARAȚII CASNICE DIVERSE sau orice aveți nevoie. Telefon 0765.257.753.

INSTALĂM APARATE
AER CONDIȚIONAT cu sau fără aparatul clientului. Telefon 0728.856.992.

ÎNFIINȚĂRI FIRME
și SERVICII complete de CONTABILITATE. Telefon 0723.171.401.

ORGANIZĂM PELERINAJE
ÎN TURCIA - 13 zile, începând cu 26 septembrie și ISRAEL - 8 zile, începând cu 29 octombrie. Informații la telefoanele: 0257/272880, 0741.264.142.

PROIECTARE CONSTRUCȚII,
diverse destinații. Telefon 0724.285.332.

REPARAȚII TELEVIZOARE
și CALCULATOARE la domiciliul clientului sau Dâmboviței 31 B. Telefon 0743.706.080, 0357/436511. Profesionalism.

ROTARU-
LIPOVA execută - TERMOPANE, MOBILIER, TAPIȚERIE, plata în rate, 0744.796.542.

Oferte locuri de muncă (74)

ANGAJĂM AGENȚI
PAZĂ (BĂRBAȚI, FEMEI, ȘOFERI), 0257/206040, 0788.715.430.

ANGAJĂM AJUTOR
BUCĂTAR, OSPĂTĂRIȚE și PAZNICI. Telefon 0721.538.051.

ANGAJĂM AJUTORI
DE BUCĂTARI, PIZZAIORI, dorim persoane serioase, nu angajăm SEZONIERI. Telefon 0720.998.710, între orele 10,00-15,00.

ANGAJĂM BARMAN
- OSPĂTAR pentru RESTAURANT în Aradul Nou și SPĂLĂTOR AUTO cu experiență. Condiții avantajoase. Telefon 0721.411.260.

ANGAJĂM BARMAN(Ă)
pentru bar situat în zona Vlaicu. Informații la telefon 0745.102.375, 0257/274959.

ANGAJĂM BUCĂTĂREASĂ
pentru FAST-FOOD în Micălaca, 0728.285.313.

ANGAJĂM COFETARI.
Condiții de plată avantajoase, 0722.663.273.

ANGAJĂM CONFECȚIONERE,
salariu 650-950 Ron, telefon 0357/429300. Angajăm REGLORI FILTRE, telefon 0752.247.902.

ANGAJĂM FEMEI
la CULES CIUPERCI. Telefon 0722.349.119.

ANGAJĂM FEMEIE
DE SERVICI, SALAR BUN. Telefon 0722.487.092, 0770.519.765.

ANGAJĂM FEMEIE
pentru CURĂȚENIE. Telefon 234257.

ANGAJĂM OSPĂTAR,
LUCRĂTOR BUCĂTĂRIE. Telefon 0728.929.681.

ANGAJĂM OSPĂTARĂ
cu sau fără calificare. Telefon 218820.

ANGAJĂM PERSONAL
pentru BAR. Telefon 0357/409678, 0728.557.202.

ANGAJĂM ȘOFERI
PROFESIONIȘTI, MECANIC AUTO și MAGAZIONER. Telefon 0722.249.506.

ANGAJĂM VÂNZĂTOARE
MAGAZIN ALIMENTAR. Telefon 0755.082.392.

ANGAJĂM VÂNZĂTOARE
pentru alimentara non-stop. Nu contează vârsta sau calificarea. Telefon 280809.

ANGAJĂM: FAIANȚARI,
FINISORI NECALIFICAȚI. Telefon 0749.082.015, 280632.

ANGAJEZ BUCĂTARI,
AJUTOR BUCĂTAR și OSPĂTARI cu experiență. Relații telefon 0722.347.616, orele 18-22.

ANGAJEZ CAMERISTĂ,
FEMEIE serioasă, nefumătoare. Telefon 0744.789.600.

ANGAJEZ DULGHERI,
ZIDARI. Ofer salarii bune. Telefon 0721.734.622.

ANGAJEZ MECANIC,
TINICHIGIU, VOPSITOR AUTO și un BĂIAT pentru dezmembrări auto. Telefon 0744.556.736, 0744.702.736.

ANGAJEZ MUNCITOR
TÂMPLĂRIE PVC cu experiență. Telefon 0722.289.666.

ANGAJEZ MUNCITORI
CU EXPERIENȚĂ, ATELIER TÂMPLĂRIE PVC. Telefon 0740.099.621, 0731.131.603.

ANGAJEZ SPĂLĂTORI
AUTO cu experiență. Telefon 0742.176.693.

ANGAJEZ URGENT
PATISERĂ și VÂNZĂTOARE cu experiență. Telefon 0745.074.095, 0745.074.096.

ANGAJEZ VÂNZĂTOARE
MAGAZIN ALIMENTAR, Micălaca. Telefon 0723.511.265.

ANGAJEZ VÂNZĂTOARE
pentru KEBAB. Telefon 0744.607.088.

ANGAJEZ ZIDARI,
ZUGRAVI, MUNCITORI în CONSTRUCȚII. Telefon 0742.770.760.

ATELIER AUTO
angajează MONTATOR PARBRIZE ȘI GEAMURI LATERALE. Telefon 0745.519.662.

CASĂ DE
SCHIMB angajează CASIERĂ. Telefon 0744.223.858.

CASĂ DE
SCHIMB VALUTAR angajează CASIERI. SALARIU 1200 RON. Telefon 0722.336.204.

COMPANIE DISTRIBUȚIE
materiale electrice angajează AGENT VÂNZĂRI AR/BH/TM, 0232.260.011, oana.classic@gmail. com.

DEPOZIT DE
mobilă angajează MANIPULANT MARFĂ. Salar 8 milioane + bonuri de masă. Informații la adresa: Parc Industrial UTA, hala 23 sau la telefon 0357/422.959.

FAST-FOOD
angajează PERSOANĂ pentru SERVIRE cu experiență și absolvenți promoția 2008. Telefon 0766.491.957.

FIRMĂ CU
capital străin angajează REPREZENTANT ZONAL și MANIPULANT MARFĂ. Informații la telefon 0257/289444 sau e-mail: office@mueller-kerzen.ro

FIRMĂ CURĂȚENIE
MECANIZATĂ angajăm PERSONAL. Salariu 650 Ron. Telefon 0731.290.532.

FIRMĂ DE
curierat angajăm OPERATOR CALCULATOR și PERSOANĂ cu carnet de conducere categoria B. Telefon 0745.604.128.

RESTAURANT ZONĂ
centrală angajăm PIZZAR, FEMEIE CURĂȚENIE. Telefon 0740.837.555.

RESTAURANTUL DIN
Gara Arad angajează BUCĂTĂREASĂ. Telefon 0257/231942, 0740.504.073, 0721.373.786.

SC ANGAJEAZĂ
MUNCITORI NECALIFICAȚI, MANIPULANȚI MARFĂ în MAGAZIE. Telefon 0749.151.405.

SC ANGAJEAZĂ
INSTALATORI. Informații la telefon 0745.544.469.

SC ANGAJEAZĂ
MUNCITORI CALIFICAȚI și NECALIFICAȚI în TÂMPLĂRIE PVC și ALUMINIU. Telefon 0257/253837, 0788.254.735.

SC ANGAJEAZĂ
MUNCITORI pentru PRODUCȚIE din Sânleani, Livada, Zimand, 0745.857.047.

SC ANGAJEAZĂ
TINERI ABSOLVENȚI pe perioada verii sau pe termen nelimitat. Program 6 ore, salar începând de la 300-400 $ + bonusuri avantajoase. Telefon 0721.533.886, 0740.391.249.

SC ANGAJEAZĂ:
ȘOFERI DISTRIBUITORI. Cerințe: permis categoria B minim de 1 an, domiciliu în Arad, -GESTIONAR MAGAZIE produs finit, -BRUTARI și AMBALATORI- cu sau fără experiență, -VÂNZĂTOARE. Informații la telefon 0730.030.121.

SC ANGAJEZ
SPĂLĂTORI AUTO. Ofer salarii și condiții de lucru avantajoase. Informații telefon 0724.373.708.

romjob.ro
AICI E LOCUL CARIEREI TALE
PORTAL NATIONAL DE LOCURI DE MUNCĂ

SC ANGAJEZ
INSTALATOR, 0257/243176, 0744.471.933.

SC ANGAJEZ
ZUGRAVI și DULGHERI, 0724.437.101.

SERVICE AUTO
angajează 2 TINERI cu posibilitatea de calificare la locul de muncă. Informații telefon 0257/274461, 0744.531.882.

SOCIETATE COMERCIALĂ
angajează BRUTAR (COCĂTOR), cuptor pe vatră. Telefon 0741.143.293.

SOCIETATE COMERCIALĂ
angajează DULGHERI, FIERAR BETONIȘTI, și ZIDARI. Număr telefon 0257/338230, 0762.240.472.

SOCIETATE COMERCIALĂ
angajează MUNCITORI, salar atractiv, bonuri masă. Telefon 0749.151.405.

Chirii spatii comerciale (88)

DAU ÎN
chirie SPĂLĂTORIE în Alfa utilată, suprafață 1000 mp, patru posturi de LUCRU BIROU SALĂ DE AȘTEPTARE, 1000 Euro lună, 0744.434.598.

ÎNCHIRIEZ (VÂND)
SPAȚIU COMERCIAL, Confecții, 66 mp, gaz, trifazic, 0722.257.409.

ÎNCHIRIEZ SPAȚIU
COMERCIAL, central, 75 mp, vitrină, 900 Euro. Telefon 228411.

ÎNCHIRIEZ SPAȚIU
COMERCIAL CU VITRINĂ, 80 mp, Vlaicu (UTA), 1200 Eu. Telefon 0744.849.390.

ÎNCHIRIEZ SPAȚIU
COMERCIAL ultracentral, 280 mp. Telefon 0722.344.810.

ÎNCHIRIEZ SPAȚIU
COMERCIAL, ULTRACENTRAL, DEMISOL, 25 mp. Telefon 0722.487.092, 0770.519.765.

Vanzari diverse (103)

- **Cazan țuică** cu răcitor - 500 lei. Telefon 0721.085.493, 0723.583.238.
- **Masă biliard**, vană duș cu ramă și perdea, chiuvetă porcelan, cărucior invalid german, cărucior pentru cumpărături. Telefon 0257/287335.
- **Mașină de** cusut Super, trifazic, în stare bună, preț convenabil, 0257/287940, 0721.968.422.
- **Oale cu** capace inox Kaiserkoch Germany 700 RON. Telefon 0257/286530.

INFORM MEDIA

INFORM MEDIA, editorul cotidianelor Jurnal arădean și Arad Expres, parte a grupului multinațional Inform Media, care își desfășoară activitatea în domeniul presei locale tipărite

CAUTĂ
distribuitori presă (în cutii poștale)
pentru localitățile: Lipova, Neudorf, Frumușeni și Fântânele

Cerințe:
- seriozitate
- dinamism
- conștiinciozitate

Se oferă:
- salar atractiv
- timp de lucru 2 ore

Informații suplimentare la telefon: 0257/281.802 sau 0728.284.737

- **Poartă din** fier cu ușă și 3 stâlpi. Telefon 235766.
- **Sobă gătit** Vesta din teracotă (comandă), cazan baie focar, 0740.218.519.
- **Sobe teracotă** complete, căruță țărănească, boilere electrice. Telefon 0723.165.374, 0357/435883.
- **Urgent și** avantajos aparat bronzat, Hapro, lumina 48X L intensiv. Telefon 0745.818.447.

Vanzari electro (104)

ABSOLUT: SUPER
OFERTĂ! Vindem CASE MARCAT FISCALE, CÂNTARE ELECTRONICE, str. Ineului 29. Telefon 0257/338300, 0745.669.550, 0728.146.751. Plata și în rate.

Cumparari diverse (108)

- **Achiziționez obiecte** vechi, mobilier, tablouri, candelabre, argintărie, cărți, monede, decorații, viori, corespondență, jucării, covoare, militare, etc. Telefon 0357/800479, 0722.825.518.
- **Calorifere din** fontă, pene de gâscă, fier vechi, caroserii, neferoase, 0742.299.805, 0257/210480, 0749.974.783.
- **Cupru, alamă**, aluminiu la prețuri foarte bune. Telefon 0755.926.188, 0746.758.861.

Preluarea anunțurilor pentru următoarea zi se face până la ora 18,00.

- **Documente, corespondență, cărți poștale ilustrate-vederi, diplome, fotografii pe carton cu personalități din zona Aradului, autografe, hârtii cu valoare, insigne, monede, medalii, decorații, toate apărute până în 1945. Telefon 0744.784.443.**

Program mica publicitate:

Arad, B-dul Revoluției, nr.81
luni-vineri: 8,00-19,00
sâmbătă: închis
duminică: 9,00-13,00

Arad, str. Poetului, nr. 1C
luni-vineri: 9,00-16,00

Motorul de căutare locuri de muncă potrivit pentru tine !

ARAD ONLINE
www.aradon.ro

PE SCURT

• **Bacteria Prevotella.** Cercetătorii britanici au descoperit o nouă specie de bacterie în cavitatea bucală umană, iar această descoperire ar putea fi benefică pentru dezvoltarea unor noi tratamente pentru carii şi gingivită.

Festival. S-a deschis a cincea ediţie a Festivalului Inernaţional de Body-painting de la Mainz, Germania. Tematica din acest an este „descoperă noi lumi". (Foto: EPA)

Poluare cu dioxid de sulf

Sofia (MF) - Aproximativ 500 de persoane din oraşul bulgar Plovdiv au fost evacuate duminică seara, după ce o staţie de monitorizare a detectat că nivelul de dioxid de sulf a depăşit limita maximă admisă. Substanţa poluantă s-a scurs dintr-o cisternă parcată în curtea unei fabrici închise. Autorităţile au dat asigurări că vieţile locuitorilor nu sunt în pericol.

De la o entorsă

Londra (MF) - Madonna a fost obligată să îşi amâne petrecerea prin care va sărbători împlinirea a 50 de ani din cauza faptului că a suferit o entorsă la gleznă în timpul unor repetiţii pentru noul său turneu mondial.

Cântăreaţa intenţiona să organizeze o petrecere în Wiltshire. Printre invitaţi se numără şi autorităţile care au ajutat-o în procesul de adopţie a băieţelului David Banda, din Malawi.

Clooney (Foto: FAN)

Clooney, consilier

Washington (MF9 - Actorul George Cloney este unul dintre consilierii neoficiali ai lui Barack Obama, candidatul la preşedinţia SUA, oferindu-i acestuia sfaturi pe diferite teme, de la limbajul corpului, la problemele din Irak. Reprezentanţi din interiorul Partidului Democrat au mărturisit că Obama şi Clooney ţin legătura prin SMS şi email-uri şi vorbesc la telefon cel puţin de două ori pe săptămână.

Puiul de flamingo aparţine parcului safari Beekse Bergen din satul olandez Hilvarenbeek. Este primul pui care apare în ultimii opt ani. (Foto: EPA)

Pelerina invizibilităţii

New York (MF) - Cercetătorii au realizat două noi tipuri de materiale care reflectă lumina în mod diferit, ceea ce aduce mai aproape de realitate dispozitivul supranumit „pelerina invizibilităţii". Unul dintre materiale foloseşte o plasă din straturi metalice care reflectă în sens invers direcţia luminii, în timp ce al doilea foloseşte fire minuscule de argint. Componenţa ambelor materiale poate fi analizată la scară nanometrică. Ambele creaţii ale oamenilor de ştiinţă sunt numite metamateriale, structuri realizate artificial, care au proprietăţi ce nu se întâlnesc în natură, cum ar fi indicele de refracţie negativ. Aplicaţia imediată a noilor tipuri de materiale poate fi apariţia de dispozitive optice superioare.

Face provizii de şampanie

■ Actorul britanic Daniel Craig alimentează speculaţiile cum că ar urma să se căsătorească.

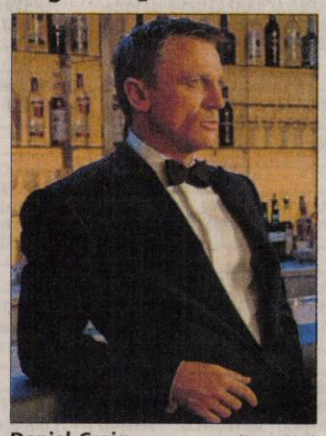

Daniel Craig (Foto: FAN)

Londra (MF9 - Daniel Craig a fost văzut plecând dintr-un magazin, încărcat cu o ladă de şampanie vintage. Presa britanică informa, în martie, că interpretul rolului James Bond a declarat că se va căsători cu iubita sa, Satsuki Mitchell, după ce va încheia filmările la cel mai recent lungmetraj al său, „Quantum of Solace".

Filmul, a 22-a parte a francizei „James Bond", a cărui lansare este programată pentru 31 octombrie, se află în prezent în post-producţie. Actorul în vârstă de 40 de ani se pare că a făcut o „comandă consistentă" de sticle de şampanie Bollinger, la un magazin din centrul Londrei. Managerul magazinului a declarat, însă, că actorul este un client fidel, care doar a profitat de o ofertă specială ce exista la şampanie. „Şase sticle la preţul de cinci", a precizat acesta. Craig şi Mitchell, în vârstă de 29 de ani, nu şi-au confirmat oficial logodna, însă frumoasa producătoare americană a fost văzută purtând o bijuterie cu diamant pe degetul inelar.

În 1992, Craig s-a căsătorit cu actriţa Fiona Loudon, cu care are o fiică, Ella. După divorţul care a survenit doi ani mai târziu, actorul a fost implicat într-o relaţie, care a durat şapte ani, cu actriţa germană Heike Makatsch.

Încoronat pentru trei zile

Dublin (MF) - Un ţap a fost încoronat, pentru o perioadă de trei zile, regele Irlandei, la un festival anual ce datează de sute de ani, în oraşul Killorglin.

Atracţia Festivalului Puck o reprezintă ţapul, care este adus din munţii din împrejurimi şi plimbat prin oraş, acompaniat de o fanfară, înainte de a fi încoronat rege pentru trei zile.

Originile sărbătorii rămân necunoscute, dar aceasta este celebrată în fiecare an, între 10 şi 12 august. O legendă spune că mai multe capre de munte au alertat locuitorii din Killorglin în momentul în care liderul britanic Oliver Cromwell plănuia un atac asupra zonei, în secolul XVII. Alte legende datează chiar din vremuri precreştine.

Cel puţin 100.000 de vizitatori sunt aşteptaţi la sărbătoare, anul acesta, unde vor putea vedea şi spectacole cu vite şi cai.

Andreea este sociabilă, amuzantă şi uneori timidă.
www.aradon.ro
(Foto: Studio Roberto Franco)
Angel Events

Cântă pentru Cerbul de Aur

■ Tony Poptămaş & Desperado, Răzvan Krivach şi Dragoş Chircu intră în competiţie.

Tony Poptămaş va cânta alături de Desperado şi Alexandra Ungureanu (Foto: FAN)

Bucureşti (MF) - Tony Poptămaş & Desperado feat. Alexandra Ungureanu, Răzvan Krivach şi Dragoş Chircu au fost desemnaţi reprezentanţi ai României la Festivalul Internaţional Cerbul de Aur 2008, în urma unei selecţii finale ce a avut loc duminică seara, în emisiunea „Taverna estival", de la TVR.

Aceştia au fost aleşi dintr-un total de şapte concurenţi, care i-a mai inclus pe Alin Văduva, Annamari Dancs, Florentina şi Provincialii.

Tony Poptămaş & Desperado feat. Alexandra Ungureanu, Răzvan Krivach şi Dragoş Chircu vor concura în cadrul Festivalului Internaţional Cerbul de Aur 2008, care se va desfăşura în perioada 3 - 8 septembrie la Braşov, alături de 27 de cântăreţi din străinătate. Ultima ediţie a festivalului a avut loc în septembrie 2005. În 2006, TVR a anunţat că festivalul îşi va schimba locul de desfăşurare pentru „reinventarea brandului", pentru ca mai apoi să anuleze complet evenimentul, motivând lipsa unui buget aferent, Televiziunea Publică implicându-se în derularea mai multor proiecte de anvergură, precum „TVR 50" sau Eurovision Junior.

Alexandru Sassu, preşedinte-director general al SRTv, a anunţat încă din decembrie 2007 că, pentru Festivalul Cerbul de Aur, care în 2008 a împlinit 40 de ani de la debut, conducerea SRTv a decis să pregătească „ceva special". Festivalul a avut parte de o istorie sincopată, fiind întrerupt în anul 1972 şi reluat abia în 1992.

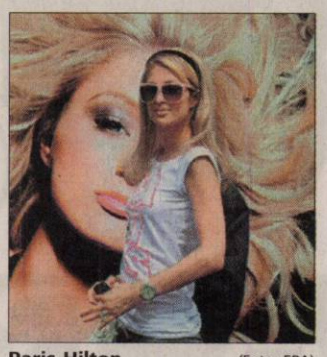

Paris Hilton (Foto: EPA)

Va avea un club în Las Vegas

Londra (MF) - Paris Hilton, starleta al cărei nume este asociat cu produse care se vând în întreaga lume - de la parfumuri la haine de lux - îşi încearcă norocul ca antreprenor, urmând să deschidă un club de noapte în Las Vegas, scrie cotidianul britanic Mirror.

Petrecăreaţa Paris Hilton, moştenitoarea celebrului lanţ hotelier, a preluat de curând o clădire în Las Vegas, pe care plănuieşte să o transforme într-un nou club de noapte. Paris a investit deja 6,2 milioane de dolari pentru a redecora interiorului clădirii, accesorizându-l cu imprimeuri leopard. Paris vrea să insufle spaţiului o atmosferă decadentă, stilată, dar şi cu imprimeuri animale.

Cursă. La Geneva a avut loc duminică o cursă între chelneri. 75 de participanţi au fugit cu o tavă cu două pahare şi două sticle pe un traseu de 1,6 kilometri. (Foto: EPA)

INVESTIRE
Astăzi, Mihaela Vasil depune jurământul de parlamentar **/p. 5**

TABĂRĂ
Peste o sută de copii din Constanța, Caracal, Curtici, și Buzău - în Tabăra Moneasa **/p. 5**

SMS-URI
Numele candidatului democrat la postul de vicepreședinte, prin SMS **/p. 7**

RECTIFICARE
Consilierii locali au aprobat o rectificare de miliarde de lei **/p. 3**

Astăzi: 160 locuri de muncă /p. 12

JURNAL ARĂDEAN

FONDAT 1989
APARE LA ARAD
☎ 0257/281.802
Anul XX, nr. 5512
16 pagini • 90 bani

Miercuri
13 august 2008

E-MAIL:
redactia.jurnalaradean@informmedia.ro
adevaruldearad@informmedia.ro

publicitate.jurnalaradean@informmedia.ro
publicitate.adevaruldearad@informmedia.ro

Vreme frumoasă, cer senin, soare.

35°C

Dimineața · La prânz · Seara

Sabie de bronz

Beijing (A.H.) - Ieri, Mihai Covaliu a cucerit a doua medalie olimpică pentru România: bronz la sabie. **/p. 9.**

Spitalul, pe linie moartă

■ Aradul nu și-a făcut loc în prima listă de licitație pentru noile spitale județene.

ADRIANA BARBU
adriana.barbu@informmedia.ro

Arad - Nu suntem printre primii nici în problema ridicării noului Spital Județean, deși promisiunile au fost și aici cu duiumul. Construcția noului spital județean în vecinătatea Zonei Industriale Zădăreni mai are de așteptat, căci Ministerul Sănătății nu a stabilit încă nici cine va ridica unitatea sanitară. Ministerul a demarat licitațiile pentru construirea unor noi spitale, însă la licitat nu a intrat și unitatea medicală din Arad, ci doar nouă din cele 32 de spitale despre care ministrul Nicolăescu susținea că se vor inaugura în următorii patru ani. Lansate la jumătatea lunii iulie, licitațiile au vizat doar spitalele din Alba, Sibiu, Mehedinți, Brașov și Hunedoara, precum și două spitale orășenești și două comunale. Până când Guvernul va organiza și licitația pentru unitatea arădeană, autoritățile și managerii de spitale își fac calcule privind secțiile care vor fi mutate dintr-o clădirea în alta. Și bursa zvonurilor a prins viață pe acest subiect. Cel mai interesant dintre zvonuri vorbește de faptul că Primăria Arad are de gând să demoleze Spitalul Municipal pentru a folosi în cu totul alt scop terenul situat în buricul târgului și în vecinătatea Pieței Mici (piață pentru care executivul are de ani buni alte planuri). **/p. 3**

Printre copaci. Furtuna de vineri seara a dărâmat copacii situați în zona locurilor de joacă de pe malul Mureșului, iar de atunci până acum nimeni nu a mai intervenit pentru a îndepărta crengile rupte și tulpinile căzute. (Foto: Șt. Matyaș)

Somații

Arad (A.P.) - Direcția Generală a Finanțelor Publice Arad a emis peste 4.500 de somații în vederea recuperării datoriilor către bugetul de stat. Pe lângă aceste avertizări DGFP Arad a sechestrat zece bunuri mobile și nouă imobile și a blocat 1.849 conturi bancare, cu valoare totală de 9.453.681. **/p. 5**

Reușită

Arad (L.S.) - UTA a reușit, aseară, să treacă de formația maghiară de primă ligă, Nyiregyhaza, cu scorul de 2-0, ambele goluri fiind marcate de Ibeh. Arădenii au dominat meciul în marea lui majoritate, mai ales în partea secundă și la final au fost aplaudați la scenă deschisă. **/p. 11**

(Foto: FAN)

Turci ascunși printre caise

Nădlac (C.M.) - 19 cetățeni turci au fost descoperiți, ieri dimineață, la Nădlac, într-un TIR cu caise. Cei în cauză sunt toți bărbați, cu vârste cuprinse între 18 și 49 ani, și au intrat legal în România prin diferite puncte de trecere a frontierei. Cetățenii turci intenționau să se deplaseze în Germania pentru a-și găsi un loc de muncă. **/p. 8**

JURNAL ARĂDEAN
Arad, Str. Poetului Nr. 1C
0257-281802
6 422225 000018

La Arad, afacerile cu hoteluri sunt în floare (Foto: Șt.Matyaș)

Aradul, în top la hoteluri

■ Deși plătesc maximum la taxa hotelieră, hotelurile din Arad stau extrem de bine la capitolul clienți.

Arad - Sunt taxați dur de către Primăria Arad, dar nu protestează prea tare pentru că le merge bine. Este vorba de patronii hotelurilor din municipiu care plătesc maximum care se poate percepe de către municipalitate pentru taxa hotelieră (5% din încasări), dar care au unitățile de cazare pline. Într-un clasament elaborat la nivel național, Aradul ocupă locul trei la gradul de acoperire hotelieră, un loc de invidiat pentru mai toate orașele din România. În evidențele Direcției Fiscale există 54 de unități de cazare care plătesc taxe hoteliere. În apărarea hotelierilor au sărit reprezentanții Consiliului Național al Intreprinderilor Mici și Mijlocii și consilierii opoziției, care au cerut, la momentul votării taxelor locale, o reducere a taxei hoteliere pentru cei care înfrumusețează zona din fața unităților de cazare, însă la vot taxa a rămas identică. **/p. 3**

Popa, în cărți

Arad (S.T.) - Fostul președinte al PSD Arad și fost primar al Aradului, Dorel Popa, este pe cale să ilustreze expresia „adio, dar rămân cu tine". Cu toate că ruptura dintre el și PSD părea definitivă, Popa ar putea să candideze pentru un post de parlamentar pe listele alianței PSD+PC. Dacă PC va avea un candidat sau doi, vor stabili Daniela Popa și Mircea Geoană.

RECLAMĂ

REMEMBER

13 august

1802 S-a născut poetul Nikolaus Lenau (m. 1850)
1863 A încetat din viaţă pictorul Ferdinand Victor Eugene Delacroix (n. 1798)
1899 S-a născut regizorul şi scriitorul sir Alfred Hitchcock (m. 1980)
1912 A încetat din viaţă compozitorul, pedagogul şi dirijorul Jules Emile Frédéric Massenet (n. 1842)
1917 A încetat din viaţă poetul Alexe Mateevici (n. 1888)

Alfred Hitchcock

1946 A încetat din viaţă Herbert George Wells, prozator, istoric şi sociolog englez (n. 1866)
1961 În noaptea de 12 spre 13 august a început ridicarea Zidului Berlinului
1998 A murit scriitorul Julien Green
1999 A încetat din viaţă pictorul Ion Pacea (n. 1924)
2003 A încetat din viaţă Ed Townsend, compozitor şi producător (n. 1929)

BINE AŢI VENIT!

• Madarasz Alexandra, Covaci Denis, Bolovan Evelin-Beatrice, Ciurar Adi-Denis, Petrovici Maria-Sara, Lingurari Alexandru, Jivan Aron Bogdan, Sava Patricia-Maria.

AU PLECAT DINTRE NOI

Irinescu Nicolae (n.1953), Kertesz Francisc Ludovic (n.1936).

ÎNTRERUPERI DE CURENT

• **Joi, 14 august. În municipiu:** h 8-17: Balastiera Micălaca; h 8.30-16: Calea Timişorii, Constituţiei, Ana Ipătescu, Popa Şapcă, Castanilor, Arinului, Crîngului, Zimbrului, Guttenbrunn, Cibinului, Triumfului, Zrenjanin, Labirint, Scurtă, Eroul Necunoscut, 9 Mai, Dacilor, Bistriţei, Paris, Mozart, Tot Şandor, Gh. Lazăr, Malul Mureşului, Romei; h 9-13: Zimbrului, Caransebeş, Gogol, Magheran, Crîngului, Calea Timişorii, Arinului, Zimbrului, Lugojului, S.C. Gambrinus, Castanilor, Constituţiei (p), Grupul Şcolar Forestier; h 9-15: Flieraş (p), Şezătorii (p); h 9-16: Intercoop Arad - Pui, Intercoop Arad - Taurine, Cantonul 429 SNCFR, Gabrian Ioan, S.C. POL KLIMEX S.R.L., S.C. SÎRCA ROMANIA S.R.L., S.C. MAMBO S.R.L. - Balastiera CET. **În judeţ:** h 9-14: Dezna - parţial, Buhani, Slatina de Criş; h 9-16: Curtici, Şimand - parţial.

TELEFOANE UTILE

☎ **INFORMAŢII TELEFONICE:** 056-931; ☎ **ROBOT:** 958; ☎ **APEL UNIC DE URGENŢĂ** (SALVARE, POLIŢIE; Pompieri): 112; ☎ **PRIMĂRIA MUNICIPIULUI ARAD:** Program de relaţii cu publicul (camera 5) luni-vineri între orele 8-20. Tel.: 284.744; tel. centrală: 281.850; ☎ **S.C. E.ON GAZ ROMÂNIA** - Sucursala Arad - Dispecerat şi intervenţie telefon: 218.928; 256.928; 0357/403.388; ☎ **DERANJAMENTE CURENT ELECTRIC:** 235.991; ☎ **INFORMAŢII CFR:** 231.777; ☎ **PROTECŢIA CONSUMATORULUI:** B-dul Revoluţiei, nr. 50. Telefon: 257.049; ☎ **GOSPODĂRIREA COMUNALĂ ARAD S.A.:** 270.352; 0729-009.033; 0257/270.352; ☎ **POLIŢIA DE FRONTIERĂ:** 959; ☎ **INFORMAŢII CFR:** 231.777

UNDE MERGEM în Arad

CINEMA

DACIA

• **N-am chef de nimic** (SUA), orele 11; 14; 17; 20.

ARTA

• **Dansul dragostei 2** (SUA) orele 15; 17; 20.

SĂRBĂTORI CÂMPENEŞTI

• „Nedeia almăşană" (în zilele de 16-17 august, la Almaş)
• „Zilele satului Ţipar (ediţia I, în zilele de 16-17 august, la Ţipar)

EXPOZIŢII

• Sala Clio (str. Horea, nr. 10): Expoziţia de pictură „Salonul de vară" a cenaclului „Ion Andreescu" Arad (9-17) • Complexul Muzeal Arad (Palatul Cultural, Piaţa G. Enescu 1): Expoziţie temporară „Arta vitaliului & Vitralii pictate prin încălzire; Expoziţii permanente: Istorie, Ştiinţele naturii (orele 9-17) • Galeria Alfa: Expoziţia „Interior stone work" de Julian & Ronald Chiu

SĂNĂTATE

• **CABINET GINECOLOGIC:** Arad, B-dul Decebal nr. 11 (lângă Hotel Aradul). CONSULTAŢII GRATUITE LA PERSOANE ASIGURATE. Programări telefon: 0729.823.522; 0723.643.581. • **MEDLINE SERVICE** - injecţii, pansamente, perfuzii, recoltări analize la domiciliu, 7 zile din 7. Tel. 0257.338.578; 0728.285.762; 0728.285.760. • **SPITALUL CLINIC JUDEŢEAN** are noi numere de telefon: 220.000; 220.001; 220.002; 220.003. • **URGENŢE STOMATOLOGICE:** Cabinetul de pe B-dul Decebal nr. 14 (vis a vis de Casa Armatei) are program NON-STOP. Tel. 0257.280.179; 0770.617.852 (nocturn). • **S.C. LABORMED MICLEA S.R.L.,** LABORATOR ACREDITAT ISO 15189, efectuează analize medicale în contract cu CAS Arad şi Casa OPSNAJ (gratuit) pe tot parcursul lunii, str. Andrei Mureşanu nr. 16. Telefon 228.855, B-dul Revoluţiei 12/18, telefon 228.089.

HOROSCOP

BERBEC
Încercaţi să nu întârziaţi la serviciu! S-ar putea să aveţi probleme de comunicare. Vă recomandăm să fiţi prudent în relaţiile cu colegii şi prietenii.

TAUR
Este posibil ca azi să vă fie ceva mai greu, din cauza neînţelegerilor cu un partener de afaceri.

GEMENI
S-ar putea să nu aveţi spor în activităţile intelectuale. Nu sunteţi în cea mai bună formă şi nici inspiraţie nu prea aveţi.

RAC
Astăzi ar fi bine să evitaţi întâlnirile de afaceri. La serviciu, încercaţi să nu vă amestecaţi în problemele care nu vă privesc!

LEU
Aveţi tendinţa să vă asumaţi prea multe responsabilităţi. Vă sfătuim să fiţi prudent la serviciu. Atenţie şi în afaceri. Bazaţi-vă pe intuiţie!

FECIOARA
Vă sfătuim să nu vă faceţi planuri de investiţii, s-ar putea să ramâneţi dezamăgit. Evenimentele neprevăzute care apar de dimineaţă vă dau peste cap.

BALANŢĂ
S-ar putea să vă bulverseze neînţelegerile cu o femeie mai în vârstă. Vă sfătuim să nu vă enervaţi. Nu vă impacientaţi dacă nu reuşiţi să rezolvaţi o problemă financiară!

SCORPION
Intenţionaţi să începeţi ceva nou, dar sunteţi prea nerăbdător. Graba strică treaba! Vă sfătuim să evitaţi discuţiile în contradictoriu.

SĂGETĂTOR
Azi nu sunt recomandabile întâlnirile cu prietenii şi nici deciziile importante în privinţa problemelor sentimentale.

CAPRICORN
De dimineaţă este posibil să fiţi supărat din cauza piedicilor care vă provoacă întârzieri. Nemulţumirile şi nervozitatea pot să vă pună într-o lumină nefavorabilă.

VĂRSĂTOR
Sunteţi hotărât să rezolvaţi mai multe treburi deodată, deşi la prima vedere este imposibil.

PEŞTI
Astăzi s-ar putea să vă nemulţumească tot ce se întâmplă în jur. Suportaţi greu glumele colegilor, aveţi impresia că munciţi mai mult decât ceilalţi.

„Jurnal arădean" vă ascultă

La telefonul 280.943, între orele 10.00-13.00, redactorul nostru vă stă la dispoziţie.

Arad (C.A.) - **P.C.,** din Arad: „Lângă Palatul Administrativ este o gură de canal pe care nu e bine fixat capacul. Astfel, la fiecare trecere a unei maşini se face un zdrăngănit de toată frumuseţea, ca să nu mai vorbim de pericolul de a cădea vreo maşină, de a-şi rupe puntea sau roţile. Este inadmisibil aşa ceva în buricul târgului". Cititorul nostru ne-a mai sesizat de asemenea şi faptul că unul dintre ceasurile din turnul clădirii nu funcţionează de o bună perioadă de timp, aspect sesizat de altfel şi de alţi cititori ai cotidianului nostru.

M.D. din Arad, ne-a sunat la redacţie pentru a se plânge şi domnia sa, în numele mai multor locuitori din zona Fortuna de mafia existentă în piaţa agro-alimentară recent renovată. „Este ceva de nedescris modul în care se organizează şi funcţionează aceşti bişniţari care impun preţurile pe care ei le vor. Dacă vine o bătrână cu vreo 3 morcovi la vânzare, nu are loc de ei.

Chiar nimeni nu poate să-i verifice şi să ia vreo măsură împotriva lor? Noi trebuie să plătim pentru produse ce preţuri vor ei!", s-a plâns cititoarea noastră în speranţa că instituţiile abilitate vor demara nişte acţiuni de verificare şi sancţionare a acestora.

Domnul **Petcu,** din Arad, doreşte să afle unde anume este sediul Partidului România Mare din Arad. „Şi eu şi alţi vecini de ai mei dorim să ne înscriem în acest partid şi am vrea să ştim unde anume este sediul", susţine cititorul nostru.

Din nefericire, filiala arădeană a Partidului România Mare nu are un sediu.

CURS VALUTAR

Astăzi

Denumirea Valutei	BNR	BCR		BRD		San Paolo IMI BANK		Banca Românească		Banca Romexterra		Alpha Bank		Casa Schimb LUXOR	
		C	V	C	V	C	V	C	V	C	V	C	V	C	V
Euro	3,55	3,52	3,61	3,52	3,63	3,55	3,60	3,54	3,63	3,56	3,62	3,54	3,63	3,52	3,56
Dolar SUA	2,39	2,33	2,43	2,36	2,45	2,38	2,43	2,37	2,46	2,39	2,44	2,37	2,47	2,34	2,39
Forint	0,0149	0,0150	0,0160	0,0140	0,0160	0,0151	0,0160	-	-	0,0150	0,0158	-	-	0,0149	0,0153
Gram aur	65,72	55,87													

Biserica ortodoxă
Mutarea moaştelor Cuv. Maxim Mărt.; Odovania Praznicului Schimbării la Faţă

Biserica romano - catolică
Ss. Ponţian, pp. m. şi Hipolit, pr. m.*

Biserica greco - catolică
Sf. Maxim Mărturisitorul

Ziua precedentă

Arad	28°C
Lipova	27°C
Chişineu-Criş	26C
Săvârşin	29°C
Sebiş	28°C

Umiditate: 44%
Presiune:101 KPA
Precipitaţii: 0%
Vânt: 16 km/h
Direcţie vânt: S

Prognoza meteo pentru astăzi:

Temperaturile se vor situa între 21 şi 35 grade. Vântul va sufla cu 13 km/h, dinspre S.

VREMEA miercuri

21° minim — 35° maxim

http://meteo.aradon.ro
Prognoza meteo pentru Arad

Soarele răsare: 6:30
Soarele apune: 20:48

Fazele lunii:

01.08	8.08	17.08	24.08

Prognoza meteo pentru 3 zile:

Temperaturile minime vor fi cuprinse între 12 şi 21 grade, iar cele maxime între 28 şi 36 grade.

Temp. minime: 12 la 21°C
Temp. maxime: 28 la 36°C

miercuri
Însorit
Min.: 21°C
Max.: 35°C

joi
Însorit
Min.: 19°C
Max.: 36°C

vineri
Averse ploaie
Min.: 15°C
Max.: 34°C

sâmbătă
Parţial noros
Min.: 12°C
Max.: 28°C

JURNAL ARĂDEAN
Str. Poetului nr. 1C, Arad
Auditat de BRAT

Director editor: Mircea Ţişcă (8465)
Secretariat: 281802 (centrala), fax - 280655
Şef departament difuzare: **Carmen Csordas** - 281797
Şef departament vânzări: **Loredana Păun** (8464)
Marea publicitate: 280943
Mica publicitate: 210775
Tiparul executat la: SC Inform Media SRL, Calea Torontalului, DN 6, km 5,7, Timişoara

Redactor şef: Doru Sava (8418) **Responsabil de număr: Cosmin Mihuţa**
Secretar general de redacţie: Gabriela Groza (8417) **Departamente: Eveniment: Cosmin Mihuţa** (8411), Adriana Barbu (8410), Lucian Şerban (8412), Margareta Szegö (8403); **Politic: Simion Todoca** (8425); **Economic:** Andreea Pintea (8419); **Cultură, Învăţământ: Vasile Filip** (8428), Vasile Sărăndan (8401) ; **Social: Tristan Mihuţa** (8431), Diana Duţu (8429); **Judeţ: Doru Sinaci** (8446) **Sport: Daniel Scridon** (8427), Adrian Hărţău (8433), Leonard Sfâra (8434) ; **Foto: Ştefan Matyaş** (8402); **Tehnoredactare:** Ghizela Şerban (8452), Ramona Vidulescu (8451), Cristi Ciulei (8450); **Designer:** Evelyn Kovago.
REDACŢIE : tel. 281802 (centrala); fax 280655, 281797; e-mail:redactia.jurnalaradean@informmedia.ro, adevaruldearad@informmedia.ro, publicitate.jurnalaradean@informmedia.ro, publicitate.adevarul@informmedia.ro

PE SCURT

• **Fiii satului.** Parohia Ortodoxă Căpruţa şi Primăria Bârzava invită fiii satului vineri, pe 15 august, cu ocazia Hramului Bisericii la o întâlnire duhovnicească. La ora 10.00 va avea loc Sfânta Liturghie, la 15.00 Sfântul Maslu, la ora 17.00 masa festivă, iar la ora 19.00 serbarea câmpenească. Toţi fiii satului sunt aşteptaţi cu drag la această serbare, iar doritorii pot face donaţii pentru biserică în contul O58BTRL00201202172616XX.

COMENTARIUL ZILEI

Ticăloşia impozitelor şi taxelor

COSMIN MIHUŢA
cosmin.mihuta@informmedia.ro

Primăria Arad, prin stimaţii noştri edili, îşi bat joc de cetăţenii municipiului de doi-trei ani de zile, în chestiunea impozitelor şi taxelor locale. Deşi, an de an, ni se serveşte povestea cu „impozitele nu s-au mărit", cetăţenii municipiului scot din buzunar tot mai mulţi bani pentru birurile impuse de Primărie. Invenţia edililor de a învârti străzile municipiului, de a le muta dintr-o zonă, în alta (de fiecare dată, bineînţeles, superioară) este, de fapt, o bătaie de joc la adresa arădenilor. O încercare de a-i minţi pe cetăţeni, de a-i păcăli, de a le crea iluzia că de fapt administraţia are grijă de ei şi nu-i împovărează cu cheltuieli suplimentare. În realitate, totul e o ticăloşie, ca să folosim expresia preferată a primului „lup de mare" al ţării.

Ultima hotărâre cu privire la taxele şi impozitele locale, pentru 2009, nu face nici ea excepţie de la regulă. Şi de data aceasta, edilii s-au jucat de-a zonele, mutând după bunul plac străzile, dintr-un loc în altul, pentru ca oamenii să plătească mai mulţi bani, să fie la buget fonduri de aruncat pe tot felul de lucrări executate (prost) de prieteni. Strada pe care locuiesc, spre exemplu, a fost trecută din zona C, în zona B. Aşa, peste noapte. În patru ani de mandat glorios al primarului Falcă, nu s-a mişcat un fir de iarbă pe această stradă. N-avem asfalt mai bun, nu există alte trotuare, nu s-a investit în reţele de canalizare, apă, gaz, curent etc. Cu excepţia faptului că mai bine de şase luni am stat fără bec în faţa casei, în ciuda nenumăratelor telefoane date ca simplu cetăţean la Primărie, la biroul de reclamaţii, pe această stradă nu s-a schimbat nimic. Sunt convins că sunt şi alte străzi în aceeaşi situaţie. Că s-au făcut astfel de şmecherii şi în alte zone ale municipiului.

Şi uite aşa, de trei ani, domnul Falcă nu ne-a mărit impozitele. Atâta că noi plătim mai mult. Fără să beneficiem de nimic în plus. Mai greu va fi de la anul, când nu prea mai au cum să mute din nou străzile dintr-o parte în alta, pe hârtie. Sunt convins, însă, că edilii noştri vor rezolva rapid şi această problemă. Când vine vorba de jupuit cetăţenii, sunt maeştri în a găsi soluţii.

Angajaţii BCR în grevă japoneză

Arad (M.F.)- Angajaţii BCR intră, de miercuri, într-o grevă japoneză de trei zile, nemulţumiţi de programul de lucru, neplata orelor suplimentare, nerespectarea repausului săptămânal şi inegalităţile salariale, a declarat preşedintele Federaţiei Sindicatelor Independente din instituţia bancară, Ciprian Ionescu. „Majoritatea salariaţilor BCR îşi încep munca la ora 9.00 şi o termină în jurul orei 20.00, fără a li se plăti orele suplimentare sau a fi compensate cu timp liber. Foarte mulţi angajaţi şi-au luat concedii medicale din cauza stresului prea mare", a spus Ciprian Ionescu.

AICI E LOCUL CARIEREI TALE!
www.romjob.ro
PORTAL NAŢIONAL DE LOCURI DE MUNCĂ!

Aradul, în top trei la hoteluri

Deşi plătesc maximum la taxa hotelieră, hotelurile stau extrem de bine la capitolul clienţi.

ADRIANA BARBU
adriana.barbu@informmedia.ro

Arad - Sunt taxaţi dur de către Primăria Arad, dar nu prea protestează pentru că le merge bine. Este vorba de patronii de hoteluri din municipiu care plătesc maximum ce se poate percepe de către municipalitate la taxa hotelieră (5% din încasări) însă nu au protestat vehement niciodată. Şi aceasta pentru că unităţile de cazare din Arad merg de la bine la foarte bine. Alte câteva hoteluri au deja elaborate planurile urbanistice de detaliu şi se vor pune pe picioare în viitorul apropiat, dar în pofida acestui fapt loc pe piaţă mai este. Într-un clasament elaborat la nivel naţional, Aradul ocupă locul trei la gradul de acoperire hotelieră, un loc de invidiat pentru mai oricare oraş din România.

Tocmai această poziţie din clasament a fost invocată de primarul Gheorghe Falcă la momentul la care consilierii opoziţiei au cerut reducerea taxei hoteliere de la maximum de 5% până spre minimum de 1%. La momentul votului impozitelor locale din 2009, taxa a rămas însă aceeaşi - 5% din încasări.

Câteva proteste... hoteliere

În apărarea intereselor hotelierilor arădeni au sărit reprezentanţii Consiliului Naţional al Intreprinderilor Mici şi Mijlocii, care au cerut o reducere a taxei hoteliere pentru cei care înfrumuseţează zona din faţa unităţilor de cazare. Hotelurilor şi motelurilor ar urma să li se restituie, ca atare, până la 3% din taxa hotelieră. Propunerea „adoptată" de consilierul Tiberiu Dekany nu a trecut însă de consiliu, deşi fostul vice a mizat tocmai pe justificarea executivului local pentru a-şi apăra propunerea. „Chiar dacă această taxă nu o plătim noi arădenii, ci cei care vin să se cazeze, ea este la limita maximă de 5%. Cred că 3% ar fi rezonabil pentru că trebuie să ne gândim şi la o strategie de a atrage turiştii". Replica nu s-a lăsat aşteptată. Primarul Gheorghe Falcă a amintit de topul în care Aradul ocupă locul trei la acoperirea hotelieră şi a subliniat că aceasta înseamnă că „hotelurile din Arad merg bine". Cum nici un patron nu a venit să-şi apere veniturile, voturile aleşilor au curs în direcţia dorită de primărie.

Hotelurile din Arad sunt pline ochi de turişti (Foto: Şt-.Matyaş)

PESTE 50 DE UNITĂŢI

În municipiul Arad, în evidenţa Direcţiei Fiscale sunt nu mai puţin de 54 societăţi care au ca obiect principal de activitate cazarea turiştilor şi care plătesc taxa hotelieră. Peste zece unităţi de cazare sunt deja schiţate pe hârtie şi aşteaptă să fie ridicate în municipiu.

Ameninţaţi de curentul electric

Arad (I.C.) - O familie de pe strada Oituz stă de peste o săptămână cu consola de curent smulsă de pe casă, reprezentanţii firmei ENEL rămânând nepăsători la numeroasele telefoane date de membrii familiei pentru rezolvarea problemei. Familia Savu s-a trezit cu consola de curent de pe casă smulsă după ce un TIR a dat în stâlpul de electricitate din faţa locuinţei lor. Şoferul TIR-ului a lovit stâlpul de două ori, mişcându-l serios de la loc, fapt ce a dus la smulgerea consolei. În urmă cu două zile un alt TIR a lovit stâlpul mişcându-l şi mai mult din loc. Membrii familiei Savu spun că au sunat într-una la ENEL însă firma nu au dat niciun semn că ar dori să rezolve problema consolei.

ARAD ONLINE **www.aradon.ro**
Aici mai multe foto şi video

Stâlpul şi consola cu probleme (Foto: V. Zărăndan)

Aleşii au votat pentru alocaţii bugetare de miliarde (Foto: Ş.Matyaş)

Rectificări de miliarde

Arad (A.B.)- Peste 70 de miliarde de lei vechi au fost alocate la ultima rectificare bugetară pentru lucrarea de reabilitare a liniilor de tramvai şi a principalelor artere de circulaţie din Arad, lucrare realizată pe creditul BERD. Alte 50 de miliarde de lei vechi s-au îndreptat spre reabilitarea reţelelor termice. Dacă cele 7,2 milioane de lei noi destinaţi transportului urban au fost luaţi de la alte lucrări realizate pe credite , banii pentru modernizarea reţelelor termice vin din sumele prevăzute la capitolul cheltuieli pentru alte lucrări. O altă sumă importantă a fost alocată pentru blocurile sociale de pe strada Tarafului - 2 milioane lei noi. Întocmirea cadastrului edilitar şi imobiliar al Aradului a primit 300.000 RON, locurile de joacă din Arad 250.000 RON, iar 600.000 RON s-au dus, din nou, spre Ştrandul Neptun.

ARAD ONLINE **www.aradon.ro**
Aici rectificare buget

RECLAMĂ

download rectificare buget

PE SCURT

• **Ziua Felnacului.** Primarul de Felnac, Nicolae Selegean, vicele Augustin Rastatter şi directoarea Căminului Cultural, Marinela Mihailovici, au pregătit pentru ziua de 15 august un program deosebit în cinstea Sărbătorii comunei Felnac. Manifestările încep la ora 15,00, pe platoul din centrul comunei, unde va avea loc parada portului popular.

SUDOKU

Reguli:

În fiecare bloc sunt câteva cifre între 1 şi 9, stabilite dinainte. Acestea trebuie completate cu cifrele lipsă, în aşa fel încât fiecare număr să figureze o singură dată. De asemenea, cifrele de la 1 la 9 trebuie să figureze o singură dată atât pe rândurile orizontale cât şi pe coloanele verticale ale celor nouă blocuri luate împreună.

ÎNCEPĂTORI

8	3					4		5
	7	5	3				9	8
4			5	2			1	
			1		2	5	7	
		9		4		1		
	5	1	9		7			
	2			1	3			6
3	6				9	8	4	
5		8					3	2

AVANSAŢI

	9				1			3
6			4		2			
					5	1	8	
	2		3					5
						7	9	
1	5	9						
		6		7				
		8		2			4	9
2			5				7	

Soluţia jocului din numărul precedent

ÎNCEPĂTORI

4	5	2	6	1	8	3	9	7
8	9	1	5	7	3	6	2	4
3	7	6	2	4	9	1	8	5
5	6	7	4	8	2	9	3	1
9	8	4	3	5	1	2	7	6
1	2	3	7	9	6	4	5	8
7	3	5	1	2	4	8	6	9
6	4	9	8	3	7	5	1	2
2	1	8	9	6	5	7	4	3

AVANSAŢI

4	7	1	9	3	2	8	5	6
5	2	3	1	8	6	9	4	7
6	9	8	7	5	4	1	2	3
9	3	7	2	4	1	6	8	5
2	1	4	8	6	5	7	3	9
8	5	6	3	9	7	4	1	2
1	8	9	5	7	3	2	6	4
7	6	5	4	2	8	3	9	1
3	4	2	6	1	9	5	7	8

Cuvinte norocoase!

Concursul „Cuvinte norocoase!" continuă. Completaţi toate integramele din perioada 4 august a.c. – 19 august a.c. şi trimiteţi-le, împreună cu un (singur) talon de concurs, pe care îl găsiţi alături, pe adresa Redacţiei (B-dul Revoluţiei nr. 81 sau str. Poetului nr. 1C), până în data de 27 august a.c. Plicurile cu cele 13 integrame completate şi talonul de concurs aferent, completat la toate rubricile, pot fi depuse şi direct la sediul redacţiei ziarului Jurnal arădean. În urma unei extrageri care va avea loc în data de 29 august a.c., cel mai norocos fidel al integramelor va câştiga un obiect de uz casnic. Extragerea va avea loc în prezenţa unei comisii. La acest concurs nu pot participa angajaţii Inform Media şi nici rudele acestora de gradele I şi II.

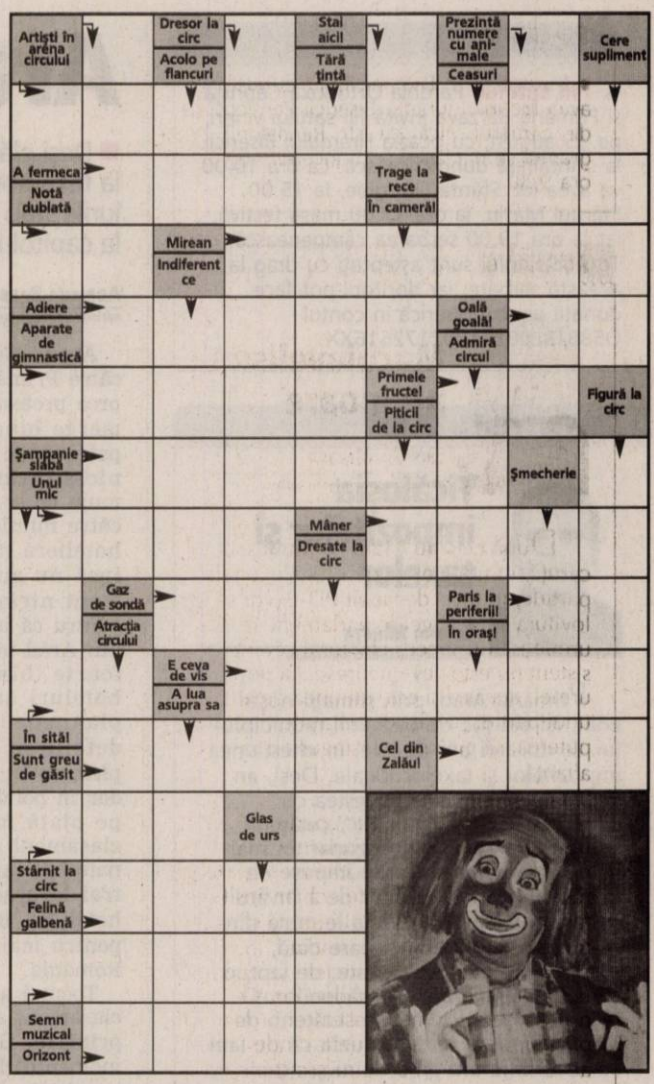

Soluţia integramei din numărul precedent: C – SEA – I – NOTE – FETE – DASCAL – R – BAC – CRETA – STI – AVE – DI – RO – AZI – I – FINE – AN – EPOS – XA – V – RI – BANCA – LE – PICTAT – MIA – TEMA – MINGI – ASIN – IN – NE – TRAC

Nume.....Prenume.....
Adresa.....
Tel.....Localitatea.....
Sunteţi abonat la Jurnalul arădean? DA ☐ NU ☐

REŢETA ZILEI

Raţă în cinci culori

Ingrediente: 400 g piept de raţă, 2 linguri sos de soia , 2 lingură vin de orez, 1 lingură amidon, 1 lingură ulei de susan, 1 linguriţă condimente, 1 linguriţă zahăr brun, 1 căţel de usturoi, 3 linguri de ulei, 1 linguriţă ghimbir pisat, 1 mango, 250 g vinete, 1 ceapă roşie, 100 g mazăre, 1 morcov, garnitură de orez. **Mod de preparare:** Se taie pieptul de raţă felii. Se pun feliile într-un castron împreună cu sosul de soia, vinul de orez, amidonul, uleiul de susan şi condimentele. Se amestecă bine, se acoperă şi se lasă la marinat o oră. Se încinge o lingură de ulei şi se prăjeşte raţa 5 minute la foc mare. Când este gata se păstrează la cald. Se curaţă legumele şi mango se taie în felii egale. Ceapa se taie julienne. Se pune la încins restul de ulei în aceeaşi tigaie. Se pisează usturoiul şi ghimbirul, se pun în uleiul încins şi se amestecă. Se adaugă apoi legumele şi se prăjesc aproximativ 5 minute. Se pune carnea şi feliile de mango; se mai amestecă 3 minute. Se serveşte cu garnitură de orez.

CITIRE APOMETRE

Miercuri, 13 august. Cartierul Sânicolaul Mic - I. Fătu, Coasei, Frunzei, cartierul Micălaca - Fluierului, Busuloc, Stânjenei, Vrancei, Luncii, Cerbului, Poiana, Lucreţia, Rahovei, Tismana, cartierul Grădişte - Lucreţia, Rahovei, Tismana, cartierul Gai - M. Manole, Sulfinei, Cameliei, Izvor, S. Preda, Dima, Greierilor, Curcubeului, Graurilor, Radu Negru, Cosminului, Câmpurilor, cartierul Bujac - Ţichindeal, Ulpiu, Alunului, Zânelor, Nădejde, Emilian, Laurian, A. Pumnul, Marnei, Orizontului, Septimiu, Trotuşului, Herodot, Mimozei, Orfeu, Măgurei, Caisului, macedoniei, Diana, Prometeu, Letiţia, Aviaţiei, Independenţei, Suceava, Păltiniş, Gloriei, Progresului, Sportului, Leu, cartierul Şega - Inului, M. Riscuţia, I. Fluieraş, SoculUi, G. Bruno, Haşdeu, Şezătorii, I. Felea, cartierul Pârneava - Ciorogariu fără soţ, Oituz, cartierul Drăgăşani - V. Ureche, V. Micle, Căminului, Bârsei, Salciei, Ciocârliei, zona Centru - Crişan, Ghiba Birta, Şt. A. Doinaş, B. Bela, T. Vladimirescu, M. Stănescu, A. Mureşan, I. Grozescu, C. Coposu.

PROGRAME TV

TVR 1

05:30 **Jocurile Olimpice: Beijing 2008**
05:30-7:10) **Gimnastică feminin - finala pe echipe**
07:20 **Nigella şi reţetele de sărbători** (s)
07:50 **Olimpiada veseliei** (r)
08:00 **Norocul irlandezului** (comedie SUA 2001) Cu: Ryan Merriman, Henry Gibson, Alexis Lopez.
09:30 **Jocurile Olimpice: Beijing 2008**
09:30-11:00 **Volei feminin: Serbia – Brazilia**
11:00 – 11:30 **Scrimă**
11:35 **Olimpiada veseliei** (r)
11:50 **Jocurile Olimpice: Beijing 2008**
11:50-13:50 **Fotbal: Camerun - Italia**
14:00 – 15:3) **Handbal feminin: Norvegia - Kazahstan**
13:00 – 17:00 **Scrimă semifinale, finale (România)**
17:00-18:40 **Fotbal: Argentina - Serbia**
19:00 **Jurnalul TVR Sport Meteo**
20:10 **Agenda Olimpică**
20:20 **Neguţătorul din Veneţia** (acţiune SUA 2004) Cu: Al Pacino, Jeremy Irons, Joseph Fiennes. Regia Michael Radford. Ecranizare după William Shakespeare. Veneţia secolului al XVI-lea. Cămătarul evreu Shylock este disperat pentru că fiica sa l-a părăsit, fugind cu nobilul Lorenzo. De la Shylock se împrumută cu bani Antonio, care speră să-şi ajute astfel prietenul, pe săracul Bassanio, îndrăgostit de frumoasa Portia.
22:30 **Jurnalul TVR Sport Meteo**
23:00 **Ziua Olimpică**
00:10 **Anatomia lui Grey** (s)
01:40 **O mamă faimoasă** (dramă SUA 2006)

PRO TV

09:00 **Omul care aduce cartea**
09:05 **Schimbare extremă** (s) "Schimbare extremă" este un program de televiziune în care anumite persoane se oferă voluntar pentru a fi supuse unor transformări de look radicale, făcute la Hollywood. Operaţiile estetice, schimbarea machiajului, a coafurii şi a stilului vestimentar, constituie arsenalul la care specialiştii recurg pentru a schimba în înfăţişarea celor care doresc acest lucru.
10:00 **Fantomas** (r)
13:00 **Ştirile Pro Tv**
13:30 **Arestat la domiciliu** (r)
14:15 **Roxanne** (comedie SUA/Canada 1987)
16:00 **Tânăr şi neliniştit** (s)
17:00 **Ştirile ProTv**
17:45 **Mesaje de dincolo** (s)
19:00 **Ştirile Pro Tv Sport Vremea**
20:30 **Un vis spulberat** (thriller SUA, 2006) Cu: Meredith Monroe, Ari Cohen, Michael Woods, Ellie Harvie, Iris Paluly
22:30 **Arestat la domiciliu** (s)
23:00 **Ştirile Pro Tv**
23:45 **Doi bărbaţi şi jumătate** (s) Charlie Harper este un burlac foarte înstărit, care se bucură de toate avantajele unei existenţe comode. Cariera sa de autor de jingle-uri este una de succes, locuieşte într-o vilă superbă în Malibu, iar faptul că fiecare seară şi-o petrece alături de o altă femeie îl ajută să evite instalarea monotoniei în existenţa sa.
00:15 **Un vis spulberat** (r)
02:10 **Omul care aduce**

ANTENA 1

07:00 **Hercule şi amazoanele**
09:00 **Mânzul** (dramă SUA 2004) Cu: Darcy Belsher, Ryan Merriman, Steve Bacic În plin Război Civil, un inocent mânz este adus pe lume de iapa unionistului Jim Rabb. Refuzând să execute ordinul de a-l împuşca, Rabb păstrează mânzul ca pe o consolare a acelor vremuri disperate, ca pe un simbol al speranţei care-i va conduce pe membrii cavaleriei într-o călătorie spre autocunoaştere şi proaspăt regăsita frăţie.
11:00 **Concurs interactiv**
12:00 **Miami Vice** (s)
13:00 **Observator**
13:45 **Aventurierul** (r)
16:00 **Observator**
17:00 **Hercule şi cercul de foc** (aventuri SUA 1994)
19:00 **Observator Sport Meteo**
20:30 **Divertisment: Folclorul contraatacă**
22:30 **Observator Sport Meteo**
23:30 **Legendele oraşului** (thriller SUA 1998) Cu: Jared Leto, Alicia Witt, Rebecca Gayheart, Michael Rosenbaum
01:30 **Concurs interactiv**
02:30 **Observator** (r) Observatorul ANTENEI 1 este construit ca un jurnal de atitudine, în care subiectele mari, grave, naţionale contează şi nu suferă în competiţia cu soluţia facilă a ştirilor sângeroase.
03:45 **Mânzul** (r)
05:15 **Miami Vice** (r) Acest show cu detectivi, este exploziv. Don Johnson şi Philip Michael Thomas sunt Crockett şi Tubbs.

HBO

06:00 **Cupa Gilbert** (Comedie, SUA, 2006)
07:30 **Acesta este Elvis** (Biografic, SUA, 1981)
09:10 **Poseidon** (Acţiune, SUA, 2006)
10:45 **Mere la cuptor** (Dramă, România, 2006)
11:00 **Pantera Roz** (Comedie, SUA, 2006)
12:30 **Echipa de fotbal** (Comedie, SUA, 1986. Regia: Michael Ritchie. Cu: Goldie Hawn, James Keach, Swoosie Kurtz, Nipsey Russell, Robyn Lively
14:15 **Probleme de familie** (Dramă, SUA, 2005)
15:50 **Să dansaţi binel** (Dramă, SUA, 2006) Regia: Liz Friedlander. Cu: Rob Brown, Dante Basco, Lauren Collins, Alfre Woodard, Antonio Banderas
17:45 **Lumea Nouă** (Aventuri, SUA, 2005) Regia: Terrence Malick. Cu: Christopher Plummer
20:00 **Rocky Balboa** (Acţiune, SUA, 2006) Regia: Sylvester Stallone. Cu: Sylvester Stallone, Burt Young, Milo Ventimiglia, Tony Burton, A.J. Benza
21:40 **Invizibil** (Dramă, SUA, 2007) Regia: David Goyer. Cu: Marcia Gay Harden, Christopher Marquette, Callum Rennie, Michelle Harrison
23:20 **Dincolo de Ozona** (Dramă, SUA, 1998) Regia: J.S. Cardone. Cu: Robert Forster, Kevin Pollak, Sherilyn Fenn, David Palmer, Penelope Ann Miller
01:00 **Rocky Balboa** (Acţiune, SUA, 2006) Regia: Sylvester Stallone. Cu: Sylvester Stallone, Burt Young, Milo Ventimiglia, Tony Burton

TVR 2

8:00 Colegi de şcoală (s) 9:00 Descoperă românii 9:10 Ziua olimpică (r) 10:10 Tonomatul de vacanţă 11:30 Jurnalul TVR 12:00 Miracole (s) 13:30 Jocurile Olimpice - Beijing 2008 13:30 – 16:30 Nataţie: calificări 15:45 – 17:15 Handbal Germania – Ungaria 17:30 Curtea regală a Thailandei (s)19:10 Vara la mare 20:00 Miracole 20:30 Jurnalul TVR Ştiri Sport Meteo 21:10 Festival Callatis – 2008 22:55 Agenda olimpică (r) Ştiri de la Jocurile Olimpice Beijing 2008 23:10 Festival Callatis – 2008 0:10 Dopo Festival Talk-show

AXN

07:00 Divizia (s) 08:00 Survivor - Vanuatu (s) 10:00 Sue Thomas (s) 11:00 Divizia 12:00 Survivor - Vanuatu (s) 14:00 Sue Thomas (s) 15:55 Divizia (s) 16:50 Survivor - Vanuatu 17:35 Băieţii de la Sport18:00 Afterworld 18:10 Dispăruţi (s) 19:05 Sue Thomas 20:00 Alertă medicală 21:00 Mesaje de dincolo 22:00 Mesaje de dincolo (film serial) 23:00 CSI: New York - Criminaliştii00:00 ReGenesis 01:00 Mesaje de dincolo (film)

CINEMAX

07:00 Războiul lumilor - Versiunea muzicală a lui Jeff Wayne (Muzical) 08:55 Miguel şi William (Comedie) 10:35 Cafeneaua vedetelor - Shirley MacLaine 11:00 Un bărbat şi o femeie (Dramă) 12:40 Nominalizat la Oscar (Comedie) 14:05 Cafeneaua vedetelor - George Clooney 14:30 Institutul Benjamenta (Dramă, Marea Britanie, 1995) 16:15 Avionul buclucaş (Comedie) 17:45 Miguel şi William (Comedie) 19:25 Căsătorii aranjate (Comedie) 21:00 Verdict (Dramă) 22:35 Proprietate privată (Dramă, Luxemburg, 2006) 00:05 Populaţie: 436

PRIMA TV

07:30 Ring Ring 09:00 Sport 09:05 Al şaptelea cer (s) 10:00 Singuri în pădure (r) 12:30 Sport, dietă şi o vedetă (r) 13:30 Umor din greşeală (s) 14:30 Dragoste şi putere (s) 15:00 Focus 15:30 Moştenire regăsită (dramă, Canada, 1997) 17:30 Trăsniţi din N.A.T.O. (s) 18:00 Focus 18 19:30 Nimeni nu-i perfect (s) 20:00 Super Nanny 21:30 Ciao TV 22:00 Focus Plus 23:00 Lost Naufragiaţii (s) 00:00 Klash Super Fights 01:00 Clubul plăcerilor perverse (romantic) 03:00 Focus (r) 04:00 Lost Naufragiaţii (r)

PRO CINEMA

10:00 Icstrim Tivi 10:30 Smallville (r) 11:30 Entertainment News (r) 12:30 Teo (r) 13:45 La Bloc (r) 14:15 Regele Shaman (s) 14:45 Batman (s)15:15 Descoperă România (r) 15:45 Terapie intensivă (s) 16:45 Zoom în 10 17:00 Joey (r) 17:30 Smallville (s) 18:30 La Bloc (r) 19:00 Ruleta destinului (s) 20:00 Alertă maximă (s) 21:00 Dădaca (s) 21:30 Joey (s) 22:00 Zi de instrucţie (thriller, 2001) 01:30 Zi de instrucţie (r)

NAŢIONAL

08.00 Ochii negri (s) Maria este o tânără care trăieşte într-un sătuc şi are puteri curative, transmise din moşi-strămoşi. Destinul i-l scoate în cale pe Alvaro, un bărbat melancolic, în căutarea iubirii adevărate. Cu timpul, Alvaro începe să simtă pentru Maria sentimentele pe care le caută09.00 Indigo Island (s) 10.00 Pitici de vară (r) 11.00 Stargate (s) 12.20 Uite cine câştigă 14.30 Sare şi piper 16:00 Acapulco HEAT (s) 17.00 Rezident de Bucureşti 18.30 Ştiri Naţional TV 20.00 Pastila Vouă (f) 20.15 Film artistic 22:15 Stargate (s) 23.15 Ştirile nopţii

ACASĂ

06:00 O lume a fiarelor (s) 07:00 Tărâmul pasiunii (s) 08:45 La Tormenta (s) 10:30 Suflete rănite (s) 11:30 Rebelde (s) 13:15 Lacrimi de iubire (s) 15:30 Luna fermecată (s) 16:25 Vremea de ACASĂ 16:30 Luna fermecată (s) 17:30 Poveştiri adevărate 18:30 Victoria (s) 19:30 Totul sau nimic (s) 20:30 Trădarea (s) 22:00 Poveştiri de noapte (s) 22:30 Pe tocurile Evei (s) 23:30 Belissima (s) 00:30 Poveştiri adevărate (r) Vremea de ACASA 01:30 Lacrimi de iubire (r) 03:30 Poveştiri de noapte (r)

B1

10:00 Animus şi anima (r) 11:00 Trofeul lui Traian (r) 11:30China Dansatorii 12:00 ŞTIRI 13:05Germania azi 13:35Global 3000 14:35 Transportul în Beijing 15:40 Drive It 16:00 Poveşti de viaţă 17:00 ANIMUS şi ANIMA 18:00 6! VINE PRESA sport 20:00 PREA TINERI PENTRU RIDURI (dramă, 1982) 22:00 Naşul BEST OF 00:00 Forţa presa 00:30 INTERZIS 01:00 Prea tineri pentru riduri (r) 03:00 6! VINE PRESA (r)

HALLMARK

12.00 Păcate mărturisite (film) 14.00 Fiicele lui McLeod (reluare) Două surori (spontana şi îndrăzneaţa Tess şi reticenta şi încăpăţânata Claire) trăiesc bucuria de a se fi regăsit una pe alta, dar au de făcut faţă unei încercări dificile atunci când sunt nevoite să administreze o fermă în mijlocul Australiei. 15.00 Alegerea lui Christy (reluare) (f) 17.00 Viaţa la Africa (s) 18.00 Un bebe de împrumut (f). 20.00 Patrula de caostă (s) 21.00 Forţa legii (s) 22.00 Lege şi ordine: Brigada specială (s) 23.00 Patrula de coastă (r) 00.00 Forţa legii (r)

REALITATEA

11.00 Realitatea de la 11.00 13.00 Realitatea de la 13.00 Ştirile care te fac să înţelegi mai bine şi să afli mai multe despre ce se întâmplă în jurul tău. Cele mai importante evenimente din realitatea internă şi internaţională - politică, societate, sport, divertisment, meteo. 15.00 Realitatea de la 15.00 15.05 Fabrica 16.00 Deschide lumea 17.45 Editorii Realităţii 18.50 Realitatea zilei 20.00 Realitatea de la 20.00 20.05 Realitatea zilei 21.00 Realitatea de la 21.00 22.00 Realitatea te priveşte 00.00 Realitatea de la 00.00

M1

07:00 Olimpiada 2008 9:00 Ştiri 10:45 Olimpiada 2008 13:00 Ştiri 13:05 Olimpiada 2008 13:30 Olimpiada 2008 15:50 Olimpiada 2008 17:00 Olimpiada 2008 18:35 Ştiri 18:40 Ştiri regionale 18:50 Dumnezeu! 19:45 Film serial: Portrete de viaţă (Ung.) 20:30 Ştiri, sport 20:50 Vara la Balaton 20:55 Ştiri, sport 21:05 Olimpiada 2008 23:05 Miercuri seară 23:40 Casa culturii 0:10 Ştiri 0:20 Film serial: Îngerul focului (dr., Fra., 2006)

DISCOVERY

12.00 Top Ten 13.00 Curse 14.00 în viteza a cincea 14.00 Cum se fabrică? 16.00 Cum se fabrică diverse lucruri? 17.00 Vânătorii de mituri 18.00 Superstructurile 19.00 Cum se fabrică? Această serie ne arată cum se fabrică cele mai obişnuite şi mai prozaice lucruri. Stilul programului este simplu, iar imaginile ne spun povestea modului în care sunt fabricate diverse obiecte. 20.00 Ray Mears şi tehnicile indigenilor 21.00 Accidente şocante 22.00 Cei mai răi 23.00 X-Testers 00.00 Motociclete americane

PE SCURT

• **Inaugurare.** Duminică, 17 august, va avea loc inaugurarea Bisericii Penticostale din cartierul Micălaca (str. Renaşterii). Programul se desfăşoară cu începere de la ora 9,30.

ACCENTE

Machiavelismul nu moare

TRISTAN MIHUŢA
tristan.mihuta@informmedia.ro

După ce s-au văzut cu mulţi saci în căruţă, în urma alegerilor locale, unele partide, în mod deosebit PD-L, vor să dea lovitura şi la alegerile parlamentare. Că urmăresc un succes electoral cât mai consistent nu este ceva nefiresc. La urma urmei, aceasta şi este raţiunea de a fi a unui partid: să câştige alegerile şi să preia puterea, să guverneze, singur ori în alianţă.

Prin urmare, faptul că partidele urmăresc să câştige apropiatele alegeri nu este de condamnat. Altceva mi se pare mai puţin firesc şi, poate, chiar lipsit de fair-play. Anume, modul în care se urmăreşte succesul. Constatând, în urma „localelor", că unii politicieni se bucură de multă încredere în rândul comunităţilor locale, că au fost aleşi primari din primul tur de scrutin, surclasându-şi net adversarii, unii îşi construiesc strategia pentru alegerile parlamentare exploatând încrederea pe care au investit-o cetăţenii în cei aleşi în fruntea respectivelor comunităţi.

Concret, PD-L Arad, aruncă în confruntarea electorală din toamnă, primarul din Pecica, Iustin Cionca, pe cel de la Sebiş, Gheorghe Feieş, pe viceprimarul Aradului, Ovidiu Marian etc. Este greu de anticipat, deocamdată, cum va reacţiona electoratul din zonele respective. Ce atitudine va avea când va constata că a dat votul celui pe care îl considera cel mai potrivit să gospodărească oraşul, iar acum, după doar câteva luni, primarul este pe cale să-l abandoneze. Nu putem şti nici cât de dispuşi vor fi aceeaşi alegători să se lase folosiţi precum o maşină de vot inconştientă, care merge pe mâna aceloraşi oameni, indiferent ce intenţii, ce aspiraţii au aceştia, indiferent dacă le sunt fideli ori ba.

Sigur că partidele îşi alcătuiesc strategia în funcţie de interesele lor imediate. Vorbim mereu de acelaşi principiu machiavelic al scopului care scuză mijloacele folosite pentru atingerea sa. În cazul de faţă, se contează pe încrederea şi simpatia unor cetăţeni faţă de primarii respectivi, ceea ce ar putea fi o garanţie pentru câştigarea unor mandate de parlamentar în colegiile respective, dar sunt complet ignorate interesele comunităţile locale, faptul că acestea vor fi private de dreptul de-a avea în fruntea lor omul cel mai potrivit. Într-un cuvânt, mi se pare că avem de-a face cu un trafic de încredere, şi chiar cu un abuz faţă de încrederea, de opţiunea exprimată, la un moment dat, de cetăţeni.

Somaţii de milioane

Arad (A.P.) - Pentru a creşte gradul de încasare a veniturilor la bugetul general consolidat al statului, în cursul lunii iulie 2008 Direcţia Generală a Finanţelor Publice Arad a emis 4.704 somaţii cu o valoare totală de 19.636.045 lei. De asemenea, DGFP Arad a blocat 1.849 conturi bancare însumând 9.453.681 lei. În ceea ce priveşte sechestrările s-a procedat la sechestrarea a 10 bunuri mobile şi a nouă bunuri imobile. „Pe parcursul ultimei luni au fost organizate nouă licitaţii fiind valorificate bunuri în valoare de 56.329 lei. În vederea recuperării datoriilor s-a procedat în ultima perioadă la sechestrarea stocului de marfă a agentului economic, sigilarea şi depozitarea în spaţii special amenajate", se mai precizează în comunicatul remis de DGFP Arad.

AICI E LOCUL CARIEREI TALE!
www.romjob.ro
PORTAL NATIONAL DE LOCURI DE MUNCĂ!

Regretă că trebuie să plece...

■ Fericiţi la Moneasa: 40 de copii din Constanţa, 36 din Caracal, 20 din Curtici, 11 din Buzău.

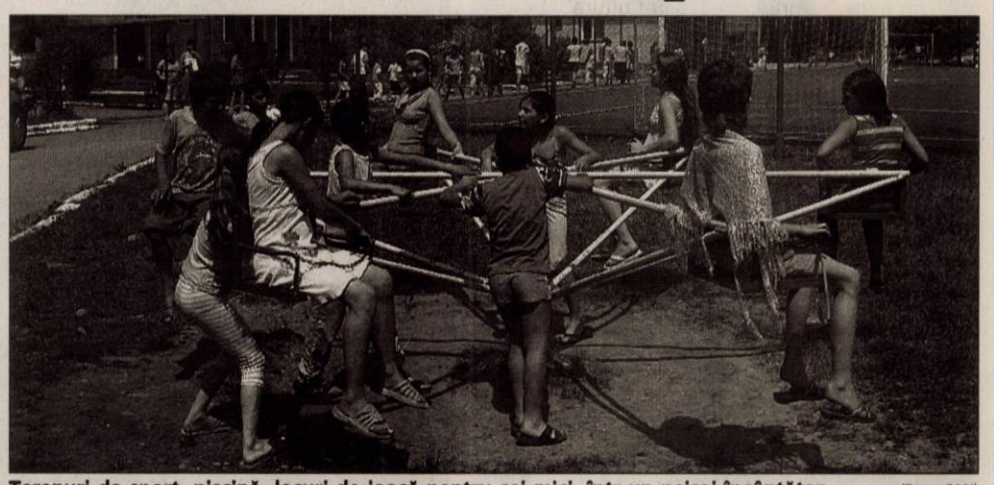

Terenuri de sport, piscină, locuri de joacă pentru cei mici, într-un peisaj încântător (Foto: FAN)

Moneasa (V.F.) - Promisesem, când am scris reportajul din Tabăra Moneasa, că vom reveni ca să vedem cum îşi petrec aici vacanţa şi alţi copii. Prilejul l-am avut, recent, participând la „Târgul meşterilor populari", organizat în staţiune. Am vizitat tabăra, după programul artistic, pe la orele amiezii, când copiii veneau la masă. Aşa am aflat că bucătăreasa Ciupertea Sorina, ajutată de sezonierele Roz Maria şi Danci Maria, le-a pregătit supă gulaş, pilaf de orez cu pulpe de pui şi, ca desert, napolitane. Iar ospătarele Redac Maria şi Condea Mariana au aranjat sala de mese pe când vin copiii de la piscină ori de la terenurile de sport (avute în grijă de Condea Florin şi Deliman Nelu).

Ajutaţi de administratorul Petrică Toader, un adevărat „dispecer" al taberei, am reuşit să stăm de vorbă cu copii şi profesori însoţitori. Prof. Danciu Angelica ne spune că „deşi drumul a fost obositor a meritat efortul pentru această zonă superbă. Copiii sunt încântaţi de piscină şi terenul de fotbal, că tabăra e utilată cu mingi, jocuri de şah etc." Şi a dorit să specificăm că „domnul administrator a avut o grijă deosebită de noi: ne-a întrebat ce am dori la masă, când am mers în drumeţii - ce am vrea la pachet, şi, când am solicitat asistenţă medicală, personal s-a dus după doctoriţă". Tănase Maria, elevă în clasa a V-a, la Şc. Gen. nr. 8 Constanţa exlamă: „Totul a fost foarte bine! Ne-a plăcut şi, dacă am putea, am mai sta aici măcar o săptămână". Prof. Petre Mocuţa, de la Gr. Şc. „I. Creangă" Curtici", ne spune că este cu un grup de fete care fac handbal şi „este foarte bine, facem antrenamente şi multe excursii".

Răsfoim şi „Caietul de impresii". Numeroase însemnări, toate de laudă, ale celor care au trecut pe aici. Dar una, scrisă de prof. Calotescu Ramona din Prahova, ne şochează: „Orice minune ţine trei zile! Aici am fost şapte zile minunate şi oricum prea puţin..."

JURNAL ÎNTREABĂ: *„Credeţi că se va califica Steaua în Champions League?"* aici video www.aradon.ro

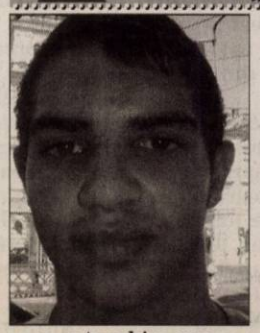

Da, este echipa mea preferată şi am încredere în ea. Se va califica în retur, pe teren propriu. Aportul suporterilor este al 12-lea jucător. Anul acesta Steaua nu va trece mai mult de grupe pentru că echipa nu este omogenă, atacul nu este bine construit, pentru că s-au făcut transferuri prea târziu.

VIOREL FILIP (19 ANI), STUDENT

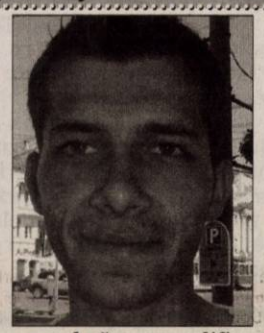

Cred că se va califica. Au echipă bună, mizăm pe sportivitatea de la noi şi sperăm să se califice în grupe. Totul depinde de experienţă, iar ei au acumulat-o din anii trecuţi. Există o continuitate, echipa este omogenizată, iar antrenorul este foarte bun. Avem mari şanse la victorie.

GHEORGHE GIURGIAN (21 ANI), STUDENT

Nu sunt un mare fan la fotbalului, dar din auzite cred că Steaua nu prea are şanse să se califice la Champions League. Sunt echipe mult mai bune, cu tradiţii, care sunt antrenate foarte bine şi care au şanse mult mai mari. După părerea mea ne vom opri la grupe.

PAUL ALBU (23 ANI), STUDENT

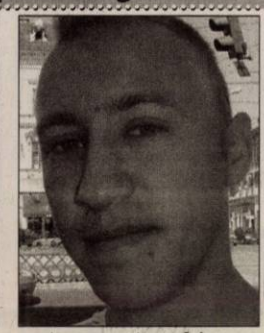

Steaua este echipa mea favorită. Cred că se va califica la Champions League, pentru că este o echipă foarte bună, cu multă experienţă, este antrenată de un antrenor bun, iar fiecare jucător în parte face tot posibilul să câştige cât mai multe meciuri. Merită să se califice!

PETER TIBERIU (20 ANI), OPERATOR DATE

Nu cred că se va califica în Champions League. Nu mă prea pricep la fotbal, dar jucătorii nu sunt buni. Steaua n-are nici o şansă să se califice. Cred că echipa Rapid are mai multe şanse, este mult mai strânsă, mult mai bine organizată, iar jucătorii sunt mult mai buni.

RAUL ENCULESCU (20 ANI), STUDENT

Dolha, la PSD

Arad (S.T.) - Fostul candidat la Primăria Aradului, Ioan Dolha *(foto)*, a fost cooptat în Biroul Coordonator interimar al PSD Arad pe judeţ, care va fi definitivat în această săptămână.

Acest fapt este realizat în cadrul înţelegerii Uniunii Pensionarilor şi Solidarităţii Sociale cu PSD Arad privind încheierea unei alianţe electorale locale pentru alegerile parlamentare.

Încă un reprezentant al pensionarilor, cel mai probabil, Vasile Vegheş, va fi cooptat în biroul pe municipiu. În momentul definitivării celor două birouri, cei doi vor semna adeziunile le PSD, pe care le-au primit deja.

(Foto: Ştefan Matyaş)

Vernisaj

Arad (A.S.) - Complexului Muzeal Arad organizează expoziţia de artă plastică „Tabăra de pictură Bata", ce va fi deschisă la Muzeul de Artă Arad în perioada 14 – 31 august. Vernisajul va avea loc joi, 14 august, ora 18.

Jurământ la Parlament

Bucureşti (S.T.) - Astăzi, la Palatul Parlamentului, la ora 11,00, Mihaela Vasil va depune, în sfârşit, jurământul ca deputat. Deşi trebuia să fie la post în urmă cu multe luni, Mihaela Vasil a fost păstrată la conducerea Casei de Pensii, unde se pare că a fost mai mare nevoie de ea decât în Parlament. Coincidenţă sau nu, Mihaela Vasil are drept de vot exact în ziua în care Parlamentul decide aprobarea sau neaprobarea urmăririi penale împotriva lui Adrian Năstase şi Miron Mitrea, iar preşedintele PD-L, Emil Boc, a declarat că niciun parlamentar democrat-liberal nu are voie să absenteze.

În 2009 preţul apartamentelor premium din Arad va creşte cu cca. 20%

- DUBLAREA PREŢULUI LA FIER BETON, SCUMPIREA MANOPEREI ŞI CREŞTEREA COSTURILOR DE FINANŢARE VOR DUCE LA O CREŞTERE A COSTURILOR PENTRU DEZVOLTATORI CU 20-22% PE AN.
- 2008 ESTE ULTIMUL AN ÎN CARE DIFERENŢA DE PREŢ DINTRE SEGMENTUL PREMIUM ŞI CEL LOW-COST VA RĂMÂNE NENATURAL DE MICĂ!

Conform ultimelor semnale venite dinspre piaţa imobiliară, perioada care urmează va fi una de aşezare, în sensul reglării raportului preţ/ calitate, vorbind în termeni de specialitate. Sau, mai popular spus, în sensul separării bobului de neghină. Astfel, cea mai nesănătoasă evoluţie a pieţei imobiliare din actuala etapă a tranziţiei româneşti către o economie de piaţă este pe cale de a fi depăşită, în primul rând prin scăderea preţurilor la locuinţele vechi şi, în al doilea rând, printr-o corectă segmentare a pieţei imobiliare. Dacă până astăzi preţurile locuinţelor vechi şi cele ale apartamentelor economice evoluau cot la cot cu preţurile apartamentelor premium sau chiar cu cele ale vilelor şi ale locuinţelor de lux, cele mai proaspete semnale venite dinspre instituţiile care concentrează date statistice referitoare la evoluţia pieţei imobiliare indică o tendinţă evidentă de însănătoşire. Apar tot mai multe voci autorizate, chiar şi la nivelul unor instituţii multinaţionale, care asigură că în viitorul apropiat, cel puţin până prin 2013, o piaţă imobiliară emergentă, ca cea din România, nu va suferi nicio criză, întrucât cererea este mult prea mare în contextul unei dezvoltări rezidenţiale mult rămase în urmă. Mai mult, unii jucători globali întrevăd o fereastră de oportunitate prin faptul că o parte din banii destinaţi investiţiilor de pe pieţele occidentale afectate de crizele finaciar-bancare şi imobiliare ar putea să se îndrepte spre ţări ca România!

Valentin Morar este unul dintre specialiştii care au încredere în dezvoltarea pieţei imobiliare româneşti, mai ales în ceea ce priveşte sectorul rezidenţial:

"În primii 15 ani de după sistemul ceauşist nu s-au prea dezvoltat proiecte imobiliare, iar în ultimul timp au apărut foarte mulţi amatori şi speculanţi care încearcă să tragă spuza pe turta lor, chiar şi prin anunţarea şi întreţinerea mediatică a unei false crize. Paradoxal, însă, veţi vedea că situaţia de azi va conduce la o selecţie pozitivă pe piaţă, creşterea costurilor de construcţie şi complicarea finanţărilor având ca rezultat menţinerea doar a dezvoltatorilor serioşi şi cu experienţă."

În concluzie, opinia specialiştilor este că **acest moment este poate cel mai favorabil pentru achiziţionarea unui apartament premium nou,** deoarece diferenţa de preţ faţă de apartamentele economice şi faţă de cele vechi va creşte mult în perioada următoare, aşezându-se la o distanţă semnificativă, dar reală, faţă de celelalte categorii.

A consemnat, D.T.

RECLAMĂ

Directorul Centrului Cultural Judeţean, Ana Maria Dumitrean, premiază o „tânără speranţă" (Foto: FAN)

Tineri soliști în căutarea afirmării (Foto: FAN)

Şi a fost a XXXIX-a ediţie

Festivalul de la Moneasa a avut de toate: vreme frumoasă, muzică de calitate şi chiar... politică.

Moneasa (V.F.) - Duminică după amiază, pe scena Teatrului de Vară din Moneasa, s-a derulat a 39-a ediţie a Festivalului concurs interjudeţean al soliştilor de muzică populară. A fost ultima mare manifestare culturală găzduită de staţiunea de la poalele Codrului în această vară. Şi dacă praznicul Schimbarea la Faţă, sărbătorit săptămâna trecută (în 6 august), anunţa - după tradiţia creştină - primele semne ale toamnei, festivalul tinerilor rapsozi ne spune, printr-un laic calendar cultural, că ne apropiem de toamnă.

Revenind la manifestarea folclorică, putem trage câteva concluzii. În primul rând, festivalul s-a bucurat de o vreme frumoasă, ceea ce a făcut ca foarte mulţi oameni din judeţ (şi nu numai) să vină la Moneasa, dar mai ales să umple până la refuz spaţiul Teatrului de Vară (care ar merita o atenţie mai mare din partea autorităţilor).

Apoi a fost un concurs de calitate, cu concurenţi talentaţi, o întrecere - apreciată la superlativ de Mărioara Murărescu, preşedintele juriului - finalizată cu trei premii, două menţiuni, un premiu special şi... Marele Premiu, care, spre bucuria spectatorilor, i-a revenit unei arădence: Aura Maria Bonchiş, studentă în anul II la Facultatea de Drept din Timişoara.

Deşi i-au putut urmări şi sâmbătă pe platoul din faţa Hotelului Parc, turiştii s-au bucurat să îi revadă şi să-i aplaude şi pe scena festivalului pe cehii din ansamblul „Dylen" Karlovy Vary.

Finalul a aparţinut concursului sacraţilor: întâi cunoscuţii soliști ai Aradului şi apoi recitalurile invitaţilor: Sava Negrean Brudascu - o artistă desăvârşită care a electrizat publicul -, Traian Ilea, Valeria Codorean Ilea şi Ciprian Roman.

Nu la fel de apreciate au fost intervenţiile oamenilor politici care, prin spiciurile lor, au creat o notă de disconfort spectatorilor (mulţi neau sunat la redacţie). Înţelegem că se apropie alegerile parlamentare şi pentru partide a cam început campania electorală, înţelegem că este foarte greu să aduni oamenii să le prezinţi proiectele politice şi când ai un public atât de numeros doreşti să profiţi de ocazie, dar nu putem înţelege ce are folclorul cu politica, de ce trebuie să politizăm un concurs de cântec atentic, curat, nepoluat. Se pare că, în perioada alegerilor, cultura este benefică politicii, dar invers când?

Instrumentiştii cehi şi-au demonstrat virtuozitatea (Foto: FAN)

Turiştii i-au putut admira şi duminică pe meşterii populari (Foto: FAN)

Nu e prea uşor să suflii în tulnic (Foto: FAN)

Ansamblul „Dylen" din Karlovy Vary în vârtejul jocului (Foto: FAN)

Ofertă diversă, mai ales... populară (Foto: FAN)

Şi mititeii au fost la mare căutare (Foto: FAN)

Meşterii din Moneasa nu s-au lăsat mai prejos (Foto: FAN)

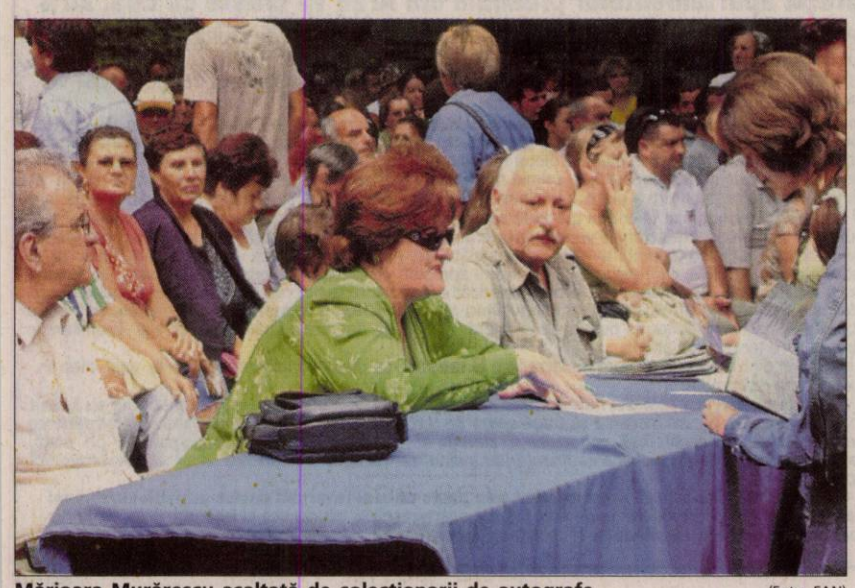

Mărioara Murărescu asaltată de colecţionarii de autografe (Foto: FAN)

E benefică şi o plimbare prin staţiune (Foto: FAN)

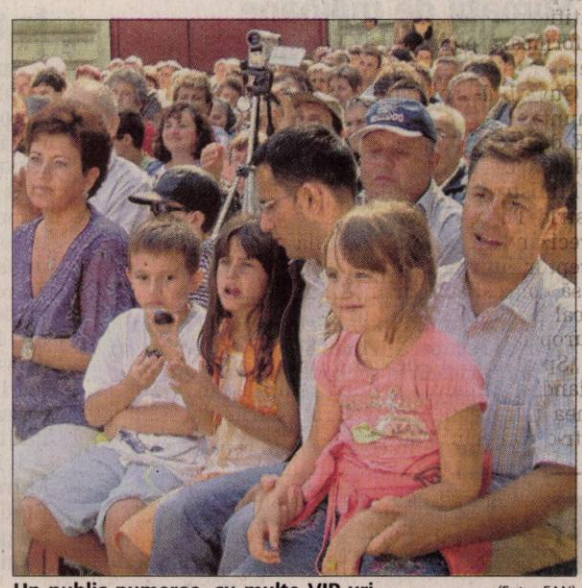

Un public numeros, cu multe VIP-uri (Foto: FAN)

PE SCURT

●**Corupţie.** Înlocuirea lui Daniel Morar la conducerea Direcţiei Naţionale Anticorupţie (DNA) ar putea, în mod paradoxal, dinamiza lupta împotriva acestui flagel în România deoarece Parlamentul ar putea în acest caz debloca dosarele mai multor oficiali suspectaţi de corupţie, relatează RFI în pagina electronică. Unii analişti susţin însă că înlocuirea lui Morar, un magistrat apreciat de Uniunea Europeană, va duce la slăbirea eforturilor de combatare a corupţiei.

Confruntări la graniţă

Peshawar (MF) - Un lider al reţelei al-Qaida, Abu Saeed al-Masri, a fost ucis în recentele confruntări cu trupele pakistaneze într-o regiune situată în apropiere de frontiera cu Afganistanul, anunţă surse oficiale citate de Reuters.

„Credem că făcea parte din ierarhia reţelei al-Qaida", a declarat un oficial din cadrul serviciilor de securitate pakistaneze.

Posturile de televiziune l-au identificat pe suspect ca fiind Mustafa Abu al-Yazid, cunoscut şi sub numele de Abu Saeed al-Masri, ucis în recentele confruntări din regiunea tribală Bajaur.

Yazid, responsabil de operaţiunile al-Qaida în Afganistan, a stat la închisoare împreună cu Ayman al-Zawahiri după asasinarea preşedintelui egiptean Anwar Sadat în 1981.

Al-Masri era considerat numărul trei în ierarhia reţelei teroriste conduse de Osama ben Laden.

Dezbateri internaţionale

Moscova (MF) - Preşedinţii Franţei şi Rusiei, Nicolas Sarkozy şi Dmitri Medvedev (foto), au cerut organizarea „unor dezbateri internaţionale" pe tema viitorului statut al regiunilor separatiste georgiene, informează AFP. Cei doi şefi de stat au acceptat un document în şase puncte ce prevede „dezbateri internaţionale privind viitorul statut al Osetiei de Sud şi Abhaziei şi securităţii acestora", a declarat Medvedev într-o conferinţă de presă.

Chemat pentru explicaţii

Haga (MF) - Ambasadorul rus la Haga, convocat la Ministerul olandez de Externe, după moartea unui jurnalist Maxime Verhagen l-a convocat pe ambasadorul Rusiei la Haga „pentru a-i cere explicaţii în legătură cu circumstanţele în care a murit Storimans", scrie ministerul într-un comunicat. Întâlnirea a avut loc la ora locală 16:00 (17:00 ora României), dar ministrul s-a întâlnit cu ambasadorul interimar Vladislav Maslennikov, a precizat un purtător de cuvânt al ministerului, Rob Dekker. Stan Storimans, cameraman pentru postul de televiziune RTL este primul jurnalist occidental care a murit în Georgia, ridicând la cinci numărul jurnaliştilor ucişi.

Concesii din partea Guvernului

Strasbourg (MF) - Insulele Aland, un teritoriu autonom finlandez, solicită concesii din partea Guvernului de la Helsinki pentru ratificarea Tratatului de la Lisabona, informează publicaţia electronică EUObserver.

Guvernul regional din Mariehamn a anunţat că va aproba ratificarea Tratatului UE doar dacă îi vor fi îndeplinite patru solicitări.

Ministrul responsabil de această regiune, Astrid Thors, a vizitat Insulele Aland luni, precizând că populaţia locală va primi unele drepturi în cadrul UE. Thors nu a oferit însă concesii în privinţa cererii guvernului local de obţinere a unui loc în Parlamentul European.

„Sper să se ajungă la o soluţie între Aland şi Finlanda privind relaţiile cu Uniunea Europeană", a declarat Astrid Thors într-o conferinţă de presă.

Numele candidatului prin SMS

■ **Plouffe a afirmat: „veţi fi primii care vor şti" pe cine va alege vicepreşedinte.**

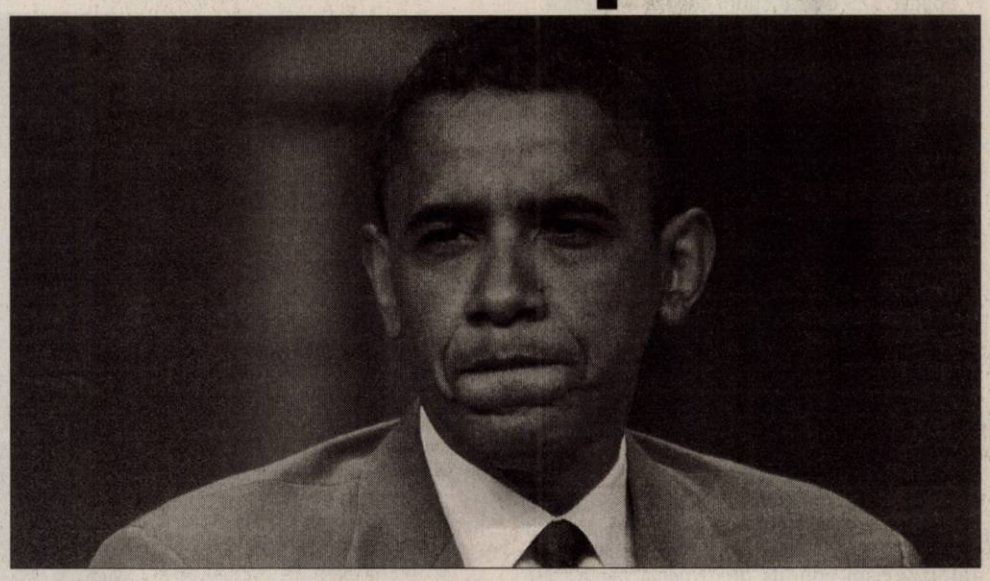

Barack Obama cu gândul la viitorul vicepreşedinte (Foto: EPA)

Washington (MF) - Echipa de campanie a candidatului democrat la preşedinţia SUA a promis susţinătorilor lui Barack Obama că le va comunica numele candidatului democrat la postul de vicepreşedinte prin SMS, această formă de notificare fiind utilizată în premieră într-o campanie electorală, relatează AFP.

Metodă inedită

Într-un mesaj transmis duminică susţinătorilor senatorului de Illinois, directorul de campanie al lui Obama, David Plouffe a afirmat: „veţi fi primii care vor şti" pe cine va alege candidatul democrat ca vicepreşedinte. În mesaj, susţinătorii sunt rugaţi să lase numele, adresa de e-mail, şi numărul de mobil şi precizează că aceştia vor primi un mesaj electronic sau un SMS în momentul în care Obama va decide alături de cine va candida în cursa pentru Casa Albă. „Nici o altă echipă de campanie nu a făcut acest lucru până acum", subliniază Plouffe care îi invită pe susţinătorii candidatului democrat să transmită mai departe mesajul.

Echipa de campanie a lui Obama a realizat o listă cu două milioane de persoane active pe Internet, pentru a colecta fonduri şi a face campanie pentru acesta.

Convenţia democrată debutează la 25 august, la Denver, iar candidatul ales de Obama va rosti un discurs în faţa delegaţilor la 27 august.

Alegerea unui candidat la postul de vicepreşedinte este considerată drept decizia cea mai importantă pe care un candidat la alegerile prezidenţiale trebuie să o ia înainte de scrutin.

Miting. Americani din Georgia ţin un miting în faţa sediului Naţiunilor Unite protestând faţă de neîntreruptele ostilităţi între Rusia şi Georgia, în New York, afişând o fotografie mâzgălită a primului ministru rus Vladimir Putin.

Imaginea Rusiei e afectată

Stockholm (MF) - Ofensiva militară rusă în Georgia va afecta imaginea pe plan internaţional a Rusiei şi a premierului său Vladimir Putin, a declarat ieri ministrul suedez de Externe, Carl Blidt, postului public de radio suedez, relatează AFP.

„Mai devreme sau mai târziu, Rusia va trebui să plătească un preţ mare pentru acest lucru „Acest lucru schimbă imaginea Rusiei, nu există nici o îndoială în această privinţă", a declarat Blidt, adăugând că aceste atacuri au „un puternic element de răzbunare", mai ales din partea lui Putin.

Este vorba de o răzbunare faţă de „o mică ţară care a ales să urmeze o cale pe care (Rusia, n. red.) nu o aprobă", subliniind că „ei (ruşii, n. red) au încercat în trecut să folosească sancţiunile economice pentru a schimba liderii politici ai ţării". Potrivit ministrului suedez de Externe, Moscova încearcă de asemenea să se răzbune pentru că Georgia vrea să adere la NATO.

„Este genul de reacţie emoţională care determină cel puţin o parte a politicii externe a Rusiei în acest moment",

Ministrul suedez de Externe, Carl Blidt (Foto: FAN)

a declarat Blidt. Carl Blidt, a cărui ţară deţine în prezent preşedinţia Consiliului Europei, s-a deplasat luni la Tbilisi pentru a se întâlni cu preşedintele georgian Mihail Saakaşvili şi pentru a solicita o rezolvare a conflictului.

Georgia se retrage din CSI

Tbilisi (MF) - Georgia se va retrage din Comunitatea Statelor Independente (CSI), formată din fostele republici sovietice cu excepţia statelor baltice, a anunţat ieri preşedintele georgian Mihail Saakaşvili în faţa a zeci de mii de persoane reunite în capitala Tbilisi, relatează AFP. „Am luat decizia: Georgia se va retrage din CSI", a declarat şeful statului georgian în faţa a aproximativ 70.000 de persoane.

Din 2009 fără monitorizarea CE

Bucureşti (MF) - Preşedintele Traian Băsescu le-a spus, marţi, reprezentanţilor partidelor parlamentare, la consultările iniţiate pe tema raportului CE pe Justiţie, că îşi propune ca România să iasă de sub monitorizarea Comisiei în iulie 2009.

„Propun ca în următoarele 12 luni România să iasă de sub monitorizare" a spus Băsescu.

TRAIAN BĂSESCU

Băsescu a apreciat drept „relativ umilitor" faptul că CE monitorizează încă România la capitolul Justiţie.

„Propun ca în următoarele 12 luni România să iasă de sub monitorizare.

Se pare că ne-a lipsit ca obiectiv să scăpăm de acest lucru pe care pe care îl consider relativ umilitor.

Faptul că partea română a acceptat monitorizarea dă dreptul instituţiilor europene să facă comentarii care nu ne plac, aprecieri care nu ne plac la adresa oricărei instituţii", a declarat Băsescu la începutul consultărilor cu reprezentanţilor partidelor parlamentare.

Preşedintele a spus că opinia publică trebuie informată dacă partidele politice îşi propun ca România să iasă de sub monitorizarea CE sau dacă „opţiunea partidelor este să rămânem sub monitorizare mai mult de 12 luni". Traian Băsescu a adăugat că, în cazul în care clasa politică va agrea obiectivul de a ieşi de sub monitorizarea CE în iulie 2009, atunci eforturile vor trebui concentrate pe cele patru mari obiective semnalate de oficialii europeni corupţia la nivel înalt, corupţia în administraţie, transparenţa Consiliului Superior al Magistraturii şi funcţionarea Agenţiei Naţionale de Integritate.

JURNAL ARĂDEAN
MARE Publicitate: 08.00-17.00 Tel: 280943
MICA Publicitate: 08.00-19.00 Tel:210775
Preluarea anunţurilor pentru următoarea zi se face până la ora 18.00

PE SCURT

- **Activităţi.** Lucrătorii poliţiei rutiere au aplicat 375 de sancţiuni contravenţionale, în valoare de 34.750 de lei. De asemenea, s-au aplicat 637 puncte de penalizare şi s-au reţinut 13 permise de conducere şi două certificate de înmatriculare. În plus, au fost soluţionate un număr de 28 de tamponări.

Accident

Arad (C.M.) - Un accident uşor s-a petrecut, luni, pe drumul Arad - Şiria, după ce un tânăr din Timişoara, aflat la volanul unui autoturism, a încercat să ocolească un cal. T.L., de 31 de ani, a evitat calul, care se afla pe şosea, intrând pe contrasens, unde s-a izbit de un autotuturism condus de un alt timişorean. În urma coliziunii, şoferul de 31 de ani a fost uşor accidentat.

Prinşi în flagrant

Arad (I.C.) - Doi tineri sunt cercetaţi pentru furt, după ce au fost prinşi în flagrant în acelaşi timp. Unul dintre ei, P.L.T., de 27 de ani, din Periam, a furat, vineri, din Kaufland, bunuri alimentare şi nealimentare, în valoare de 280 de lei. În acelaşi timp, B.Ş., de 24 de ani, din Reşiţa, sustrăgea dintr-o bijuterie aflată pe B-dul Revoluţiei un lanţ de aur în valoare de 920 de lei.

(Foto: FAN)

Document fals

Nădlac (C.M.) - Poliţiştii de frontieră arădeni au depistat, la Nădlac, o persoană din Republica Moldova, care la ieşirea din ţară a prezentat o carte de identitate românească. Acesta se numeşte Vladimir I., de 20 ani, şi este cetăţean din Republica Moldova. Tânărul a intrat legal în România în urmă cu două zile, prin PTF Albiţa. Vladimir I. declară că a obţinut documentul de călătorie fals de la o persoană ale cărei date de identitate nu le cunoşte, în Republica Moldova, în schimbul sumei de 200 de euro. Acesta relatează că intenţiona să se deplaseze în Italia, pentru a-şi găsi un loc de muncă.

ARAD ONLINE aradon.ro
Aici comunicat

Intersecţia de la Pădurice, o premieră pentru Arad (Foto: I.C.)

Intersecţia haşurată dă bătăi de cap

Arad (I.C.) - Şoferii arădeni s-au trezit săptămâna trecută cu un „ornament asfaltic" la intersecţia de la Pădurice. De la Poliţia Rutieră am aflat că haşurarea intersecţiei are rolul de a fluidiza traficul. Astfel, conducătorului auto îi este interzis să oprească în intersecţie, pe zona trasată cu galben. Mulţi dintre şoferi s-au trezit peste noapte cu un element nou în trafic, neştiind cum să procedeze în intersecţia haşurată, fiind prima de acest gen din Arad. Rolul liniilor galbene proaspăt trasate în intersecţia de pe strada Lacului interzice blocarea acesteia de conducătorii auto pentru fluidizarea traficului.

Astfel, cine este prins că blochează intersecţia haşurată se va alege cu şase puncte de penalizare şi cu o amendă de 300 de lei, în niciun caz permisul auto nu va fi reţinut pentru o astfel de contravenţie. Această măsură este binevenită în condiţiile în care şi şoferii ştiu cum se procedează într-o intersecţie haşurată. Până acum conducătorii auto s-au arătat nedumeriţi, mulţi neştiind cum şi ce să facă în intersecţie de când cu apariţia benzilor galbene. Măsurile luate sunt bune, dar efectul este catastrofal în condiţiile în care şoferii nu respectă regulile pentru că nu vor sau nu le cunosc. Şi nici semafoarele din intersecţie nu funcţionează.

Spitalul Judeţean, pe linie moartă

■ **Aradul nu şi-a făcut loc în prima listă de licitaţie pentru noile spitale judeţene.**

Soarta Spitalului Municipal ar putea depinde de noul spital judeţean (Foto: Şt-Matyaş)

Arad (A.B.) - Nu suntem primii nici în problema ridicării noului Spital Judeţean, deşi promisiunile au fost şi aici cu duiumul. Ministerul Sănătăţii a demarat deja licitaţiile pentru construirea unor noi spitale, însă la licitat nu a intrat şi unitatea medicală din Arad, ce ar urma să fie ridicată în vecinătatea Zonei Industriale Zădăreni.

Procedurile anunţate deja de minister privesc construirea a doar nouă dintre cele 32 de spitale ce vor fi deschise în mai multe judeţe, ministrul Eugen Nicolăescu susţinând că acestea urmează a fi funcţionale în următorii patru ani.

Licitaţiile, lansate de la jumătatea lunii iulie, vizează proiectarea şi dotarea a cinci spitale judeţene de urgenţă în Alba, Sibiu, Mehedinţi, Braşov şi Hunedoara, precum şi a două spitale orăşeneşti şi două comunale. Investiţia totală în cele 32 de spitale noi se ridică la 2,7 miliarde euro.

Spitale regionale

În Timişoara, Iaşi, Craiova şi Târgu-Mureş ar urma să fie construite spitale regionale de urgenţă, în timp ce în judeţele Alba, Galaţi, Arad, Bacău, Bistriţa, Braşov, Brăila, Călăraşi, Hunedoara, Mehedinţi, Giurgiu, Bihor, Neamţ, Argeş, Prahova, Caraş- Severin, Sibiu şi Suceava spitale judeţene de urgenţă, până în 2012.

Spitalele regionale şi judeţene aflate pe lista de investiţii a ministerului vor fi concepute ca un ansamblu unitar având între 460 şi 800 de paturi.

Municipalul, demolat?

Aradul însă va trebui să mai aştepte până să afle cine va ridica în apropiere de Zădăreni clădirea noului spital. Până atunci, de la oficiali la manageri de spitale, cu toţii şi-au făcut calcule legate de secţiile care se vor muta în noua clădire şi de cele care îşi vor găsi alte locaţii prin oraş, în condiţiile în care clădirile actuale nu mai corespund nici pe departe strandardelor de calitate impuse de UE. Cum era de aşteptat, noua investiţie a dat drumul şi la bursa zvonurilor. Poate cel mai interesant dintre acestea vorbeşte de faptul că odată pus în funcţiune noul spital judeţean de urgenţă, Spitalul Municipal Arad va fi demolat, terenul fiind unul cu trecere la investitori. Dacă am aminti faptul că Primăria Arad nu a renunţat la planurile legate de Piaţa Mică, situată în imediata vecinătate a unităţii sanitare, atunci zvonul respectiv ar fi demn de luat în seamă.

Turci ascunşi printre caise

■ **Poliţiştii de frontieră au descoperit, la Nădlac, 19 turci ascunşi într-un TIR.**

Turcii au fost descoperiţi în TIR-ul cu fructe (Foto: FAN)

Nădlac (C.M.) - Poliţiştii de frontieră arădeni au depistat, ieri dimineaţă, ascunşi într-un automarfar încărcat cu fructe, 19 cetăţeni turci, care intenţionau să ajungă ilegal în Germania. În jurul orei 06.45, la Punctul de Trecere a Frontierei Nădlac, s-a prezentat la ieşirea din România cetăţeanul turc Ismail K., în vârstă de 30 ani, şofer al unui autocamion ce transporta, conform documentelor de însoţire, caise din Turcia, pentru o firmă din Germania.

Acţionând în baza unor informaţii, precum şi în urma unor suspiciuni cu privire la sistemul de închidere a uşilor automarfarului, poliţiştii de frontieră au efectuat un control amănunţit asupra mijlocului de transport. Astfel, în partea din faţă a remorcii, au fost descoperite, ascunse după paleţii încărcaţi cu fructe, nouăsprezece persoane care încercau să iasă ilegal din România.

Din verificări a rezultat că cei în cauză sunt cetăţeni turci, toţi bărbaţi, cu vârste cuprinse între 18 şi 49 ani. Toţi au intrat legal în România prin diferite puncte de trecere a frontierei. Cetăţenii turci au declarat că au recurs la această metodă deoarece nu posedau viza pentru Spaţiul Schengen şi intenţionau să se deplaseze în Germania pentru a-şi găsi un loc de muncă. În cadrul primelor cercetări, şoferul automarfarului a declarat că nu avea cunoştinţă despre modul cum s-au urcat cei în cauză în vehicul.

Poliţiştii de frontieră le-au întocmit celor în cauză acte premergătoare începerii urmăririi penale sub aspectul săvârşirii infracţiunii de tentativă de trecere ilegală a frontierei. Totodată, cercetările sunt continuate în vederea depistării persoanelor implicate în organizarea şi călăuzirea grupului, precum şi pentru stabilirea întregii activităţi infracţionale.

ARAD ONLINE www.aradon.ro
Aici comunicat

Vizită la situl de la Frumuşeni

Vicepreşedintele Ţolea a vizitat situl Mănăstirea Bizere (Foto: FAN)

Frumuşeni (C.M.) - O delegaţie oficială, condusă de vicepreşedintele Consiliului Judeţean Arad, Adrian Ţolea, a vizitat, zilele trecute, situl arheologic Mănăstirea Bizere (comuna Frumuşeni). Ulterior, la primăria Frumuşeni, vicepreşedintele CJA a mediat întâlnirea dintre autorităţile locale şi echipa de arheologi de la şantierul Frumuşeni. Discuţiile au vizat amenajarea zonei din imediata apropiere şi promovarea turistică a sitului Mănăstirea Bizere.

Anul acesta, începând cu 9 iulie, o echipă de specialişti formată din dr. Adrian Andrei Rusu, cercetător la Institutul de Arheologie şi Istorie a Artei Cluj-Napoca, şi drd. Ileana Burnichioiu, Universitatea "1 decembrie" Alba-Iulia, împreună cu arheologii arădeni Florin Mărginean şi drd. Pascu Hurezan, continuă investigaţiile arheologice de la Bizere.

- Dintre obiectivele stabilite pentru 2008 amintim delimitarea perimetrului sitului; continuarea cercetării în zona palatului abaţial şi a laturilor vestice şi estice ale claustrului mănăstirii. Şi în acest an, situl Bizere a oferit arheologilor o inedită descoperire. Este vorba despre amprenta în mortar a unei bărci, de 12,5 metri lungime, folosită cel mai probabil ca varniţă.

Încă 12 abandonuri

Arad (A.B.) - Primăria Arad a identificat încă 12 vehicule abandonate pe drumurile publice. Înainte ca acestea să fie duse în depozitul auto şi apoi supuse vânzării, Primăria a decis să facă publice caracteristicile tehnice ale vehiculelor fără stăpân în vederea identificării proprietarilor lor. Este vorba de nu mai puţin de şapte maşini din Bujac (o Dacia 1310, un Opel Frontera, un Chrysler, un Fiat Ducato, un Opel Astra, un Mercedes şi o remorcă auto). Alte cinci maşini au fost descoperite abandonate în Alfa, pe 6 Vânători, şi pe Faleza Sud.

JURNAL ARĂDEAN
SPORT
Beijing 2008
Mai multe informaţii: www.aradon.ro - sport

Mihai Covaliu, bronz la sabie

■ România a obţinut, ieri, a doua sa medalie la Jocurile Olimpice de la Beijing!

Sabrerul Mihai Covaliu *(în dreapta)* a urcat pe podiumul de premiere, sporind prestigiul sportului românesc (Foto: EPA)

Beijing (MF) - Sportivul Mihai Covaliu a câştigat, marţi, bronzul în proba de sabie din cadrul Jocurilor Olimpice de la Beijing, aducând delegaţiei României a doua medalie la competiţia din China, după aurul câştigat de judoka Alina Dumitru.

Covaliu l-a învins în finala mică pe francezul Julien Pillet, cu scorul de 15-11.

Sportivul român a ratat de puţin calificarea în finala mare, pierzând cu scorul de 13-15, întâlnirea din semifinale cu francezul Nicolas Lopez, după ce a condus aproape tot timpul partidei. Sportivul român a fost învins, deşi a avut la un moment dat un avans de patru puncte, scor 11-7.

Sabrerul Mihai Covaliu, în vârstă de 30 de ani, este campion olimpic la Sydney, în 2000 şi mai are în palmares un titlu mondial la sabie individual la Leipzig, în 2005, precum şi unul european, pe echipe, la Izmir, în 2006. De asemenea, Covaliu este medaliat cu argint la CM de la Havana, din 2003 şi mai are în palmares cinci medalii de bronz la CE (2008, 2007, 2005 - pe echipe, 2002, 2001) şi două la CM (2002 şi 2001).

Disputele premergătoare

Sportivul Mihai Covaliu s-a calificat, marţi, în semifinale după ce l-a învins, în sferturi, scor 15-13, pe bielorusul Aliaksandr Buikevich.

Covaliu l-a învins în optimi, cu scorul de 15-12, pe chinezul Zhou Hanming şi în şaisprezecimi, scor 15-9, pe bielorusul Valeri Priemka.

S-a impus Zhong

Zhong, în vârstă de 25 de ani, l-a învins în finală, cu scorul de 15-9, pe francezul Nicolas Lopez, care a obţinut astfel medalia de argint.

Zhong Man a adus Chinei al doilea titlu olimpic la scrimă din istorie, după cel obţinut de floretista Luan Jujie, în urmă cu 24 de ani.

JOCURILE OLIMPICE FAC VICTIME

Coordonatorul Unităţii de Primire Urgenţe (UPU) a Spitalului „Sf. Ioan" din Iaşi, Tudor Ciuhodaru, a declarat, marţi, că un bărbat a încercat să se sinucidă deoarece soţia nu l-a lăsat să se uite la televizor la Jocurile Olimpice de la Beijing.
„Un bărbat de 42 de ani din Tomeşti, Iaşi, a suferit leziuni grave la nivelul mâinii drepte, pe care riscă să nu o mai poată folosi, după ce dat cu pumnul într-un geam", a explicat Tudor Ciuhodaru.

În optimi

Beijing (MF) - Sportivul român Rareş Dumitrescu a ratat, marţi, calificarea în sferturile de finală ale probei de sabie din cadrul Jocurilor Olimpice de la Beijing, după ce a fost învins în optimile de finală de francezul Julien Pillet, cu scorul de 15-13.

A pierdut

Bucureşti (MF) - Jucătorul român Victor Hănescu a ratat, marţi, calificarea în optimile turneului olimpic de la Bejing.

Hănescu a fost învins în turul doi de francezul Gael Monfils, cu scorul 6-4, 7-6 (7/5).

Victor Hănescu declarase că obiectivul său este calificarea în turul II.

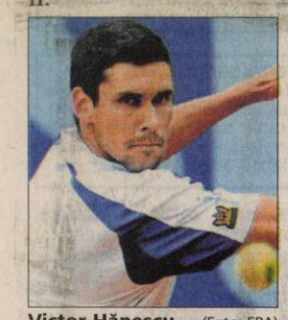

Victor Hănescu (Foto: EPA)

Laure Manaudou (Foto: EPA)

Deziluzie

Beijing (MF) - Starul naţiei franceze, Laure Manaudou, care a avut evoluţii dezamăgitoare în primele sale două finale la Jocurile Olimpice de la Beijing, se întreba, marţi, dacă mai merită să continue, când mai are de concurat numai la 200 m spate, informează AFP. „Sunt dezamăgită. Mă întreb dacă mai merită să merg mai departe. Nici nu mai am chef să înot", a declarat, în lacrimi, Manaudou, la microfonul postului TV France 2, după locul şapte ocupat, marţi, în finala la 100 m spate.

Diaconu, fără medalie

Beijing (MF) - Sportivul Eusebiu Diaconu, campion european în 2007 la lupte greco-romane, categoria 60 kg, a ratat şansa obţinerii unei medalii la Jocurile Olimpice de la Beijing, după ce a fost învins în recalificări.

Diaconu, medaliat cu bronz la Campionatele Mondiale de la Baku din acest an, fusese învins în optimile competiţiei olimpice de azerul Vitali Rahimov, dar intrase în recalificări, deoarece sportivul din Azerbaidjan a ajuns în finală.

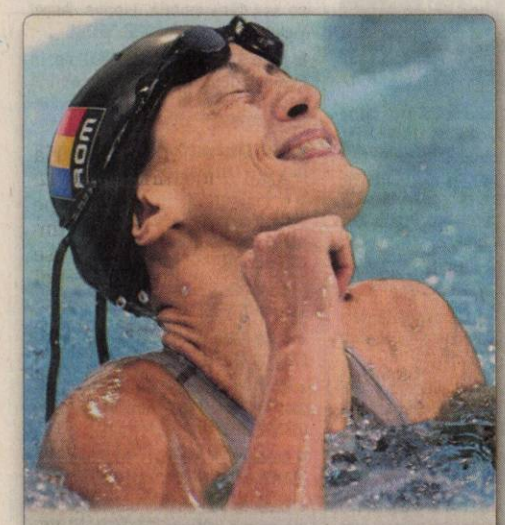

Potec, în grafic. Înotătoarea Camelia Potec s-a calificat în finala probei de 200 m liber. Potec, cu timpul de 1:57.71, a ocupat locul doi în seria II, câştigată de italianca Pellegrini. Potec este campioana olimpică en-titre în proba de 200 m liber. (Foto: EPA)

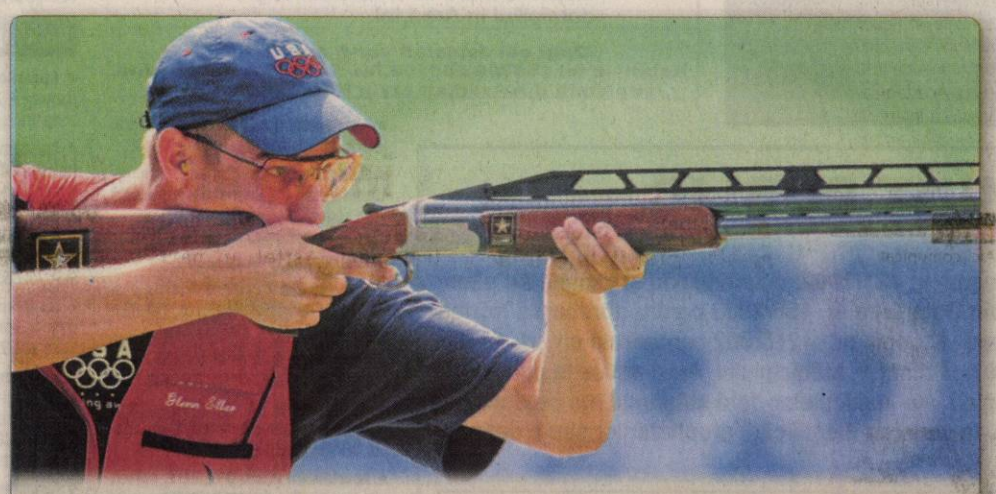

Triumfător la dublu talere trap. Americanul Eller Walton a câştigat, marţi, titlul olimpic în proba de dublu talere trap, din cadrul competiţiei de tir, reuşind un total de 190 de puncte, cu care a corectat recordul olimpic. Medalia de argint a fost câştigată de italianul Francesco D'Aniello - 187 p, iar cea de bronz de chinezul Hu Binyuan - 184 p. (Foto: EPA)

Performanţă

Beijing (MF) - Sportivul american Aaron Peirsol a devenit campion olimpic în proba de 100 m spate, stabilind şi un record mondial cu timpul de 52 de secunde şi 54 sutimi, în finalele de nataţie.

Peirsol, deja campion olimpic la Atena la 100 şi 200 m spate, l-a devansat pe compatriotul său Matt Grevers (53.11), locul trei fiind ocupat la egalitate de rusul Arkadi Viatşanin şi australianul Hayden Stoeckel (53.18).

Peirsol şi-a îmbunătăţit recordul de la selecţiile olimpice de la Omaha, din 1 iulie.

Aur olimpic şi record mondial

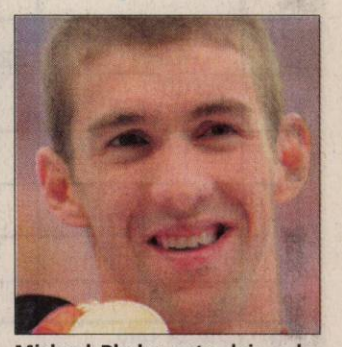

Michael Phelps este deja o legendă vie a naţiei (Foto: EPA)

Beijing (MF) - Americanul Michael Phelps a câştigat, marţi, proba de 200 m liber, reuşind să stabilească un record mondial.

Cu un timp de un minut, 42 secunde şi 96 sutimi, el a îmbunătăţit recordul său datând de la CM-2007 (1:43.86), devansându-i pe sud-coreeanul Park Tae-hwan (1:44.85) şi pe compatriotul său Peter Vanderkaay (1:45.14).

Phelps evoluează în opt probe la Beijing, cinci curse individuale (200 m liber, 100 şi 200 m fluture, 200 şi 400 m mixt) şi trei ştafete (4x100 metri liber, 4x200 m liber şi 4x100 m mixt).

La Atena, în 2004, el a câştigat şase titluri olimpice şi două medalii de bronz. Această a doua medalie de aur de la Beijing i-a permis să se afle printre cei mai titraţi sportivi din istoria J.O.

El este la egalitate cu Paavo Nurmi - fost atlet (3 în 1920, 5 în 1924, 1 în 1928), gimnasta sovietică Larisa Latinina (4 în 1956, 3 în 1960, 2 în 1964), înotătorul american Mark Spitz (2 în 1968, 7 în 1972) şi sprinterul Carl Lewis (4 în 1984, 2 în 1988, 2 în 1992, 1 în 1996).

Gimnaştii noştri, pe locul 7

■ Campioană olimpică a devenit China, înaintea Japoniei şi Statelor Unite ale Americii.

Bucureşti (MF) - Echipa masculină de gimnastică a României a ocupat poziţia a şaptea, cu 274.175 puncte, în finala concursului olimpic de la Beijing.

România a evoluat la sărituri în prima rotaţie. Gimnaştii antrenaţi de Dan Grecu au reuşit trei sărituri foarte bune - Flavius Koczi (16.525 puncte), Daniel Popescu (16.225 p), Marian Drăgulescu (16.550 p) - echipa română clasându-se în frunte după prima rotaţie, cu un total de 49.300 p, devansând Franţa (48.400) şi Statele Unite (46.375).

În a doua rotaţie, România a concurat la paralele, Răzvan Şelariu obţinând 14.850 p, Flavius Koczi 15.050 p, iar Robert Stănescu 15.325 p. Astfel, după două aparate, într-un clasament provizoriu, gimnaştii români ocupau locul al treilea cu un total de 94.525 p, fiind devansaţi de francezi şi americani.

România a evoluat apoi la bară fixă, punctajele obţinute de români fiind următoarele: Răzvan Şelariu 14.750 p, Flavius Koczi 14.325 p, Marian Drăgulescu 14.425 p. După acest aparat, la jumătatea concursului, echipa română se afla pe locul 6, cu un punctaj de 138.025, pe primele trei locuri aflându-se Statele Unite, China şi Franţa.

La sol gimnaştii români au realizat următoarele punctaje: Flavius Koczi 15.075 p, Răzvan Şelariu 15.525 p şi Marian Drăgulescu 15.650 p. Astfel, cu un total de 184.275 p, România a rămas pe poziţia a şasea după patru aparate. În frunte a trecut China, urmată de Statele Unite şi de Japonia.

În penultima rotaţie România a evoluat la cal cu mânere. Şelariu a primit 14.650 p, Daniel Popescu 13.700 p şi Flavius Koczi 15.175 p. Cu un total de 43.525 p, echipa română se afla pe locul şapte înainte de ultima rotaţie. Primele trei locuri erau ocupate de China, Statele Unite şi Japonia.

România a încheiat concursul pe chipe cu un punctaj total de 274.175, după ce evoluţiile gimnaştilor la ultimul aparat, inele, au fost notate astfel: Adrian Bucur 15.125 p, Răzvan Şelariu 15.325 p şi Robert Stănescu 15.925 p.

Podiumul

China a devenit campioană olimpică realizând un punctaj de 286.125. Medaliile de argint au revenit Japoniei (278.875 p), iar cele de bronz Statelor Unite (275.850 p).

S.C. MANOLO S.R.L.
Angajează:
ELECTRICIAN AUTO CU EXPERIENȚĂ
Pentru informații sunați la:
0257/368301; 0729.039.048.
(H-766511)

ANGAJĂM ȘOFERI
CU ATESTAT ȘI EXPERIENȚĂ PENTRU TRAFIC INTERN ȘI INTERNAȚIONAL.
TELEFON: 0257/253528.
(H-761701)

OFER
HALE SPRE ÎNCHIRIERE ÎN PARCUL INDUSTRIAL UTA
Tel: 0721 288 570
(H-776155)

S.C. MIG S.R.L. angajează:
• CONTABIL ȘEF
Condiții:
- studii superioare economice
- experiență în contabilitate minim 5 ani
- carnet conducere categoria B

Telefon: 0722.247.941.
(H-761646)

HOLDING ATLASSIB
SC TRANSDARA SA ARAD
ANGAJEAZA
SOFERI AUTOBUZ INTERN SI INTERNATIONAL :
Conditii:-permis de conducere ctg.B,C,E,D.
-dom. in Arad sau loc. limitrofe,tel
-experienta min 3 ani ca sofer
-atestat profesional transport persoane.
Oferim -conditii de munca deosebite prin deservirea unor autobuze noi,moderne cu dotari la cele mai inalte standarde
-salarii atractive si bonuri de masa
-cazare(pentru soferi)
MECANICI AUTO si TINICHIGII AUTO :
Conditii:-scoala profesionala de specialitate-absolventi promotia 2008
-domiciliul in Arad sau loc.limitrofe,tel.
INGINER :
Conditii:-studii superioare specializarea:Autovehicule Rutiere TCM
-cu sau fara experienta pe un post similar (poate fi si absolvent promotia 2008)
-cunostinte operare PC
-permis ctg B
-domiciliul in Arad,tel.
Paznic :
Conditii:-min.10 clase
-disponibilitate de a lucra in ture
-domiciliul in Arad,tel.
Doar cei selectati vor fi anuntati
Relatii la tel.256308,256309,fax:256302 sau la sediul societatii din Arad,str.Liviu Rebreanu nr.96.
(H-777576)

Sc Piastrelle Lugoj PIASTRELLE
Angajează pentru punctul de lucru Arad:
Gestionar
Referent vânzări
Cerinte: - studii medii XII clase
- experienta minim 2 ani in domeniu
- carnet cat B
- abilitati in comunicarea cu clientii
- disponibilitate pentru program prelungit
CV-urile se pot trimite până în data de 18.08.2008 la: tel/fax: 0257287630, 0357431727 sau e-mail: office.arad1@piastrelle.ro sorin.martin@piastrelle.ro
Selecția se va face in termen de 7 zile.
(H-777181)

AGENȚIE DE ASIGURĂRI Angajează:
CONSILIER CLIENTELĂ
Cerințe:
- studii universitare
- bune abilități operare PC, MS Office (Word, Excel)
- experiența în posturi similare constitue avantaj

CV-urile se depun la sediul Agenției din Calea Victoriei nr. 58, sau pe e-mail: mgomnicons@rdslink.ro până în data de 20.08.2008.
Informații suplimentare la tel/fax: 0357/809777.
(H-777538)

ANUNȚ PUBLIC

În baza art. 6 alin. (1) din Legea nr. 421/2002, cu modificări şi completări ulterioare şi art. 6 alin (1) şi (2) din Hotărârea nr. 156/2003 pentru aprobarea Normelor metodologice de aplicare a Legii nr. 421/2002 coroborate cu art. 14 din H.C.L.M. nr. 128/31.05.2007, Primarul Municipiului Arad aduce la cunoştinţa publică caracteristicile tehnice ale vehiculelor fără stăpân aflate pe domeniul public al Municipiului Arad, în vederea identificării proprietarilor sau a deţinătorilor legali ai acestora.

(H-776759)

Nr. Crt.	Tipul vehiculului/marca	Culoarea	Strada unde a fost identificat	Cartier
1.	MERCEDES	GRI	Str.CARANSEBES	ARADUL NOU
2.	FORD ESCORT	ALBASTRU	Str.MUCIUS SCAEVOLA	CENTRU
3.	VW SCIROCCO	NEGRU	Str. PETRU RARES	GRADISTE
4.	OLTCIT	ALB	Str.POETULUI	VLAICU
5.	SKODA FELICIA	ROSU	Bd.N.TITULESCU	MICALACA
6.	VW TRANSPORTER	ALB	Str.ABRUD	MICALACA
7.	NISSAN SUNNY	ALBA	Str.PREDEAL	VLAICU
8.	RULOTA	CREM	Str.STEAGULUI	SINICOLAUL MIC
9.	DACIA 1310	CREM	Calea Aurel VLAICU	VLAICU
10.	OPEL OMEGA	VISINIU	Str.T.VLADIMIRESCU	CENTRU

Vând ap. 1 cameră (01)

• **Apartament 1** cameră, bucătărie, baie, complect renovate, Bd Revoluției nr. 3 Arad. Telefon 0741.565.909, 0257/410408.

• **Apartament 1** cameră, central, amenajat, 23.000 Euro, negociabil, 0733.679.070.

• **Apartament 1** cameră, parter, stradal, central, decomandat, 33.700 Euro, 0727.488.341.

• **Apartament 1** cameră, ST 50 mp, singur în curte, zona centru, preț 31500 euro. Telefon 0730.030.673, 0744.894.377.

• **Apartament 1** cameră, ultracentral, superlux, 29.500 Euro, 0742.781.651, 0257/212063.

• **Apartamente cu** 1 și 2 camere, bloc nou, zona Spitalului Județean. Telefon 0746.194.428, 0722.542.113.

• **Urgent apartament** 1 cameră, 64 mp, neamenajat, ultracentral, 40.000 Eu, 0731.832.469.

Cumpar ap. 1 cameră (02)

• **Garsonieră, apartament**, indiferent zona, etajul, probleme financiare. Telefon 0744.542.931, 279718.

• **Plătim pe** loc!!! Apartament 1-2 camere. Telefon 0744.849.390.

Vând ap. 2 camere (03)

• **Apartament 2** camere, 55 mp, Aleea Saturn. Telefon 0726.174.322.

• **Apartament 2** camere, 86 mp, X 42, Vlaicu, bloc nou. Telefon 0770.276.023.

• **Apartament 2** camere, decomandat, 84 mp, Vlaicu, (ne)mobilat, 45.000 Eu. Telefon 0722.786.750.

• **Apartament 2** camere, Fortuna, modernizat, 42.300 Eu negociabil, 0755.665.214.

• **Apartament 2** camere, în spate la Piața Fortuna, bl. A 12, la parter, preț 38.000 Euro negociabil. Informații telefon 0744.648.127.

romimo.ro
EXPERT IN IMOBILIARE

• **Apartament 2** camere, Intim, parter, 35.500 Eu. Telefon 0741.655.390.

• **Apartament 2** camere, Micălaca 300, etaj 3/8, preț 50.000 Eu. Telefon 0729.943.598.

• **Apartament 2** camere, Micalaca, zona 300, etaj 1, 69 mp, mobilat și amenajat modern. Preț 60.000 Euro. Telefon 0257/385258, 0729.534.395, 0728.194.710.

• **Apartament 2** camere nou, str. Voinicilor, zona Selgros, 55.000 Euro, 0748.750.516.

• **Apartament 2** camere, parter, mobilat, X12, 42.500 Euro negociabil, 0744.172.389.

• **Apartament 2** camere, Romanilor, decomandat, amenajat, mobilat, etaj intermediar, 44.000 Eu. Telefon 0770.215.748.

• **Apartament 2** camere, singur în curte, zona centru, preț 45000 euro, negociabil. 0730.030.673, 0744.894.377.

• **Apartament 2** camere, zona 300, etaj intermediar, 48.000 Eu. Telefon 228411.

• **Apartament 2** camere, str. T. Vladimirescu (neamenajat), preț 58.000 Euro negociabil. Telefon 0357/431855.

• **Apartament 2** camere, Vlaicu, amenajat, 39.000. Telefon 0743.036.482.

• **Apartament 2** camere, Vlaicu, etaj intermediar, 35.500 Euro. Telefon 0747.100.877.

• **Apartament 2** camere, zona 500, etaj II. Telefon 0742.036.008 sau 0742.679.725.

• **Apartament 2** camere, zona Romanilor (Haiducilor), etaj 1, amenajat. Telefon 0728.046.356, 0745.542.076.

• **Apartament 2(două)** camere, parter, ultracentral. Telefon 0357/429552.

• **Apartament lux**, 2 camere, Micălaca 500, etaj 2, 55.000 Euro, 0721.576.779.

• **Apartament pe** Bucegi, etaj 1, renovat, fără mobilă, contorizat, preț 46.000 Euro. Telefon 0742.657.023.

APARTAMENT ULTRACENTRAL, vis-a-vis de Hotel Continental, etaj 1 din 2, 2 camere mari + dependințe, 100 mp, potențial uriaș de reconfigurare în 3 camere. Preț negociabil, 74.900 Euro. Informații telefon 0720.073.462 sau 0771.303.572.

• **Urgent apartament** 2 camere, Micalaca, 43.500. Telefon 0743.036.482.

Cumpăr ap.2 camere (04)

• **Plătim pe** loc!!! Apartament 2-3 camere. Telefon 228411, 0744.849.390.

Vând ap. 3 camere (05)

• **Apartament 100** mp, etaj 1/4, superamenajat, Alfa 60.000 Eu. Telefon 0729.687.051.

APARTAMENT 124 mp, super finisat cu curte, 0721.555.666, 0749.555.666.

• **Apartament 3** camere, Alfa, 62.000 Eu negociabil. Telefon 0745.230.936.

• **Apartament 3** camere, central, decomandat, superamenajat, 66.700 Euro. Telefon 0754.909.004.

• **Apartament 3** camere, decomandat, Micalaca 700. Telefon 0357/800697.

• **Apartament 3** camere, Micalaca, Mioriței, etaj 1, garaj, 52.500 Euro. Telefon 0743.798.287.

• **Apartament 3** camere, singur în curte, garaj, zona centru, preț 58000 euro. Telefon 0730.030.673, 0744.894.377.

• **Apartament 3** camere, ultracentral, superlux, 57.500 Euro, 0722.273.759, 0742.781.651.

• **Apartament 3** camere, Vlaicu -38.000, Micălaca 50.000, Alfa 57.000 Eu. Telefon 0755.077.777.

romimo.ro
EXPERT IN IMOBILIARE

• **Apartament 3** camere zona UTA, mobilat, parchetat din lemn, geamuri termopane, rolete exterioare, amenajat interior. Preț 70.000 Euro, 0741.020.383.

• **Apartament 3** camere, Vlaicu, amenajat, mobilat, 51.000 Euro. Telefon 0727.982.469.

• **Apartament mare**, 3 camere, frumos amenajat, cu garaj, în Vlaicu, 58.000 Eu. Telefon 0729.687.051.

Vând ap. 4 camere (07)

• **Apartament 120** mp, nerenovat, 4 camere + 2 băi, 105.000 Eu negociabil, zona Vlaicu, 0731.832.469, 0257/256952.

• **Apartament 4** camere, 120 mp, zona Intim, complet mobilat și amenajat. Accept credit ipotecar. Preț 78.000 Euro. Telefon 0740.784.631.

• **Apartament 4** camere, Alfa, total amenajat, vedere pe trei părți, 71.000 Euro, negociabil. Telefon 0722.739.886.

• **Apartament 4** camere, amenajat, spațios, zona Intim, etajul 2/4, 75.000 Eu. Telefon 0729.687.051.

• **Apartament 4** camere în Lipova, ultracentral, gresie, faianță, parchet, geamuri termopan, 120 mp, str. A. Marinescu. Telefon 0257/561763, 0749.193.319, 0749.267.284.

• **Apartament 4** camere, Micălaca 500, spațios, amenajat, etaj 1/4, 63.000 Eu. Telefon 0729.687.051.

• **Apartament patru** camere, etaj unu, Vlaicu. Telefon 0748.022.767.

• **Ocazie! Vând** apartament 4 camere, etaj 2, central, 44.900 Euro, 0742.781.651, 0722.273.759.

Vând ap. la casă (11)

• **3 apartamente** la vilă, împreună posibilitate mansardare, curte, garaj, zona Podgoria, prețul pieței. Telefon 0724.226.366.

• **Apartament modern** la vilă, parter, mobilat complet, 2 camere mari, bucătărie, baie, hol, toate utilitățile, în Arad, Grădiște, str. Petru Rareș, șoseaua principală, 0744.552.140.

Vând case, vile (13)

• **2 case** în Pârneava, aceeași curte, toate dotările, 170.000 Eu negociabil. Telefon 0257/288121.

• **Casă 2** clădiri, una 26 mp, două camere și toaletă, cealaltă 110 mp, etaj, patru camere, bucătărie, baie, termopan, gresie, parchet, centrală termică, cadă hidromasaj și altele, curte 79 mp, amenajată gazon etc. Preț 95.000 Euro. Telefon 0740.164.932.

• **Casă amenajată**, toate utilitățile, Micalaca. Telefon 0722.380.551.

• **Casă, Aradul** Nou, amenajată, termotecă, 112.000 Euro. Telefon 0744.849.390.

• **Casă, central**, str. I.L. Caragiale, trei camere, singur în curte, preț 110.000 Euro. Telefon 0730.067.937.

• **Casă comuna** Vladimirescu, amenajată modern. Telefon 0727.825.810.

• **Casă cu** etaj, curte mare, grădină, 700 mp, în Alfa, bun pentru privatizare, preț 140.000 Euro. Telefon 0742.733.350.

• **Casă din** Grădiște, str. Gorunului, nr. 10. Informații la telefon 0257/370219 sau 0744.995.331, Arad.

CASĂ MARE lângă pod, la Micălaca, cu Legea 112. Telefon 0744.280.056.

• **Casă solidă**, zona Poliției, 3 camere, SC 200 mp, ST 540 mp, toate utilitățile, fără intrare auto. Telefon 0744.623.459, 282793.

CASĂ ULTRACENTRAL, 600 mp, FS 15 ml, toate utilitățile, pe str. Mărășești, preț 200.000 Euro negociabil. Telefon 0747.490.874.

• **Casă zona** Bujac, preț bun zonă neinundabilă. Telefon 0729.274.880.

CASĂ, ZONA UTA, Cocorilor, compusă din două apartamente a două camere separate, P+M, SPAȚIU COMERCIAL și SPĂLĂTORIE AUTO. Telefon 0723.735.554.

CASE ÎN Pârneava, 193 mp, la cheie. 0721.555.666, 0749.555.666.

OFERTĂ LIMITATĂ! Casă P + M, 180 mp, construcție nouă, toate utilitățile + 450 mp teren, în cartier rezidențial, 5 minute de la Carrefour. Preț 55.000 Euro + TVA. Telefon 0728.886.640.

• **PF, casă** solidă, 3 camere, dependințe, pivniță, intrare auto, canalizare, gaz, ST 250 mp, Aradul Nou, preț 100.000 Eu. Telefon 0771.218.800, 0747.776.194.

• **Urgent casă**, 2 camere, central, strada Bela Bartok. Telefon 0744.542.931.

• **Urgent! Casă** cu teren în Aradul Nou sub prețul pieței. Telefon 0727.126.733.

• **Vilă semifinisată** în Grădiște, toate utilitățile, 95.000 Euro negociabil. Telefon 0720.534.458.

• **Vilă superamenajată**, construcție nouă zonă bună. Telefon 0729.274.880.

Cumpăr case, vile (14)

• **Cumpăr cu** credit ipotecar casă. Ofer 14.000 Euro. Telefon 0751.255.348.

Vând case la țară (17)

• **Casă 3** camere, bucătărie, baie, anexe cu sau fără mobilă, Lipova, Aurel Vânătu nr. 3A. Telefon 0257/561784.

• **Casă 5** camere, teren 2800 mp, în Semlac, central, preț negociabil la vedere. Telefon 0257/534262 sau 0357/310384.

• **Casă Chișineu-**Criș, Pădureni, central, bun privatizare, spre vamă. Telefon 0741.322.093.

• **Casă comuna** Semlac, locuibilă, gaz, baie, grădină, negociabil. Telefon 0727.615.078.

• **Casă cu** etaj în Păuliș, pe deal. Telefon 0723.253.924.

• **Casă ieftin** și teren Batania. Telefon 0751.221.472.

• **Casă în** Bârzava, nr. 13, suprafață 2000 mp, preț 16.800 Euro, 0727.886.400, 0357/311156.

• **Casă în** Chișineu-Criș, str. Plevna, ST 720 mp. Telefon 0722.326.150.

• **Casă în** comuna Vladimirescu, 600 mp, pe colț. Informații 0727.805.733.

• **Casă în** Dombegyhaza și în Magyardombegyhaza, Ungaria. Informații la telefon 003668432030, zilnic.

• **Casă în** Fiscut 20 km de Arad, 19.800 Euro, 0741.681.702.

• **Casă în** Minișu de Sus, nr. 300, baie, grădină, curte pavată. Zilnic informații la telefon 0257/244206.

PE SCURT

• **În Errea.** Campioana României de baschet feminin şi singura reprezentantă a Aradului în cupele europene, B.C. ICIM, ar putea fi îmbrăcată în viitorul sezon de Errea. Reprezentantul de ţară al firmei de echipament sportiv, Florin Bălan *(foto)*, dovedeşte că este un bun manager, orientându-se întotdeauna spre grupări care fac performanţă.

• **Invitaţie.** B.C. ICIM Arad a fost invitată pe 30 august, la Satu Mare, pentru a susţine un meci amical cu gruparea locală, condusă de impresarul Petru Eleş. Cu acest prilej, nou-promovata în prima divizie, CSM Satu Mare se va prezenta oficial în faţa suporterilor.

ALBE ŞI NEGRE

Cu UTA până la moarte?

Daniel Scridon
daniel.scridon@informmedia.ro

S-a spălat pe mâini ca Pillat din Pont. N-a avut nici o jenă să dea UTA noastră, a arădenilor, pe mâna unor oameni care au strânse legături de afaceri cu Dinamo, transformându-ne în „căţeluşi". Sigla şi brandul UTA, înregistrat la vremea respectivă în nume propriu, e (încă) în posesia lui, chiar dacă încearcă să paseze responsabilitatea în cârca Primăriei Arad, care, chipurile, n-ar fi demarat operaţiunea de preluare a acestora. A lăsat moştenire un club înglodat în datorii, cu nişte jucători ale căror salarii sunt „fabuloase" pentru nivelul eşalonului secund. Toate acestea, desigur, din dragoste nemărginită faţă de „Bătrâna Doamnă".

Jurămintele de iubire eternă s-au rupt mai repede decât ar fi anticipat chiar şi cei mai pesimişti susţinători ai lui Nicolae Bara. Sintagma atât de des invocată de omul de afaceri bucureştean: „Cu UTA până la moarte", s-a dovedit a fi fost doar o lozincă ieftină, pentru a intra şmechereşte în graţiile unor suporteri, care, chiar au crezut în cuvântul lui Bara. Oarecum surprinzător, mai sunt unii naivi care speră într-o revenire pe un „cal alb" a fostului parlamentar. Cei mai mulţi însă se simt dezamăgiţi, trădaţi, folosiţi...

Meci reuşit pentru UTA

Arădenii s-au impus lejer în faţa celor de la Nyiregyhaza, printr-o „dublă" a lui Ibeh.

Leo Sfâra
leo.sfara@informmedia.ro

Arad - Cei 1000 de spectatori au aplaudat la scenă deschisă victoria trupei lui Ionuţ Chirilă, aseară, în faţa echipei maghiare de primă divizie, Nyiregyhaza. Chiar dacă în prima parte arădenii nu au strălucit, golul lui Ibeh, după o pasă excelentă a lui Edson, a făcut ca „albroşiii" să intre în avantaj la cabine.

În partea secundă, UTA a dominat în totalitate jocul, a făcut şi ceva spectacol, gustat de publicul spectator, care a reacţionat pe măsură. „Bătrâna Doamnă" a închis tabela la 2-0, prin acelaşi Ibeh, în min. 63. Chirilă a arătat că poate folosi jucători ce dau randament, singurul neajuns fiind acela că a început meciul fără junior, dar la pauză l-a introdus în teren pe Toc.

UTA aşteaptă acum începerea noului sezon.

UTA - NYIREGYHAZA 2-0 (1-0)

A marcat: Ibeh - min. 39 şi 63.
Ionuţ Chirilă a folosit următorii jucători: Huţan - Mihuţ, Chiţa, Buican, Văsâie - Ilin, Bălan, Fl. Dan, M. Gheorghe - Ibeh - Edson. Au mai jucat: Toc, Negru, Melinte, Puie, I. Dumitru, L. Todea, Toc, Tau, Goldiş.

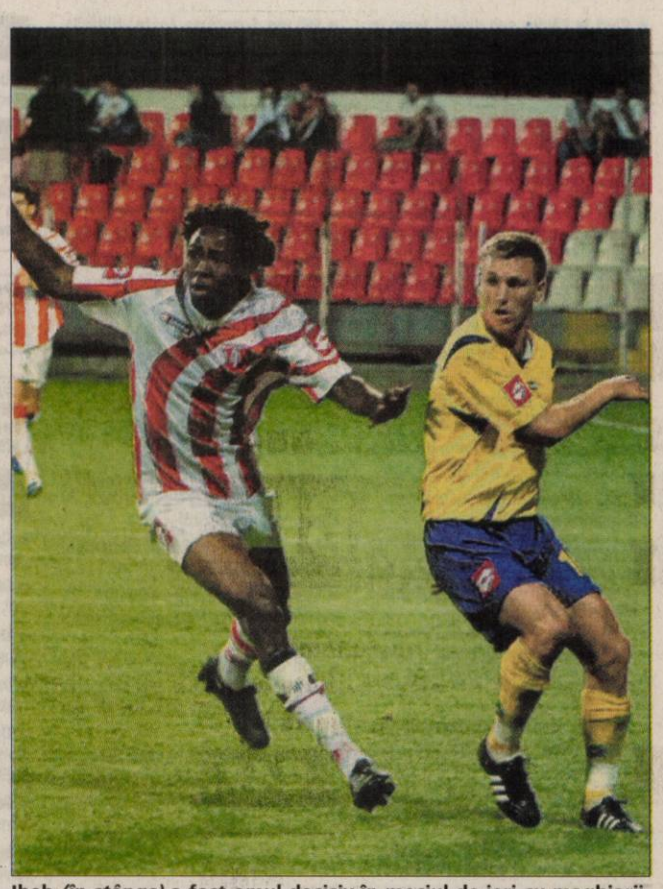

Ibeh *(în stânga)* a fost omul decisiv în meciul de ieri cu maghiarii. (Foto: C. A.)

Cupa României

Arad (L.S.) - Echipele arădene prezente în faza a doua a Cupei României au avut evoluţii excelente, ieri, victoriile fiind unele concludente, cu patru reuşite de fiecare parte.

Gloria a trecut de FC II Timişoara, cu 4-2 (4-1) Alin Gligor marcând un „pocker" în poarta lui Marius Popa, „goal-keeperul" renegat de Dusan Uhrin jr. Pentru oaspeţi a punctat Sanchez (2).

La Sebiş, Naţional a trecut de Bihorul Beiuş, cu scorul de 4-1 (4-0), golurile amfitrionilor fiind înscrise de A. Mihai (2), D. Lengyel, Fl. Gâlcă.

Jucătorii, tot neplătiţi

Arad (L.S.) - Situaţia de la nivelul clubului UTA rămâne, încă, neclară. Jucătorii vor începe campionatul fără a primi, probabil, restanţele financiare, dar managerul - antrenor, Ionuţ Chirilă a confirmat că „Bătrâna Doamnă" va începe campionatul.

„Până la ora meciului cu echipa din Târgu Mureş vom achita restanţa către Steaua. De fapt, în cursul zilei de miercuri sper să intre cei 200.000, datoria pentru Zaharia. Vom evolua în prima etapă, asta mai mult ca sigur" - ne-a declarat, aseară, Ionuţ Chirilă.

Se pare că noul acţionariat de la UTA va fi anunţat în această săptămână.

Ionuţ Chirilă crede că UTA se va înscrie în campionat (Foto: L. S.)

Deplasare la Tg. Mureş

Arad (D.S.) - Cu ocazia meciului de sâmbătă, 16.08.2003, ora 11, dintre FCM Târgu Mureş şi UTA, ce reprezintă primul meci oficial al echipei în actualul campionat, Suporter Club UTA organizează o deplasare cu autocarul la Târgu Mureş. Costul deplasării este de 30 lei pentru membrii asociaţiei şi 40 lei pentru ceilalţi susţinători ai echipei. Ora de plecare - 03:00. Întâlnirea va avea loc la ora 02,30 în faţa stadionului UTA. Informaţii la telefon 0723 383368. Data limită de înscriere 15.08.2008.

Act de prezenţă

Bucureşti (S.C.) - În componenţa: Huber, Albota, Alexandru, David, Liptak, Muntean, Susan, Oachiş, Both, Danciu, Ila, Oltean, Jurcă şi Oros, grupa de copii 1997 a CS AMEFA Arad a cedat toate partidele disputate în turneul final al C.N. la această categorie de vârstă. Elevii pregătiţi de Răzvan Ionescu rămân cu satisfacţia calificării printre cele mai bune echipe din ţară.

Printre favoriţi

Deva (D.S.) - Ieri, la Deva, a început al 16-lea turneu din cadrul Circuitului Internaţional de Tenis al României, ediţia 2008, la startul căreia s-a aliniat şi Marius Copil. Mai mult, speranţa tenisului de câmp arădean este cotat cu a 5-a şansă la câştigarea turneului.

Marius Copil (Foto: Şt. M.)

Cristi Cosma (Foto: Şt. M.)

În bazin

Bucureşti (D.S.) - 9-8, cu Colegiul Naţional „Emil Racoviţă" Bucureşti, 9-13, cu Triumf Bucureşti,â 5-6, cu Viitorul Cluj, 4-15, cu Dinamo şi 6-12, cu Crişul Oradea. Acestea au fost rezultatele obţinute de CS AMEFA Arad în primul turneu final al C.N. de polo, pentru juniori II. Următorul turneu are loc la Oradea (21-23 august), unde elevii pregătiţi de Cristi Cosma vor încerca să obţină cel puţin o victorie, în condiţiile în care sunt mai mici cu un an ca vârstă, faţă de partenerii de întrecere.

Doar o propunere

Arad (A.T.) - Vă scriu în speranţa că veţi găsi o modalitate de a aduce la cunoştinţă celor competenţi, o părere în legătură cu atmosfera creată în vestiarul UTA, de către acest super antrenor-manager „untotum-factum", Ionuţ Chirilă, atmosferă care nu este de bun augur şi nu se va stinge în viitorul apropiat.

Dacă dânsul crede că poate instaura o disciplină, în acest fel, în rândul jucătorilor, se înşeală. Jucătorul iartă, dar nu uită şi se răzbună pe teren cu o ratare incredibilă din poziţie favorabilă, când ai meciul în mână, sau nu apără o minge care ar putea fi prinsă şi de un copil.

Anul trecut au fost câţiva jucători care veşnic aveau diferite problemedureri, numai ca să nu joace, dar luau bani mulţi în baza contractului. Acum acest antrenor se bazează pe ei şi crede că îi va face să joace cu trup şi suflet pentru UTA.

În primul meci de verificare îl ţine pe bancă pe Bălan, care în sezonul trecut a fost fundaş dreapta cu un randament bun, constant, meci de meci, iar când îl trimite în teren îl pune să joace pe post de mijlocaş stânga. Mâine, poate, Mârne va juca înaintaş, că are simţul porţii. Pe Cristi Todea, care şi-ar scuipa şi plămânii pe teren pentru UTA, vrea să-l lichideze pentru că, în calitate de căpitan, a îndrăznit să-i spună doleanţele echipei. Şi alte exemple ar putea fi arătate (cazul Hidişan etc.).

Acest super antrenor, dacă este aşa de sigur pe el că va câştiga promovarea în Liga I, având în vedere că şi alte echipe doresc promovarea, precum U Cluj, Unirea Alba Iulia, Liberty Salonta, FC Bihor, să-şi scrie DEMISIA, în cazul în care nu va obţine 9 puncte în primele trei etape (strict necesar pentru un start promiţător) sau 10 puncte în primele patru etape şi să o pună într-un plic la redacţia ziarului Dvs. Pentru a mai fi posibilă aducerea în timp al unui alt antrenor, care să aibe o altă viziune în a promova echipa.

ADEVĂRUL Cititor-reporter
0728/222.775
adevaruldearad@informmedia.ro
Aldea Tiberiu

Medalii în apă

Bascov (S.C.) - Campionatul Naţional al Şcolilor Sportive la kaiac-canoe i-a prilejuit sportivei Virginia Matei (CSŞ Gloria Arad) şansa de a câştiga două medalii. Kaiacista pregătită de Zaharia Cioară şi Gheorghe Musca a obţinut argintul în proba de 500 m şi medalia de bronz, în cursa de 1 000 m.

Aproape de o clasare pe podium au mai fost Ionel Prisecaru şi Cristian Doncea, la individual, dar şi „dublul" Alexandru Creţa-Cristian Doncea.

Victorie la „Remes Cup"

CS Atletico 98 a câştigat trofeul şi l-a dat pe Dennis Man, jucătorul turneului.

Poznan (S.C.) - Grupele de copii născuţi în anii 1997 şi 1998 ai CS Atletico Arad, antrenaţi de prof. Cristian Păcurar şi Marius Demian, au participat la puternicul turneu „Remes Cup".

Grupa 98 a luat cupa (din 36 echipe participante), iar premiul pentru cel mai bun jucător al turneului i-a fost acordat lui Man Dennis. Rezultatele au fost următoarele:16-0 cu Pukks Chrzciciel (Pol); 0-3 cu MKS Sandecja (Pol); 21-0 cu Pogon Wola (Pol); 10-1 cu Warmia Olsztyn şi 14-0 cu MKS Ostroleka (Pol) - în grupe; 9-1 cu FC Tallin (Estonia) - în sferturi, 4-3 cu Bohemians Praga (Cehia) - în semifinale şi 7-2 cu MKS Wisla (Pol) - în finală.

Lotul de jucători: Stanciu, Oneţiu, Bubuş, Burcă, Stahl, Mitrea, Man, Petre, Lingurar, Nan, Pop.

La grupa 97, unde au participat 45 de echipe, Atletico s-a oprit în sferturi, după ce a pierdut la lovituri de departajare, scor 3-4 (2-2, după timpul regulamentar) cu Concordia Warsovia, echipă care a şi câştigat turneul la această categorie.

Rezultatele în grupe au fost următoarele: 9-1 cu K.F.K. Energetik (Ucraina); 4-0 cu SK Prostejov (Cehia); 15-0 cu TPS Winograd (Pol); 6-0 cu Drukarz Warsovia (Pol); 8-0 cu KS Orzel Olsztyn (Pol); 7-2 cu Blekitni Kmiecin (Polonia)

Lotul de jucători: Iacob, Moza, Petrache, Vasiu, Covaci, Nedea, Şold, Vasi, Nica, Popa, Prună.

AICI E LOCUL CARIEREI TALE!
www.romjob.ro
PORTAL NAŢIONAL DE LOCURI DE MUNCĂ

• **Casă în** Păuliș, sub deal și teren în Miniș. Telefon 0723.550.038.

• **Casă în** Pecica 3 camere, curte, ST 500 mp. Preț 21.000 Euro, negociabil, 0721.084.559, 0742.286.469.

• **Casă în** Pecica, central, 3 camere și grădină 500 mp. Preț 49.900 Euro, negociabil, 0742.286.469, 0721.084.559.

• **Casă în** Șagu de Arad, sat Hunedoara Timisana 13 km de Arad, 4 camere, ST 1570 mp. Preț 28.000 Euro, negociabil, 0742.286.469, 0721.084.559.

• **Casă nouă** în Chișineu-Criș.Telefon 0745.144.123.

• **Casă nouă** în Gai, stradă asfaltată. Telefon 0740.115.500.

• **Casă pe** colț, Șofronea, 4,75 cu teren, anexe, 0257/416273, 0726.954.502.

• **Casă, sat** Julița, 2500 mp, pe valea Mureșului, 10.000 Eu, 0741.908.807.

• **Casă toate** utilitățile Vladimirescu. Informații 0744.617.936.

CASĂ ZERIND
nr. 139, ideal privatizare, central, la șoseaua Arad-Oradea, 1.000 mp. Telefon 0729.456.699.

• **Conac chiaburesc** din piatră în Șeitin. Informații telefon 0257/474842 sau 0723.776.595.

• **La Sebiș**, casă mare, Transilvaniei nr. 16, negociabil. Telefon 0743.181.787, 0721.366.824.

• **Săvârșin, casă** P+M, 2 băi, încălzire centrală, 0744.206.556.

• **Vilă nouă** în Cuvin poziție excelentă, 120.000 Eu negociabil, 0744.154.137.

• **Vile noi** în ansamblu de locuințe, Vladimirescu, situate în centrul comunei, lângă Primărie, toate utilitățile, finalizate în august 2008, S= 170 mp, preț 119.000 Euro negociabil (TVA inclus). Telefon 0722.135.994, 0722.999.270, www.bastiongrup.ro

Vând garsoniere (19)

• **2 garsoniere**, una amenajată, una neamenajată, zona UTA. Telefon 0745.997.066.

• **Garsonieră, Bl** 233, Micălaca, etaj 4, amenajată, 26.500 Eu. Telefon 0748.924.105.

• **Garsonieră, Bușteni** 14, parter, intrare separată, amenajată pentru birou sau cabinet. Telefon mobil 0743.070.499, fix 0257/231439.

• **Garsonieră, confort** 3, Romanilor Teba 17 mp, neamenajată, et. IV, 12.000 Euro, negociabil. Telefon 0755.077.777.

• **Garsonieră, confort** I, parter, Praporgescu, și etaj 3, Vlaicu. Telefon 0744.542.931.

• **Garsonieră etaj** 3, Confecții, 28.500 Eu negociabil. Telefon 0730.484.184, 0728.001.417.

• **Garsonieră Micalaca**, etaj 1, preț 28.500. Telefon 0743.036.482.

• **Garsonieră pe** str. Ursului. Informații telefon 0740.249.500, 0745.501.064.

• **Garsonieră Vlaicu**, la Z-uri, 27.000. Telefon 0743.036.482.

• **Persoană fizică**, vând garsonieră, confort I, Micălaca, str. Abrud, et. 4, renovată, preț 28.500. Telefon 0257/280099, 0723.367.605, exclus intermediarii.

• **Urgent garsonieră**, CF I, Micălaca, et. IV, la cheie preț 33.000 Eu. Telefon 0751.083.183, 0762.617.016.

Vând terenuri (21)

• **0,1** locuri pe colț, FS 23 ml, 413 mp, cu utilități, 0766.673.531.

• **0,5** ha teren, lângă lacul Tauț. Telefon 0257/372420, 0257/372451.

• **1 ha** teren arabil în Arad (pe drumul cu țevile). Telefon 0730.093.908.

• **11.500** mp, șoseaua Nădlac, FS mare, utilități, schimb, diverse, 0722.257.409.

• **2 Ha** extravilan lângă reprezentanța Mitsubishi, 13 Euro/mp. Telefon 0751.255.348.

• **Loc casă**, cu gard de beton, plus utilități, în Gai, strada Sulfinei, nr. 12. Telefon 0745.278.333.

• **2 ha** teren agricol, în Lipova, la șosea, există rețea electrică, cu 3000 Euro. Telefon 0744.662.019.

• **2 locuri** de casă în Sâmbăteni, în sat, 800 mp fiecare, apă, curent, 25 Eu/mp. Telefon 0745.237.225.

• **21200 mp**, Ghioroc, zona Las Vegas, bun pescărie, posibilitate excavare, 0722.257.409.

• **3600 mp** teren intravilan, intrarea în Frumușeni, FS 48 m, șoseaua Arad-Zăbrani. Telefon 0257/283175, 0744.614.925.

• **5 ha** la șosea lângă Nădlac, lângă, PUZ, curent, 0722.257.409.

• **5 locuri** casă a 500 mp, în viitorul cartier rezidențial Mândruloc. Telefon 0723.513.102.

• **6 ha** pădure, zona Tauț. Telefon 0723.250.329.

EXPERȚI ÎN IMOBILIARE
romimo.ro

• **500 mp**, Subcetate, toate utilitățile, 160.000 euro, negociabil. Telefon 0746.174.597.

• **720 mp** teren intravilan, 40 ml front stradal, Aradul Nou, 100 Eu/mp negociabil, 0755.665.214.

• **Grădină 2000** mp, central Pescari. Informații 0264/426922, 0745.213.799.

• **La preț** foarte avantajos terenuri 850 - 1000 mp, în Vladimirescu, 0728.933.045.

• **Loc casă** 12 km, 5 Euro/mp, facilități. Telefon 0257/287718, 0745.333.943.

• **Loc casă**, 940 mp, Iratoș, stradă bună, utilități stradal, 0752.296.543.

• **Loc casă** Zimandul Nou, 1105 mp, centru, cu facilități. Telefon 0357/803986, 0726.577.737.

• **Loc de** casă, 1200 mp, 10.500 Euro, 0730.522.181.

• **Loc de** casă 2.888 mp la șosea, zona 6 Vânători, împrejmuit, curent trifazic, 80 Euro/ mp, 0748.750.516.

• **Loc de** casă 500 mp, Șofronea, 0257/416273, 0726.954.502.

• **Loc de** casă, 800-1.000 mp, 25 Euro/mp, cartier Magnolia, Sânpaul, 0723.594.279.

• **Loc de** casă cu număr, 400 mp, utilități în Călugăreni, stradal 16 m, preț 10.000 Eu. Informații 0257/413007 sau 0731.735.369.

• **Loc de** casă în Cicir, în sat, 1500 mp, apă, curent, gaz, 30 Eu/mp. Telefon 0745.237.225.

• **Loc de** casă în Sânleani, 2100 mp, FS 22 m, apă, gaz, curent, 45 Eu/mp. Telefon 0745.237.225.

• **Loc de** casă în Zimand Cuz, 1000 mp, gaz, apă, curent, 35 Eu/mp. Telefon 0745.237.225.

• **Locuri de** casă, 500 mp, cartier rezidențial, Mândruloc, 8500 Euro. Telefon 0742.781.651, 0722.273.759.

• **Ocazie! Vând** teren 1500 mp, intravilan, Grădiște, 35.500 Euro, 0722.273.759, 0742.781.651.

• **Sălaș, zona** Nadăș, 3 ha teren, casă+anexe, pomi fructiferi, curent electric. Telefon 0257/372451.

• **Teren** 10.000 mp, intrare Vladimirescu, partea stângă, 55 Euro/mp, 0722.294.842.

• **Teren 1000** mp în Aradul Nou, preț 75 Euro/mp. Telefon 0727.836.953.

• **Teren 21**.000 mp la șosea, spre Iratoș, 29.500 Euro. Telefon 0722.273.759.

• **Teren 2,5** ha la 5 km intrare în Nădlac, pe dreapta, cu FS 70 m la DN, ideal stație Biodizel, 0729.502.766.

• **Teren 330** mp, racord gaz, zonă bună. Preț 19.500 Euro, negociabil. Telefon 0745.419.458.

• **Teren 800** mp, cartier vile, Zimandul Nou, preț 17.500 Euro, 0722.349.504.

• **Teren agricol** 2,53 ha la C.A.I. Curtici.Telefon 0741.242.667.

• **Teren agricol** Horia, 2 ha, acces pietruit, preț 7500 Euro/hectar. Telefon 0755.077.777.

• **Teren Arad** cu casă veche 760 mp, FS 2x21 ml, str. Dr. I. Rațiu. Telefon 251145.

• **Teren central**, 360 mp, FS 14 m, preț 145.000 Euro. Informații 0744.784.072.

• **Teren în** localitatea Vladimirescu 16.600 mp la 100 metri de DN 7 posibilități de apă, gaz, curent 18 Eu/mp. Informații la telefon 0751.160.705.

• **Teren intravilan**, 1000 mp, FS 19, la ieșirea Arad-Oradea, 32.000 Eu. Telefon 0744.849.390.

• **Teren intravilan** 2 FS, în ST 370 mp, utilități pe Mucius Scaevola. Telefon 0730.030.673, 0744.894.377.

• **Teren intravilan**, 2000 mp, 10.000 Eu, pe valea Mureșului, 0741.908.807.

• **Teren intravilan** în Gai, 700 mp, acte la zi, preț 55 Euro/mp, 0733.214.461.

TEREN INTRAVILAN
în Subcetate, toate utilitățile, 450 mp, FS 15 ml, preț 67.500 Euro. Telefon 0747.490.874.

• **Teren intravilan**, Sântana 6000 mp, toate utilitățile, FS 60 m, lângă gară. Telefon 0722.274.832.

• **Teren intravilan**, str. Flacăra 720 mp, FS 15 ml, 80 Eu/mp. Telefon 0744.439.590.

• **Teren Macea** cu utilități. Preț negociabil. Informații telefon 0741.663.205.

• **Teren pe** centură, FS 260 metri, preț 35 Euro/mp, 8500 mp. Informații 0744.784.072.

• **Teren, Vladimirescu**, front DN 7, 0747.083.601.

• **Urgent loc** casă, cu utilități stradale, la 7 km Arad, preț negociabil. Telefon 0721.795.296.

• **Urgent teren** cu proiect de casă în Subcetate. Telefon 0728.458.458.

• **Urgent teren** intravilan, str. Privighetorii-Grădiște, 1400 mp, FS 43 ml, 40 Eu mp. Telefon 0723.217.150.

Cumpăr terenuri (22)

• **Teren Gai** - Grădiște sau casă veche max 35.000 Euro. Telefon 0722.275.645.

Vând locuri de veci (23)

• **Două locuri** de veci, central, Eternitatea. Telefon 0357/437039.

Vând spații comerciale (25)

MAGAZIN ALIMENTAR
în Micălaca, clienți formați, preț avantajos. Telefon 0722.431.957.

SPAȚIU COMERCIAL,
270 mp, zonă A. Șaguna, preț 220.000 Eu. Telefon 0744.345.002.

SPAȚIU COMERCIAL,
Alfa, 38 mp, ultraamenajat + climatizare. Preț negociabil. Telefon 0755.077.777.

Imobile chirii (29)

• **Caut să** închiriez apartament 2-3 camere, sau garsonieră, 0722.606.448.

• **Dau în** chirie 2 camere, mobilat, central, 250 Eu, 0726.289.694.

• **Dau în** chirie 3 camere mobilat (Bușteni) + garaj, 350 Eu, 0726.289.694.

• **Dau în** chirie 3 camere, Vlaicu, B-uri, mobilat modern, 400 Eu, 0726.289.694.

• **Dau în** chirie apartament două camere, ultracentral, mobilat. Telefon 0729.906.824.

• **Dau în** chirie casă (Bujac) pentru 10-12 muncitori, 0722.606.527.

• **Închiriez apartament** 1 cameră, B-dul Revoluției, mobilat, utilat, amenajat, 250 Euro/lună, 0727.982.469.

• **Închiriez apartament** 1 cameră, Grădiște, bloc nou. Telefon 276180, 0723.542.967.

• **Închiriez apartament** 2 camere + garaj, ultracentral, pe B-dul Revoluției. Telefon 0744.232.505, 0724.618.102.

• **Închiriez apartament** 2 camere decomandate, mobilate, Micalaca, lângă facultate. Telefon 0744.488.099, 0744.397.311, 0257/216090.

• **Închiriez apartament** 2 camere, mobilat, Micălaca, 300 Eu. Telefon 0740.150.501.

• **Închiriez apartament** 2 camere, mobilat, Micălaca, str. Voinicilor. Telefon 0740.301.161.

• **Închiriez apartament** 2 camere, recent amenajat, mobilat, utilat, 230 Euro/lună, 0727.982.469.

• **Închiriez apartament** 3 camere, Alfa, mobilat, utilat. Telefon 0744.270.665.

• **Închiriez apartament** 3 camere, Vlaicu. Telefon 0740.697.521.

• **Închiriez casă** 3 camere, zona UTA, cu parcare, 0726.954.502.

• **Închiriez etaj** vilă, 3 camere, 2 băi, amenajat, mobilat, utilat lux, 800 Euro/lună, 0727.982.469.

• **Închiriez garsonieră**, confort 1, mobilată, utilată, baie, bucătărie, balcon, 150 Euro/lună. Telefon 0727.982.469.

• **Închiriez garsoniere**, apartamente 2-3 camere. Telefon 0729.808.522.

• **Închiriez sau** vând apartament 2 camere, decomandat, mobilat, garaj, 0257/230993, 0726.716.300, 0749.460.322, 0770.340.671.

• **Închiriez una** cameră decomandată, zona Aurel Vlaicu. Telefon 0257/467470.

PRIMESC ELEVE
în gazdă, zona Podgoria. Telefon 0740.631.050.

• **Primesc în** gazdă fete 1-2 (elevi), zona Podgoria. Telefon 0740.499.827.

Auto românești (36)

SUNTEM EXPERȚI ÎN PIAȚA AUTO!
bestauto.ro

• **Dacia Logan** 1,5 Diesel, 2008 iunie, extrase, am probleme financiare, 0765.257.753.

• **Vând Aro** 244, 1000 Eu, 0741.908.807.

• **Vând Dacia** 1310, an 1997, Break, albă, Covăsânț, jud. Arad, nr. 750. Telefon 0257/385099.

Auto străine (37)

• **Vând Audi** A6 TDI, 2002, preț la vedere. Telefon 0722.663.275.

• **Vând autoturism** Peugeot 206, benzină, an fabricație 2004, 59.500 km la bord, înmatriculată, un singur proprietar, preț 7000 Euro. Telefon de contact 0722.159.726.

• **Vând Ford** Escort 1,8 D Break, an 1991, înmatriculat, piese rezervă, 2650 Euro negociabil. Telefon 0744.276.718.

• **Vând Ford** Escort, an 95, 1,6 benzină, 135.000 km, neînmatriculată, bine întreținută, preț 1.600 Euro. Telefon 0744.310.864.

• **Vând Ford** Mondeo Turnir, an fabricație 2002, preț 7300 negociabil. Telefon 0745.809.785.

• **Vând Mercedes** C 280, anul fabricației 1999. Telefon 0744.611.053.

SUNTEM EXPERȚI ÎN PIAȚA AUTO!
bestauto.ro

• **Vând Mithubishi** Galant 1998, 2,5, V 6, full, preț 5000 Euro, 0733.214.461.

• **Vând Opel** Astra 1,6 benzină, an 1995, tuning, climă, genți aluminiu, geamuri electrice, faruri angel-eyes, Euro 2, recent adus, preț 2450 Eu. Telefon 0751.069.434.

• **Vând Opel** Astra Caravan, an 2001, 1,6 benzină, Euro 4, full electric, climă, tapițerie piele, cutie automată, senzori parcare, preț 5850 Eu, 98.000 km. Telefon 0743.101.904.

• **Vând Opel** Astra Combi, an 1995, 1.7 TD, trapă, 2 airbag, abs, servo, 170.000 km, recent adus, radio CD-MP3, Euro 2, preț 1950 Eu. Telefon 0743.101.904.

• **Vând Opel** Combo TDI, 2006 noiembrie, 39.000 km, recent adus, preț la vedere. Telefon 0742.657.023.

• **Vând un** Renault Scenic Megane, are climă nouă, airbag, radio original, halogeni, motor DTI 19, județul Arad, comuna Șepreuș, nr. 349, preț negociabil 3200 Euro, anul 1998.

• **Vând urgent** Opel Omega 2,2 DTI, an 2002, km 110.000, extrase. Preț 8.500 Euro. Telefon 0745.116.778, 0723.990.676.

• **Vând W** Golf 2, Diesel, neînmatriculat, impecabil, merită văzut. Telefon 0740.859.440.

Camioane, remorci (39)

• **Vând o** remorcă de Salonta 500 kg, anul 1995, județul Arad, comuna Șepreuș nr. 349, preț negociabil 350 Euro.

Utilaje, unelte, industriale și agricole (40)

• **Vând tractor** U 650, cadru de disc cu toate piesele, semănătoare porumb, sfărmătoare porumb, moară de măcinat, 0257/286483.

• **Vând tractor** U 650 în stare bună cu plug și CSU. Telefon 0723.226.496.

Piese, accesorii (42)

• **Vând patru** anvelope noi pentru Matiz. Telefon 265058, 0722.562.096.

• **Vând piese** buldozer S.1500, S.650. 0726.253.412.

VÂND PIESE
pentru DACIA 1300, preț bun. Telefon 0747.818.616.

Garaje (43)

DAU ÎN
CHIRIE GARAJ din tablă, zona Dinamo, la casă, intrare din stradă (în spate la bloc X19). Telefon 0729.456.699.

Mobilier și interioare (47)

• **Cumpăr mobilă** din lemn curbat, fotolii, măsuțe, set patru sfeșnice argint și alte obiecte vechi. Telefon 0744.203.945.

VÂND COLȚARE,
CANAPELE, FOTOLII NOI, DIVERSE CULORI ȘI DIMENSIUNI, 0257/286069.

• **Vând corpuri** și mobilă bucătărie, mască chiuvetă, masă, tabureți, dormitor, dulap de haine, bibliotecă, birou, masă calculator, colțar, canapea, cuier haine. Telefon 0744.552.140.

Materiale de construcții (53)

AB -
C absolut acasă, acceptabil aduc BALAST, NISIP etc, 2-20 mc, factură, județ, duc MOLOZUL, 0745.036.969, 0722.389.480.

ABC ABSTRACT
ACUM ADUC IEFTIN NISIP, BALAST, RIDIC MOLOZUL, 0728.324.172.

ABC ACASĂ,
BALAST, NISIP, PĂMÂNT, RIDIC MOLOZUL, EXECUT DEMOLĂRI. 0745.003.019.

VÂND EN-
gros FIER BETON FASONAT și NEFASONAT. Micălaca, 0257/219400, 0788.267.376.

VÂND NISIP,
BALAST, PĂMÂNT la domiciliu, rabă 16 tone. Telefon 0740.707.458.

VÂND NISIP,
BALAST, transport MOLOZ, preț avantajos, 0748.394.107.

Electrocasnice (56)

• **Vând frigider** Arctic de 180 l. Telefon 0357/414969.

• **Vând mașină** de spălat automată, congelator, ladă frigorifică, combină frigorifică, frigider, Calea Radnei 151, 0743.662.845.

• **Vând piese** pentru reparat mașini spălat automate, frigidere, pompe, curele, rezistențe, compresoare, vaporizatoare etc. Telefon 0257/210405, 0744.125.932.

VINDEM IEFTIN
în rate: ELECTROCASNICE NOI, SECOND HAND, MAȘINI SPĂLAT, FRIGORIFICE, TELEVIZOARE, FRIGORIFICE COMERCIALE, MOBILIER, TERMOPANE. ROTARU LIPOVA, 0744.796.542.

Plante si animale, agroalimentare (57)

• **Vând cotă** de lapte 35.000 litri. Telefon 0723.226.496.

• **Vând cotă** lapte. Telefon 0730.591.896.

VÂND GRÂU
în Arad (300 kg) zona BENZINĂRIA AMARAD (Șega). Telefon 0729.456.699.

Articole pentru copii (59)

• **Vând cărucioare** copii 3 în 1 (Italia), 0729.341.108.

Pierderi (62)

PIERDUT CARTE
DE IDENTITATE, cu seria AR nr. 326675, CNP 1870906160024, numele POIANĂ ȘTEFAN MARIAN.

PIERDUT PARAFĂ
cu inscripția DR. GEANTĂ IOAN CRISTIAN medic primar pediatrie alergologie 539285. O declar nulă.

Apeluri (65)

GĂSIT CÂINE
COCKER în MICĂLACA. Telefon 0730.868.420.

ÎN CURÂND!
GRĂDINIȚĂ PARTICULARĂ în Micălaca. Condiții deosebite. Informații 0741.643.983.

S.C.
AGIP Romania SRL anunță elaborarea planului de mediu pentru obiectivul „Stație de alimentare cu carburanți" situat în comuna Vladimirescu, Arad și declanșarea etapei de încadrare pentru obținerea avizului de mediu. Consultarea primei versiuni a programului se poate face la sediul APM Arad, str. Gral Dragalina nr. 16, între orele 8-16. Comentariile și sugestiile se vor transmite în scris la sediul ARPM Timișoara, str. Amurgului nr. 1 în termen de 15 zile calendaristice de la apariția prezentului anunț.

SC HAMMERER
ALUMINIUM INDUSTRIES SLR, localitatea Timișoara, str. P-ța Consiliul Europei, nr.1, anunță elaborarea primei versiuni a planului de urbanism zonal Fabrică de reciclare aluminiu, spații de sortare, depozitare și logistică și declanșarea etapei de încadrare pentru obținerea avizului de mediu. Consultarea primei versiuni a planului se poate realiza la SC PROIECT ARAD SA, localitatea Arad, Bd. Decebal, nr. 2, zilnic între orele 9-15. Cometariile și sugestiile se vor transmite în scris la sediul ARPM Timișoara, str. Amurgului, nr. 1, în termen de 18 zile calendaristice de la data prezentului anunț.

Prestări servicii (72)

ACORD GARANȚIE
un an. Repar MAȘINI SPĂLAT AUTOMATE. Telefon 274600, 0745.395.282.

EXECUTĂM HALE
INDUSTRIALE, CASE la roșu și la cheie, AMENAJĂRI INTERIOARE și EXTERIOARE, 0720.534.457, 0720.534.458.

EXECUTĂM TENCUIELI
STRUCTURATE, ZUGRĂVELI, INTERIOARE, GRESIE, FAIANȚĂ. Telefon 0726.003.784.

FIRMĂ EXECUT
LUCRĂRI ÎN DOMENIUL CONSTRUCȚIILOR, PLACĂRI RIGIPS, AMPORĂ LA PREȚURI ACCESIBILE. Telefon 0730.611.747.

GĂURI BETON,
DEMOLĂRI, LUCRĂRI REPARAȚII CASNICE DIVERSE sau orice aveți nevoie. Telefon 0765.257.753.

Mica publicitate: 210.775

INSTALĂM APARATE
AER CONDIȚIONAT cu sau fără aparatul clientului. Telefon 0728.856.992.

ROTARU-
LIPOVA execută - TERMOPANE, MOBILIER, TAPIȚERIE, piata în rate, 0744.796.542.

Oferte locuri de muncă (74)

ANAGJEZ ȘOFERI
TIR pentru intern și internațional. Telefon 0722.275.645.

ANGAJĂM AGENȚI
PAZĂ ȘI ORDINE. Telefon 0766.449.384, 0740.812.817.

ANGAJĂM BARMAN
- OSPĂTAR pentru RESTAURANT în Aradul Nou și SPĂLĂTOR AUTO cu experiență. Condiții avantajoase. Telefon 0721.411.260.

ANGAJĂM FEMEI
la CULES CIUPERCI. Telefon 0722.349.119.

ANGAJĂM FEMEI
pentru: MUNCITOR NECALIFICAT BUCĂTĂRIE, MUNCITOR NECALIFICAT CURĂȚENIE, la o pensiune turistică în Mândruloc. Telefon 255256, 0723.562.913.

ANGAJĂM MECANIC
ÎNTREȚINERE TIR IVECO, seriozitate, experiență, 0257/255270.

ANGAJĂM MUNCITORI
CALIFICAȚI și NECALIFICAȚI în construcții, salarizare atractivă, 0723.886.356.

ANGAJĂM OFIȚERI
CREDITE, ASIGURĂRI VIAȚĂ, LOCUINȚE, MAȘINI. Carieră. 0728.178.883, 0745.378.893.

ANGAJĂM OSPĂTAR,
LUCRĂTOR BUCĂTĂRIE. Telefon 0728.929.681.

ANGAJĂM PERSOANĂ
pentru FACTURARE. Telefon 0257/259497, 0729.155.530.

ANGAJĂM ȘOFERI
PROFESIONIȘTI, MECANIC AUTO și MAGAZIONER. Telefon 0722.249.506.

ANGAJĂM ZIDARI,
FINISORI CONSTRUCTORI. Telefon 0740.451.133, 0357/101005.

ANGAJĂM: FAIANȚARI,
FINISORI NECALIFICAȚI. Telefon 0749.082.015, 280632.

ANGAJĂM: ȘOFER
TAXI, ELECTRICAN AUTO, MECANIC AUTO, TINICHIGIU AUTO, VULCANIZATOR AUTO, SPĂLĂTOR AUTO, BARMANI, RECEPȚIONER SERVICE AUTO. Informații 0257/227056, 0257/275650.

ANGAJEAZĂ MUNCITORI
NECALIFICAȚI în construcții, asigurăm o masă și salar atractiv. Telefon 0732.875.937.

ANGAJEZ AGENT
VÂNZĂRI - Parc auto. Obligatoriu limba maghiară, PC. Telefon 0723.686.631.

ANGAJEZ BARMANĂ
- OSPĂTARĂ cu experiență, bar select. Informații 0731.327.289.

ANGAJEZ BARMANIȚĂ.
Telefon 0770.275.943.

ANGAJEZ COFETAR
PATISER CU EXPERIENȚĂ. Salariu atractiv. Telefon 0740.242.425.

ANGAJEZ FARMACIST(Ă)
sau ASISTENT(Ă) farmacie Pâncota. Telefon 0257/466321, 0744.361.406.

ANGAJEZ MONTATORI
TÂMPLĂRIE PVC cu experiență și permis cat. B. Telefon 0745.602.008.

ANGAJEZ MUNCITOR
TÂMPLĂRIE PVC cu experiență. Telefon 0722.289.666.

romjob.ro
PORTAL NAȚIONAL DE LOCURI DE MUNCĂ

Decese (75)

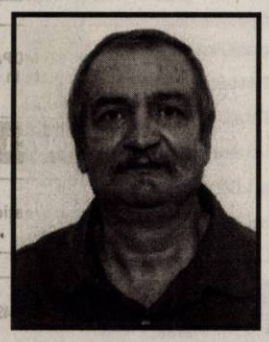

Cu adâncă durere anunţăm încetarea din viaţă a iubitului nostru soţ, tată, socru şi bunic

MAN MOISE (SICĂ).

Înmormântarea va avea loc astăzi, 13 august 2008, ora 15,00 de la capela Demian din cimitirul Eternitatea. Dumnezeu să-l odihnească în pace.

Soţia Valentina, fiul Cristi, nora Cristina cu copiii

Cu durere în suflet anunţăm încetarea din viaţă după o scurtă şi grea suferinţă a celui care a fost maistru croitor

GHINGA MANASILE

în vârstă de 83 ani. Înmormântarea va avea loc astăzi, 13 august 2008, la ora 14, de la Capela Cimitirului Eternitatea (UTA).

Familia Popa

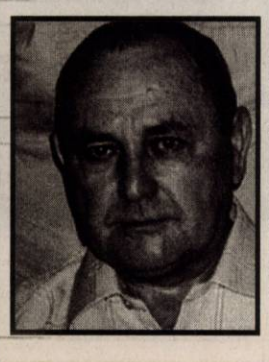

Cu inima frântă de durere anunţăm încetarea din viaţă după scurtă şi grea suferinţă a celui care ne-a fost soţ, tată şi socru

RUS PAVEL,

în vârstă de 55 ani. Înmormântarea va avea loc astăzi, 13 august, ora 15, la Capela Cimitirului Micalaca. Dumnezeu să-l odihnească în pace.

Soţia Lenuţa şi copiii Paul şi Nicoleta cu familia

Condoleanţe (110)

Dumnezeu să odihnească sufletul tău bun, iubitul nostru frate, cumnat şi unchi

MAN MOISE (SICĂ)

şi suntem alături de voi, Vali, Cristi şi Cristina. Odihnă veşnică.

Fratele Ionel Man cu familia, din Oradea

Ne luăm rămas bun de la

RUS PAVEL

care a fost un şef bun. Ne vom aminti întotdeauna de el şi îl rugăm pe Bunul Dumnezeu să-i dea odihnă veşnică.

Romi şi colegii de la Astra Vagoane

Anunţurile de deces se publică GRATUIT!

Nu te vom uita niciodată iubitul nostru frate, cumnat şi unchi

MAN MOISE (SICĂ)

şi suntem alături de voi, Vali, Cristi şi Cristina. Dumnezeu să te odihnească.

Fratele Viorel Man cu familia, din Finiş

Vei fi mereu în gândurile noastre, iubitul nostru frate, cumnat şi unchi

MAN MOISE (SICĂ)

şi suntem alături de voi, Vali, Cristi şi Cristina. Dumnezeu să te odihnească în linişte şi pace.

Fratele Mihai Man cu familia

Suntem alături de familia îndoliată, acum când cel care a fost

MAN MOISE (SICĂ)

a trecut mult prea devreme la cele veşnice. Sincere condoleanţe. Dumnezeu să-l odihnească în pace.

Colegii de la Astoria Continental

Suntem alături de familia îndurerată în aceste momente grele pricinuite de trecerea în nefiinţă a prietenului

RUS PAVEL.

Familia Raţiu din Răpsig

Suntem alături de familia Rus în momentele grele pricinuite de trecerea în veşnicie a celui care a fost soţ, tată şi tată socru

RUS PAVEL.

Sincere condoleanţe.

Familia Ignuţa

Un gând de mângâiere şi compasiune pentru colega noastră Asist. Zamfir Nicoleta, acum la despărţirea de tatăl drag. Sincere condoleanţe întregii familii.

Colectivul Centrului Medical LIAD

Comemorări (76)

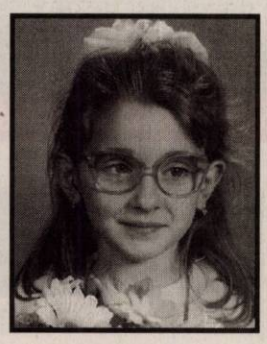

poză mare(1). Pustie este casa, îndurerat ne este sufletul iar lacrima de pe obraz nu am şters-o nici acum la împlinirea celor 6 ani de la plecarea spre cer a scumpei noastre fiice

IASMINA FICA

care a fost un înger pe pământ şi este un înger şi în ceruri. Erai crinul alb care ne parfumează casa şi steaua care-o lumina, erai tot ce aveam pe lumea asta mai frumos, dat toate s-au ofilit odată cu plecarea ta în lumea celor drepţi. Să te uităm nu se poate. Să te aducem înapoi nu se poate, dar golul din inima noastră nu va fi acoperit niciodată.

Te vor plânge ai tăi părinţi îndureraţi şi veşnic nemângâiaţi Otilia şi Dănuţ Fica

Pios omagiu în amintirea scumpei noastre

CĂUCEAN ECATERINA

din Şiclău, la 25 de ani de la deces.

Fiica Tiţa, nepoţii Monica şi Paul

Se adună anii şi se strâng toţi cei dragi ai tăi te plâng. Ai lăsat un vis, aşa se poate spune, căci prea devreme ai plecat din lume draga noastră nepoată şi stănepoată

IASMINA.

6 ani s-au împlinit/ De când tu ne-ai părăsit/Timpul trece neîncetat/ Însă noi nu te-am uitat/ Chiar de anii trec/ Trece viaţa printre noi/ Tu rămâi mereu prezentă/ O icoană sfântă vie/ Cât lumea asta o să fie/ Te-am iubi în continuare/ Că ne-ai fost ca şi o floare/ Mândră şi mereu iubită. Nu te vom uita niciodată.

Bunica Ivanca, străbunica Desanca

Pe 13 august se împlinesc 6 luni de când te afli în casa lui Dumnezeu unde nu mai suferi şi nu mai ai dureri, dar ni le-ai lăsat nouă, scumpa noastră soţie, mamă şi soacră, cea care a fost

CHITUC VIORICA,

mângâindu-ne cu speranţa revederii în ceruri.

Astăzi se împlinesc 4 ani de când ne-am despărţit de scumpa noastră mamă

COSMA ANA (ANA lui MEDREA).

Un dor nesfârşit, o rugăciune, un gând frumos pentru o mamă deosebită cu suflet de aur. Nu te vom uita niciodată.

Fiul Dorian şi soţia Titiana

Azi, 13 august 2008, se împlinesc 2 ani de suferinţă, lacrimi şi durere de la trecerea în nefiinţă a mamei noastre dragi,

OPRIŞ FLOARE.

Te vom iubi mereu.

Soţul Dumitru, fiul Cosmin şi nora Doris

Preluarea anunţurilor pentru următoarea zi se face până la ora 18,00.

ANUNŢ

Consiliul local al oraşului Ineu, cu sediul în Ineu, str. Republicii, nr. 5, jud. Arad, anunţă scoaterea la licitaţie publică deschisă cu strigare a unor imobile.

- **Denumirea şi sediul vânzătorului:** Consiliul local al oraşului Ineu, cu sediul în Ineu, str.Republicii, nr.5, jud. Arad;
- **Identificarea bunului imobil:**
- teren înscris în C.F. nr. 5361 a localităţii Ineu , cu nr. top 1572 în suprafaţă de 2515 mp , preţul de pornire al licitaţiei este de 9 EURO /MP, respectiv 22635 EURO/PARCELA
- 16 terenuri pentru construirea de locuinţe unifamiliale, înscrise în C.F. nr.5361 Ineu identificate la nr.top 1301-1302/a.1303/a/1/1/a /2/ 1/1/64...65...72...73...74...75...76...77...78...79...80...81...82... 83... 84 şi 85 cu suprafeţe între 464-469 mp, preţul de pornire al licitaţiei este de 10 EURO/MP respectiv 4640-4690 EURO/ PARCELA
- teren de construcţie cu depozit de muniţie dezafectat situat în Ineu, înscris în CF nr. 5361 a localităţii Ineu, cu nr. top. 1303-1302/ a-1303/a/1/1/a/2/1/1/1-66;71/4 în suprafaţă de 1813 mp, preţul de pornire a licitaţiei este de 26.226,9 EURO/IMOBIL
- 6 terenuri pentru construirea de locuinţe colective P+2 situate în Ineu, identificate la nr. top.1301- 1302/a.1303/a/1/1/a/2/1/1/22.../23 .../41.../42.../54...55, cu suprafeţe între 617 -651 mp, preţul de pornire al licitaţiei este 19 EURO/MP,respectiv 11723-12369 EURO/ PARCELA.
- Locul, data şi ora începerii licitaţiilor: 28.08.2008, începând cu ora 10,00.
- Locul, data şi ora până la care se pot depune cererile de participare la licitaţie: 27.08.2008, ora 12,00;
- Garanţia de participare la licitaţie: 10% din valoarea minimă de pornire a licitaţiei pentru fiecare parcelă;
- Taxa de participare la licitaţie: 150 lei;
- Preţul documentaţiei de licitaţie:150 lei;
- Datele de contact ale persoanei desemnate să dea relaţii suplimentare: ing.Sima Radu, tel.0257/511550;

PRIMARUL ORAŞULUI INEU
Ing.NICOLAE MEHELEAN

(H-777460)

(H-794346)

(H-159940)

Mare publicitate 280.943

ASIROM
VIENNA INSURANCE GROUP

S.C. ASIROM VIENNA INSURANCE GROUP SUCURSALA ARAD

Angajează prin concurs:

• INSPECTOR DE DAUNE

Cerinţe:
- studii superioare în domeniul auto
- domiciliul stabil în municipiul Arad
- carnet de conducere categoria B
- cunoştinţe operare PC
- experienţa în domeniu constituie avantaj

CV-urile însoţite de poză se depun până la data de 15.08.2008, la sediul Sucursalei din Arad, str. N. Grigorescu 1-3.
Informaţii suplimentare la telefon 0257/255927.

(H-766140)

STAER
mobila pentru familia ta

Lucrează la viitorul tău. Lucrează la Staer.

STAER INTERNATIONAL S.A. ANGAJEAZĂ
pentru SHOWROOM ARAD

MONTATORI MOBILIER

Cerinţe:
- studii medii sau calificare în domeniul prelucrării lemnului;
- experienţa în domeniu constituie un avantaj;
- îndemânare, seriozitate şi capacitate de acomodare la o atmosferă dinamică de lucru;
- spirit de echipă;
- disponibilitate program flexibil;
- permis categoria B.

Se oferă: salariu motivant, bonusuri pe măsura realizărilor

Relaţii la **tel.0236-406209.** CV-urile se pot trimite la **fax 0236-406208** sau pe adresa: **cv@staer.ro**
Candidaţii selectaţi vor fi contactaţi telefonic.

ANGAJEZ MUNCITORI
ÎN CONSTRUCŢII şi FINISORI. Telefon 0745.602.008, 0726.383.108.

ANGAJEZ MUNCITORII
în finisaje, salar 1800 lei. Telefon 0726.201.574.

ANGAJEZ ŞOFER
PROFESIONIST intern-internaţional, 7,5 tone. Telefon 0744.621.260.

ANGAJEZ SPĂLĂTOR
AUTO cu puţină experienţă, cer seriozitate, 0744.796.521, 0722.213.067.

ANGAJEZ SPĂLĂTORI
AUTO, program normal sau pentru weekend, 0722.279.044, 0723.389.792.

ANGAJEZ TEHNICIAN
SERVICE case de marcat. Relaţii la telefon 0257/279702.

ANGAJEZ TINERI
PENTRU CALIFICARE PRELUCRAREA MARMUREI SAU CALIFICAŢI. Telefon 0257/272445, 0744.556.705.

ANGAJEZ VÂNZĂTOARE
ABC, salar 1000 RON . Telefon 0731.324.446.

ANGAJEZ VÂNZĂTOARE
MAGAZIN ALIMENTAR, cu experienţă, 0728.327.688.

ANGAJEZ VÂNZĂTOR/ARE
ALIMENTARĂ NON-STOP, Micalaca, program 12/24, salar motivant, 0747.234.237.

BIROU NOTARIAL
angajez SECRETAR(Ă) DACTILOGRAF(Ă). Interviu în 18.08.2008, ora 15.00. Informaţii telefon 0745.324.997.

CASĂ DE
SCHIMB angajează CASIERĂ. Telefon 0744.223.858.

COMPANIE DISTRIBUŢIE
materiale electrice angajează AGENT VÂNZĂRI AR/BH/TM, 0232.260.011, oana.classic@gmail. com.

DEPOZIT DE
mobilă angajează MANIPULANT MARFĂ. Salar 8 milioane + bonuri de masă. Informaţii la adresa: Parc Industrial UTA, hala 23 sau la telefon 0357/422.959.

FIRMĂ CU
capital străin angajează REPREZENTANT ZONAL şi MANIPULANT MARFĂ. Informaţii la telefon 0257/289444 sau e-mail: office@mueller-kerzen.ro

FIRMĂ CURĂŢENIE
angajează PERSONAL normă întreagă pentru hipermarket. Salar 868 brut. Transport gratuit, 0731.290.532.

FIRMĂ PREFABRICATE
beton angajează MUNCITORI NECALIFICAŢI. Telefon 0720.594.762.

FIRMĂ ROMÂNĂ
caută pentru ÎNTREPRINDERI GERMANE (domeniul de măcelărie) MUNCITOARE NECALIFICATE. Telefon 0748.013.589.

FIRMĂ TAPIŢERIE
angajează TÂMPLARI, SALAR 800-1000, REALIZĂRI + BONURI, 0257/349155.

MAGAZIN ALIMENTAR
angajează VÂNZĂTOARE. Telefon 0723.375.000.

PRODUCĂTOR MEZELURI
angajez FACTURISTĂ cu experienţă. CV la fax 0257/274744.

PRODUCĂTOR TÂMPLĂRIE
din aluminiu şi pvc angajează MUNCITORI, MONTATORI, MAGAZIONER. Telefon 369123.

SC ANGAJĂM
VÂNZĂTOARE PENTRU MAGAZIN SPECIALIZAT ÎN VÂNZAREA DE BĂUTURI. Relaţii la 0722.159.061.

SC ANGAJEAZĂ
MUNCITORI CALIFICAŢI şi NECALIFICAŢI în TÂMPLĂRIE PVC şi ALUMINIU. Telefon 0257/253837, 0788.254.735.

romjob.ro
PORTAL NATIONAL DE LOCURI DE MUNCĂ

SC ANGAJEAZĂ
MUNCITORI pentru PRODUCŢIE din Sânleani, Livada, Zimand, 0745.857.047.

SC ANGAJEAZĂ
TINERI ABSOLVENŢI pe perioada verii sau pe termen nelimitat. Program 6 ore, salar începând de la 300-400 $ + bonusuri avantajoase. Telefon 0721.533.886, 0740.391.249.

SC ANGAJEAZĂ:
ŞOFERI DISTRIBUITORI. Cerinţe: permis categoria B minim de 1 an, domiciliu în Arad, -GESTIONAR MAGAZIE produs finit, -BRUTARI şi AMBALATORI- cu sau fără experienţă, -VÂNZĂTOARE. Informaţii la telefon 0730.030.121.

SC ANGAJEAZĂ:
SUDORI, LĂCĂTUŞI, INSTALATORI şi MUNCITORI NECALIFICAŢI, 0745.004.343, 0745.646.364, 0740.304.930.

SC ANGAJEZ
SPĂLĂTORI AUTO. Ofer salarii şi condiţii de lucru avantajoase. Informaţii telefon 0724.373.708.

SC ANGAJEZ
ZUGRAVI şi DULGHERI, 0724.437.101.

SC RECRUTEAZĂ
PERSONAL MUNCĂ în străinătate, 0741.908.807.

SERVICE AUTO
angajează 2 TINERI cu posibilitatea de calificare la locul de muncă. Informaţii telefon 0257/274461, 0744.531.882.

SOCIETATE COMERCIALĂ
angajează MUNCITORI, salar atractiv, bonuri masă. Telefon 0749.151.405.

Chirii spatii comerciale (88)

DAU ÎN
chirie SPĂLĂTORIE în Alfa utilată, suprafaţă 1000 mp, patru posturi de LUCRU BIROU SALĂ DE AŞTEPTARE, 1000 Euro lună, 0744.434.598.

ÎNCHIRIEZ (DAU)
SPAŢIU mic din termopan (pentru ziare, reviste, etc), UTA, vad pietonal deosebit, 0752.296.543.

ÎNCHIRIEZ HALĂ
cu suprafaţa 1200 mp. Telefon 0744.232.505, 0724.618.102.

ÎNCHIRIEZ IMOBIL
central, str. A. Doinaş 32, pretabil pentru BIROURI sau COMERŢ, negociabil. Telefon 0770.555.084.

ÎNCHIRIEZ SPAŢIU
COMERCIAL, 56 mp, strada Unirii, 1300 lei, 0722.294.842.

ÎNCHIRIEZ SPAŢIU
COMERCIAL, central, 75 mp, vitrină, 900 Euro. Telefon 228411.

ÎNCHIRIEZ SPAŢIU
COMERCIAL CU VITRINĂ, 80 mp, Vlaicu (UTA), 1200 Eu. Telefon 0744.849.390.

ÎNCHIRIEZ SPAŢIU
COMERCIAL, DEMISOL, Podgoria, acces din stradă. Telefon 0722.292.559.

ÎNCHIRIEZ SPAŢIU
COMERCIAL, str. Eminescu, 86 mp. Telefon 0744.784.910.

ÎNCHIRIEZ SPAŢIU
COMERCIAL ultracentral, 280 mp. Telefon 0722.344.810.

Vanzari diverse (103)

- **Cazan ţuică** cu răcitor - 500 lei. Telefon 0721.085.493, 0723.583.238.
- **Circular cu** masă 90/70, cu motor 2 fazic + 4 pânze de circular. Telefon 0723.090.276.
- **Maşină de** cusut Super, trifazic, în stare bună, preţ convenabil, 0257/287940, 0721.968.422.

ARAD ONLINE
www.aradon.ro

Vanzari electro (104)

ABSOLUT: SUPER
OFERTĂ! Vindem CASE MARCAT FISCALE, CÂNTARE ELECTRONICE, str. Ineului 29. Telefon 0257/338300, 0745.669.550, 0728.146.751. Plata şi în rate.

Cumparari diverse (108)

- **Acţiuni Banat**-Crişana, Lipomin, Azoma, Frigorifer, Arconserv, etc. Telefon 0723.583.755.
- **Calorifere din** fontă, pene de gâscă, fier vechi, caroserii, neferoase, 0742.299.805, 0257/210480, 0749.974.783.
- **Cupru, alamă**, aluminiu la preţuri foarte bune. Telefon 0755.926.188, 0746.758.861.
- **Pene vechi** şi noi, fier vechi, preţ bun. Telefon 0745.983.893.

Program mica publicitate:

Arad, B-dul Revoluţiei, nr.81
luni-vineri: 8,00-19,00
sâmbătă: închis
duminică: 9,00-13,00

Arad, str. Poetului, nr. 1C
luni-vineri: 9,00-16,00

INFORM MEDIA, editorul cotidianelor Jurnal Arădean şi Arad Expres, parte a grupului multinaţional Inform Media, care îşi desfăşoară activitatea în domeniul presei locale tipărite

JURNAL ARĂDEAN

Angajează
Agenţi PUBLICITATE

Cerinţe:
- aspect îngrijit şi spirit de echipă
- abilităţi de comunicare
- seriozitate şi responsabilitate
- orientare către client
- experienţa în vânzări constituie avantaj

Dacă doreşti să te alături echipei noastre poţi să-ţi depui CV-ul (alături de o poză recentă) personal la adresa redacţiei Jurnal Arădean, str. Poetului nr. 1C sau fax: 0257/281.797,
email: loredana.paun@informmedia.ro.
Vă rugăm să specificaţi pe CV Jurnal Arădean şi postul avizat

Termen de predare a CV-urilor: 31.08.2008

Doar persoanele selectate vor fi contactate pentru interviu.

INFORM MEDIA

Preluarea anunţurilor pentru următoarea zi se face până la ora 18,00.

PE SCURT

• **Vine Victor Newman.** Actorul Eric Braeden, interpretul personajului Victor Newman în serialul „Tânăr şi neliniştit", va veni în România, în prima ediţie a emisiunii „Happy Hour", difuzată în toamnă de Pro TV.

Parada Cosplay de la Nagoya, în vestul Japoniei, a adunat 300 de fani din 13 ţări. Participanţii se costumează precum personajele din anime. (Foto: EPA)

Scos la licitaţie

Londra (MF) - Primul contract al celebrei formaţii Beatles, încheiat cu managerul Brian Epstein, va fi scos la licitaţie, luna viitoare, la Londra, valoarea acestuia fiind evaluată la suma de 500.000 de dolari. Contractul dintre trupa Beatles şi Epstein a fost încheiat în luna ianuarie a anului 1962 şi poartă semnăturile lui John Lennon, Paul McCartney, George Harrison şi Ringo Starr.

Ploaie de stele

Bucureşti (MF) - O ploaie de stele căzătoare din curentul Perseide, care a început în 17 iulie şi se va termina în 24 august, a putut fi observată cu ochiul liber în noaptea care a trecut, fenomenul astronomic atingând punctul maxim astăzi după-amiază, între orele 14.00 şi 17.00, potrivit Observatorului Astronomic „Amiral Vasile Urseanu".

Sean Paul (Foto: EPA)

Arestat în Suedia

Uppsala (MF) - Starul muzicii reggae Sean Paul a fost arestat în Suedia pentru posesie de droguri, însă a fost eliberat câteva ore mai târziu. Cântăreţul a fost reţinut împreună cu alţi artişti şi spectatori prezenţi la Uppsala Reggae Festival. Toate persoanele arestate au fost eliberate câteva ore mai târziu. În septembrie 2005, Sean Paul a lansat albumul „The Trinity".

Babuinii se acomodează cu noul lor ţarc aflat în prima grădină zoologică deschisă în Fâşia Gaza. (Foto: EPA)

Orion, noul proiect NASA

Washington (MF) - Orion, succesorul actualelor navete spaţiale americane, nu va ieşi în spaţiu mai devreme de martie 2014, motivele fiind lipsa de fonduri şi dificultăţile tehnice, potrivit Agenţiei spaţiale americane. NASA dorea să lanseze Orion în spaţiu în septembrie 2013, pentru a reduce perioada în care SUA va depinde de navetele spaţiale ruseşti Soyuz pentru a transportul astronauţilor către ISS, după retragerea din circulaţie a celor trei navete spaţiale americane actuale, programată pe 30 septembrie 2010. NASA va purta discuţii în următoarele luni cu furnizorii programului Constelaţie pentru a modifica contractele. Programul Constelaţie are ca obiectiv transportul americanilor pe Lună până în 2020, iar pe termen lung, să se poată efectua zboruri către Marte.

Jolie în locul lui Tom Cruise

■ Actriţa Angelina Jolie l-ar putea înlocui pe Tom Cruise într-un thriller de spionaj.

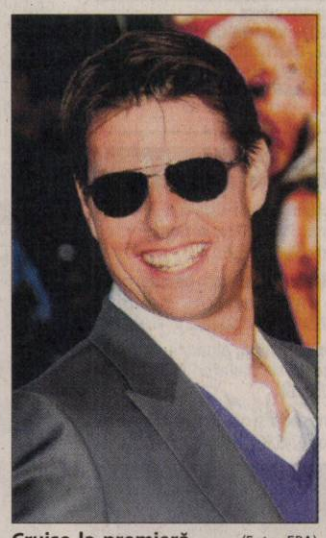

Cruise la premieră (Foto: EPA)

Los Angeles (MF) - Angelina Jolie, recompensată cu un premiu Oscar, se află în negocieri cu studiourile Columbia Pictures pentru a-l înlocui pe Tom Cruise într-un nou thriller de spionaj, „Edwin A. Salt".

Scenaristul Kurt Wimmer („Ultraviolet", „Equilibrium", „Aventură în doi") va reface scenariul thriller-ului, ce are în prim-plan un ofiţer CIA care trebuie să demonstreze că nu este un spion rus trimis să-l ucidă pe preşedintele american, pentru a i se potrivi lui Jolie. Filmul va fi regizat de Phillip Noyce („Colecţionarul de oase", „Sliver"). Proiectul a întâmpinat diferite probleme, întrucât regizorii au fost schimbaţi de mai multe ori, iar Tom Cruise nu a acceptat cu uşurinţă acest rol.

Jolie va trebui să „împace" noul thriller cu un alt proiect, „Atlas Shrugged", o adaptare după un roman de Ayn Rand.

Tom Cruise are o apariţie specială în comedia „Furtuna tropicală/ Tropic Thunder", care va fi lansată astăzi în America de Nord.

„C-elebrity", primul single

Los Angeles (MF) - Trupa Queen şi Paul Rodgers lansează, pe 8 septembrie, „C-elebrity", primul single de pe albumul „The Cosmos Rocks", primul material discografic al trupei din ultimii 13 ani, care urmează să apară pe piaţă pe 15 septembrie, informează siteul oficial al formaţiei. Piesa „C-lebrity" a fost scrisă şi produsă de Brian May, Paul Rodgers şi Roger Taylor.

„«C-lebrity» este un comentariu cu privire la ce înseamnă în prezent celebritatea, succesul şi tot ceea ce vine odată cu ele. Să-ţi vezi chipul la televizor este destul - talentul nu mai intră în ecuaţie", a declarat Roger Taylor.

„The Cosmos Rocks Tour", turneul de promovare al viitorului album al trupei Queen, debutează în Europa pe 15 septembrie, cu două concerte la Moscova. Grupul britanic va cânta apoi în Germania, Belgia, Franţa, Italia, Elveţia, Marea Britanie şi Austria.

Alexandra este sociabilă şi îi place să călătorească.

www.araden.ro

(Foto: Studio Roberto Franco) Angel Events

Cele mai tari la încasări

■ Spice Girls sunt pe primul loc în topul trupelor cu cele mai mari încasări din concerte.

Spice Girls au încasat 16,5 milioane de lire sterline (Foto: EPA)

Londra (MF) - Trupa Spice Girls se află pe poziţia întâi în topul trupelor cu cele mai mari încasări din concerte în perioada aprilie 2007 - aprilie 2008, obţinând 16,5 milioane de lire sterline din cele 17 concerte susţinute la Londra, potrivit Dailymail.co.uk.

Turneul trupei Spice Girls a debutat pe 2 decembrie 2007, la Vancouver şi s-a încheiat pe 2 februarie 2008, în Toronto.

Conform revistei Forbes, biletele pentru toate cele 17 concerte susţinute de Spice Girls la O2 Arena din Londra s-au epuizat într-un minut de la punerea lor în vânzare. Totodată, O2 Arena a fost sala de concerte cu cele mai mari încasări în perioada aprilie 2007 - aprilie 2008. Pe poziţiile următoare în clasamentul starurilor cu cele mai mari încasări din turnee se află Prince, care a obţinut 11 milioane de lire sterline din 21 de spectacole, acesta fiind urmat de trupa rock Bon Jovi, care a obţinut 8,27 milioane de lire sterline pentru 10 zile de concerte în Newark, New Jersey.

The Police ocupă trei poziţii în clasament, a patra, a şasea şi a şaptea, calculate în funcţie de locul de desfăşurare al seriilor de concerte. Astfel, trupa a încasat 7,2 milioane de lire sterline în urma a două concerte la Paris, 3,5 milioane de lire sterline la Tokyo şi 2,9 milioane de lire sterline la Rio de Janeiro.

Pe poziţia a cincea în clasament s-a situat Justin Timberlake, cu 3,75 milioane de lire sterline.

Donald Trump (Foto: EPA)

Şi-a dat în judecată avocaţii

New York (MF) - Magnatul imobiliar Donald Trump i-a dat în judecată pe foştii săi avocaţi pe motiv că i-au folosit imaginea şi numele fără acordul lui şi le-a cerut acestora daune în valoare de 5 milioane de dolari.

În procesul intentat la Tribunalul din New York, Trump îi acuză pe Morrison Cohen şi David Scharf că i-au folosit imaginea şi numele „în scop publicitar". „Acuzaţii, fără acordul scris al lui Trump, s-au folosit de numele şi reputaţia acestuia şi continuă să facă acest lucru, pe site-ul lui Morrison Cohen", se indică în dosar. Luni, firma de avocatură a declarat că procesul intentat de Trump nu reprezintă altceva decât o încercare a acestuia de a evita să le plătească un onorariu de 600.000 de dolari.

Canicula Termometrele arătau, ieri, 43 de grade în centrul oraşului Valencia din estul Spaniei. (Foto: EPA)

HRAM
Pelerini la hramul Mănăstirii Hodoş Bodrog /p. 6

REVINE
Celebra cântăreaţă Tina Turner înregistrează noi melodii /p. 16

EXCLUSIVITATE
Aura Maria Bonchiş premiată la Festivalul de la Moneasa, se destăinuie /p. 5

PARLAMENT
Năstase şi Mitrea nu pot fi urmăriţi penal /p. 7

Astăzi: 150 locuri de muncă /p. 15

JURNAL ARĂDEAN

E-MAIL:
redactia.jurnalaradean@informmedia.ro
adevaruldearad@informmedia.ro

publicitate.jurnalaradean@informmedia.ro
publicitate.adevaruldearad@informmedia.ro

FONDAT 1989
APARE LA ARAD

☎ 0257/281.802

Anul XX, nr. 5513
16 pagini • 90 bani

Joi
14 august 2008

Vreme frumoasă, cer senin, soare.

35°C

a prânz Seara

Încă o medalie!

Beijing (A.H.) - Românca Ana Maria Brânză a cucerit, ieri, medalia de argint la Jocurile Olimpice de la Beijing, la spadă. /p. 9

Cârpeli în loc de Expres

■ Se reabilitează cei 104 km de drum naţional Arad-Oradea, drumul Expres rămânând doar pe hârtie.

Arad (A.B.) - Nu vom avea drum Expres între Arad-Oradea în curând, însă drumul care face legătura între cele două municipii va intra în reabilitare. Lucrarea efectivă va începe la anul, însă un pas important a fost făcut de curând, când Compania Naţională de Autostrăzi şi Drumuri Naţionale a scos la licitaţie lucrarea de reabilitare a DN79 pe tronsonul Arad-Oradea (104 km). Proiectul de reabilitare a drumurilor naţionale, care include şi refacerea DN79, face parte din etapa a VI-a de reabilitare a drumurilor naţionale şi este finanţat din fonduri de la Banca Europeană de Investiţii şi din fonduri de la Guvern.

Luni, compania a deschis ofertele depuse pentru această lucrare, şase firme fiind interesate să reabiliteze tronsonul în cauză.

Termenul de finalizare al reabilitării nu a fost stabilit încă, acesta urmând a fi dat de firmele participante, un termen redus şi un cost mai mic al lucrărilor aducând companiei respective puncte în plus la evaluarea dosarelor.

Cât priveşte realizarea drumului Expres între Arad şi Oradea, promis şi bătut în cuie în acest an de către guvernanţi, acesta se va lăsa pe mai departe aşteptat. În aceste condiţii, reabilitarea drumului existent, plin ochi de gropi, se impunea cu necesitate. /p. 3

Ultimele retuşuri. Strada nouă ce trece prin faţa Teatrului Ioan Slavici, realizată la comanda Primăriei Arad, e aproape de finalizare. Aceasta va fi inaugurată de Zilele Aradului. (Foto: Ştefan Matyaş)

Bătaie cu rromi

Mănăştur (I.C.) - Barul din localitatea Mănăştur a fost scena unui scandal în toată regula, cu săbii, topoare, cuţite şi răngi, protagonişti fiind rromii din localitate. Doi bărbaţi s-au ales cu traumatisme cranio-cerebrale în urma bătăii primite. /p. 8

Căldură mare

Arad (A.P.) - Temperaturile ridicate care se vor înregistra până vineri şi în judeţul nostru, i-au determinat pe meteorologi să emită o nouă avertizare cod galben de caniculă. Ea intră în vigoare azi, la ora 14.00, şi expiră mâine, la ora 20.00.

(Foto: FAN)

Apă caldă doar pe zone?

Arad (A.B.) - Este posibil ca nu toţi arădenii să se bucure de joi seara de apă caldă. În unele zone ar putea ca furnizarea apei să fie reluată doar vineri. Vina o poartă avariile apărute în timpul umplerii instalaţiilor, iar arădenii ameninţaţi că nu vor primi apă caldă decât vineri sunt cei din vecinătatea punctului termic 6V din Vlaicu (lângă piaţa UTA), cei de lângă punctul termic de pe Simion Balint etc. /p. 3

6 422225 000018
JURNAL ARĂDEAN
Arad, Str. Poetului Nr. 1C
0257-281802

Preţul laptelui

Producătorii români de lapte sunt de departe cel mai prost plătiţi din toată regiunea estică a continentului.

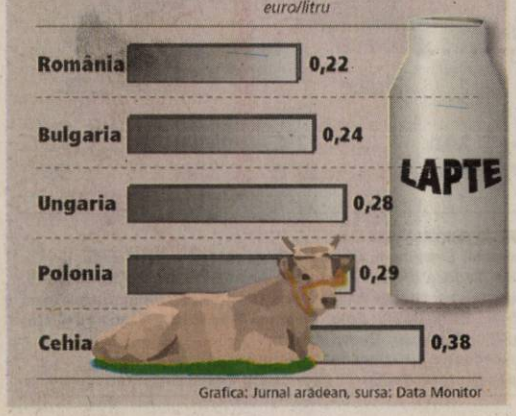

Grafica: Jurnal arădean, sursa: Data Monitor

Bancheri, în grevă japoneză

■ Conducerea BCR doreşte o rezolvare amiabilă a conflictului cu sindicaliştii aflaţi în grevă.

Arad (A.P.) - Angajaţii Băncii Comerciale Române au intrat în grevă japoneză pentru trei zile, reprezentând o premieră pe plan naţional. Salariaţii sunt nemulţumiţi de programul de lucru, neplata orelor suplimentare, nerespectarea repausului săptămânal şi inegalităţile salariale - chiar dacă informaţiile Institutului Naţional de Statistică arată că bancherii au printre cele mai mari salarii.

De cealaltă parte, conducerea băncii a remis un comunicat de presă ce reprezintă singura poziţie pe care o pot exprima chiar şi sucursalele locale. „Motivele pe care se sprijină decizia sindicatului nu justifică în mod real o astfel de acţiune, mai ales în condiţiile în care managementul BCR este în continuare deschis dialogului", se precizează în comunicat.

Salariaţii BCR se plâng de condiţiile de lucru (Foto: Şt. Matyaş)

România, pe podium. Gimnastele noastre au cucerit bronzul pe echipe, la Jocurile Olimpice de la Beijing, după China şi Statele Unite ale Americii. /p.9. (Foto: EPA)

REMEMBER

14 august

1867 S-a născut prozatorul şi dramaturgul John Galsworthy (m. 1933)
1956 A încetat din viaţă Bertold Brecht, dramaturg (n. 1898)
1945 S-a născut Steve Martin, actor american de comedie
1958 A încetat din viaţă savantul francez Frederic Joliot-Curie (n. 1900)
1965 S-a născut Emmanuelle Beart, actriţă franceză

Emmanuelle Beart

1972 A încetat din viaţă scriitorul Jules Romains (n. 1885)
1983 S-a născut Mila Kunis, actriţă
1984 A murit Vasile Lovinescu, eseist, dramaturg. (n. 1905)
1996 A murit dirijorul de origine română Sergiu Celibidache
2004 A încetat din viaţă Czeslaw Milosz, scriitor polonez
2007 A murit compozitorul Tudor Jarda

BINE AŢI VENIT!

• Bănăţan Iuliana, Schipala Janek Sebastian, Oiţă Ionuţ.

AU PLECAT DINTRE NOI

Szabo Vioara Elena (n.1940), Man Moisă (n.1954).

ÎNTRERUPERI DE CURENT

• **Vineri, 15 august. În municipiu:** h 8-17: Balastiera Micălaca, PF ANDRUSIC; h 8.30-16: Calea Timişorii, Constituţiei, Ana Ipătescu, Popa Şapcă, Castanilor, Arinului, Crîngului, Zimbrului, Guttenbrunn, Cibinului, Triumfului, Zrenjanin, Labirint, Scurtă, Eroul Necunoscut, 9 Mai, Dacilor, Bistriţei, Paris, Mozart, Tot Şandor, Gh. Lazăr, Malul Mureşului, Romei; h 9-16: Intercoop Arad - Pui, Taurine, Cantonul 429 SNCFR, Gabrian Ioan, S.C. POL KLIMEX S.R.L., S.C. SÎRCA ROMANIA S.R.L., S.C. MAMBO SRL - balastiera CET. **În judeţ:** h 9-16: Curtici, Şimand - parţial; h 9-11: Şiria (Ferma pui Prodrago-Cetate ferma 1); h 11-14: Şiria (Zona PTA 9510, Stadion, Coop Credit).

PIEŢE, TÂRGURI

• **Astăzi** este zi de piaţă agroalimentară la Curtici, Sebiş, Bata, Cermei, Zădăreni, Ghioroc, Săvârşin, Secusigiu, Sântana, Târnova, Zăbrani, Zerind.

TELEFOANE UTILE

☎ **INFORMAŢII TELEFONICE:** 1931; ☎ **ROBOT:** 1958; ☎ APEL UNIC DE URGENŢĂ (SALVARE, POLIŢIE; Pompieri): 112; ☎ **PRIMĂRIA MUNICIPIULUI ARAD:** Program de relaţii cu publicul (camera 5) luni-vineri între orele 8-20. Tel.: 0257/284.744; tel. centrală: 0257/281.850; ☎ **S.C. E.ON GAZ ROMÂNIA** - Sucursala Arad - Dispecerat şi intervenţie telefon: 0257/218.928; 0257/256.928; 0357/403.388; ☎ **DERANJAMENTE CURENT ELECTRIC:** 0257/235.991; 1929; 0257/235.881; ☎ **INFORMAŢII CFR:** 0257/231.777; ☎ **PROTECŢIA CONSUMATORULUI:** B-dul Revoluţiei, nr. 50. Telefon: 0257/257.049; ☎ **GOSPODĂRIREA COMUNALĂ ARAD S.A.:** 0257/270.352; 0729-009.033; 0257/270.352; ☎ **POLIŢIA DE FRONTIERĂ:** 1959.

UNDE MERGEM în Arad

CINEMA

DACIA

• **N-am chef de nimic** (SUA), orele 11; 14; 17; 20.

ARTA

• **Dansul dragostei 2** (SUA) orele 15; 17; 20.

SĂRBĂTORI CÂMPENEŞTI

• „Nedeia almăşană" (în zilele de 16-17 august, la Almaş)
• „Zilele satului Ţipar (ediţia I, în zilele de 16-17 august, la Ţipar)

EXPOZIŢII

• Sala Clio (str. Horea, nr. 10): Expoziţia de pictură „Salonul de vară" a cenaclului „Ion Andreescu" Arad (9-17) • Complexul Muzeal Arad (Palatul Cultural, Piaţa G. Enescu 1): Expoziţie temporară „Arta vitaliului & Vitralii pictate prin încălzire; Expoziţii permanente: Istorie, Ştiinţele naturii (orele 9-17) • Galeria Alfa: Expoziţia „Interior stone work" de Julian & Ronald Chiu

SĂNĂTATE

• **CABINET GINECOLOGIC:** Arad, B-dul Decebal nr. 11 (lângă Hotel Aradul). CONSULTAŢII GRATUITE LA PERSOANE ASIGURATE. Programări telefon: 0729.823.522; 0723.643.581. • **MEDLINE SERVICE** - injecţii, pansamente, perfuzii, recoltări analize la domiciliu, 7 zile din 7. Tel. 0257.338.578; 0728.285.762; 0728.285.760. • **SPITALUL CLINIC JUDEŢEAN** are noi numere de telefon: 220.000; 220.001; 220.002; 220.003. • **URGENŢE STOMATOLOGICE:** Cabinetul de pe B-dul Decebal nr. 14 (vis a vis de Casa Armatei) are program NON-STOP. Tel. 0257.280.179; 0770.617.852 (nocturn). • **S.C. LABORMED MICLEA S.R.L.,** LABORATOR ACREDITAT ISO 15189, efectuează analize medicale în contract cu CAS Arad şi Casa OPSNAJ (gratuit) pe tot parcursul lunii, str. Andrei Mureşanu nr. 16. Telefon 228.855, B-dul Revoluţiei 12/18, telefon 228.089.

HOROSCOP

BERBEC
Este o zi bună pentru a da viaţă speranţelor şi viselor, mai ales că imaginaţia vă ajută din plin.

TAUR
Şefii şi colegii vă reproşează că nu reuşiţi să vă încadraţi în programul de lucru. Starea de confuzie şi lipsa de entuziasm care vă domină ar putea să vă creeze neplăceri.

GEMENI
Dimineaţa s-ar putea să fiţi confuz şi nerealist. Cei din jur nu vă înţeleg corect. Vă recomandăm să nu fiţi prea insistent, pentru că puteţi isca un conflict.

RAC
Lipsa simţului practic şi starea de confuzie vă afectează activitatea profesională. Vă sfătuim să evitaţi discuţiile în contradictoriu cu colegii de serviciu.

LEU
Vă recomandăm să nu luaţi decizii importante, pentru că este posibil să nu găsiţi cele mai bune soluţii.

FECIOARĂ
Dimineaţa intraţi în posesia unei importante sume de bani, care vă îmbunătăţeşte considerabil situaţia financiară.

BALANŢĂ
Dimineaţa, intuiţia şi imaginaţia vă ajută să vă afirmaţi pe plan profesional şi în societate.

SCORPION
Aveţi succes în domeniul artistic. Membri mai tineri ai familiei sunt încântaţi de investiţiile pe care intenţionaţi să le faceţi pentru cămin.

SĂGETĂTOR
Aveţi un bun randament pe plan intelectual sau artistic şi aveţi şansa să străluciţi în societate. Dimineaţa faceţi cunoştinţă cu o persoană deosebită, interesată să vă sprijine creativitatea.

CAPRICORN
Parcurgeţi o perioadă favorabilă pe toate planurile şi sunteţi convins că puteţi depăşi orice obstacol.

VĂRSĂTOR
Înclinaţiile artistice şi preocupările din acest domeniu ar putea să vă îndepărteze de prieteni.

PEŞTI
Este o zi bună pentru arte, comunicare şi călătorii în interes sentimental. Intuiţia şi optimismul vă ajută să treceţi mai uşor peste o problemă financiară.

„Jurnal arădean" vă ascultă

■ La telefonul 280.943, între orele 10.00-13.00, redactorul nostru vă stă la dispoziţie.

Arad (C.A.) - **Achim Dorel** din Arad ne-a sunat la redacţie pentru a sesiza faptul că s-a lovit de o problemă ce pare de domeniul comediei. „Locuiesc în Micălaca şi de ceva vreme unul dintre becurile de pe stâlpii de iluminat de la intersecţia străzilor Abrud cu Miorita nu mai funcţionează. Am sunat la primărie pentru a afla cine gestionează iluminatul public, iar cei de acolo mi-au spus că nu ştiu şi că cel ce se ocupă de problemă e în concediu. Am sunat la Elba Timişoara şi acolo portarul mi-a răspuns că toată firma e în concediu. Parcă suntem în filme cu proşti!„, a concluzionat cititorul nostru. Pentru reclamaţiile referitoare la iluminatul public, firma ce gestionează acest segment pune la dispoziţia arădenilor un telverde: 0800800183.

Roşu Doina şi Covăşan Gheorghe din Arad, cartierul Grădiste s-au declarat foarte nemulţumiţi de modul în care circulă autobuzele puse la dispoziţie pe perioada suspendării circulaţiei tramvaielor în municipiul Arad. Aceştia au reclamat atât faptul că autobuzele nu au un orar bine stabilit şi vin doar cum vor ele cât şi lipsa unor staţii marcate în anumite zone.

„De exemplu, autobuzul întoarce pe la Gară. Noi locuim în Grădiste şi ne convine ca acesta să opreasca acolo, dar soferii refuză. La Podgoria e un dezastru. Suntem nevoiţi să sărim peste bolovani ca să ajungem în aşa numita staţie pe care oricum şoferii nu o respectă. Dacă tot întorc la gară, de ce anume nu opresc şi acolo sau de ce nu ne duc până la UTA?„ se întreabă revoltaţi cititorii noştri.

CURS VALUTAR

Astăzi

Denumirea Valutei	BNR	BCR		BRD		San Paolo IMI BANK		Banca Românească		Banca Romexterra		Alpha Bank		Casa Schimb LUXOR	
		C	V	C	V	C	V	C	V	C	V	C	V	C	V
Euro	3,54	3,49	3,58	3,48	3,59	3,51	3,56	3,50	3,59	3,50	3,60	3,49	3,59	3,50	3,55
Dolar SUA	2,37	2,32	2,42	2,32	2,41	2,34	2,39	2,33	2,42	2,34	2,41	2,32	2,42	2,34	2,38
Forint	0,0149	0,0150	0,0160	0,0140	0,0160	0,0151	0,0160	-	-	0,0150	0,0158	-	-	0,0149	0,0153
Gram aur	62,08	52,78													

Joi, 14 august 2008

Biserica ortodoxă
Înaintepraznuirea Adormirii Maicii Domnului; Sf. Prooroc Miheia

Biserica romano - catolică
Sf. Maxilian Kolbe, pr. m.*

Biserica greco - catolică
Sf. Prooroc Miheea; Sf. Maxilian Kolbe

Ziua precedentă

Arad	30°C
Lipova	29°C
Chişineu-Criş	31°C
Săvârşin	29°C
Sebiş	30°C

Umiditate: 43%
Presiune: 101 KPA
Precipitaţii: 0%
Vânt: 14 km/h
Direcţie vânt: S

Prognoza meteo pentru astăzi:

Temperaturile se vor situa între 23 şi 37 grade. Vântul va sufla cu 8 km/h, dinspre SSE.

VREMEA joi

http://meteo.aradon.ro
Prognoza meteo pentru Arad

Soarele răsare: 6:31
Soarele apune: 20:47

Fazele lunii:

01.08 8.08 17.08 24.08

Prognoza meteo pentru 3 zile:

Temperaturile minime vor fi cuprinse între 12 şi 23 grade, iar cele maxime între 22 şi 37 grade.

Temp. minime: 12 la 23°C
Temp. maxime: 22 la 37°C

joi		vineri	
Însorit		Parţial noros	
Min.:	23°C	Min.:	20°C
Max.:	37°C	Max.:	37°C

sâmbătă		duminică	
Ploaie		Parţial noros	
Min.:	12°C	Min.:	12°C
Max.:	22°C	Max.:	26°C

JURNAL ARĂDEAN
Str. Poetului nr. 1C, Arad
Auditat de BRAT

Director editor: Mircea Ţişcă (8465)
Secretariat: 281802 (centrala), fax - 280655
Şef departament difuzare: **Carmen Csordas** - 281797
Şef departament vânzări: **Loredana Păun** (8464)
Marea publicitate: 280943
Mica publicitate: 210775
Tiparul executat la: SC Inform Media SRL, Calea Torontalului, DN 6, km 5,7, Timişoara

Redactor şef: Doru Sava (8418) . **Responsabil de număr: Vasile Filip**
Secretar general de redacţie: Gabriela Groza (8417) **Departamente: Eveniment: Cosmin Mihuţa** (8411), Adriana Barbu (8410), Lucian Şerban (8412), Margareta Szegö (8403); **Politic: Simion Todoca** (8425); **Economic:** Andreea Pintea (8419); **Cultură, Învăţământ: Vasile Filip** (8428), Vasile Sărăndan (8401) ; **Social: Tristan Mihuţa** (8431), Diana Duţu (8429); **Judeţ: Doru Sinaci** (8446) **Sport: Daniel Scridon** (8427), Adrian Hărţău (8433), Leonard Sfâra (8434) ; **Foto: Ştefan Matyaş** (8402); **Tehnoredactare:** Ghizela Şerban (8452), Ramona Vidulescu (8451), Cristi Ciulei (8450); **Designer:** Evelyn Kovago.
REDACŢIE : tel. 281802 (centrala); fax 280655, 281797; e-mail:redactia.jurnalaradean@informmedia.ro, adevaruldearad@informmedia.ro, publicitate.jurnalaradean@informmedia.ro, publicitate.adevarul@informmedia.ro

PE SCURT

• **În lucru.** Ioan Balint, directorul Drumurilor Naţionale Arad a declarat ieri că lucrările comandate de Compania de autostrăzi şi drumuri naţionale pe drumurile naţionale din judeţul nostru sunt în grafic. Acesta a precizat că, pe moment, se lucrează pe Gurahonţ-Vărşand, iar pe DN7 „de la Conop înspre noi", fără probleme.

COMENTARIUL ZILEI

Maica Russia

DORU SINACI
doru.sinaci@informmedia.ro

Stranie coincidenţă, Rusia se scoală în picioare la nici o săptămână de la trecerea în nefiinţă a marelui scriitor Aleksandr Soljeniţîn, cel care punea la căpătâiul „Arhipelagului Gulag" poezia patriotică şi militantă, intitulată, sugestiv, „Maica noastră, Rusia". După opt ani de conducere autoritară a lui Vladimir Putin, ursul rusesc se trezeşte viguros la viaţă şi anunţă lumea că este iarăşi deosebit de puternic şi că nu se mai poate face politică mondială fără consimţământul său.

Ceea ce se întâmplă în aceste zile în Georgia n-are nici o legătură cu Osetia de Sud sau cu Abhazia şi cu asigurarea securităţii locuitorilor ruşi de aici. Politica rebelă a liderului georgian Mihail Saakaşvili, care visează să introducă Georgia în NATO şi care a botezat bulevardul care face legătura între aeroport şi piaţa centrală din Tbilisi cu numele de „Bulevardul George Bush", i-a nemulţumit pe liderii de la Kremlin şi, pe cale de consecinţă, aceştia au reacţionat cât se poate de viguros. Prin poziţia sa strategică, Georgia poate da peste cap monopolul pe care Rusia îl are în ceea ce priveşte aprovizionarea Europei cu petrol şi cu gaz metan. Or, dezvoltarea economică a Rusiei din ultimii ani s-a clădit aproape exclusiv pe exportul energetic. Aşa stând lucrurile, liderii de la Kremlin au invadat militar Georgia, anunţând lumea că ei sunt adevăraţii stăpâni în această zonă şi că nu sunt dispuşi să facă nici un rabat de la această poziţie. Americanii au mâinile legate, deoarece nici ruşii n-au făcut prea multă gălăgie diplomatică când cu Irakul sau cu alte acţiuni legate de asigurarea energetică a SUA. Europenii, la rândul lor, sunt dependenţi din punct de vedere energetic de Rusia şi n-au altă soluţie decât să facă pe diplomaţii împăciuitori, deoarece o atitudine agresivă faţă de Putin ar atrage imediat creşterea preţului gazelor naturale, preţ pe care fiecare ţară UE îl negociază separat cu Moscova.

Aşa stând lucrurile, Maica Russia este iarăşi lider mondial şi-şi vede liniştită de treabă, lăsând pe seama analiştilor politici să se întrebe dacă un sistem de putere bipolar ar fi mai util pentru pacea lumii, decât un sistem monopolar, cum a fost până mai ieri...

Cârpeli în loc de drum Expres

Se reabilitează cei 104 km de drum naţional Arad-Oradea, drumul Expres rămânând doar pe hârtie.

Arad-Oradea intră la cârpit, în aşteptarea drumului Expres (Foto: FAN)

Arad (A.B.)- Reabilitarea tronsonului DN79, Arad-Oradea, a intrat pe linie dreaptă. Compania Naţională de Autostrăzi şi Drumuri Naţionale a scos la licitaţie atât acest tronson de drum, cât şi DN19 Oradea - Satu Mare, iar bătălia pentru reabilitarea celor două drumuri, adică a 222 de km s-a dovedit a fi destul de grea. Contractele ce vor fi semnate ca urmare a licitaţiei fac parte din cele 23 de contracte de reabilitare a drumurilor naţionale care vor fi semnate anul acesta.

Proiectul care include şi reabilitarea drumului naţional Arad-Oradea face parte din etapa a VI-a de reabilitare a drumurilor naţionale şi este finanţat din fonduri de la Banca Europeană de Investiţii şi din fonduri de la Guvern.

Compania Naţională de Autostrăzi şi Drumuri Naţionale a deschis luni ofertele depuse în vederea atribuirii contractelor de achiziţie publică pentru reabilitarea DN 79 şi DN 19, cei peste 222 de km de drum fiind divizaţi pe trei sectoare. Pentru sectorul care interesează Aradul (reabilitarea tronsonului Arad-Oradea, adică a celor 104 km de drum) au concurat şase societăţi. Este vorba de companiile Porr Technobau, JV PA&CO International SRL/Kemna BAU, Mota Engil, Strabag, Fcc Construccion SA şi Astaldi SpA.

Termenul de finalizare a reabilitării drumului Arad-Oradea nu a fost stabilit încă, acesta urmând a fi dat de firmele participante, un termen redus şi un cost mai mic al lucrărilor aducând companiei respective puncte în plus la evaluarea dosarelor.

Drumul Expres mai aşteaptă

Realizarea unui drum Expres între Arad şi Oradea, promis şi bătut în cuie în acest an de către guvernanţi, se lasă încă aşteptat. Până când cei de la minister vor aloca cu adevărat bani pentru acest proiect catalogat nu de mult drept prioritar şi vor da startul investiţiei, compania a considerat că se impune reabilitarea drumului existent. „Drumul Expres are un alt regim. Este o lucrare distinctă, mult mai grea. Expresul nu va trece prin localităţi, dar necesită un timp mult mai îndelungat pentru realizarea lui. Nu se va realiza imediat, ci trebuie identificate terenurile, expropriaţi proprietarii, trebuie dat profilul transversal de autostradă. Până se realizează toate acestea, drumul Arad-Oradea trebuie reabilitat, pentru că este într-o stare proastă", ne-a declarat Ioan Balint, directorul Drumurilor Naţionale, filiala Arad.

LUCRĂRI, DE LA ANUL

Chiar dacă totul va merge bine în cazul licitaţiei de reabilitare, lucrările efective pe Arad-Oradea vor începe doar la anul, până atunci având loc doar organizarea de şantier. Fără contestaţii, contractul cu firma câştigătoare ar putea fi semnat în 15-20 de zile. Cu contestaţii, chiar şi organizarea de şantier s-ar putea întinde până în primăvară, iar lucrările ar putea demara în vara lui 2009.

Georgică Cornu deţine acum 33% din ICIM (Foto: FAN)

ICIM, pe mâna timişorenilor

33% din acţiunile celei mai cunoscute firme de construcţii arădene au fost vândute.

Arad (A.B.)- Un număr de 33% din acţiunile celei mai cunoscute firme de construcţii din Arad, ICIM SA, au fost achiziţionate de compania Confort din Timişoara, cu care societatea arădeană lucrează în cadrul megaproiectului de canalizare a trei cartiere.

Dacă cel mai important acţionar de la ICIM, Ioan Faur, nu este grăbit să dea detalii despre tranzacţie, susţinând doar că încă nu s-a tranzacţionat tot pachetul de 33%, că piaţa e liberă şi că „firma rămâne tot a arădenilor chiar dacă vor fi acţionari şi din altă parte", Georgică Cornu, acţionarul majoritar al firmei timişorene, a precizat că „negocierile pentru preluarea acţiunilor au durat cinci luni, iar în urma acestora am achiziţionat 33% dintre acţiuni, la un preţ de peste 4 milioane de euro".

Acţiunile ICIM vândute aparţin unor persoane fizice, însă bursa zvonurilor dă ca sigur achiziţionare de către Confort a pachetului majoritar al firmei care execută cele mai multe lucrări de infrastructură din Arad.

Cifra de afaceri a ICIM de anul trecut a fost de 20 de milioane de euro, iar pentru acest an se estimează o creştere de cel puţin 20%.

Apă caldă doar pe zone?

Arad (A.B.) - Nu toţi arădenii se vor bucura de apă caldă joi seara. Dacă angajaţii CET Arad nu vor putea rezolva cele mai recente probleme apărute pe conducte, odată cu umplerea instalaţiilor, câteva zone din oraş vor rămâne în continuare fără apă caldă. Echipele CET lucrează non-stop în acest interval pentru a evita producerea unor noi avarii şi a le remedia pe cele apărute ieri. Liviu Vărşandan, inginer şef la CET, susţine că „au apărut câteva neetanşeizări şi este posibil să nu primească toată lumea apă caldă joi seara, ci unii doar vineri". Probleme au apărut la punctul termic 6V din Vlaicu (lângă piaţa UTA), la punctul termic Simion Balint şi pe magistrala din Micălaca (acolo unde, din fericire, există o variantă de rezervă). Peste 20 de scări de bloc din Vlaicu, aproape o mie de familii ar putea fi afectate de problemele apărute.

RECLAMĂ

PE SCURT

- **Inaugurare.** Duminică, 17 august, va avea loc inaugurarea Bisericii Penticostale din cartierul Micălaca (str. Renaşterii). Programul se desfăşoară cu începere de la ora 9,30. După momentul festiv de tăiere a panglicii, va avea loc o slujbă specială în cadrul căreia se vor adresa credincioşilor reprezentanţi ai cultelor, precum şi oficialităţi locale.

SUDOKU

Reguli:

În fiecare bloc sunt câteva cifre între 1 şi 9, stabilite dinainte. Acestea trebuie completate cu cifrele lipsă, în aşa fel încât fiecare număr să figureze o singură dată. De asemenea, cifrele de la 1 la 9 trebuie să figureze o singură dată atât pe rândurile orizontale cât şi pe coloanele verticale ale celor nouă blocuri luate împreună.

ÎNCEPĂTORI

	2	5	7	6				
	9				5	3	7	2
	4		2		8			5
	8	3				2		1
6				4				8
4		1				7	6	
2			1		7		5	
7	6	8	9				3	
				3	4	8	2	

AVANSAŢI

			2	3				7
2						8	3	4
		3					5	
			9	2				1
	2		7		5		6	
5				6	4			
	5					2		
9	6	1						5
8				7	6			

Soluţia jocului din numărul precedent

ÎNCEPĂTORI

8	3	2	7	9	1	4	6	5
1	7	5	3	6	4	2	9	8
4	9	6	5	2	8	3	1	7
6	4	3	1	8	2	5	7	9
7	8	9	6	4	5	1	2	3
2	5	1	9	3	7	6	8	4
9	2	4	8	1	3	7	5	6
3	6	7	2	5	9	8	4	1
5	1	8	4	7	6	9	3	2

AVANSAŢI

4	9	5	7	8	1	6	2	3
6	8	1	4	3	2	9	5	7
7	3	2	9	6	5	1	8	4
8	2	7	3	1	9	4	6	5
3	6	4	2	5	8	7	9	1
1	5	9	6	4	7	2	3	8
9	4	6	8	7	3	5	1	2
5	7	8	1	2	6	3	4	9
2	1	3	5	9	4	8	7	6

Cuvinte norocoase!

Concursul „Cuvinte norocoase!" continuă. Completaţi toate integramele din perioada 4 august a.c. – 19 august a.c. şi trimiteţi-le, împreună cu un (singur) talon de concurs, pe care îl găsiţi alături, pe adresa Redacţiei (B-dul Revoluţiei nr. 81 sau str. Poetului nr. 1C), până în data de 27 august a.c. Plicurile cu cele 13 integrame completate şi talonul de concurs aferent, completat la toate rubricile, pot fi depuse şi direct la sediul redacţiei ziarului Jurnal arădean. În urma unei extrageri care va avea loc în data de 29 august a.c., cel mai norocos fidel al integramelor va câştiga un obiect de uz casnic. Extragerea va avea loc în prezenţa unei comisii. La acest concurs nu pot participa angajaţii Inform Media şi nici rudele acestora de gradele I şi II.

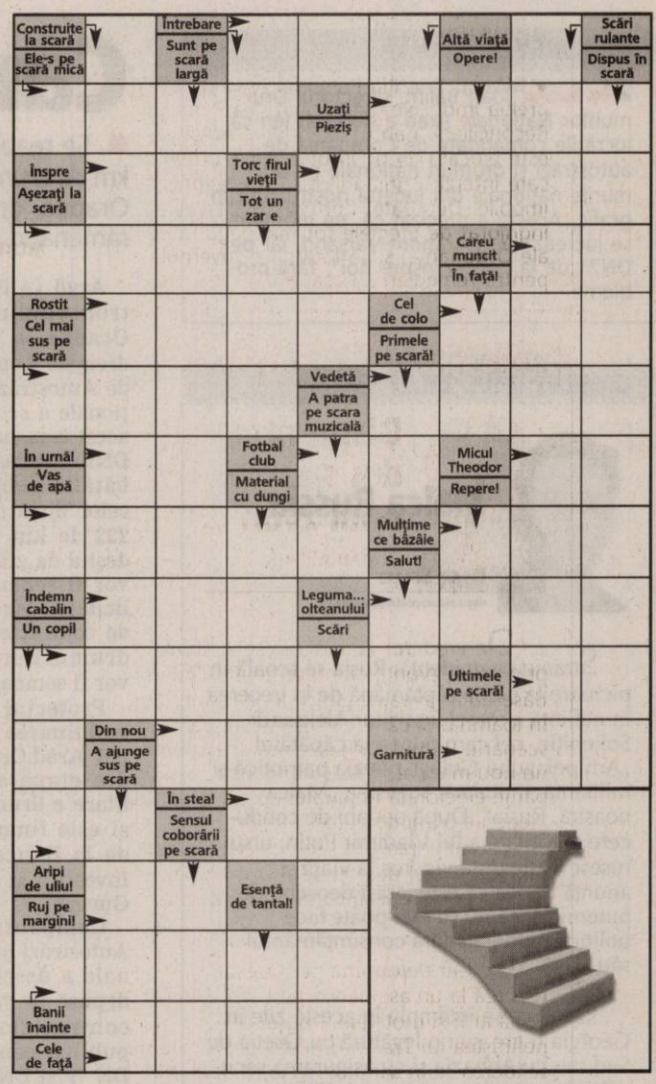

Soluţia integramei din numărul precedent: A – I – S – D – SCAMATORI – ROBI – REN – DO – LUMESC – BOARE – OA – BARNE – FR – TIZANA – M – PICI – ANSA – U – ETAN – PS – IT – ONIRIC – RARI – ALA – RAS – M – PUMA – BEMOL – ZARE

Nume.....Prenume.....
Adresa.....
Tel.....Localitatea.....
Sunteţi abonat la Jurnalul arădean? DA ☐ NU ☐

REŢETA ZILEI

Rulouri

Ingrediente: Cocă: 1 cană apă călduţă, 2 căni făină, 1 linguriţă zahăr, 1 cubuleţ de drojdie proaspătă, 1 vârf de cuţit cu sare.

Umplutură: 150g pui fript, 50g bacon, 150 mozzarela sau caşcaval, 100 ml sos de roşii, 1 cutie mică de ciuperci, 10 măsline, 2 ouă, piper, oregano.

Mod de preparare: Se pune apa călduţă într-un castron unde dizolvăm drojdia, zahărul şi sarea. Se adaugă 1,5 căni de făină, se frământă, iar restul de făină se pune puţin câte puţin până când coca nu se mai lipeşte de mâini. Se pune undeva la căldură, să crească cam 60–90 minute. Se amestecă sosul de roşii cu oregano şi piper. Se taie friptura, baconul, ciupercile, măslinele. Se rade caşcavalul. Se amestecă toate ingredientele, excepţie sosul de roşii cu un ou. Se întinde o foaie de 3-5 mm grosime şi se fac dreptunghiuri (de exemplu 15 x 10) care se ung cu sosul de roşii. În fiecare dreptunghi, de-a lungul, se pune amestecul, se rulează. Se ung cu oul bătut. Tava se unge cu ulei. Se dau la cuptor, la foc mediu, 25–35 de minute. Poftă bună!

CITIRE APOMETRE

Joi, 14 august. Zona Pasaj Micălaca Bl. 40-48 Pasaj, Imaşului, Exterior, Byron; blocuri 102-150, 501-550, cartier Micălaca - blocuri 501-550, Voinicilor, Ciobanului, Dreptăţii, Frăţiei, Busuioc, Fluierului, Stânjenel, Vrancei, cartier Grădişte, B. Deleanu, P-ţa Carpaţi, Lucreţia, Rahovei, Tismana, cartier Bujac - Septimiu, Trotuşului, Herodot, Mimozei, Marnei, Orizont, Progresului, Sportului, Leu, zona Vlaicu-Bujac - T. Grozăvescu, Ghe. Groza, Slatinei, S. Bocu, Predeal, Fluturilor, cartier Bujac - Dâmboviţei, Oborului, cartier Şega - Inului, M. Rişcuţia, I. Fluieraş, Socului, G. Bruno, Haşdeu, Şezătorii, I. Felea, cartier Pârneava - Oituz, Ciorogariu cu soţ, Islazului, cartierul Drăgăşani - Mărgăritar, Remus, Puteni, Moşilor, Malul Mureşului, zona Calea Romanilor, - 9 Mai, Romei, Eroul Necunoscut, Zrenjanin, Triumfului, Labirint, Toth Şandor, zona Centru - T. Vladimirescu, M. Stănescu, A. Mureşan, I. Grozescu, C. Coposu.

PROGRAME TV

TVR 1

06:00 Jocurile Olimpice: Beijing 2008
06:00-8:30 Gimnastică masculin individual - finala
08:35 China, un miracol? (serial)
09:30 Jocurile Olimpice: Beijing 2008
09:30-11:00 Volei masculin: Polonia – Serbia
11:00 Olimpiada veseliei
11:45 Jocurile Olimpice: Beijing 2008
11:45-13:30 Baschet: Lituania - Rusia
13:00 – 15:00 Scrimă - finale
13:30-15:40 Natație - calificări
14:00-17:00 Box (România)
17:00 Jurnalul TVR
17:15 Akzente. Emisiune în limba germană
18:00 Romanța îndrăgostiților (s)
18:45 Tragerile Joker și Loto 5/40
19:00 Jurnalul TVR Sport Meteo

20:10 Agenda Olimpică
20:20 Un erou al timpului nostru (s)
21:25 Docu'Joi Sunt norocos?
22:20 Olimpiada veseliei
22:30 Jurnalul TVR Sport Meteo
23:00 Ziua Olimpică
00:10 Anatomia lui Grey (s)
01:40 Față în față (dramă Suedia 1976) Cu: Liv Ullmann, Erland Josephson. Regia Ingmar Bergman. Jenny Isaksson şi soţul ei sunt doi străluciţi psihiatri. Într-o bună zi femeia începe să aibă viziuni şi sentimente chinuitoare, care o vor transforma din medic în pacient. Filmul este unul dintre cele mai intense studii cinematografice ale minţii umane realizate până în prezent.

PRO TV

09:00 Omul care aduce cartea
09:05 Schimbare extremă (s) "Schimbare extremă" este un program de televiziune în care anumite persoane se oferă voluntar pentru a fi supuse unor transformări de look radicale, făcute la Hollywood. Operaţiile estetice, schimbarea machiajului, a coafurii şi a stilului vestimentar, constituie aresenalul la care specialiştii recurg pentru a schimba în înfăţişarea celor care doresc acest lucru.
10:00 Roxanne (r)
12:00 Tânăr şi neliniştit (r)
13:00 Ştirile Pro Tv
13:30 Arestat la domiciliu (r)
14:15 Poirot (serial)
16:00 Tânăr şi neliniştit (s)
17:45 Misterul chiriaşei (s)
19:00 Ştirile Pro Tv Sport Vremea

20:30 Bărbaţii în negru (acţiune SUA, 1997) Cu: Tommy Lee Jones, Will Smith, Linda Fiorentino
22:30 Arestat la domiciliu (s) Costică Dumitru a comis o faptă îngrozitoare, pentru care a fost arestat la domiciliu: a lăsat-o pe Nuţi gravidă, aşa că a fost nevoit să o ia de soţie, iar ea i-a făcut cadou doi gemeni. După mai bine de 15 ani de captivitate, Costică întrevede o speranţa şi încearcă să evadeze, acum când copiii sunt mai mari.
23:00 Ştirile Pro Tv
23:45 Cobra 11 în alertă (s)
00:45 Bărbaţii în negru (r)
02:40 Omul care aduce cartea (r)
02:45 Ştirile Pro Tv (r)

ANTENA 1

06:00 Observator
07:00 Hercule şi cercul de foc (r)
09:00 Coana Chirița (comedie România 1986) Cu: Draga Olteanu Matei, Dem Rădulescu, Ileana Stana Ionescu, Ştefan Tapalagă, Cezara Dafinescu, Jean Constantin, Rodica Popescu Bitănescu. Întoarsă din Paris la Bârzoieni, Chirița s-a isprăvnicit!
11:00 Concurs interactiv
12:00 Miami Vice (s)
13:00 Observator
13:45 Tornada (acţiune SUA 2002) Cu: Sharon Lawrence O tornadă puternică se formează în vecinătatea unei centrale atomice, punând în pericol vieţile oamenilor care lucrează acolo.
16:00 Observator
17:00 Hercule în Infern (aventuri SUA 1994)
19:00 Observator Sport Meteo

20:30 Atac pe vaporul Queen (acţiune SUA 2003) Cu: Rachel Blakely, Carmen Duncan, Rob Estes, Joe Lando, Marie Matiko. Ecranizare după un roman de Richard P. Henrick. Pe vaporul Queen Elizabeth 2 are loc o întâlnire istorică între preşedintele Statelor Unite şi premierul chinez. Ce doi se întâlnesc pentru a rezolva o problemă controversată: dezarmarea nucleară. Vrând să pună capăt bunelor relaţii dintre cele două ţări, un grup de teroriști bine înarmaţi, conduşi de o femeie, atacă vasul.
22:30 Observator
23:30 Echipa de intervenție
01:30 Concurs interactiv

HBO

06:00 Echipa de fotbal (Comedie, SUA, 1986)
07:45 Probleme de familie (Dramă, SUA, 2005)
09:20 Să dansaţi bine! (Dramă, SUA, 2006)
11:15 Lumea Nouă (Aventuri, SUA, 2005) Regia: Terrence Malick. Cu: Christopher Plummer, Christian Bale, Colin Farrell, Noah Taylor, Wes Studi
13:25 Mere la cuptor (Dramă, România, 2006) Regia: Alexandru Mavrodineanu. Cu: Constantin Diţă
13:40 Carele de foc (Dramă, Marea Britanie, 1981)
15:40 Viaţă de boem (Dramă, SUA, 2005) Regia: Chris Columbus. Cu: Rosario Dawson, Taye Diggs, Wilson Jermaine Heredia
17:55 Brigada tigrilor (Acţiune, Franţa, 2006) Regia: Jerome Cornuau.

20:00 Johnny Slade's Greatest Hits (Comedie, SUA, 2005) Regia: Larry Blamire. Cu: Dolores Sirianni, Vincent Curatola, John Fiore
21:30 Marele raid (Dramă, SUA, 2005) Regia: John Dahl. Cu: Benjamin Bratt, James Franco, Connie Nielsen, Marton Csokas, Joseph Fiennes
23:40 The Omen: Profeţia (Horror, SUA, 2006) Regia: John Moore. Cu: Liev Schreiber, Julia Stiles, Mia Farrow, David Thewlis, J. Fitzpatrick
01:30 75 (Horror, SUA, 2007) Regia: Deon Taylor, Brian Hooks. Cu: Cherie Johnson, Antwon Tanner, Rutger Hauer, Brian Hooks
03:10 Avocatul terorii (Doc)

TVR 2

9:10 Ziua olimpică (r) 10:10 Tonomatul de vacanţă 11:30 Jurnalul TVR 12:00 Miracole (s) 12:30 Carabinieri (s) 14:00 Jocurile Olimpice - Beijing 2008 15:30 Poate nu ştiai! (r) 15:45 Jocurile Olimpice - Beijing 2008 15:45 – 17:15 Handbal Franţa – Croaţia 17:15 – 19:10 Baschet SUA – Echipă din calificări 19:10 Vara la mare 20:00 Miracole (r) 20:30 Jurnalul TVR Ştiri Sport Meteo 21:10 Festival Callatis – 2008 22:55 Agenda olimpică (r) 23:10 Festival Callatis – 2008 0:10 Dopo Festival Talk-show

AXN

06:00 Dispăruţi (s) 06:55 Divizia (s) 07:50 Survivor - Vanuatu (s) 08:35 Băieţii de la Sport (s) 09:05 Alertă medicală (s) 10:00 Sue Thomas (s) 10:55 Divizia (s) 11:50 Survivor - Vanuatu (s) 12:35 Stagiarii (s) 13:05 Dispăruţi (s) 14:00 Sue Thomas (s) 15:00 Alertă medicală (s) 16:00 Divizia (s) 17:00 The Amazing Race (s) 18:00 Afterworld (s) 18:05 Dispăruţi (s) 19:00 Sue Thomas (s) 20:00 Alertă medicală (s) 21:00 CSI: New York - Criminaliştii

CINEMAX

07:00 Institutul Benjamenta (Dramă) 08:45 Spărgătorii (Dramă) 10:40 Avionul bucluc aş (Comedie) 12:10 Căsătorii aranjate (Comedie) 13:50 Sfârşitul unei zile lungi (Biografic) 15:15 Visând la Singapore (Dramă) 16:55 Spărgătorii (Dramă) 18:50 Cafeneaua vedetelor - Francis Ford Coppola 19:15 Scandalos (Comedie) 21:00 Traducătoarea (Thriller) 23:05 Klute (Thriller, Statele Unite ale Americii, 1971) 01:00 Ţinutul vânturilor (Dramă, Spania, 2006) 02:50 Noaptea monştrilor Horror, SUA, 1986) 04:20 Macbeth (Dramă)

PRIMA TV

09:05 Al şaptelea cer (s) 10:00 Moştenire regăsită (r) 12:30 Casa: construcţie şi design 13:30 Umor din greşeală 14:30 Dragoste şi putere (s) 15:00 Focus 15:30 Rosamunde Pilcher: Preţul iubirii (dramă) 17:30 Trăsniţi din N.A.T.O. (s) 18:00 Focus 18 19:30 Nimeni nu-i perfect (s) 20:00 S.O.S. Salvaţi-mi casa 21:00 Copiii spun lucruri trăsnite (r) 22:00 Focus Plus 23:00 Vânătorul nopţii (acţiune) 01:00 Focus (r) 02:00 Vânătorul nopţii (r) 04:00 Casa: construcţie şi design (r) 04:30 Trăsniţi din N.A.T.O. (r)

PRO CINEMA

10:30 Smallville (r) 11:30 Terapie intensivă (r) 12:30 Teo (r) 13:45 La Bloc (r) 14:15 Regele Shaman (s) 14:45 Batman (s) 15:15 Ruleta destinului (r) 16:15 Zoom în 10 16:30 Centura de castitate (comedie Italia, 1968) 18:30 La Bloc (r) 19:00 Ruleta destinului (s) 20:00 La limita imposibilului (s) 21:00 Dădaca (s) 21:30 Joey (s) 22:00 Teren primejdios (thriller SUA) 00:00 În ring cu Rocky (s) 01:00 Teren primejdios (r)

NAŢIONAL

08.00 Ochii negri (s) Maria este o tânără care trăieşte într-un sătuc şi are puteri curative, transmise din moşi-strămoşi. Destinul i-l scoate în cale pe Alvaro, un bărbat melancolic, în căutarea iubirii adevărate. Cu timpul, Alvaro începe să simtă pentru Maria sentimentele pe care le caută 09.00 Indigo Island (s) 10.00 Pitici de vară (r) 11.00 Stargate (s) 12.20 Uite cine câştigă 14.30 Sare şi piper 16:00 Acapulco HEAT (s) 17.00 Rezident de Bucureşti 18.30 Ştiri Naţional TV 20.00 Pastila Vouă (f) 20.15 Ţara vedetelor 22:15 Stargate (s) 23.15 Ştirile

ACASĂ

06:00 O lume a fiarelor (s) 07:00 Tărâmul pasiunii (s) 08:45 La Tormenta (s) 10:30 Suflete rănite (s) 11:30 Rebelde (s) 13:15 Lacrimi de iubire (s) 15:30 Luna fermecată (s) 16:25 Vremea de ACASĂ 16:30 Luna fermecată (s) 17:30 Poveştiri adevărate 18:30 Victoria (s) 19:30 Totul sau nimic (s) 20:30 Trădarea (s) 22:00 Poveştiri de noapte 22:30 Pe tocurile Evei (s) 23:30 Belissima (s) 00:30 Poveştiri adevărate (r) Vremea de ACASĂ 01:30 Lacrimi de iubire (r) 03:30 Poveştiri de noapte (r) 04:00 Visuri fără preţ (s)

B1

07:00 710 (matinal) 10:00 AVENTURILE LUI BABUŞCĂ (aventura, 1973) 11:00 Troful lui Traian (r) 11:30 Omul care l-a văzut pe Dumnezeu 12:00 ŞTIRI 13:05 Calea europeană (r) 14:30 JO 15:40 Jurnal European 16:00 Poveşti de viaţă 17:00 ANIMUS şi ANIMA 18:00 6! Vine presa 20:00 ENIGMELE SE EXPLICĂ ÎN ZORI (thriller, 1987) 21:30 Documentar: Coloana fără sfârşit 22:00 Nasul BEST OF 00:00 Forţa presa

HALLMARK

12.00 Numai dragostea (f) 14.00 Fiicele lui McLeod (r) Două surori (spontana şi îndrăzneaţa Tess şi reticenta şi încăpăţânata Claire) trăiesc bucuria de a se fi regăsit una pe alta, dar au de făcut faţă unei încercări dificile atunci când sunt nevoite să administreze o fermă în mijlocul Australiei. 15.00 Mamă de împrumut (r) (f) 17.00 Viaţa la Africa (s) 18.00 O viaţa nouă (f). Dramă, SUA, 2003 20.00 Patrula de coastă (s) 21.00 Forţa legii (s) 22.00 Lege şi ordine: Brigada specială (s) 23.00 Patrula de coastă (r) 00.00 Forţa legii (r)

REALITATEA

11.00 Realitatea de la 11.00 13.00 Realitatea de la 13.00 Ştirile care te fac să înţelegi mai bine şi să afli mai multe despre ce se întâmplă în jurul tău. Cele mai importante evenimente din realitatea internă şi internaţională - politică, societate, sport, divertisment, meteo. 15.00 Realitatea de la 15.00 15.05 Fabrica 16.00 Deschide lumea 17.45 Editorii Realităţii 18.50 Reaitatea zilei 20.00 Realitatea de la 20.00 20.05 Realitatea zilei 21.00 Realitatea de la 21.00 22.00 Realitatea te priveşte 00.00 Realitatea de la 00.00

M1

05:00 Olimpiada 2008 6:55 Ştiri 7:00 Olimpiada 2008 9:00 Ştiri 10:45 Olimpiada 2008 13:00 Ştiri 13:05 Olimpiada 2008 13:30 Olimpiada 2008 15:50 Olimpiada 2008 17:00 Olimpiada 2008 18:35 Ştiri 18:40 Ştiri regionale 18:50 Dumnezeul 19:45 Film serial: Portrete de viaţă (Ung.) 20:30 Ştiri, sport 20:50 Vara la Balaton 20:55 Ştiri, sport 21:05 Olimpiada 2008 23:05 Joi seară 23:40 Casa culturii 0:10 Ştiri 0:20 Tatuaj (dr., Mace.)

DISCOVERY

12.00 Viteză uriaşă 13.00 Curse 14.00 În viteza a cincea 14.00 Cum se fabrică? 16.00 Cum se fabrică diverse lucruri? 17.00 Vânătorii de mituri 18.00 Superstructurii 19.00 Cum se fabrică? Această serie ne arată cum se fabrică cele mai obişnuite şi mai prozaice lucruri. Stilul programului este simplu, iar imaginile ne spun povestea modului în care sunt fabricate diverse obiecte. 20.00 Ray Mears şi tehnicile indigenilor 21.00 Meseriii murdare 22.00 O pradă mortală 23.00 Pe urmele lui Chris Ryan 00.00 Motociclete americane

PE SCURT

• **Blocaj.** Intenţia Primăriei Arad de a prelua imobilele din vecinătatea Parcului Reconcilierii, pentru extinderea acestuia, este blocată de o Ordonanţă de urgenţă care interzice primăriilor să achiziţioneze imobile. Deputatul Constantin Igaş este îngrijorat de efectele tot mai păguboase ale Ordonanţei şi va interpela guvernul pentru remedierea situaţiei.

ACCENTE

Disperarea din spatele unui zvon

TRISTAN MIHUŢA
tristan.mihuta@informmedia.ro

De vreo trei săptămâni, se vântură prin presă zvonul că preşedintele Traian Băsescu ar avea de gând să demisioneze, în toamnă. Şi că ar chibzui asupra a două scenarii. Primul, ar fi să candideze pentru un nou mandat, desfăşurând astfel o campanie electorală în paralel cu cea a pentru alegerile parlamentare. Al doilea scenariu ar viza renunţarea la preşedinţie pentru a ocupa fotoliul de premier - urmând ca pentru Cotroceni să candideze Theodor Stolojan.

Ce l-ar determina pe Băsescu să recurgă la un asemenea gest radical? Tot două ar fi şi motivele. Primul ar fi neliniştea lui Traian Băsescu provocată de scăderea sa în sondaje. Teama că după încă un an de mandat, la sfârşitul lui 2009, şansele sale de a fi reales ar putea diminua periculos. Al doilea motiv ar fi acela că, indiferent de varianta scenariului, ar putea conduce personal campania electorală a PD-L.

În ce mă priveşte, nu cred că aceste scenarii vor deveni realitate, chiar dacă ne putem aştepta la orice din partea imprevizibilului Băsescu. De ce nu cred? Pentru că preşedintele Băsescu, aşa cum ne-a demonstrat, nu se va sfii, în faţa îngrădirilor constituţionale, ca să intre în campanie alături de PD-L. Apoi, aşa cum îl ştim, pragmatic, este greu de crezut că va da pasărea din mână pe cioara de pe gard. Totuşi, dincolo de scenariile aruncate pe piaţă, găsim o probă a disperării care îi stăpâneşte atât pe preşedinte, cât şi pe liderii PD-L.

Traian Băsescu visează să fie pumnul forte care să izbească după poftă. Să controleze guvernul, parlamentul, toate instituţiile. Visează - sau a visat, o bună perioadă de timp - ca PD-L să câştige alegerile şi să formeze guvernul de unul singur. Numai că una e visul şi alta e realitatea. Întreaga evoluţie de pe scena politică, inclusiv alegerile recente, arată că PD-L nu are şanse să câştige alegerile de o manieră care să-i permită să guverneze singur. Mai mult, datorită felului în care Băsescu şi ai săi şi-au tratat partenerii, nimeni nu-şi doreşte o alianţă postelectorală cu acest partid. În consecinţă, coşmarul s-a profilat şi se dezvoltă repede.

Disperarea din PD-L transpare şi prin modul în care îşi pregăteşte campania pentru parlamentare. Aruncă în luptă primari, abia aleşi, care au o puternică susţinere în zonă. E ceva nou, pentru că, până acum, partidul proceda invers - arunca artileria grea spre alegerile locale. Prezenţa şi intensitatea disperării ne-o arată şi faptul că, dincolo de orgolii şi de principii, PD-L racolează politicieni şi candidaţi de peste tot, inclusiv de la PRM (vezi şi cazul senatorului arădean Aurel Ardelean).

Una peste alta, motive de alarmă generală există la PD-L, dar mai cu seamă la Cotroceni. Suficiente, ca Băsescu să ia în calcul şi o eventuală demisie, chiar dacă, într-un final, nu va face acest gest.

AICI E LOCUL CARIEREI TALE!
www.romjob.ro
PORTAL NATIONAL DE LOCURI DE MUNCĂ!

Cu raportările, la Finanţe

■ Toţi agenţii economici trebuie să depună raportările contabile la Administraţiile fiscale.

ANDREEA PINTEA
andreea.pintea@informmedia.ro

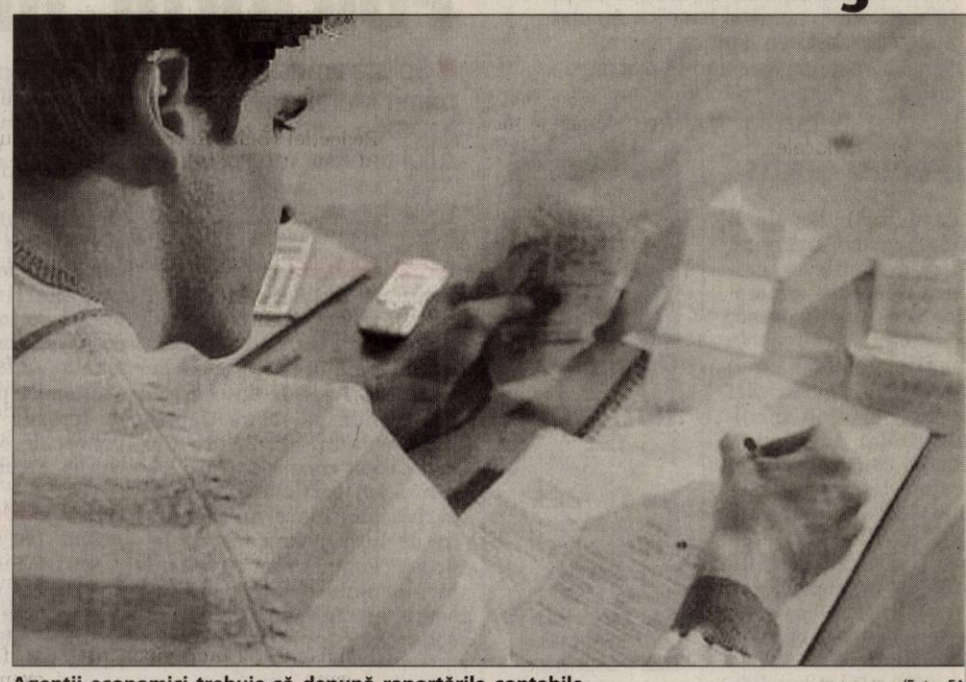

Agenţii economici trebuie să depună raportările contabile (Foto: FA

Arad - În conformitate cu prevederile Ordinului M.E.F. nr. 1958 publicat în Monitorul Oficial nr. 499 din 3 iulie 2008 operatorii economici, indiferent de forma de organizare şi forma de proprietate, au obligaţia sa întocmească şi sa depună raportari contabile la 30 iunie 2008 la Administraţiile finanţelor publice.

„Persoanele juridice vor întocmi şi vor depune la unităţile fiscale teritoriale raportari contabile care cuprind următoarele formulare: situaţia activelor, datoriilor şi

> *Cei care nu au desfăşurat activităţi economice depun doar o declaraţie*
>
> CĂLIN ARUSTI

capitalurilor proprii (cod 10); contul de profit şi pierdere (cod 20); date informative (cod 30)", precizează Călin Arusti purtătorul de cuvânt al Direcţiei Generale a Finanţelor Publice Arad.

Formatul electronic al raportarilor contabile la 30 iunie 2008, conţinând formularistica necesară şi programul de verificare cu documentaţia de utilizare aferentă, se obţine prin folosirea programului de asistenţă elaborat de Ministerul Economiei şi Finanţelor.

Programul de asistenţă este pus la dispoziţia operatorilor economici, gratuit, de unităţile teritoriale sau poate fi descărcat de la adresele www.finantearad.ro şi www.mfinante.ro

Ce acte trebuie depuse?

Operatorii economici vor depune discheta cu raportările contabile la 30 iunie 2008, însoţită de 2 raportări contabile listate cu ajutorul programului de asistenţă, semnate şi stampilate, conform legii. Aceste raportări se depun împreună cu o copie de pe codul unic de înregistrare şi o copie a balanţei de verificare a conturilor sintetice.

Persoanele juridice care nu au desfăşurat activitate de la data înfiinţării până la 30 iunie 2008 nu întocmesc raportări contabile la 30 iunie 2008, urmând să depună o declaraţie pe propria răspundere care să cuprindă toate datele de identificare a societăţii: denumirea completă (conform certificatului de înmatriculare); adresa şi nu mărul de telefon; numărul d înregistrare la registrul c merţului; codul unic de înr gistrare; capitalul social.

O declaraţie similară vo depune şi persoanele juridi care se afla în curs de lich dare, potrivit legii.

Raportările contabile la iunie 2008, precum şi decl raţiile operatorilor economi care nu au desfăşurat activ tate sau se află în curs d lichidare se vor depune pâ cel mai târziu la 15 augu 2008.

JURNAL ÎNTREABĂ: *„Ce părere aveţi de evoluţia românilor la olimpiada de la Beijing?"* www.aradon.r

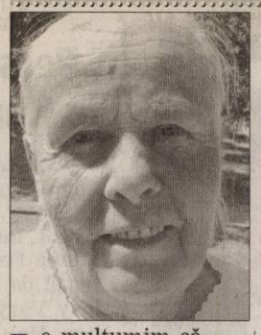

Le mulţumim că luptă şi ne aduc bucurii. Cu toate necazurile din ţară, măcar ei să ne aducă zâmbetul pe buze.

MARIA MĂLINESCU (74 ANI), PENSIONARĂ

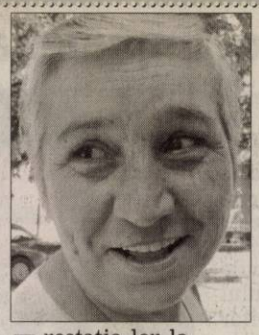

Prestaţia lor la olimpiada de la Beijing lasă de dorit, la gimnastică se putea mai bine, ne aşteptam la mai multe medalii.

AURICA ANANIA (52 ANI), CONFECŢIONERĂ

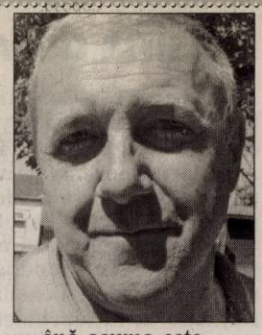

Până acuma este bună. Am avut şi la alte competiţii medalii, aşa că, după părerea mea, ne vom situa undeva la mijloc.

RADU VANEA (48 ANI), FUNCŢIONAR PUBLIC

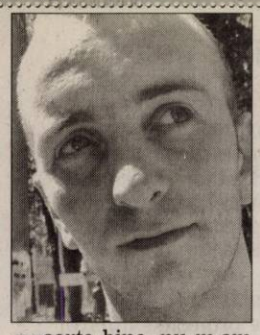

Foarte bine, nu m-am uitat chiar la toată competiţia, dar e bine. Sunt foarte bine antrenaţi şi de aceea ne aşteptam la mai mult.

FLAVIUS SABĂU (24 ANI), CONSTRUCTOR

Foarte bună, chiar dimineaţă m-am uitat la televizor şi spuneau de prestaţia lor. Sper la individua compus să luăm medal

ELENA CREŢU (54 ANI), PENSIONARĂ

Vot politic la un dosar politic

■ Parlamentarii arădeni comentează votul dat în sesiunea extraordinară de ieri.

Bucureşti (S.T.)- Deputaţii arădeni înclină să creadă că votul privind avizarea începerii urmăririi penale împotriva lui Adrian Năstase şi Miron Mitrea a fost unul politic.

Gheorghe Chiper-PSD: „La un dosar politic nu se putea răspunde decât cu un vot politic.Mă refer în special la dosarul lui Adrian Năstase, unde totul este limpede ca lumina zilei, dar cred că şi în cazul lui Miron Mitrea tot despre politică a fost vorba".

Kiraly Andras-UDMR: „Este un fenomen interesant. Mitrea a cerut personal să se aprobe începerea urmăririi penale în cazul său, dar rezultatul votului a fost negativ. Dacă este bine sau rău că s-a votat aşa, este vorba despre nuanţe. Dacă a fost vorba despre dosare politice, e bine, dacă nu au fost, e rău. Nu pot să jur că au fost dosare politice de această dată, dar precedentele Atanasiu şi Zsolt Nagy au demonstrat că, din păcate, se fac dosare politice".

Lia Ardelean-PC: „Pot să spun doar că în grupul nostru parlamentar s-a luat decizia ca fiecare să voteze conform propriei conştiinţe. Nu comentez rezultatul votului. Din punctul meu de vedere, oamenii au necazuri şi probleme mult mai importante decât urmărirea sau neurmărirea penală a lui Năstase şi Mitrea".

Constantin Igaş - PD-L: „Mă aşteptam ca PSD să voteze împotrivă. Din păcate, iarăşi o să planeze o nouă pată de ruşine asupra Parlamentului. Nu mi se pare corect ca u parlamentar să fie privilegi faţă de oamenii obişnuiţi"

Mihai Calimente - PN „Noi am anunţat dinainte vom vota pentru şi ne-a conformat, deşi, potriv Constituţiei, votul imperat este nul. Era de aşteptat PSD să voteze împotrivă, m ales că, şi în opinia me dosarele nu sunt concluden şi pentru că ştie toată lum că DNA este unealta PD-ulu Acum iarăşi se vor prăvă asupra Parlamentului ac zele prezidenţiale despr stavila pusă luptei împotri corupţiei".

Gheorghe Chiper

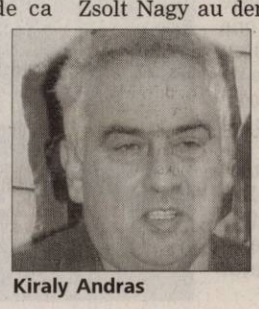

Kiraly Andras

Lia Ardelean

Constantin Igaş

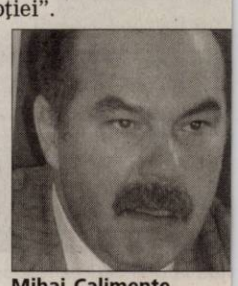

Mihai Calimente

PE SCURT

• **Colege.** Deputatul Lia Ardelean şi-a exprimat satisfacţia că ieri, prin validarea Mihaelei Vasil, numărul femeilor deputat a crescut şi este de dorit ca raportul femei-bărbaţi parlamentari să ajungă la nivelul celorlalte ţări din UE.

erenuri gratis

Arad (S.T.) - Deputatul D-L Bogdan Cantaragiu *foto)* a trimis o scri- oare deschisă prima- lor din judeţul Arad, rin care aduce la noştinţa edililor locali le mai noi modificări e legii privind spriji- ul acordat tinerilor în derea construirii unei cuinţe proprietate per- onală. Este vorba de gea 15 din 2003 prin re tinerii au posibili- tea să primească, în od gratuit, o parcelă teren necesară ridi- irii unei case. Legea n 2003 a fost modifi- tă anul trecut în urma ei iniţiative legisla- ve a deputatului PD-L gdan Cantaragiu. Su- afeţele sunt cuprinse tre 150 m² şi 300 m² în unicipiu, 250-400 m² în aşe respectiv între 250- 0 m² în comune.

Polemică terminologică

Arad (S.T)- Preşedintele CJA, Nicolae Ioţcu *(foto)*, îi dă cu tifla preşedintelui interimar al PSD Arad, Marius Lazăr : „din păcate, Marius Lazăr – un anonim pentru arădeni – nu face diferenţierea între poli regionali şi poli urbani, diferenţierea clară fiind făcută în 15 iulie 2008, de către ministrul Borbely Laszlo, în cadrul unei vizite de lucru la Bruxelles. Să nu vină să ne dea lecţii un politician ipocrit, căruia nu-i pasă de arădeni decât atunci când numără voturi. N-avem nevoie din nou de politicieni de «import», din Bucureşti sau din altă parte, care mimează doar că reprezintă interesele arădenilor", a declarat Ioţcu.

u obţinut banii

Arad (A.P.) - Compania Carpathian a obţi- ut un credit de 62,5 milioane euro de la KB Bank pentru finanţarea construcţiei rium Center din Arad. Mall-ul ce urmează fie construit pe Calea Aurel Vlaicu - zona utogară, este unul dintre cele patru proiecte retail pe care compania le dezvoltă în mânia.

Construcţia Atrium Center Arad va fi fina- ată în anul 2009, iar alte proiecte similare companiei vor fi construite la Cluj, Baia are şi Satu Mare.

Compania Carpathian a fost înfiinţată în ul 2005, cu scopul investirii în proprietăţile merciale din Europa de Est, fiind interesată principal de centre comerciale, supermar- turi şi depozite de retail. Compania este ezentă în Cehia, Ungaria, Polonia, România Statele Baltice.

ram la Hodoş Bodrog

Bodrog (V.F.) - Mii de pelerini vor fi astăzi mâine la hramul Mănăstirii Hodoş Bodrog. ujbele se vor oficia după următorul pro- am: • Joi, 14 august - Sf. Liturghie (ora 10), giasma Mică (ora 15), Vecernia cu Litie şi renia (ora 16), Procesiunea „Drumul ucii" (ora 19.30), Sf. Maslu (ora 22), ohodul Maicii Domnului (ora 23.30); Vineri, 15 august - Sf. Liturghie (ora 2), Sf. aslu (ora 7), Acatistul Adormirii Maicii mnului (ora 9), Sf. Liturghie Arhierească a 9.30).

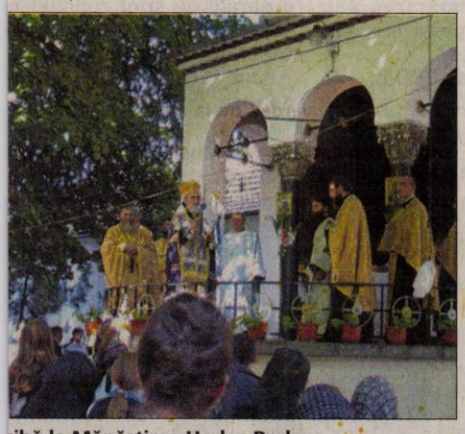

ujbă la Mănăstirea Hodoş Bodrog (Foto: FAN)

INTERVIU *cu Aura Maria Bonchiş, câştigătoarea trofeului de la Moneasa*

Folclorul, mai aproape de suflet

■ Solista arădeancă a primit Marele Premiu la a XXXIX-a ediţie a concursului tinerilor interpreţi.

VASILE FILIP
vasile.filip@informmedia.ro

Jurnal arădean: *Îţi aminteşti când ai cântat pentru prima dată?*

Aura Maria Bonchiş: Prima dată am urcat pe scenă la vârsta de 7 ani, la un concert de colinde pe scena Căminului cultural din Şicula. Ca orice copil căruia îi place să cânte, am participat şi eu la serbările şcolare. În primul an de liceu, m-am înscris la Şcoala Populara de Arte iar, la îndemnul doamnei profesoare, am început să cânt şi solistă.

Jurnal arădean: *De ce muzică populară?*

Aura Maria Bonchiş: Pot spune ca de mică am ascultat muzică populară, în familie se ascultă mult folclor autentic şi probabil acest lucru m-a influenţat foarte mult. Mai târziu mi s-a spus că vocea mea este potrivită pentru muzica populară. Pe scurt, am ales să cânt folclor pentru că îmi este aproape de suflet şi îmi place.

Jurnal arădean: *Cum ţi-ai ales repertoriul?*

Aura Maria Bonchiş: În alegerea repertoriului m-a ajutat foarte mult doamna profesoară Mărioara Miclea, căreia îi mulţumesc şi pe această cale, de la dânsa învăţând primele piese şi maniera de interpretare. Apoi, domnul Aurel Budugan mi-a dăruit câteva din piesele sale, pe care urmează să le imprim cu orchestra „Rapsozii Zărandului". Desigur, versurile sunt inspirate şi din culegerile de folclor, iar unele îmi aparţin. De asemenea unele cântece le-am învăţat de la bunica mea. Aş dori să menţionez faptul că multe din costumele populare, pe care le îmbrac cu drag, le-am primit de oameni dragi din Gurba, Şicula şi Ineu.

Jurnal arădean: *Care a fost primul tău succes?*

Aura Maria Bonchiş: Primul succes socotesc că a fost participarea la „Topul mărţişorului" de la Timişoara, ediţia 2005, unde am obţinut menţiune. Aş menţiona că participarea alături de grupul vocal „Sânzienele" la diverse festivaluri şi emisiuni televizate m-a ajutat să mă obişnuiesc cu scena şi mai apoi cu televiziunea.

Jurnal arădean: *Ce reprezintă pentru tine trofeul de la Moneasa?*

Aura Maria Bonchiş: Marele Premiu obţinut la Moneasa constituie o bucurie şi o împlinire a eforturilor de a transmite publicului folclorul din Ţara Zărandului, bucurie sporită de faptul că am fost apreciată de un juriu prezidat de personalitatea recunoscută a folclorului românesc, doamna Mărioara Murărescu.

În acelaşi timp, trofeul obţinut la Moneasa îmi sporeşte curajul, elanul şi dorinţa de a cultiva pe mai departe folclorul autentic şi tradiţiile etno-folclorice din zona Aradului.

Tânara solistă Aura Maria Bonchiş (stânga) alături de Mărioara Murărescu, celebra realizatoare de emisiuni folclorice la TVR (Foto: FAN)

CARTE DE VIZITĂ

- Născută în16.08.1988, la Arad.
- Absolventă a Colegiului Naţional „Elena Ghiba Birta" Arad
- Studentă în anul II la Facultatea de Drept din cadrul Universităţii de Vest Timişoara şi în anul II la Facultatea de Limbi Moderne Aplicate din cadrul Universităţii de Vest „Vasile Goldiş" din Arad.
- Absolventă a Şcolii Populare de Arte din Arad, clasa prof. Mărioara Miclea.
- Participări în festivaluri: „Liviu Vasilică"de la Alexandria (premiul II, ediţia 2006); Festivalul Naţional „Felician Farcaşu" de la Brad (premiul special al juriului, ediţia 2007); „Cununiţa de Aur"de la Sântana (Marele Premiu, în 2008).

Maşina de vot impune taxele

Arad (S.T) - Consilierul liberal Tiberiu Dekany, secretar coordonator al PNL, Arad, acuză maşina de vot a puterii locale, care a adoptat proiectul privind taxele şi impozitele locale, fără a lua în considerare propunerile reprezentantului Consiliului Naţional al Intreprinderilor Mici şi Mijlocii din România – Filiala Arad, doamna Mihaela Breaz, care a solicitat diminuarea taxei hoteliere (fixată în acest moment la limita maximă), precum şi reducerea taxelor de ocupare a domeniului public în zonele centrale, acestea ajungând la 30 dolari pe metru pătrat. Nu au fost luate în seamă obiecţiile opoziţiei, iar trecerea unor cartiere şi străzi dintr-o zonă de impozitare în alta - ce va duce automat la creşterea impozitului pe clădiri şi terenuri în acele zone s-a făcut fără o consultare prealabilă a cetăţenilor Aradului.„Am votat împotriva proiectului din aceste motive, dar şi pentru că s-a luat în calcul doar limita minimă a reducerii taxelor şi impozitelor pentru pensionarii care îşi plătesc în primele trei luni ale anului în totalitate aceste taxe şi impozite, deşi pensionarii a solicitat o reducere mai mare", a declarat Alexandru Tiberiu Dekany.

Tiberiu Dekany (Foto: Şt. M.)

Caritate

Zădăreni (S.T) - Cosmin Lezeu, consilier local în comuna Zădăreni, a strâns, pentru ajutorarea sinistraţilor afectaţi de inundaţii, din judeţul Maramureş, peste două tone de grâu, trei tone de făină, peste 150 de saci cu haine şi încălţăminte, sute de kilograme de zahăr, aproximativ 500 kg de ovaz şi mobilier.

Transportul a fost efectuat pe cheltuiala consilierului. Ajutoarele au ajuns, ieri la destinaţie, localităţile Leordina şi Petrova din judeţul Maramureş.

„Personalităţi arădene", la Karlovy Vary

Şiria (A.S.) - Directorul Complexului Muzeal Arad, dr. Peter Hügel, a mediat, recent, întâlnirea dintre delegaţia Festivalului Internaţional de Folclor de la Karlovy Vary, condusă de Lubor Hanka şi delegaţia comunei Şiria, condusă de primarul Viorel Bot. Cu această ocazie s-a înmânat o scrisoare de intenţie, adresată primarului celebrei staţiuni cehe, doamna Veronika Vlkova, prin care se solicită aprobarea pentru amplasarea unei plăci comemorative dedicate lui Iuliu Traian Mera pe clădirea în care se afla cabinetul acestuia în perioada 1892 – 1908. Amintim că proiectul s-a născut din iniţiativa ing. Nicolae Dedulea, reprezentantul comunităţii româneşti din Cehia. Acelaşi inimos om de afaceri, născut la Covăsânţ, a făcut posibilă participarea unor ansambluri folclorice arădene la Festivalul de la Karlovy Vary, aducând, zilele trecute, ansamblul ceh „Dylen" la Festivalul de la Moneasa. În acest fel, proiectul „Personalităţi arădene", demarat în urmă cu doi ani de Complexul Muzeal şi Biblioteca Judeţeană „A.D. Xenopol", cu susţinerea financiară a Consiliului Judeţean Arad, şi-a găsit o nouă formă de manifestare. Iuliu Traian Mera, medic balneolog de renume european, publicist şi scriitor, s-a născut la Şiria, fiind autorul lucrării „Din ţări străine" (De l'étranger), publicată la Editura Fundaţiei Culturale „Ioan Slavici" din Arad, în anul 2001.

ARAD ONLINE www.aradon.ro
Aici personalitatea lui I.T. Mera

RECLAMĂ

PE SCURT

●**Vizita.** Secretarul de Stat american Condoleezza Rice *(foto)* se va deplasa la Paris, unde se va întâlni cu preşedintele Nicolas Sarkozy, şi la Tbilisi, pentru a manifesta „solidaritatea" Statelor Unite faţă de Georgia, a anunţat preşedintele american George W. Bush, relatează AFP. Bush a cerut, de asemenea, Rusiei să respecte integritatea teritorială a Georgiei.

Comisia juridică avizează

Bucureşti (M.F.)- Comisia juridică a decis, miercuri, să recomande plenului Senatului aprobarea solicitărilor de avizare a urmăririi penale în cazurile lui Codruţ Şereş şi Paul Păcuraru, a anunţat preşedintele Comisiei, Norica Nicolai (PNL). Senatorii jurişti au luat această decizie cu unanimitate de voturi. Membrii comisiei au analizat cererile de începere a urmăririi penale a celor doi demnitari adresate Senatului de Parchetul ICCJ şi de DNA.

Mitrea demisionează

Bucureşti (M.F.) - Deputatul Miron Mitrea a anunţat, miercuri, într-un comunicat remis agenţiei MEDIAFAX, că îşi va da demisia din Cameră, odată cu începerea sesiunii de toamnă, el subliniind că „este un politician care îşi respectă cuvântul dat". El le mulţumeşte „colegilor" care au votat pentru începerea urmăririi sale penale, apreciind că aceştia au răspuns rugăminţii pe care a adresat-o plenului Camerei Deputaţilor în luna iunie.

Nu vor fi urmăriţi penal

Bucureşti (MF) - Direcţia Naţională Anticorupţie (DNA) a comunicat, ieri, că în urma voturilor din Camera Deputaţilor privindu-i pe Adrian Năstase (foto) şi Miron Mitrea (foto), dosarele acestora sunt blocate, anchetele fiind oprite.

Potrivit DNA, ca urmare a votului deputaţilor prin care s-a respins cererea de începere a urmăririi penale în cazul fostului premier Adrian Năstase şi a fostului ministru Miron Mitrea, nu sunt întrunite condiţiile legale pentru continuarea cercetării în cele două spete, potrivit articolului 10, litera f din Codul de procedură penală.

Solicitările DNA de avizare a începerii urmăririi penale în cazurile lui Adrian Năstase şi Miron Mitrea au fost respinse, ieri, de Camera Deputaţilor.

În cazul lui Adrian Năstase s-au înregistrat 120 de voturi „pentru", 150 de voturi „împotrivă", iar şase voturi au fost declarate nule.

În ceea ce-l priveşte pe Miron Mitrea, s-au înregistrat 160 de voturi „pentru", 108 voturi „împotrivă", iar un vot a fost declarat nul. Pentru ca aceste cereri să fie aprobate, era necesar ca 218 deputaţi să se pronunţe în favoarea urmăririi penale.

Miron Mitrea şi Adrian Năstase bucuroşi ca au scapat de urmărirea penală (Foto: FAN)

12 noi deputaţi

Bucureşti (MF) - Plenul Camerei Deputaţilor a validat, ieri, 12 noi deputaţi, care au ocupat astfel locurile rămase vacante în urma demisiilor aleşilor care au renunţat la demnitatea de deputat pentru a ocupa funcţii la nivelul administraţiei publice locale.

Noii deputaţi, care au depus şi jurământul în şedinţa de miercuri, sunt următorii: Radu Eugeniu Coclici, PSD, (Alba), Mihaela Adriana Vasil, PDL, (Arad), Adrian Ciocănea Teodorescu, Braşov, (PNL), Nadudvari Gheorghe Augustin Eugen, Braşov, (UDMR), Valentin Rusu, Caraş Severin, (PDL), Hasman Tal Peter, Covasna (UDMR), Iulian Vladu, Dâmboviţa (PDL), Mihail Vlasov, Iaşi, (PNL), Ioan Radu Micle, Maramureş, (PNL), Elena Evring, Maramureş, (PDL), Nicolae Alexandri, Prahova, (PNL) şi Eugen Constantin Uricec, Suceava, (PDL).

Vor putea deveni lustragii

Roma (MF) - Tinerii de etnie romă ar putea să devină lustragii, propune prefectul Romei, Carlo Mosca, relatează pagina electronică a agenţiei ANSA.

„De ce să nu îi punem pe tinerii romi, de exemplu, în faţa supermarketurilor pentru a desfăşura activitatea de lustragiu?", propune prefectul Romei, Carlo Mosca.

„Este necesar să analizăm posibilităţile de a-i implica pe tinerii romi foarte pricepuţi în activităţi fizice", a declarat Carlo Mosca într-un interviu acordat publicaţiei „Sole 24 Ore".

Referitor la vizitele efectuate în taberele de romi, Mosca a precizat că locuitorii acestora sunt de multe naţionalităţi, chiar şi italieni, adăugând că „măsurile severe sunt valabile doar pentru delincvenţi, nu în cazul tuturor".

Arestat. Un tânăr palestinian este reţinut după ce a aruncat cu pietre în timpul confruntărilor cu trupele israeliene în localitatea Tafoh, lângă oraşul Hebron. (Foto: EPA)

Preiau conducerea

Kabul (MF) - Autorităţile afgane intenţionează să preia la sfârşitul lunii august atribuţiile privind securitatea oraşului Kabul, asigurată în prezent de NATO, a anunţat ieri Ministerul afgan al Apărării, citat de AFP. Este vorba de prima regiune a ţării care ar putea trece sub controlul direct al forţelor afgane.

„Responsabilitatea securităţii capitalei va fi asumată de forţele de securitate afgane începând cu 28 august", precizează Ministerul Apărării.

Au folosit sisteme ucrainiene

Moscova (MF) - Rusia susţine că avioanele sale au fost doborâte în Georgia cu armament furnizat de Ucraina.

Avioanele ruseşti folosite în misiunile din cadrul operaţiunii de menţinere a păcii din Georgia au fost doborâte cu sisteme de apărare aeriană furnizate de Ucraina şi alte state, au declarat miercuri membrii unei delegaţii ruse, relatează pagina electronică a agenţiei Interfax.

„Potrivit informaţiilor pe care le deţinem, un avion supersonic cu rază lungă de acţiune Tupolev Tu-22 şi câteva avioane Suhoi Su-25 au fost doborâte cu sisteme sol-aer S-200 şi TOR, furnizate Georgiei de către Ucraina. Echipaje ucrainene manevrau sistemele de apărărare aeriană", a declarat un membru al delegaţiei militare ruse, după reuniunea Consiliului de Coordonare al Forţelor Aeriene din CSI de la Duşanbe.

Avion supersonic cu rază lungă de acţiune Tupolev Tu-22 (Foto: FAN)

În afară de sistemele antiaeriene ucrainene, Georgia a primit instalaţii sol-aer din Statele Unite şi din alte ţări NATO. De asemenea, Israelul a participat la modernizarea sistemelor antiaeriene georgiene.

Comandantul Forţelor Aeriene ucrainene, generalul Mikola Petrruşenko, a declarat că nu deţine informaţii despre armament predat Georgiei.

Fonduri pentru refacerea oraşelor

Moscova (MF) - „Sunt încredinţat de faptul că agresorul trebuie de asemenea să plătească pentru distrugerile provocate", a declarat ieri Serghei Lavrov în cadrul unei conferinţe la Moscova. Refacerea oraşului Ţhinvali şi a altor localităţi din Osetia de Sud, pe care „armata georgiană le-a distrus", se numără printre priorităţile Rusiei în prezent, iar Guvernul rus alocă fonduri semnificative în acest sens, a declarat ministrul rus de Externe. „Scopul acestei operaţiuni a fost îndeplinit", a adăugat Lavrov.

Aşteaptă acordul SUA

■ „Americanii nu sunt dispuşi să ne permită să atacăm Iranul", a declarat Barak.

Ierusalim (MF) - Ministrul israelian al Apărării, Ehud Barak, a afirmat ieri că Statele Unite se opun în prezent unui eventual atac israelian împotriva complexelor nucleare din Iran, relatează AFP.

„Americanii nu sunt dispuşi să ne permită să atacăm Iranul", a declarat Barak la postul de radio al armatei israeliene, unde a fost întrebat despre continuarea programului nuclear iranian.

Vor progrese diplomatice

„Pentru moment, trebuie ca procesul diplomatic să înregistreze progrese, însă există numeroase opţiuni, Israelul este o ţară puternică şi este mai bine să nu vorbim despre acest subiect", a adăugat el.

„Poziţia Statelor Unite, care este cunoscută, este că tot ceea ce trebuie să facem este să acţionăm în domeniul informaţiilor şi să accentuăm sancţiunile economice împotriva regimului lui (Mahmoud) Ahmadinejad", a spus ministrul.

La rândul său, cotidianul Haaretz a afirmat ieri că Washingtonul a respins recent o cerere privind asistenţa militară din partea Israelului, care ar încerca să-şi consolideze capacităţile militare împotriva complexelor nucleare ale Iranului.

Potrivit cotidianului, care nu menţionează nici o sursă, americanii au interpretat această cerere „prezentată şi refuzată la cel mai înalt nivel" drept un semnal că Israelul a avansat foarte mult în pregătirile privind un astfel de atac.

Ehud Barak aşteaptă „unda-verde" de la americani (Foto: FAN)

Tot Haaretz scrie că americanii au averizat Israelul în legătură cu faptul că un astfel de atac le-ar compromite interesele, şi au cerut să fie anunţaţi dacă o astfel de ofensivă ar urma să fie declanşată.

Tratative cu Mladici

Banja Luka (MF) - Fostul lider militar al sârbilor din Bosnia, Ratko Mladici, căutat de justiţia internaţională pentru genocid, îşi negociază predarea cu serviciile de informaţii militare sârbe, relatează ieri presa bosniacă, citată de AFP.„Serviciile de informaţii sârbe negociază cu fugarul inclupat de crime de război Ratko Mladici capitularea sa", scrie cotidianul Glas Srpske, afirmând că a obţinut această informaţie de la o sursă din Guvernul sârb, care a solicitat anonimatul.

„Autorităţile (sârbe, n. red.) insistă ca Mladici să se predea fără probleme (Tribunalului Penal Internaţional) la Haga. Serbia este determinată să încheie" această problemă, a precizat sursa guvernamentală. Cotidianul nu oferă alte detalii.

Inculpat de TPI pentru genocid, crime de război şi crime împotriva umanităţii, în special pentru masacrarea a 8.000 de musulmani la Srebrenita în timpul războiului din Bosnia (1992-1995), Mladici se ascunde de peste zece ani.

Fostul ofiţer sârb, în vârstă de 66 de ani, este cel mai căutat suspect de crime de război din fosta Iugoslavie, după arestarea, la Belgrad, în iulie, a fostului lider politic al sârbilor din Bosnia, Radovan Karadzici.

Karadzici se află în prezent în închisoarea de la Haga, sediul TPI, iar inculparea sa este similiară celei lui Mladici.

JURNAL ARADEAN
MARE Publicitate: 08.00-17.00 Tel: 280943
MICA Publicitate: 08.00-19.00 Tel:210775
Preluarea anunţurilor pentru următoarea zi se face până la ora 18.00

PE SCURT

- **Amenzi rutiere.** Poliţiştii rutieri au dat 248 de sancţiuni contravenţionale, în valoare de 36.425 de lei, în urma controalelor desfăşurate. De asemenea, au mai fost aplicate 834 de puncte de penalizare, au fost reţinute 15 permise auto şi cinci certificate de înmatriculare.

Scandal în club

Sântana (I.C.) - Doi tineri veniţi de la muncă din Italia au fost bătuţi într-un club din Sântana. H.L. şi C.D.R. au vrut să se distreze şi au ieşit în club. Acolo însă au fost luaţi la bătaie de patru tineri, U.M., M.O., T.C. şi N.M. Tot scandalul a pornit după ce băieţii s-au cinstit cu mult alcool. Agresorii sunt cercetaţi pentru infracţiunea de loviri şi alte violenţe.

Tăiaţi ilegal

Săvârşin (I.C.) - Poliţiştii, împreună cu specialiştii din cadrul Direcţiei Silvice Arad, au organizat o acţiune pentru a preveni tăierea ilegală a arborilor în zona Săvârşin. Astfel, a fost prins S.M., de 29 de ani, din localitate, care a tăiat şi furat 37 de arbori din specia gorun din pădurea Ocolului Silvic Săvârşin. De asemenea, au mai fost aplicate şi două contravenţii. Bărbatului i s-a întocmit dosar penal.

Calorifere furate

Arad (I.C.) - Doi tineri de 24, repsectiv 32 de ani, au furat mai multe calorifere din scările mai multor blocuri, pe care le-au dus la fier vechi, pentru a le vinde. C.M., din Constanţa, şi M.E., din Sibiu, au intrat în scările mai multor blocuri de pe Calea Aurel Vlaicu, după ce au sunat la interfon iar locatarii le-au deschis fără să pună vreo întrebare. Astfel, cei doi au pus mâna pe mai multe calorifere, pe care le-au vândut la centrele de colectare a deşeurilor. Bărbaţii sunt cercetaţi acum pentru infracţiunea de furt.

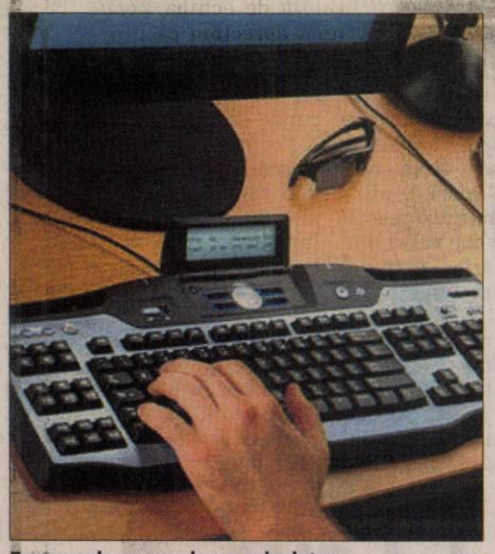

Examenele se vor da pe calculator (Foto: FAN)

Sistem nou de examinare pentru permise

Arad (I.C.) - După Argeş, a venit rândul oraşului nostru să introducă examinarea pentru permisul auto pe computer cu monitor tip touch screen. În calitate de administrator al unei şcoli de şoferi, Florentin Livius Vârtaci Aconi a fost invitat la Biroul Examinări al Poliţiei Arad, pentru a vedea noua metodă de examinare. Însă acesta se declară nemulţumit de acest tip de examen. „În sala de examen, pe fiecare monitor «tronează» o minusculă cameră video care urmăreşte orice mişcare a «impricinatului» şi, dacă face una greşită... aut, examenul s-a terminat. Mişcarea greşită poate fi chiar a supraveghetorului, precum a fost şi la bacalaureat. Mă nemulţumeşte şi modul de introducere a acestui sistem. Normal ar fi, pentru început, să se folosească în mod opţional, urmând ca vechea metodă să se elimine în mod treptat. Întrebările, din care se aleg, aleatoriu, câte 26 pentru fiecare candidat, contrar legii Nr. 544/2001, sunt secrete. De ce? Solicit să fie desecretizate, să fie la îndemâna oricărui candidat, care doreşte să simuleze acest examen, în mod gratuit. În sprijinul ideii mele, aduc şi nelipsitul argument: aşa se practică în celelalte state ale U.E. şi nu numai", a declarat Florentin Livius Vârtaci Aconi. Acesta consideră noul sistem de examinare ca fiind jignitor şi ruşinos în contextul în care unica motivaţie pentru aplicarea acestui sistem este eradicarea corupţiei.

Bătaie cu rromi la Mănăştur

■ Scandal cu topoare, rângi şi săbii, soldat cu două victime transportate la spital.

Jandarmii i-au prins pe agresori într-un timp record (Foto: FAN)

Mănăştur (I.C.) - Rromii din Mănăştur s-au luat la bătaie şi doar jandarmii i-au mai putut despărţi. Barul din localitate a fost scena unui scandal în toată regula, cu săbii, topoare, cuţite şi rângi, protagonişti fiind rromii din Mănăştur. Speriaţi, martorii au pus mâna pe telefon şi au sunat la 112, solicitând poliţia, jandarmii şi o ambulanţă la faţa locului. Un echipaj de jandarmerie a fost primul care a ajuns la barul din Mănăştur, unde au găsit doi bărbaţi, de 34, respectiv de 17 ani, ambii din localitate, cu răni grave. Bărbatul de 34 de ani, Dan Alexandru B., a suferit o comoţie cerebrală în urma bătăii primite, în timp ce minorul M.D. s-a ales cu multiple traumatisme cranio-cerebrale. Cele două victime au fost transportate de urgenţă la Spitalul Judeţean Arad pentru îngrijiri medicale.

Arsenal

Jandarmii au găsit în barul în care a avut loc altercaţia un adevărat arsenal, un topor de 40 cm lungime, o rangă din oţel de un metru şi doi cm în diametru şi o teacă de sabie metalică lungă de 35 cm. Până la sosirea echipajului de poliţie, jandarmii au conservat locul faptei şi armele folosite în agresiune. Cei patru agresori au fugit imediat de la faţa locului. Martorii au spus că atacatorii s-au urcat în două autoturisme şi au plecat în viteză. În urma cercetărilor efectuate de jandarmi şi poliţişti, cei patru au fost prinşi după puţin timp. Emil G., de 37 de ani, din satul Cărbunari, judeţul Maramureş, Cristian G., de 32 de ani, L.M. Iosif, de 23 de ani, ambii din Arad, şi Augustin B., de 35 de ani, din Mănăştur, se ascundeau în zona balastierei din Micălaca şi se pregăteau să părăsească ţara cu cele două autoturisme.

Poliţiştii au aflat că cei patru nu sunt uşă de biserică, aceştia având antecedente penale.

Recepţie la drumul Curtici-DN 79

Primele lucrări, pe tronsonul Curtici-intersecţie DN79, au fost recepţionate (Foto: FAN)

Arad (C.M.) - Prima fază a lucrărilor care vizează reabilitarea tronsonului rutier Curtici – intersecţie DN 79 a fost recepţionată, ieri, în prezenţa preşedintelui Consiliului Judeţean Arad, Nicolae Ioţcu.

În cadrul acestui proiect se prevede modernizarea a 3,5 kilometri de drum judeţean, între km 59+955 – 63+455. „Dezvoltarea unei comunităţi depinde, în primul rând, de starea infrastructurii. De aceea, Consiliul Judeţean pune un accent deosebit pe proiectele legate de infrastructură prin finalizarea unora dintre ele, cum este reabilitare DJ 792C Sector Curtici – intersecţia cu DN79, continuarea altor proiecte şi elaborarea unor proiecte noi", a declarat Nicolae Ioţcu. Proiectul „Reabilitare DJ 792C Sector Curtici – intersecţia cu DN79, Etapa I" este finanţat prin Programul PHARE CBC/ INTERREG IIIA România-Ungaria 2005, conform Contractului RO 2005/ 017-536.01.01.01.01 încheiat cu Ministerul Dezvoltării, Lucrărilor Publice şi Locuinţelor. Proiectul se desfăşoară în parteneriat cu Consiliul judeţean Bekes (Ungaria), durata de implementare fiind de 12 luni. Valoare totală a proiectului este de 1.066.000 Euro, din care Grant-ul reprezintă 799.500 Euro (din care 599.625 Euro PHARE CBC), iar cofinanţarea CJA - 266.500 Euro.

L-a pârât cu tărie

Arad (S.T.) - Senatorul Dan Ungureanu i-a semnalat premierului Tăriceanu faptul că ministrul Finanţelor, Varujan Vosganian, sfidând prevederile legale, nu răspunde la solicitările scrise ale parlamentarilor. Drept urmare, i se adresează direct, cu o propunere, făcută în numele unui număr mare de cetăţeni din judeţ : „Vă rog să interveniţi printr-o ordonanţă de urgenţă, aşa cum aţi făcut şi altă dată când v-a interesat modificarea normelor din Codul Fiscal, şi să măriţi de la 50 la 200 litri de produs/ gospodărie/an, cu concentraţia alcoolică de 100% în volum, ţuica şi rachiurile de fructe neaccizate destinate consumului propriu al gospodăriilor individuale".

www.aradon.ro

Aici scrisoare deschisă către premier

Dan Ungureanu (Foto: Şt. Matyas)

Acuză Mafia din pieţe

■ Senatorul Ungureanu acuză conducerea TOP de complicitate cu speculanţii.

Arad (S.T.)- Conflictul dintre producătorii agricoli şi speculanţii prezenţi în pieţele Aradului este disimulat de conflictul între directorul TOP SA şi membrii AGA, este de părere senatorul Dan Ungureanu. În opinia sa „nici directorul TOP SA, nici membrii AGA nu se preocupă de accesul liber al producătorilor cu mărfuri de calitate şi preţ rezonabil şi că dezinteresul acestora face jocul unor speculanţi notorii, înrădăcinaţi de ani de zile în poziţii de forţă prin care cresc preţurile produselor. Mafia pieţelor despre care mass media a vorbit în foarte multe rânduri blochează accesul producătorilor adevăraţi, doritori să vândă marfa repede şi la un preţ rezonabil. Acum, ei sunt forţaţi să o înstrăineze la preţ impus câtorva aşa-zişi angrosişti ce-şi fac veacul în pieţe ocupând mesele libere şi revând cu un preţ ridicat toate legumele şi fructele de sezon", a declarat Ungureanu, care consideră că soluţiile constau în piaţa de mic gros şi în bursa locală de legume şi fructe, ce ţin balanţa între cerere şi ofertă.

Artiştii români şi maghiari au expus 50 de tablouri (Foto: FAN)

Picturi despre inundaţii la Zerind

Zerind (I.C.) - Cea de-a şasea ediţie a Taberei Internaţionale de Pictură dedicată artiştilor profesionişti a avut loc la începutul lunii august la Zerind. Peste zece pictori din mai multe judeţe ale ţării, dar şi din Ungaria, au expus 50 de lucrări care au avut ca tematică obiceiurile locului, tradiţiile şi momente din viaţa locuitorilor din Zerind. Cum localitatea a fost destul de greu încercată de inundaţii, aspecte din lupta cu apele au fost surprinse şi în tablourile artiştilor. De asemenea, a fost imortalizată şi pompa manuală de stingere a incendiilor care se află în curtea Primăriei şi care are o vechime de zeci de ani. Având în vedere tematica lucrărilor, Asociaţia „Pompierul" Arad, reprezentată de preşedintele lt. col. Dan Paicu, prim adjunct al Inspectoratului pentru Situaţii de Urgenţă „Vasile Goldiş" al Judeţului Arad, a devenit unul dintre sponsorii taberei de creaţie, oferind suma de 500 de lei pentru achiziţionarea materialelor necesare şi recondiţionarea picturilor ce compun galeria de artă din localitate.

JURNAL ARĂDEAN
SPORT
Beijing 2008
Mai multe informații www.aradon.ro - sport

Gimnastele, bronz pe echipe

■ România a urcat pe a treia treaptă a podiumului, după China și Statele Unite ale Americii.

Steliana Nistor a avut o evoluție apreciată la paralele, obținând 16.150 puncte (Foto: EPA)

București (MF) - România a câștigat, miercuri, medalia de bronz în cadrul concursului feminin de gimnastică pe echipe de la Jocurile Olimpice de la Beijing.

România a evoluat la paralele în prima rotație, unde Gabriela Drăgoi și Anamaria Tămârjan au obținut aceeași notă, 14.425, în timp ce Steliana Nistor a adus echipei 16.150 puncte. După primul aparat gimnastele române au acumulat 45.000 puncte, clasându-se pe locul cinci în clasamentul intermediar. În frunte s-a instalat Rusia, urmată de Statele Unite și China.

În a doua rotație gimnastele antrenate de Nicolae Forminte au evoluat la bârnă. Notele româncelor au crescut, astfel că Anamaria Tămârjan a obținut 15.425, Steliana Nistor 15.150, iar Sandra Izbașa 15.600. Cu un punctaj total de 91.175, România a trecut pe locul patru după primele două rotații, fiind devansată de China, Statele Unite și Rusia.

Echipa României a evoluat în penultima rotație la sol, aparatul preferat al româncelor. Punctajele obținute (Steliana Nistor - 14.575, Anamaria Tămârjan - 14.950, Sandra Izbașa - 15.550) nu au fost însă pe măsură, fiind mai mici decât cele de la bârnă. Totuși, după această rotație, evoluția mai slabă a rusoaicelor la sol, marcată de ratarea Annei Pavlova, a propulsat echipa pe locul trei în clasamentul provizoriu, înainte de ultimul aparat, cu un punctaj total de 136.250. Pe primele două locuri s-au menținut China și Statele Unite.

FINAL DE INFARCT

În ultima rotație, România, care se afla în luptă pentru bronz cu Rusia, a evoluat prima la sărituri. Nistor a primit 15.050, Tămârjan 15.125, iar Izbașa 15.100. Româncele au încheiat concursul cu un punctaj total de 181.525 și au așteptat evoluția rusoaicelor pentru a afla dacă vor urca pe podium. Rusia, chiar dacă a primit note mai mari la sărituri, nu a reușit să recupereze handicapul pe care îl avea față de România, astfel că gimnastele antrenate de Nicolae Forminte au urcat pe podium.
Campioană olimpică a devenit China (188.900), iar argintul a fost câștigat de Statele Unite (186.525).

Mulțumit

Beijing (MF) - Antrenorul coordonator al lotului olimpic de gimnastică, Nicolae Forminte, a declarat că este mulțumit de medalia de bronz obținută de echipa României, apreciind că nu se putea mai mult.

„Suntem fericiți cu această medalie de bronz", a declarat Forminte.

România nu a mai coborât de pe podiumul olimpic în concursul feminin de gimnastică pe echipe din 1976, de la Jocurile Olimpice de la Montreal, având în palmares patru medalii de aur, trei de argint și două de bronz în această probă.

Brânză de argint. Sportiva română Ana Maria Brânză s-a calificat, miercuri, în finala olimpică la spadă, din cadrul concursului de scrimă de la Jocurile Olimpice de la Beijing, după ce a învins-o, cu scorul de 15-14, pe Ildiko Mincza-Nebald din Ungaria. Sportiva română a luptat în finală cu germanca Britta Heidemann, care a eliminat-o în semifinale pe Li Na, scor 15-13, și în fața căreia a pierdut cu 10-15. (Foto: EPA)

PE SCURT

• **Doar pe locul 5.** Camelia Potec s-a clasat, miercuri, pe locul 5 în finala la 200 m liber din cadrul competiției de înot, probă în care românca era campioană olimpică en-titre. Potec a fost cronometrată cu timpul de 1 minut, 56 de secunde, 87 de sutimi, îmbunătățind recordul național al probei.
Proba a fost câștigată de italianca Federica Pellegrini, care a doborât recordul mondial (1:54.82). Potec cucerise medalia de aur la 200 m liber la Jocurile Olimpice de la Atena, din 2004.

Învins

București (MF) - Sportivul român Virgil Săliș-can a fost eliminat, miercuri, din primul tur al probei de floretă din cadrul competiției de scrimă organizate la Jocurile Olimpice de la Beijing, fiind învins, cu scorul de 15-6, de britanicul Richard Kruse.

Aur

Beijing (MF) - Rutierul elvețian Fabian Cancellara a câștigat, miercuri, medalia de aur la contratimp în cadrul concursului de ciclism de la Jocurile Olimpice de la Beijing, informează AFP.

Cancellara a fost urmat de suedezul Gustav Larsson.

Medalia de bronz a revenit americanului Levi Leipheimer.

Fabian Cancellara (Foto EPA)

Daniela Dodean (Foto EPA)

Debut perfect

București (MF) - Echipa feminină de tenis de masă a României, în componența Daniela Dodean, Elizabeta Samara, Iulia Necula, a învins, miercuri, scor 3-0, formația Germaniei.
În prima partidă s-au întâlnit Daniela Dodean și Jiaduo Wu, românca învingând cu 3-0 (11-9, 11-8, 11-7). Tot cu 3-0 (11-8, 11-6, 11-9) a câștigat Elizabeta Samara în fața germancei Elke Schall. În meciul de dublu, perechea Iulia Necula / Elizabeta Samara a trecut de Zhenqi Barthel / Elke Schall, scor 3-1. România va mai juca, joi, cu Hong Kong și Polonia.

Calificare ratată

București (MF) - Alexandru Bodnar a ratat, miercuri, calificarea în optimile de finală ale probei de arc recurbat din cadrul competiției de tir cu arcul de la Jocurile Olimpice de la Beijing, după ce a pierdut, scor 101-108, în fața cubanezului Juan Carlos Stevens.

Bodnar, în vârstă de 28 de ani, trecuse în primul tur de malaysianul Wan Khalmizam, scor 106-105.

Cea mai bună performanță a românului este un loc 29 ocupat la Campionatul Mondial de la Leipzig, din 2007.

Cea mai bună. Sportiva chineză Chen Ying a câștigat, miercuri, medalia de aur în proba de pistol viteză 25 metri, din cadrul Jocurilor Olimpice de la Beijing, informează AFP. (Foto: EPA)

Bellu a avut mari emoții

Beijing (MF) - Președintele ANS, Octavian Bellu, a declarat, miercuri dimineață, că a avut emoții foarte mari la finala concursului feminin de gimnastică de la Jocurile Olimpice și a menținut că este important că România a rămas în topul gimnasticii mondiale.

„Mă bucur că tradiția merge mai departe, este cel mai important lucru în acest concurs. Îi felicit pe antrenori și pe fete, dar trebuie să recunosc că am avut mari emoții la ultima rotație și au fost mult mai mari emoțiile ca atunci când eram antrenor. E mai greu în fața televizorului decât în concurs. Mă bucur foarte mult pentru că fetele au arătat că sunt speranțe la medalii și în finalele pe aparate și la individual compus, dar cel mai important este că România a rămas în topul gimnasticii mondiale", a spus Octavian Bellu.

România, în componența Sandra Izbașa, Steliana Nistor, Andreea Grigore, Andreea Acatrinei, Gabriela Drăgoi și Anamaria Tămârjan, a câștigat, miercuri, medalia de bronz în cadrul concursului feminin de gimnastică pe echipe.

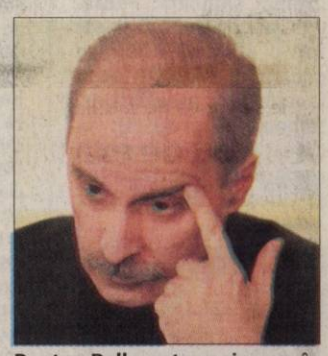

Pentru Bellu este mai greu în fața televizorului decât în sala de concurs (Foto: EPA)

Succes cu Franța. În sferturi!

București (MF) - Națională de handbal feminin a României s-a calificat, miercuri, în sferturile de finală după ce a învins echipa Franței, cu scorul de 34-26 (17-13), în cel de-al treilea meci din cadrul grupei A.

Debutul partidei a aparținut paradelor portarilor Huțupan-Dinu și Nicholas, în timp ce faza ofensivă a României a avut de suferit, Maier și Lecușanu ratând două aruncări de la 7 metri. Echilibrul s-a păstrat chiar și în aceste condiții (3-3, min. 9), tricolorele preluând conducerea un minut mai târziu, prin Meiroșu. Carmen Amariei a fost faultată dur, la coapsa dreaptă, de masiva Signate, fiind nevoită să părăsească terenul în minutul 12, linia de 9 metri fiind completată cu Neagu, care a marcat imediat după ce a intrat, de două ori consecutiv (8-4). Franța a revenit rapid însă (8-7, min 16), dar n-a putut face față replicii ulterioare a României, care s-a detașat, din nou, 11-8 (min 21). Amariei a revenit în joc, cu un bandaj la coapsa accidentată.

După 14-10 (min. 25), tricolorele au ieșit zâmbitoare la pauză, păstrând un avantaj liniștitor, 17-13, după o primă repriză în care Ramona Maier (7 goluri) a fost imposibil de oprit de către experimentatul portar Valerie Nicholas.

La reluare, apărările au ieșit în prim-plan. Handbaliștele tricolore au „spart" gheața și în atac, detașându-se la 20-14 (min. 37), moment în care după o ieșire greșită la intercepție, Huțupan-Dinu a fost eliminată pentru 2 minute, după un fault la extrema Tervel. Visurile Franței au fost spulberate cu un sfert de oră înainte de final, când tabela arăta 24-16, și chiar dacă au urmat și minute cu sincope în jocul României, care l-au înfuriat pe antrenorul Tadici, tricolorele au fost cele zâmbitoare la final.

Marcatoarele echipei României: Maier 11 goluri, Neagu 5, Meiroșu, Stanca și Ardean-Elisei câte 4, Beșe 2, Amariei, Bârsan, Brădeanu și Nechita câte 1.

Deja calificată

Națională antrenată de Gheorghe Tadici și Dumitru Muși este liderul grupei A, cu 6 puncte, neînvinsă, fiind deja calificată în sferturile de finală. Rezultatele din ultimele două partide, cu Angola (vineri, ora 10.30) și cu Norvegia (duminică, ora 8.40), vor decide poziția pe care va încheia reprezentativa noastră.

PE SCURT

• **Remiză.** Echipa Real Madrid a terminat la egalitate, scor 1-1, meciul amical susţinut în compania formaţiei germane Eintracht Frankfurt.

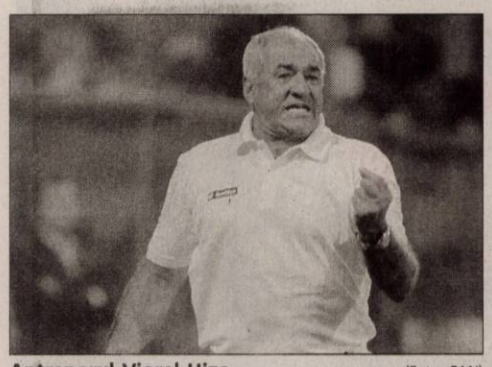

Antrenorul Viorel Hizo (Foto: FAN)

Azi, Metalurgs - FC Vaslui

Ljepajas (MF) - FC Vaslui dispută azi, cu începere de la ora 18, meciul din deplasare cu Metalurgs Ljepajas, contând pentru prima manşă din turul doi preliminar al Cupei UEFA. Meciul va avea loc pe Stadionul Daugava şi va fi condus de brigada Alexei Kulbakov - Viaceslav Bikov, Stanislav Savitki, precum şi de rezerva Antuan Maiorev, toţi din Belarus. Observatori au fost delegaţi Gabriel Weiss, din Slovacia, pentru joc, şi Milovan Nikolici, din Slovenia, pentru arbitri. Antrenorul Viorel Hizo afirmă că a studiat jocul adversarei de azi. „Au o echipă imprevizibilă, dar nu sunt invincibili. Metalurgs are câtiva jucători determinanţi, dar ei pot fi anihilaţi. Nu ne temem de ei", a conchis tehnicianul vasluian. Partida Metalurgs Ljepajas - FC Vaslui va putea fi urmărită în direct la Antena 1, cu începere de la ora 18.

Fabregas s-a accidentat

Londra (MF) - Mijlocaşul spaniol al echipei Arsenal Londra, Cesc Fabregas (foto), s-a accidentat şi nu a putut juca în meciul de ieri dintre Arsenal şi Twente Enschede, din turul al treilea preliminar al Ligii Campionilor. „A simţit o durere şi va fi indisponibil pentru următoarele două meciuri", a declarat Wenger într-o conferinţă de presă. Internaţionalul spaniol va lipsi şi la primul meci din Premier League, acasă cu West Bromwich Albion, programat sâmbătă. Fabregas nu a evoluat decât într-o singură întâlnire pentru Arsenal, de la începutul pregătirilor, împotriva grupării la care sunt legitimaţi românii George Ogăraru şi Nicolae Mitea, Ajax Amsterdam.

Guererro, suspendat

Lima (MF) - Atacantul peruan Paolo Guerrero (foto) a fost suspendat şase meciuri în echipa naţională de către FIFA, pentru că a insultat un arbitru la un meci din preliminariile CM 2010, a anunţat Federaţia Peruană de Fotbal (FPF). Comisia de Disciplină a FIFA l-a găsit vinovat pe atacantul echipei SV Hamburg pentru că l-a insultat pe arbitrul chilian Pablo Pozo, la meciul cu Uruguay, pierdut cu 0-6 la Montevideo, partidă în care jucătorul a fost eliminat. Guerrero nu va mai evolua în echipa Perului înainte de iunie 2009, la un meci cu Ecuador, la Lima. FPF a anunţat că va face apel la această sancţiune.

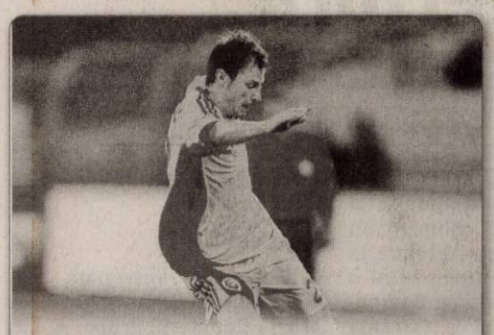

Fundaşul Ştefan Radu a fost titular în meciul amical pe care Lazio Roma l-a câştigat pe teren propriu, cu scorul de 2-0, în faţa echipei elene PAOK Salonic. (Foto: FAN)

„A marcat un gol de poveste"

■ **Presa italiană a lăudat execuţia atacantului român în partida cu Slavia Praga.**

Mutu sărbătoreşte golul alături de coechipieri (Foto: EPA)

Roma (MF) - Publicaţia Gazzetta dello Sport a scris că atacantul Adrian Mutu a marcat un gol de poveste în meciul pe care Fiorentina l-a câştigat cu scorul de 2-0 în faţa formaţiei Slavia Praga, în prima manşă a turului trei preliminar al Ligii Campionilor.

Gol rapid

„După doar trei minute, Mutu a transformat o lovitură liberă acordată de arbitrul Webb după un fault asupra lui Gilardino. Mutu a marcat un gol de poveste, iar Fiorentina a avut un joc spectaculos", a notat Gazzetta dello Sport. Siteul violanews.com i-a acordat lui Mutu nota 6,5. Fiorentina.it l-a notat pe Mutu cu 7. „Imediat a trimis mingea în poartă cu o lovitură liberă de campion. Nu este într-o stare fizică foarte bună, dar rămâne periculos", a scris fiorentina.it. Fiorentinanes.com l-a notat pe Mutu cu 7. „S-a remarcat exclusiv la lovitura liberă din minutul 3, care a deschis drumul victoriei şi poate al calificării. În rest, nu sunt multe urme ale prezenţei sale în teren", a notat sursa citată. Nota 6,5 a primit-o Mutu de la site-ul calciotoscano.it. „Mutu a marcat datorită unei lovituri libere magistrale", a scris calciotoscano.it.

Apreciat de antrenor

Mutu a marcat în minutul 3, când a transformat o lovitură liberă de la aproximativ 20 de metri, lateral-stânga. Golul al doilea a fost înscris de Gilardino în minutul 58, italianul trimiţând mingea cu capul în poartă, de la şase metri. Atacantul român a fost schimbat în minutul 77 cu Osvaldo. Coechipierul lui Mutu din linia de atac a Fiorentinei, Alberto Gilardino, a avut la rândul său cuvinte de laudă despre atacantul român. „M-am integrat imediat la Fiorentina, pentru că acum joc aşa cum jucam la Parma, cu alţi doi atacanţi lângă mine. Mutu ne-a deschis calea spre victorie, dar noi am continuat să alergăm pentru a desăvârşi succesul", a spus Gilardino.

Antrenorul formaţiei „viola", Cesare Prandelli, a apreciat spiritul de sacrificiu al lui Mutu. „Golul său din lovitură liberă, venit imediat după start, a facilitat mult misiunea noastră. Dar am văzut apoi şi un Mutu care s-a pus la dispoziţia echipei. Apreciez mult spiritul său de sacrificiu", a conchis tehnicianul italian.

Partida retur dintre Slavia şi Fiorentina va avea loc în data de 27 august, de la ora 21:45, la Praga.

Domenech are încă un secund

■ **Alain Boghossian este al treilea secund al antrenorului Franţei, Raymond Domenech.**

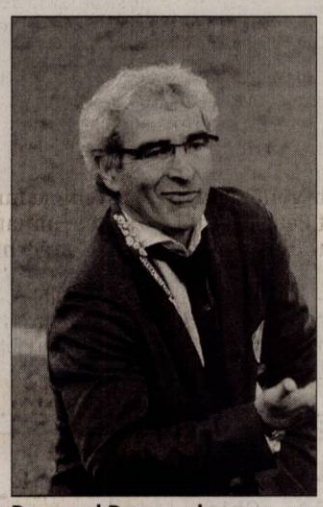

Raymond Domenech (Foto: FAN)

Paris (MF) - Selecţionerul naţionalei Franţei, Raymond Domenech, a oficializat numirea în funcţia de antrenor secund a fostului internaţional Alain Boghossian. „Am simţit cu toţii nevoia unui nou antrenor. Din când în când, e nevoie să aduci o mică schimbare, o undă de prospeţime, cu cineva care are un trecut ca jucător", a declarat Domenech.

Selecţionerul francez a precizat însă că secunzii săi de până acum, Pierre Mankowski şi Bruno Martini, îşi vor păstra atribuţiile actuale, iar fostul internaţional se va ocupa de o parte din antrenamentele echipei.

„De acum înainte voi delega doi antrenori în loc de unul. Eu voi superviza totul. Ne vom putea împărţi în grupe, în compartimente diferite, în funcţie de posturi. Toată lumea, la cluburi sau la naţionale, funcţionează în acest fel", a adăugat Raymond Domenech. Reprezentativa Franţei face parte din Grupa a VII-a a preliminariilor CM 2010, alături de România, Serbia, Austria, Lituania şi Insulele Feroe.

Încă un antrenor portughez

■ **Gloria Buzău va avea un antrenor lusitan, fostul internaţional Alvaro Magalhaes.**

Alvaro Magalhaes, alături de Giovanni Trapatoni (Foto: EPA)

Buzău (MF) - Conducerea Gloriei Buzău l-a prezentat marţi seară pe portughezul Alvaro Magalhaes, noul antrenor principal al echipei din Crâng, care îl înlocuieşte pe Ştefan Stoica, dat afară după trei eşecuri consecutive în debutul campionatului. Alături de Magalhaes au mai fost prezentaţi şi viitorii săi colaboratori, antrenorul secund englez Bernd McNelly şi preparatorul fizic portughez George Ramiro.

Tehnicianul portughez a spus că venirea sa la Gloria Buzău reprezintă o mare provocare şi îşi doreşte să ajute echipa să treacă peste momentele mai dificile pe care le traversează acum: „Printr-o muncă eficientă, vom avea şi o poziţie mult mai bună în clasament. Sunt măgulit de ofertă, sunt fericit că am venit să antrenez în România, o mare provocare pentru mine. Vreau să ajut echipa să câştige, să depăşească acest moment mai dificil. Am venit din Portugalia să câştigăm, nu să pierdem!", a spus Magalhaes.

Partidă mutată

Nyon (MF) - Partida WIT Georgia - Austria Viena, contând pentru turul doi preliminar al Cupei UEFA, se va disputa joi în localitatea turcă Rize, din cauza situaţiei politice din Georgia, a anunţat UEFA. Partida contând pentru manşa tur trebuia să se dispute iniţial la Tbilisi pe stadionul Mihail Meski dar, din cauza problemelor politice din nordul ţării, s-a decis ca meciul să se dispute pe arena Ataturk din Rize. Meciul retur se va disputa la Viena, la data de 28 august. De remarcat că şi naţionala Irlandei a solicitat FIFA mutarea partidei din deplasare cu Georgia, contând pentru preliminariile CM 2010.

AICI E LOCUL CARIEREI TALE!
www.romjob.ro
PORTAL NAŢIONAL DE LOCURI DE MUNCĂ

Samuel Eto'o rămâne la CF Barcelona

■ **Noul tehnician, Josep Guardiola, a decis să-l păstreze în lot pe fotbalistul camerunez.**

Samuel Eto'o va continua şi în sezonul viitor cu Barca (Foto: EPA)

Barcelona (MF) - Antrenorul echipei FC Barcelona, Josep Guardiola, a declarat că va conta pe serviciile atacantului camerunez Samuel Eto'o în sezonul viitor, după ce, în luna iunie, afirmase că jucătorul nu va face parte din planurile sale, informează AFP.

„Când am preluat funcţia de antrenor al Barcelonei am spus că nu sunt sigur că voi conta pe el, dar am mai spus că va fi tratat la fel ca şi ceilalţi jucători componenţi ai lotului. Dorinţa mea este să scot ceea ce este mai bun de la toţi jucătorii mei. De o lună de când suntem împreună, sunt foarte mulţumit de performanţele lui, nu doar în teren, ci şi în ceea ce priveşte atitudinea sa faţă de ceilalţi coechipieri. Nu am decât cuvinte de laudă la adresa lui. De aceea am decis să rămână alături de noi cel puţin în sezonul care urmează. Sunt convins că va avea evoluţii bune, deoarece este un jucător de mare talent", a declarat Josep Guardiola.

Antrenorul echipei „blaugrana" a adăugat că este convins că fotbalistul camerunez nu şi-a spus încă ultimul cuvânt în fotbal, chiar dacă a avut un sezon precedent ceva mai puţin strălucit faţă de altele.

Încă de la finele lunii iulie, preşedintele clubului barcelonez, Joan Laporta, a lăudat atitudinea jucătorului şi a pledat discret pentru rămânerea lui. Samuel Eto'o a fost cel mai bun marcator al Barcelonei în sezonul trecut, cu 16 goluri înscrise.

PE SCURT

• **În cantonament.** După ce a disputat, aseară, în devans, partida cu Aqua Vest, din cadrul etapei a II-a a Ligii a IV-a, juniorii lui Leo Pinţa *(foto)* care joacă pentru Victoria Nădlac au plecat într-un cantonament de şapte zile în Ungaria, într-o localitate lângă Bekescsaba.

• **Pe „Atletico".** Chiar dacă partida de Cupă, cu FC II Timişoara a disputat-o pe terenul principal din Subcetate, Gloria Arad îşi va juca partidele de Liga III programate acasă pe arena „Atletico", fostă FZ, situată pe strada Hunedoarei.

ALBE ŞI NEGRE

„Enciclopedie vie"

DANIEL SCRIDON
daniel.scridon@informmedia.ro

Îţi poate vorbi despre istoria sportului arădean ore-n şir. Documentat în cele mai mici amănunte, rod al miilor de ore petrecute în biblioteci, îţi poate da răspuns la orice întrebare. Este, dacă vreţi, o „enciclopedie vie" a mişcării sportive locale, de la începuturile ei.

Probabil, unii dintre dvs, l-aţi recunoscut în spatele acestei descrieri pe Tibi Ţiganu, autorul unor lucrări de excepţie pentru sportul arădean, precum: „Olimpicii arădeni" ori „CS Astra - la 90 de ani de activitate". Cărţi - la care a colaborat împreună cu Gheorghe Biriş - din care reiese, graţie documentelor vremii, că Aradul a fost reprezentat la prima ediţie a Jocurilor Olimpice din 1896, fiind deschizător de drum pentru România.

Păcat că Bucureştiul nu ţine cont de descoperirile lui Tibi Ţiganu, care ar putea (re)scrie istoria olimpismului românesc. Aidoma timişorenilor, care consideră oraşul lor a fi leagănul fotbalului românesc, câtă vreme - lucru dovedit - Aradul a fost maternitatea lui, aşa nici Capitala, nu poate accepta ideea că au existat (şi) alţii înaintea lor.

UTA nu mai are niciun stăpân

■ **Nicolae Bara a plecat, oficial, de la Arad, iar acum se aşteaptă ca Ionuţ Chirilă să facă lumină.**

LEO SFÂRA
leo.sfara@informmedia.ro

Arad - Începând de ieri, „Bătrâna Doamnă" a rămas fără un acţionar cert, după ce Nicolae Bara a semnat toate actele prin care renunţă să mai rămână alături de UTA. „Am anunţat, de multă vreme, că nu mă mai interesează să conduc clubul arădean, l-am cedat altor acţionari. Nu voi anunţa noii patroni, acest lucru îi va reveni lui Ionuţ Chirilă. Nu mă mai interesează ce se întâmplă la nivelul echipei, căci acest lucru e în sarcina noilor acţionari" - a declarat Nicolae Bara.

Fără bani la club

UTA se află în situaţia de a începe campionatul „la mustaţă", deoarece clubul arădean nu a achitat datoria de 200.000 de euro către Steaua, în contul transferului lui Zaharia. Ionuţ Chirilă nu a putut confirma dacă au intrat banii în contul clubului din Ghencea, dar UTA mai are la dispoziţie încă două zile să achite datoria şi să se înscrie în campionat.

Bara nu mai e la UTA

Finanţatorul „Bătrânei Doamne", din ultima vreme, Nicolae Bara s-a rupt definitiv de FCM UTA. El l-a avut, ieri, la Arad, pe juristul de la Frigotehnica, Adrian Cârciumărescu, care a semnat toate actele de renunţare - a lui Bara şi a firmei la care este asociat - la UTA. Din acest moment, UTA este pe mâna unor noi acţionari, care nu au fost, însă, dezvăluiţi de Ionuţ Chirilă.

Cine sunt noii acţionari?

Ionuţ Chirilă are, acum, misiunea de a anunţa noii patroni de la UTA. Managerul - antrenor pare să tragă de timp, dar pare la capătul răbdării, atâta timp cât nimeni nu a achitat datoria către Steaua, iar el a băgat ceva bani la UTA, până acum, din propriul buzunar, însă nu i-a recuperat deocamdată.

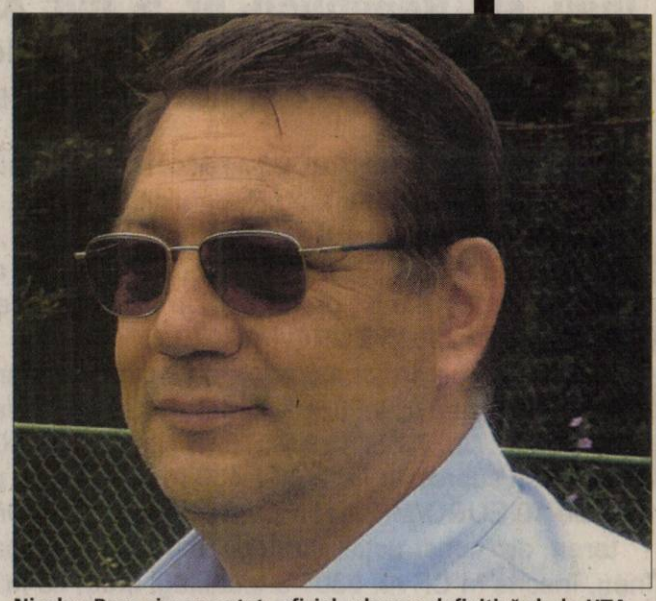

Nicolae Bara şi-a anunţat, oficial, plecare definitivă de la UTA. (Foto: L. S.)

Remember Iosif Petchovschi

■ **Evenimentul, la care sunt aşteptate personalităţi de marcă, are loc de Zilele Aradului.**

Arad (D.S.) - În cadrul manifestărilor organizate pentru sărbătorirea Zilelor Aradului, pe 23 august, ora 15 în Sala Festivă a Primăriei Arad va avea loc o întâlnire cu personalităţi din lumea fotbalului sub genericul „Remember Iosif Petchovschi".

Pentru a onora memoria celui mai mare fotbalist arădean, au fost invitaţi foşti colegi de la echipa ITA şi de la Naţională, foşti jucători de la alte cluburi, dar şi jurnalişti şi comentatori sportivi. La întâlnire va fi prezent fiul marelui fotbalist, Ladislau Petchovschi III, şi el fost jucător de fotbal.

De asemenea, duminică 24 august, ora 10, la stadionul UTA se va organiza Turneul „Iosif Petchsovschi", unde vor evolua echipe de old-boys ale cluburilor Poli Timisoara, Elore Bekescsaba, FC Bihor şi UTA.

Evenimentul a fost organizat din iniţiativa foştilor fotbalişti arădeni Gavril Biro şi Gheorghe Vaczi, precum şi a d-lui Ionel Costin, fost consilier municipal, în prezent consilier judeţean.

Printre invitaţii la întâlnirea „Remember Iosif Petchovschi", îi amintim pe: Pop, Meţcaş, Floruţ, Igna, Jurcă, Tăuceanu, Weichelt, Pârcălab (foşti jucători ITA Arad); Nicolae Oaidă, Gheorghe Constantin – jucători echipa naţională; Biro, Bakos, Pojoni, Şchiopu, Axente, Domide, Florian Dumitrescu, Sima, Pantea, Czako, Gherghel, Macovei (foşti jucători UTA, 1968-1970); Dridea (Petrolul Ploieşti), Ciosescu (Ştiinţa Timişoara), Ion V. Ionescu (Poli Timişoara); Emerich Jenei (Steaua); Mircea M. Ionescu, Nicolae Secoşan (jurnalişti sportivi).

UTA - U. Cluj, în nocturnă

Arad (L.S.) - UTA a obţinut ceea ce şi-a propus, adică să evolueze în nocturnă în primul meci de pe teren propriu.

Astfel, în etapa a II-a a ligii secunde, „Bătrâna Doamnă" va întâlni „U" Cluj, luni, 25 august, de la ora 19.00. Se pare că partida va fi transmisă în direct pe Sport.ro., televiziunea care a şi impus ca partida de la Arad să se joace la data stabilită de ea.

10 lei intrarea

Arad (L.S.) - CSU „Vasile Goldiş" a fixat preţurile de intrare pentru noul sezon. Echipa prezidată de Geta Onu va putea fi văzută pentru 10 lei, intrare generală, prima dată sâmbătă, de la ora 11.00, în faţa Jiului petroşani.

Preţul pare unul „piperat", dar până la urmă este unul corect.

În cârje

Arad (D.S.) - Operată de dr. Trocan, baschetbalista Elisabeth Pavel este nevoită să se folosească o scurtă perioadă de cârje, neavând voie să pună piciorul în pământ. Intervenţia chirurgicală la rotula genunchiului drept a fost un succes, renumitul doctor ortoped dând asigurări că pivotul echipei B.C. ICIM se va recupera şi va reveni pe teren în două-trei luni.

Eli Pavel (Foto: C. A.)

Daniel Chereches (Foto: L. S.)

Învingători

Chişineu Criş (L.S.) - Cu ocazia „Zilelor oraşului Chişineu Criş", Primăria a organizat şi un turneu de mini-fotbal, pe terenul sintetic, de la noua bază sportivă. „Sufletul" competiţiei, Daniel Chereches a adunat nu mai puţin de 12 echipe la start, câştigătoare fiind Vulturii Socodor, după ce a câştigat finala în trei, cu echipele Nexans şi Pădureni. „A fost o competiţie reuşită, la care şi-a adus contribuţia Primăria Chişineu Criş, primarul Gheorghe Burdan fiind amfitrionul competiţiei" - ne-a spus Daniel Chereches.

Urmează scandalul?

Arad (L.S.) - Chiar dacă - deocamdată - situaţia de la CSU „Vasile Goldiş" este una liniştită, se pare că nori negri se vor abate, cât de curând, asupra clubului din Aradul Nou.

După ce, în urmă cu câteva săptămâni, Corneliu Vadim Tudor l-a făcut una cu pământul pe rectorul UVVG, Aurel Ardelean, se pare că totul se va răsfrânge asupra protejatei lui Vadim, Geta Onu.

Actualul director executiv de la clubul studenţesc este aşteptat la „cotitură", pentru o demitere, mai ales că multă lume o bănuieşte pe Geta Onu că face echipa acasă, prin intermediul fiului său, după care o predă antrenorului, de această dată în cauză fiind „Ole" Roşca.

Rezultatele sunt cele care vor decide - până la urmă - viitorul Getei Onu.

Geta Onu (Foto: L. S.)

RECLAMĂ

ANUNŢ

Consiliul local al oraşului Ineu, cu sediul în Ineu, str. Republicii, nr. 5, jud. Arad, anunţă scoaterea la licitaţie publică deschisă cu strigare a unor imobile.

- **Denumirea şi sediul vânzătorului:** Consiliul local al oraşului Ineu, cu sediul în Ineu, str.Republicii, nr.5, jud. Arad;
- **Identificarea bunului imobil:**
- teren înscris în C.F. nr. 5361 a localităţii Ineu , cu nr. top 1572 în suprafaţă de 2515 mp , preţul de pornire al licitaţiei este de 9 EURO /MP, respectiv 22635 EURO/PARCELA
- 16 terenuri pentru construirea de locuinţe unifamiliale, înscrise în C.F. nr.5361 Ineu identificate la nr.top 1301-1302/a.1303/a/1/1/a /2/ 1/1/64...65...72...73...74...75...76...77...78...79...80...81...82... 83... 84 şi 85 cu suprafeţe între 464-469 mp, preţul de pornire al licitaţiei este de 10 EURO/MP respectiv 4640-4690 EURO/ PARCELA
- teren de construcţie cu depozit de muniţie dezafectat situat în Ineu, înscris în CF nr. 5361 a localităţii Ineu, cu nr. top. 1303-1302/ a-1303/a/1/1/a/2/1/1/1-66;71/4 în suprafaţă de 1813 mp, preţul de pornire a licitaţiei este de 26.226,9 EURO/IMOBIL
- 6 terenuri pentru construirea de locuinţe colective P+2 situate în Ineu, identificate la nr. top.1301- 1302/a.1303/a/1/1/a/2/1/1/22.../23 .../41.../42.../54...55, cu suprafeţe între 617 -651 mp, preţul de pornire al licitaţiei este 19 EURO/MP,respectiv 11723-12369 EURO/ PARCELA.
- Locul, data şi ora începerii licitaţiilor: 28.08.2008, începând cu ora 10,00.
- Locul, data şi ora până la care se pot depune cererile de participare la licitaţie: 27.08.2008, ora 12,00;
- Garanţia de participare la licitaţie: 10% din valoarea minimă de pornire a licitaţiei pentru fiecare parcelă;
- Taxa de participare la licitaţie: 150 lei;
- Preţul documentaţiei de licitaţie:150 lei;
- Datele de contact ale persoanei desemnate să dea relaţii suplimentare: ing.Sima Radu, tel.0257/511550;

PRIMARUL ORAŞULUI INEU
Ing.NICOLAE MEHELEAN

(H-777460)

STAER mobila pentru familia ta

Lucrează la viitorul tău. Lucrează la Staer.

STAER INTERNATIONAL S.A. ANGAJEAZĂ
pentru SHOWROOM ARAD

MONTATORI MOBILIER

Cerinţe:
- studii medii sau calificare în domeniul prelucrării lemnului;
- experienţa în domeniu constituie un avantaj;
- îndemânare, seriozitate şi capacitate de acomodare la o atmosferă dinamică de lucru;
- spirit de echipă;
- disponibilitate program flexibil;
- permis categoria B.

Se oferă: salariu motivant, bonusuri pe măsura realizărilor

Relaţii la **tel.0236-406209.** CV-urile se pot trimite la **fax 0236-406208** sau pe adresa: **cv@staer.ro**
Candidaţii selectaţi vor fi contactaţi telefonic.

SC MOL PETROLEUM PRODUCTS SRL

cu sediul în CLUJ, CALEA DOROBANŢILOR, NR. 14-16, Tel. 0749.120.851, doreşte să obţină autorizaţie de mediu pentru punctele de lucru din ARAD, CALEA ZIMANDULUI, NR. 3, unde se desfăşoară activitatea de DISTRIBUŢIE CARBURANŢI, în scopul: COMERCIALIZARE PRODUSE PETROLIERE, PRODUSE NECESARE AUTOTURISMELOR, având ca principale faze ale procesului tehnologic următoarele: DESCĂRCAREA COMBUSTIBILILOR ÎN REZERVOARE, DISTRIBUŢIA ACESTORA CĂTRE POMPE ŞI COMERCIALIZAREA LOR.
Măsurile de protecţie a factorilor de mediu:
Apă: decantor, separatoare de grăsimi şi de hidrocarburi, denisipator;
Aer: sisteme de recuperare vapori, compresor şi o conductă de gaz flexibilă, situată în interiorul fiecărui furtun de alimentare;
Sol: rezervoare cu manta dublă şi lichid antigel între pereţi, colectarea apelor pluviale existente pe platformă;
Gestiunea deşeurilor: europubele, platformă beton împrejmuită cu gard.
Observaţiile publicului formulate în scris/informaţiile privind potenţialul impact asupra mediului se depun/pot fi consultate la Sediul Agenţiei pentru Protecţia Mediului Arad, Bd. Dragalina, nr. 16, tel. 0257.280.331; 0257.280.996, în timp de zece zile lucrătoare după data publicării prezentului anunţ.

(H-781142)

ANUNŢ PUBLIC

(H-776759)

În baza art. 6 alin. (1) din Legea nr. 421/2002, cu modificări şi completări ulterioare şi art. 6 alin (1) şi (2) din Hotărârea nr. 156/2003 pentru aprobarea Normelor metodologice de aplicare a Legii nr. 421/2002 coroborate cu art. 14 din H.C.L.M. nr. 128/31.05.2007, Primarul Municipiului Arad aduce la cunoştinţa publică caracteristicile tehnice ale vehiculelor fără stăpân aflate pe domeniul public al Municipiului Arad, în vederea identificării proprietarilor sau a deţinătorilor legali ai acestora.

Nr. Crt.	Tipul vehiculului/marca	Culoarea	Strada unde a fost identificat	Cartier
1.	DACIA 1310	ROŞIE	strDIANA.	BUJAC
2.	OPEL FRONTERA	ALBASTRU	str.DIANA	BUJAC
3.	CRYSLER VOYAGER	ROŞU	str.DIANA	BUJAC
4.	FIAT DUCATO	ALB	str.DIANA	BUJAC
5.	OPEL ASTRA	VERDE	str.DIANA	BUJAC
6.	MERCEDES	VERDE	str.LETIŢIA	BUJAC
7.	REMORCĂ AUTO	VERDE	Str.MĂGUREI	BUJAC
8.	OPEL VECTRA	GRI	str. PIONIERILOR	ALFA
9.	DACIA BREAK	ALBĂ	str. PIONIERILOR	ALFA
10.	AUDI 80	VERDE	Calea 6 VÎNATORI	POLTURA
11	PEUGEOT	ALBA	Calea 6 VINATORI	POLTURA
12	VOLKSWAGEN POLO	ROŞU	str.AUREL SUCIU	FALEZA SUD

ASIROM VIENNA INSURANCE GROUP

S.C. ASIROM VIENNA INSURANCE GROUP SUCURSALA ARAD

Angajează prin concurs:

• INSPECTOR DE DAUNE

Cerinţe:
- studii superioare în domeniul auto
- domiciliul stabil în municipiul Arad
- carnet de conducere categoria B
- cunoştinţe operare PC
- experienţa în domeniu constituie avantaj

CV-urile însoţite de poză se depun până la data de 15.08.2008, la sediul Sucursalei din Arad, str. N. Grigorescu 1-3.
Informaţii suplimentare la telefon 0257/255927.

(H-766140)

Baby Sitter-Intern (Au Pair) Bucuresti

Specializată în recrutarea şi plasarea forţei de muncă pe piaţa locală şi internaţională, compania **DYNAMIC CARIER (www.dynamiccarier.ro)** recrutează **Baby Sitter** pentru a lucra în **Bucureşti,** în regim intern cu o fetiţă de 2 ani.

Cerinţe: proaspătă absolventă de studii superioare, vârsta max 30ani; abilităţi în desfăşurarea activităţilor cu copii; cunoştinţe de limbă engleză; comunicativă, veselă, organizată, serioasă, fără obligaţii; contract pe min 2 ani.
Beneficii: salariu atractiv; carte de muncă; suportul familiei în construirea unei cariere în domeniul în care te-ai pregătit.

Informaţii suplimentare la tel: 0727116877,
e-mail: office@dynamiccarier.ro

Program mare publicitate
luni-vineri:
9.00-17.00

Mica publicitate 210.775

Mare publicitate 280.943

Felicitări (67)

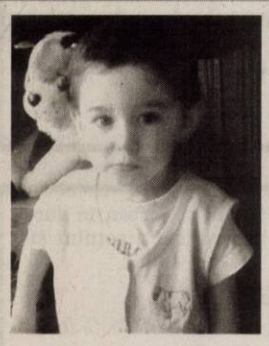

Cu ocazia aniversării a celor 2 anişori familia îi urează un călduros LA MULŢI ANI lui

ANDRIŞESCU GABRIEL.

Vând ap. 1 cameră (01)

• **Apartament 1** cameră, bucătărie, baie, complect renovate, Bd Revoluţiei nr. 3 Arad. Telefon 0741.565.909, 0257/410408.

• **Apartament 1** cameră, parter, stradal, central, decomandat, 33.700 Euro, 0727.488.341.

• **Apartament 1** cameră, ultracentral, superlux, 29.500 Euro, 0742.781.651, 0257/212063.

• **Apartament 39** mp, 1 cameră, bucătărie, baie, Frunzei 1, 25.000 Euro, occidental. Telefon 0754.396.172.

• **Apartamente cu** 1 şi 2 camere, bloc nou, zona Spitalului Judeţean. Telefon 0746.194.428, 0722.542.113.

• **Urgent apartament** 1 cameră, 64 mp, neamenajat, ultracentral, 40.000 Eu, 0731.832.469.

• **Vând sau** închiriez apartament 1 cameră, central, preţ negociabil la vedere. Telefon 0723.158.530, 0720.114.709.

Cumpar ap. 1 cameră (02)

• **Plătim pe** loc!!! Apartament 1-2 camere. Telefon 0744.849.390.

Vând ap. 2 camere (03)

• **2 camere**, 55 mp, Aleea Saturn, etaj 2/4. Telefon 0724.174.322.

• **Apartament 2** camere, 86 mp, X 42, Vlaicu, bloc nou. Telefon 0770.276.023.

• **Apartament 2** camere, decomandat, 84 mp, Vlaicu, (ne)mobilat, 45.000 Eu. Telefon 0722.786.750.

• **Apartament 2** camere, Fortuna, modernizat, 42.300 Eu negociabil, 0755.665.214.

• **Apartament 2** camere, în spate la Piaţa Fortuna, bl. A 12, la parter, preţ 38.000 Euro negociabil. Informaţii telefon 0744.648.127.

• **Apartament 2** camere, Intim, parter, 35.500 Eu. Telefon 0741.655.390.

• **Apartament 2** camere, Micalaca, zona 300, etaj 1, 69 mp, mobilat şi amenajat modern. Preţ 60.000 Euro. Telefon 0257/385258, 0729.534.395, 0728.194.710.

• **Apartament 2** camere nou, str. Voinicilor, zona Selgros, 55.000 Euro, 0748.750.516.

• **Apartament 2** camere, Romanilor, decomandat, amenajat, mobilat, etaj intermediar, 44.000 Eu. Telefon 0770.215.748.

• **Apartament 2** camere, str. T. Vladimirescu (neamenajat), preţ 58.000 Euro negociabil. Telefon 0357/431855.

• **Apartament 2** camere, Vlaicu, amenajat, 39.000. Telefon 0743.036.482.

• **Apartament 2** camere, Vlaicu, etaj intermediar, 35.500 Euro. Telefon 0747.100.877.

• **Apartament 2** camere, zona 300, etaj intermediar, 48.000 Eu. Telefon 228411.

• **Apartament 2** camere, zona 500, etaj II. Telefon 0742.036.008 sau 0742.679.725.

• **Apartament 2** camere, zona Romanilor (Haiducilor), etaj 1, amenajat. Telefon 0728.046.356, 0745.542.076.

• **Apartament 2(două)** camere, parter, ultracentral. Telefon 0357/429552.

• **Apartament 77** mp, 2 camere, anexe, central, 28.000 Euro, 0743.663.000.

• **Apartament lux**, 2 camere, Micălaca 500, etaj 2, 55.000 Euro, 0721.576.779.

• **Apartament pe** str. Eminescu, nr. 17, etaj I, suprafaţă 101 mp la preţul de 45.000 Eu, negociabil, neamenajat. Telefon 0741.158.777.

• **Apartament, str.** Eminescu, nr. 17, etaj I, 2 camere, bucătărie, baie, boxă, cămară de alimente, neamenajat, la preţul de 65.000 Eu, negociabil. Se acceptă credit ipotecar. Telefon 0741.158.777.

• **Urgent apartament** 2 camere, etaj 4/4, Vlaicu, Fortuna, semidecomandat, 37.000 Euro negociabil. Telefon 0744.100.218.

• **Urgent apartament** 2 camere, Micalaca, 43.500. Telefon 0743.036.482.

Cumpăr ap.2 camere (04)

• **Plătim pe** loc!!! Apartament 2-3 camere. Telefon 228411, 0744.849.390.

Vând ap. 3 camere (05)

• **Apartament 100** mp, etaj 1/4, superamenajat, Alfa 60.000 Eu. Telefon 0729.687.051.

APARTAMENT 124
mp, super finisat cu curte, 0721.555.666, 0749.555.666.

• **Apartament 3** camere, 131 mp, etaj 2/4, str. Clujului preţ 99.000 Euro, negociabil. Telefon 0726.502.726.

• **Apartament 3** camere, Alfa, 62.000 Eu negociabil. Telefon 0745.230.936.

• **Apartament 3** camere, central, decomandat, superamenajat, 66.700 Euro. Telefon 0754.909.004.

• **Apartament 3** camere, decomandat, Micalaca 700. Telefon 0357/800697.

• **Apartament 3** camere, Micalaca, Mioriţei, etaj 1, garaj, 52.500 Euro. Telefon 0743.798.287.

• **Apartament 3** camere, ultracentral, superlux, 57.500 Euro, 0722.273.759, 0742.781.651.

• **Apartament 3** camere, Vlaicu, amenajat, mobilat, 51.000 Euro. Telefon 0727.982.469.

• **Apartament mare**, 3 camere, frumos amenajat, cu garaj, în Vlaicu, 58.000 Eu. Telefon 0729.687.051.

• **Apartament pe** str. Tribunul Axente, nr. 21, ap. 9, trei camere, baie, bucătărie, cu utilităţi, la preţul de 47.000 Eu, negociabil, 0741.158.777.

Vând ap. 4 camere (07)

• **Apartament 120** mp, nerenovat, 4 camere + 2 băi, 105.000 Eu negociabil, zona Vlaicu, 0731.832.469, 0257/256952.

• **Apartament 4** camere, amenajat, spaţios, zona Intim, etajul 2/4, 75.000 Eu. Telefon 0729.687.051.

• **Apartament 4** camere în Lipova, ultracentral, gresie, faianţă, parchet, geamuri termopan, 120 mp, str. A. Marinescu. Telefon 0257/561763, 0749.193.319, 0749.267.284.

• **Apartament 4** camere, Micălaca 500, spaţios, amenajat, etaj 1/4, 63.000 Eu. Telefon 0729.687.051.

• **Ocazie! Vând** apartament 4 camere, etaj 2, central, 44.900 Euro, 0742.781.651, 0722.273.759.

Vând ap. la casă (11)

• **3 apartamente** la vilă, împreună posibilitate mansardare, curte, garaj, zona Podgoria, preţul pieţei. Telefon 0724.226.366.

• **Apartament la** casă pe Grădinarilor nr. 8, compus din două camere mari, hol şi spais, suprafaţă locuibilă 61 mp, plus teren 285 mp, urgent. Telefon 0740.043.569 sau 0745.233.125.

• **Apartament modern** la vilă, parter, mobilat complet, 2 camere mari, bucătărie, baie, hol, toate utilităţile, în Arad, Grădişte, str. Petru Rareş, şoseaua principală, 0744.552.140.

Vând case, vile (13)

• **2 case** în Pârneava, aceeaşi curte, toate dotările, 170.000 Eu negociabil. Telefon 0257/288121.

• **Casă 2** clădiri, una 26 mp, două camere şi toaletă, cealaltă 110 mp, etaj, patru camere, bucătărie, baie, termopan, gresie, parchet, centrală termică, cadă hidromasaj şi altele, curte 79 mp, amenajată gazon etc. Preţ 95.000 Euro. Telefon 0740.164.932.

• **Casă 4** camere, bucătărie, 2 băi, loc de luat masa, curte, grădină, garaj, zona Micalaca, preţ negociabil, 230.000 Euro. Telefon 0745.494.903.

• **Casă amenajată**, toate utilităţile, Micalaca. Telefon 0722.380.551.

• **Casă, Aradul** Nou, amenajată, termotecă, 112.000 Euro. Telefon 0744.849.390.

• **Casă, central**, str. I.L. Caragiale, trei camere, singur în curte, preţ 110.000 Euro. Telefon 0730.067.937.

• **Casă comuna** Vladimirescu, amenajată modern. Telefon 0727.825.810.

• **Casă cu** etaj, curte mare, grădină, 700 mp, în Alfa, bun pentru privatizare, preţ 140.000 Euro. Telefon 0742.733.350.

• **Casă din** Grădişte, str. Gorunului, nr. 10. Informaţii la telefon 0257/370219 sau 0744.995.331, Arad.

• **Casă, Grădişte**, ST - 1080 mp, FS - 29 ml, renovată, toate utilităţile, preţ 180.000 Eu, negociabil. Telefon 0745.531.965, 0257/276136.

• **Casă în** Aradul Nou, poziţie ideală, front stradal la două străzi, str. Muncii colţ cu str. Bicaz nr. 12, preţ 65.000 Eu. Telefon 0743.884.242.

• **Casă solidă**, zona Poliţiei, 3 camere, SC 200 mp, ST 540 mp, toate utilităţile, fără intrare auto. Telefon 0744.623.459, 282793.

• **Casă zona** Bujac, preţ bun zonă neinundabilă. Telefon 0729.274.880.

CASE ÎN
Pârneava, 193 mp, la cheie. 0721.555.666, 0749.555.666.

• **Urgent! Casă** cu teren în Aradul Nou sub preţul pieţei. Telefon 0727.126.733.

• **Vilă superamenajată**, construcţie nouă zonă bună. Telefon 0729.274.880.

Vând case la ţară (17)

• **Casă 3** camere + dependinţe şi anexe, construcţie foarte bună, teren 2800 mp, comuna Galşa, la şosea, 0753.070.294.

• **Casă 3** camere, bucătărie, baie, etc, cu grădină şi teren (2000 mp), în Tauţ (negociabil). Informaţii telefon 0733.670.039, 0751.054.006.

• **Casă 3** camere, bucătărie, baie, anexe cu sau fără mobilă, Lipova, Aurel Vânătu nr. 3A. Telefon 0257/561784.

• **Casă 5** camere, teren 2800 mp, în Semlac, central, preţ negociabil la vedere. Telefon 0257/534262 sau 0357/310384.

• **Casă 7** camere, în Vasile Goldiş, 12.500 Euro. Telefon 0742.575.518.

• **Casă Chişineu**-Criş, Pădureni, central, bun privatizare, spre vamă. Telefon 0741.322.093.

CASĂ CU
grădină, sat Miniş, nr. 174, com. Ghioroc, 3 camere, bucătărie, suprafaţa 1.053 mp, preţ 60.000 Euro. Telefon 0257/287204.

• **Casă ieftin** şi teren Batania. Telefon 0751.221.472.

• **Casă în** Bârzava, nr. 13, suprafaţă 2000 mp, preţ 16.800 Euro, 0727.886.400, 0357/311156.

• **Casă în** Curtici, 1440 mp, 40.000 euro, negociabil. Telefon 0257/465134.

• **Casă în** Dombegyhaza şi în Magyardombegyhaza, Ungaria. Informaţii la telefon 003668432030, zilnic.

• **Casă în** Fiscut 20 km de Arad, 19.800 Euro, 0741.681.702.

• **Casă în** Minişu de Sus, nr. 300, baie, grădină, curte pavată. Zilnic informaţii la telefon 0257/244206.

• **Casă în** Pecica 3 camere, curte, ST 500 mp. Preţ 21.000 Euro, negociabil, 0721.084.559, 0742.286.469.

• **Casă în** Pecica, central, 3 camere şi grădină 500 mp. Preţ 49.900 Euro, negociabil, 0742.286.469, 0721.084.559.

• **Casă în** Şagu de Arad, sat Hunedoara Timisana 13 km de Arad, 4 camere, ST 1570 mp. Preţ 28.000 Euro, negociabil, 0742.286.469, 0721.084.559.

• **Casă în** Vladimirescu, str. O. Goga, nr. 45. Telefon 0745.961.517.

• **Casă nouă** în Chişineu-Criş.Telefon 0745.144.123.

• **Casă nouă** în Gai, stradă asfaltată. Telefon 0740.115.500.

• **Casă pe** colţ, Şofronea, 4,75 cu teren, anexe, 0257/416273, 0726.954.502.

• **Casă toate** utilităţile Vladimirescu. Informaţii 0744.617.936.

CASĂ ZERIND
nr. 139, ideal privatizare, central, la şoseaua Arad-Oradea, 1.000 mp. Telefon 0729.456.699.

• **La Sebiş**, casă mare, Transilvaniei nr. 16, negociabil. Telefon 0743.181.787, 0721.366.824.

• **Săvârşin, casă** P+M, 2 băi, încălzire centrală, 0744.206.556.

• **Vând sau** schimb casă neterminată în Sânleani, 270 mp construiţi, teren 830 mp, cu apartament 3 camere, 68.000 Euro, 0745.057.537.

• **Vilă nouă** în Cuvin poziţie excelentă, 120.000 Eu negociabil, 0744.154.137.

• **Vile noi** în ansamblu de locuinţe, Vladimirescu, situate în centrul comunei, lângă Primărie, toate utilităţile, finalizate în august 2008, S= 170 mp, preţ 119.000 Euro negociabil (TVA inclus). Telefon 0722.135.994, 0722.999.270, www.bastiongrup.ro

Vând garsoniere (19)

• **Garsonieră 35** mp, ultracentral, etaj II, str. Bujteni. Telefon 0740.240.273.

• **Garsonieră, Bl** 233, Micălaca, etaj 4, amenajată, 26.500 Eu. Telefon 0748.924.105.

• **Garsonieră, Bujteni** 14, parter, intrare separată, amenajată pentru birou sau cabinet. Telefon mobil 0743.070.499, fix 0257/231439.

• **Garsonieră, confort** I, parter, Praporgescu, şi etaj 3, Vlaicu. Telefon 0744.542.931.

• **Garsonieră etaj** 3, Confecţii, 28.500 Eu negociabil. Telefon 0730.484.184, 0728.001.417.

• **Garsonieră Micalaca**, etaj 1, preţ 28.500. Telefon 0743.036.482.

• **Garsonieră pe** str. Ursului. Informaţii telefon 0740.249.500, 0745.501.064.

• **Garsonieră Vlaicu**, la Z-uri, 27.000. Telefon 0743.036.482.

• **Persoană fizică**, vând garsonieră, confort I, Micălaca, str. Abrud, et. 4, renovată, preţ 28.500. Telefon 0257/280099, 0723.367.605, exclus intermediarii.

• **Urgent garsonieră**, CF I, Micălaca, et. IV, la cheie preţ 33.000 Eu. Telefon 0751.083.183, 0762.617.016.

Vând terenuri (21)

• **0,1** locuri pe colţ, FS 23 ml, 413 mp, cu utilităţi, 0766.673.531.

• **0,5** ha teren, lângă lacul Tauţ. Telefon 0257/372420, 0257/372451.

• **1 ha** teren arabil în Arad (pe drumul cu ţevile). Telefon 0730.093.908.

• **11.500** mp la şoseaua Nădlac, FS 95 ml, utilităţi, eventual proiect hotel, schimburi, 0722.257.409.

• **2 ha** teren agricol, în Lipova, la şosea, există reţea electrică, cu 3000 Euro. Telefon 0744.662.019.

• **2 locuri** de casă în Sâmbăteni, în sat, 800 mp fiecare, apă, curent, 25 Eu/mp. Telefon 0745.237.225.

• **20 ha**, cu FS 560 ml, zona Turnu, ideal pentru ferme. Telefon 0742.545.171.

• **21.200** mp Ghioroc, zona Las - Vegas, bun pescărie, posibilitate excavare, 0722.257.409.

• **25000 mp**, şoseaua Pecica-Turnu, bun hale, FS dublu, 0722.257.409.

• **3 ha** pământ arabil în Zimandul Nou, preţ 3.500 Euro/hectar. Informaţii la telefon 0749.220.267.

• **5 Ha** la şosea, zonă Nădlac, lângă PUZ, curent, 0722.257.409.

• **500 mp** teren intravilan zonă de vii, Şofronea, preţ 18500 euro, negociabil. Telefon 0740.801.611.

• **6 ha** pădure, zona Tauţ. Telefon 0723.250.329.

• **7 ha**, zona Han-Turnu, 8 Euro/mp. Telefon 0742.545.171.

• **720 mp** teren intravilan, 40 ml front stradal, Aradul Nou, 100 Eu/mp negociabil, 0755.665.214.

• **Ieftin teren** la Battonya în zonă bună. Telefon 0766.690.481.

• **Intravilan, ieşire** la şosea în Tauţ lângă baraj, 5300 mp (negociabil). Informaţii telefon 0733.670.039, 0751.054.006.

• **Loc casă** 12 km, 5 Euro/mp, facilităţi. Telefon 0257/287718, 0745.333.943.

• **Loc de** casă, 1200 mp, 10.500 Euro, 0730.522.181.

• **Loc de** casă 2.888 mp la şosea, zona 6 Vânători, împrejmuit, curent trifazic, 80 Euro/ mp, 0748.750.516.

• **Loc de** casă 500 mp, Şofronea, 0257/416273, 0726.954.502.

• **Loc de** casă cu număr, 400 mp, utilităţi în Călugăreni, stradal 16 m, preţ 10.000 Eu. Informaţii 0257/413007 sau 0731.735.369.

• **Loc de** casă în Cartierul Nou, Vladimirescu, 950 mp, preţ foarte avantajos, 0728.933.045.

• **Loc de** casă în Cicir, în sat, 1500 mp, apă, curent, gaz, 30 Eu/mp. Telefon 0745.237.225.

• **Loc de** casă în Sânleani, 2100 mp, FS 22 m, apă, gaz, curent, 45 Eu/mp. Telefon 0745.237.225.

• **Loc de** casă în Zimand Cuz, 1000 mp, gaz, apă, curent, 35 Eu/mp. Telefon 0745.237.225.

• **Loc de** casă, localitatea Horia, nr. 775, judeţul Arad, 0745.634.722.

• **Loc de** casă Vladimirescu, cartier rezidenţial, 500 mp, cu proiect şi autorizaţie de construcţie. Telefon 0729.047.848.

LOCURI CASĂ
în Zimand, 500 - 600 - 700 mp, cu toate utilităţile stradale, 0722.417.397.

• **Locuri de** casă, 500 mp, cartier rezidenţial, Mândruloc, 8500 Euro. Telefon 0742.781.651, 0722.273.759.

• **Locuri de** casă în Zădăreni, 1500 mp, 3000 mp. Preţ 19 Euro/mp, negociabil. Telefon 0733.422.768.

• **Ocazie! Vând** teren 1500 mp, intravilan, Grădişte, 35.500 Euro, 0722.273.759, 0742.781.651.

• **Sălaş, zona** Nadăş, 3 ha teren, casă+anexe, pomi fructiferi, curent electric. Telefon 0257/372451.

• **Teren 1000** mp în Aradul Nou, preţ 75 Euro/mp. Telefon 0727.836.953.

• **Teren 21**.000 mp la şosea, spre Iratoş, 29.500 Euro. Telefon 0722.273.759.

• **Teren 2,5** ha la 5 km intrare în Nădlac, pe dreapta, cu FS 70 m la DN, ideal staţie Biodizel, 0729.502.766.

• **Teren 330** mp, racord gaz, zonă bună. Preţ 19.500 Euro, negociabil. Telefon 0745.419.458.

HOLDING ATLASSIB
SC TRANSDARA SA ARAD

ANGAJEAZA

SOFERI AUTOBUZ INTERN SI INTERNATIONAL :
Conditii:-permis de conducere ctg.B,C,E,D.
-dom. in Arad sau loc. limitrofe,tel
-experienta min 3 ani ca sofer
-atestat profesional transport persoane.
Oferim -conditii de munca deosebite prin deservirea unor autobuze noi,moderne cu dotari la cele mai inalte standarde
-salarii atractive si bonuri de masa
-cazare(pentru soferi)

MECANICI AUTO si TINICHIGII AUTO :
Conditii:-scoala profesionala de specialitate-absolventi promotia 2008
-domiciliul in Arad sau loc.limitrofe,tel.

INGINER :
Conditii:-studii superioare specializarea:Autovehicule Rutiere TCM
-cu sau fara experienta pe un post similar (poate fi si absolvent promotia 2008)
-cunostinte operare PC
-permis ctg B
-domiciliul in Arad,tel.

Paznic :
Conditii:-min.10 clase
-disponibilitate de a lucra in ture
-domiciliul in Arad,tel.

(H-777576)

Doar cei selectati vor fi anuntati
Relatii la tel.256308,256309,fax:256302 sau la sediul societatii din Arad,str.Liviu Rebreanu nr.95.

• **Teren 750 mp, Grădişte, 65 Eu/mp. Telefon 0745.535.525.**

• **Teren 800** mp, cartier vile, Zimandul Nou, preţ 17.500 Euro, 0722.349.504.

• **Teren agricol** la Galşa, Şiria, diferite suprafeţe între 1 ha şi 10 ha la preţul de 2000 Eu cu CF în asociaţie. Telefon 0741.158.777.

• **Teren agricol** la şosea Horia - Şiria, suprafaţă 2,66 ha, FS 30 ml, la preţul de 6.000 Eu, negociabil cu CF. Telefon 0741.158.777.

• **Teren agricol** la şosea Horia-Şiria, suprafaţă 4,13 ha, FS 63 ml, la preţul de 6.500 Eu negociabil cu CF. Telefon 0741.158.777.

• **Teren agricol** la şoseaua Horia-Şiria, suprafaţă 4 ha cu CF, cu FS 40 ml la preţul de 6000 Eu/negociabil, 0741.158.777.

• **Teren Arad** cu casă veche 760 mp, FS 2x21 ml, str. Dr. I. Raţiu. Telefon 251145.

• **Teren Calea** Aurel Vlaicu, 561 mp, cu 27 ml FS, zona Fortuna, 420.000 Euro. Telefon 0742.545.171.

• **Teren central**, 360 mp, FS 14 m, preţ 145.000 Euro. Informaţii 0744.784.072.

• **Teren Gai**, 1746 mp, cu 19 ml FS, 50 Euro/mp, pe str. Fântânii nr. 124. Telefon 0742.545.171.

• **Teren în** localitatea Vladimirescu 16.600 mp la 100 metri de DN 7 posibilităţi de apă, gaz, curent 18 Eu/mp. Informaţii la telefon 0751.160.705.

• **Teren în** Pecica, 5700 mp, cu FS 92 ml, la drum de exploatare foarte bun pentru case, preţ 10 Euro/mp, negociabil. Telefon 0742.545.171.

• **Teren intravilan**, 1000 mp, FS 19, la ieşirea Arad-Oradea, 32.000 Eu. Telefon 0744.849.390.

• **Teren intravilan** 510 mp, FS 12 m, Micalaca, 100 Euro/mp, negociabil. Telefon 0744.987.416.

• **Teren intravilan** în Gai, 700 mp, acte la zi, preţ 55 Euro/mp, 0733.214.461.

• **Teren intravilan**, Pecica, 2 ha, poziţionare deosebită lângă case, ieşirea spre Arad, utilităţi complete, lângă DN, 46 ml FS, preţ 20 Euro/mp. Telefon 0742.545.171.

• **Teren intravilan**, str. Flacăra 720 mp, FS 15 ml, 80 Eu/mp. Telefon 0744.439.590.

• **Teren la** Zimandul Nou, 4,39 ha cu ieşire la drum, 2.850 Euro/ha. Telefon 0747.534.395.

• **Teren Macea** cu utilităţi. Preţ negociabil. Informaţii telefon 0741.663.205.

• **Teren pe** centură, FS 260 metri, preţ 35 Euro/mp, 8500 mp. Informaţii 0744.784.072.

• **Teren Pecica**, ieşirea spre Nădlac, 4 ha, cu 210 ml FS, poziţionare deosebită, 5 Euro/mp. Telefon 0742.545.171.

• **Teren pentru** construcţie casă, Battonya, cu utilităţi, preţ bun, 0722.257.409.

• **Teren ultracentral**, 1110 mp, FS 40 ml, preţ 600 Euro/mp. Telefon 0742.545.171.

• **Teren, Vladimirescu**, front DN 7, 0747.083.601.

• **Teren, zona** Han, 10 ha, 6 Euro/mp. Telefon 0742.545.171.

• **Teren, zona** industrială Turnu, 20,5 ha, respectiv 3 ha cu PUG 5 Euro/mp. Telefon 0742.545.171.

• **Urgent loc** casă, cu utilităţi stradale, la 7 km Arad, preţ negociabil. Telefon 0721.795.296.

• **Urgent teren** cu proiect de casă în Subcetate. Telefon 0728.458.458.

• **Urgent teren** intravilan, str. Privighetorii-Grădişte, 1400 mp, FS 43 ml, 40 Eu mp. Telefon 0723.217.150.

Cumpăr terenuri (22)

• **Teren agricol**, zona Şiria-Galşa la preţul de 1000 Eu/ha, plata pe loc. Telefon 0741.158.777.

• **Teren Gai** - Grădişte sau casă veche max 35.000 Euro. Telefon 0722.275.645.

• **Teren intravilan** în Sânicolaul Mic, suprafaţă între 500-700 mp cu FS, minim 15 ml, cu acte în regulă, ofer 50 Eu/mp. Telefon 0743.036.482.

Vând spaţii comerciale (25)

URGENT FACERE
LA CHEIE, funcţională FAST-FOOD, Micălaca, 0728.285.313.

Imobile chirii (29)

• **Caut să** închiriez apartament 2-3 camere ne/mobilate, 0722.606.448.

• **Dau în** chirie apartament 2 camere, mobilate, central, 250 Euro, 0726.289.694.

• **Dau în** chirie apartament 3 camere, mobilate + garaj, Bujteni, 350 Euro, 0726.289.694.

• **Dau în** chirie apartament 3 camere, mobilate, Alfa, 300 Euro, 0722.606.527.

• **Închiriez apartament** 1 cameră, B-dul Revoluţiei, mobilat, utilat, amenajat, 250 Euro/lună, 0727.982.469.

• **Închiriez apartament** 1 cameră, zona Uta, mobilat, utilat, 100 Euro lunar + 200 Euro garanţie. Telefon 242461.

• **Închiriez apartament** 2 camere, mobilat, Micălaca, 300 . Eu. Telefon 0740.150.501.

• **Închiriez apartament** 2 camere, mobilat, Micălaca, str. Voinicilor. Telefon 0740.301.161.

• **Închiriez apartament** 2 camere, recent amenajat, mobilat, utilat, 230 Euro/lună, 0727.982.469.

• **Închiriez apartament** 3 camere, Alfa, mobilat, utilat. Telefon 0744.270.665.

• **Închiriez apartament** 3 camere, Vlaicu. Telefon 0740.697.521.

• **Închiriez apartament** mobilat, zona Miorita, 200 Eu + garanţie. Telefon 0729.837.911, 0741.262.278.

• **Închiriez casă** 3 camere, zona UTA, cu parcare, 0726.954.502.

• **Închiriez casă** central cu 2 apartamente, 1 cameră, stradă liniştită, curte, 500 Euro/lună negociabil. Telefon 0744.847.220, 0770.771.873.

• **Închiriez etaj** vilă, 3 camere, 2 băi, amenajat, mobilat, utilat lux, 800 Euro/lună, 0727.982.469.

• **Închiriez garsonieră**, confort 1, mobilată, utilată, baie, bucătărie, balcon, 150 Euro/lună. Telefon 0727.982.469.

• **Închiriez garsoniere**, apartamente 2-3 camere. Telefon 0729.808.522.

• **Ofer spre** închiriere apartament 2 camere, mobilat şi utilat. Telefon 0257/279064, 0770.640.066.

• **Ofer spre** închiriere garsonieră, confort I, mobilată în Micălaca, lângă Gemi Center. Telefon 0745.520.465.

Auto româneşti (36)

• **Dacia Logan** 1,5 Diesel, 2008 iunie, extrase, am probleme financiare, 0765.257.753.

• **Vând autoturism** Dacia 1310 Berlină, an 1999. Telefon 0727.934.499.

Decese (75)

Cu adâncă durere în suflet anunţăm încetarea din viaţă a scumpului nostru soţ, tată, bunic şi străbunic

POPA GHEORGHE

la vârsta de 84 ani. Înmormântarea va avea loc astăzi, 14 August 2008, ora 14.00 din Capela Cimitirului din Micălaca.

Veşnic îndoliată familia

Cu adâncă durere în suflet anunţăm încetarea din viaţa a iubitului nostru soţ şi tată

OLTEAN BENEAMIN.

Înmormântarea va avea loc vineri, 15 august 2008, în loc. Tisa Nouă. Dumnezeu să-l odihnească în pace.

Soţia Emilia şi fiul Laurenţiu

Cu profundă smerenie în suflet, anunţăm trecerea în nefiinţă a celui care a fost

SAS MATEIU,

iubit soţ, tată, socru şi bunic. Înmormântarea va avea loc astăzi, 14 august 2008, ora 13,00 la Cimitirul Pomenirea.

Familia îndoliată

Cu adâncă durere în suflet anunţăm încetarea din viaţă a celui care a fost soţ, tată, socru, cumnat, frate şi unchi

MEZA LIVIUS,

în vârstă de 70 de ani. Înmormântarea va avea loc în data de 15 august 2008, ora 14,00 la Cimitirul Eternitatea.

Familia îndoliată

Cu multă tristeţe anunţăm decesul celei mai bune mame

CUŢIOTIU ECATERINA,

în vârstă de 80 ani. Înmormântarea va avea loc vineri, 15 august, ora 16,00 la Cimitirul Pomenirea.

Familiile îndoliate Cuţitoiu şi Henegaru

Anunţurile de deces se publică GRATUIT!

Un ultim omagiu din partea fiicei şi nepoţilor pentru

STOICU DRAGHINA

(a trăit 80 de ani).

Înmormântarea va avea loc astăzi, 14 august 2008, ora 17, în comuna Vladimirescu (str. Progresului nr. 9).

Cu durere în suflet anunţăm plecarea în veşnicie a celui care a fost soţ şi tată

LUPEI IONUŢ,

mecanic, ajutor tren din Cil. Înmormântarea va avea loc Vineri, 15 August 2008, ora 14.00 la Biserica Penticostală din Cil.

Cu nădejdea revederii soţia Dana şi copiii Şerban şi Naomi

Cu nemărginită durere anunţăm pe toţi cei care l-au cunoscut, iubit şi preţuit, că după o lungă suferinţă s-a ridicat la stele sufletul celui care a fost un om de aleasă omenie şi un profesionist desăvârşit

dr. FIŞTIOC VIRGIL,

doctor în ştiinţe medicale, fost şef de secţie la Spitalul de pneumo-fiziologie. Înmormântarea va avea loc vineri 15 august 2008, orele 13 la Cimitirul Eternitatea.

În veci nemângâiaţi soţia Angela Fiştioc

Condoleanţe (110)

Inimile ne sunt copleşite de durere la plecarea dintre noi a verişorului nostru

LUŢU RUS.

Dumnezeu să îi dea odihna şi pacea veşnică, binemeritate! Compasiunea noastră, dorim să fie o alinare pentru Lenuţa, Nicoleta şi Ionuţ, Paul şi Gaby. Dumnezeu să vă mângâie sufletele, dragii noştri!

Fam. Maria şi Ioan Cristea

În veci nu o vom uita pe aceea care a fost bunica noastră dragă.

Nepoata Anca şi soţul Florin Mihăescu

Multe lacrimi şi tristeţe în urma decesului scumpei noastre bunici.

Nepoţii Sandra, Mihaela şi Mihai Henegaru

Mulţumim tuturor acelora care prin prezenţă, coroane şi flori au fost alături de noi în momentele grele pricinuite de pierderea soţului, tatălui şi socrului drag

COHAN PETRU.

Familia îndoliată

Suntem alături de colega noastră Olteanu Emilia în momentele grele pricinuite de trecerea la cele veşnice a soţului ei

OLTEANU BENIAMIN.

Familia Barb Florin, Adriana şi copiii Ciprian şi Graţian

Mica publicitate: 210.775

Conducerea SC Moda SA este alături de doamna Angela Fiştioc în marea durere pricinuită de pierderea soţului drag

dr. FIŞTIOC VIRGIL.

Sincere condoleanţe

Suntem alături de voi, Dana, Naomi şi Şerban în durerea pricinuită de plecarea în veşnicie a soţului şi tatălui

IONUŢ LUPEI.

Dumnezeu să vă mângâie!

Familia Aurel Ardelean

Comemorări (76)

Azi, în loc să-ţi spunem La Mulţi Ani,

ADRIAN DAVID

(Coca-Cola), îţi spunem: să te odihneşti în pace. Soarta e nedreaptă, pe tine te-a luat, la doar 36 de ani, lăsând un gol imens în sufletele noastre! Nu te vom uita niciodată! Acum, la 6 luni de la tragicul accident, ne lipseşti mai mult decât oricând.

Prietenii tăi: Octi, Dia, Geani, Dani, Marta, Marce, Luci, Dab, Raluca, Nela, Robi, Doreluţ, Cristi, Cipri, Bebe, Adi, Dudi, Cristina, Dan, Simo, Mărgi, Diana, Petra.

Adelei tale îi lipseşti enorm !

Cu durere în suflet anunţăm că a trecut un an de la trecerea în nefiinţă a celui care a fost fiu, soţ, tată şi socru

TATT DIMITRIE (MITI).

Duminică, 17 august 2008, la Biserica Ortodoxă Semlac va avea loc parastasul de pomenire.

Familia îndoliată

✝Neuitarea este floarea ce ţi-o dăruim azi la 5 ani de la decesul celui care a fost dragul nostru

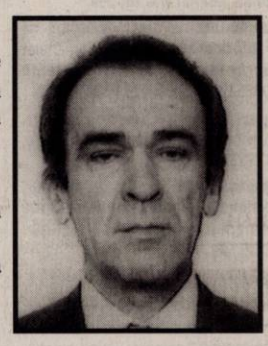

MOCUŢA GHEORGHE.

Bunul Dumnezeu să-ţi dea odihnă veşnică.

Familia

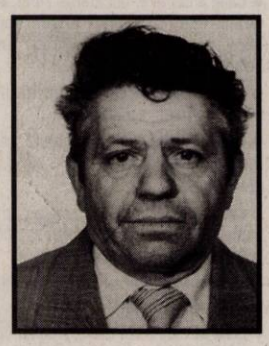

Te purtăm în gând/ În vise ne apari/ Te uiţi la noi/ Şi apoi dispari

UCEA PAVEL (JIP)

ce-ai fost pentru noi soţ, tată şi bunic iubitor. Nu te vom uita niciodată.

Familia

Preluarea anunţurilor pentru următoarea zi se face până la ora 18,00.

Azi 14 august 2008 se împlinesc 4 ani de la decesul celui care a fost soţ, tată, socru, bunic

GREC GHEORGHE.

Dumnezeu să-l odihnească în pace!

Familia îndoliată

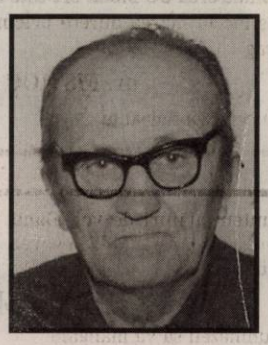

- **Vând Dacia** 1310, an fabricaţie 1998, GPL omologat, stare foarte bună, preţ 1500 Euro, negociabil. Telefon 0723.387.790 sau 0745.770.004.
- **Vând Dacia** Papuc Diesel, an fabricaţie 2005, cu copertină. Telefon 0740.639.139, 0745.795.471.

Auto străine (37)

- **Vând autoturism** Peugeot 206, benzină, an fabricaţie 2004, 59.500 km la bord, înmatriculată, un singur proprietar, preţ 7000 Euro. Telefon de contact 0722.159.726.
- **Vând Ford** Escort, an 95, 1.6 benzină, 135.000 km, neînmatriculată, bine întreţinută, preţ 1.600 Euro. Telefon 0744.310.864.
- **Vând Ford** Mondeo Turnir, an fabricaţie 2002, preţ 7300 negociabil. Telefon 0745.809.785.
- **Vând Mercedes** C 280, anul fabricaţiei 1999. Telefon 0744.611.053.
- **Vând Mithubishi** Galant 1998, 2.5, V 6, full, preţ 5000 Euro, 0733.214.461.
- **Vând Nissan** Sunny, an fabricaţie 1987, pentru piese schimb, stare de funcţionare. Informaţii 0724.902.858.
- **Vând urgent** Opel Omega 2,2 DTI, an 2002, km 110.000, extrase. Preţ 8.500 Euro. Telefon 0745.116.778, 0723.990.676.
- **Vând W** Passat Combi, an 1991, 18.i, central, ABS, servo, unic proprietar în Germania, recent adus, cu număr preţ 1.600 Euro, taxa 680 Euro. Telefon 0746.772.708.

Utilaje, unelte, industriale şi agricole (40)

- **Vând tractor** U 550 cu sau fără încărcător frontal piese de schimb cutie viteze, monobloc, planetare cabină, punte spate, motor 4 cilindri de Braşov, casetă direcţie, radiator etc. Telefon 0752.762.013, 0731.739.555.
- **Vând tractor** U 650, cadru de disc cu toate piesele, semănătoare porumb, sfărmătoare porumb, moară de măcinat, 0257/286483.
- **Vând tractor** U 650 în stare bună cu plug şi CSU. Telefon 0723.226.496.
- **Vând utilaje** tâmplărie, abricht, banzic, grosime de 800, toate originale. Telefon 0723.587.853.

Piese, accesorii (42)

- **Vând piese** buldozer S.1500, S.650. 0726.253.412.

VÂND PIESE
pentru DACIA 1300, preţ bun. Telefon 0747.818.616.

Garaje (43)

DAU ÎN
CHIRIE GARAJ din tablă, zona Dinamo, la casă, intrare din stradă (în spate la bloc X19). Telefon 0729.456.699.

- **Urgent garaj** metalic, Bd. Revoluţiei, nr. 26-38. Telefon 0729.682.016.

Chirii (45)

ÎNCHIRIEZ MAŞINĂ
FRIGORIFICĂ 12 mc, NUNŢI, BOTEZURI, etc. Telefon 0740.759.073.

ÎNCHIRIEZ MAŞINĂ
FRIGORIFICĂ pentru NUNŢI, 0722.711.005, 0751.255.200.

Mobilier şi interioare (47)

- **Cumpăr mobilă** din lemn curbat, fotolii, măsuţe, set patru sfeşnice argint şi alte obiecte vechi. Telefon 0744.203.945.
- **Vând corpuri** şi mobilă bucătărie, mască chiuvetă, masă, taburetţ, dormitor, dulap de haine, bibliotecă, birou, masă calculator, colţar, canapea, cuier haine. Telefon 0744.552.140.

Mica publicitate: 210.775

Materiale de construcţii (53)

AB -
C absolut acasă, acceptabil aduc BALAST, NISIP etc, 2-20 mc, factură, judeţ, duc MOLOZUL, 0745.036.969, 0722.389.480.

ABC ABSTRACT
ACUM ADUC IEFTIN NISIP, BALAST, RIDIC MOLOZUL, 0745.003.018.

ABC ACASĂ
ADUCE NISIP, BALAST LA SACI INDIFERENT CANTITATEA, 0721.707.890.

ABC ACASĂ
BALAST, NISIP, PĂMÂNT, RIDIC MOLOZUL, EXECUT DEMOLĂRI, 0728.912.827.

ADUC AVANTAJOS
BALAST, NISIP, etc. cu autobasculantă mică, preferabil 3 mc. 0745.387.409.

VÂND EN-
gros FIER BETON FASONAT şi NEFASONAT. Micălaca, 0257/219400, 0788.267.376.

VÂND NISIP,
BALAST, PĂMÂNT la domiciliu, rabă 16 tone. Telefon 0740.707.458.

Electrocasnice (56)

- **Vând maşină** de spălat automată, congelator, ladă frigorifică, combină frigorifică, frigider, Calea Radnei 151, 0743.662.845.
- **Vând piese** pentru reparat maşini spălat automate, frigidere, pompe, curele, rezistenţe, compresoare, vaporizatoare etc. Telefon 0257/210405, 0744.125.932.

VINDEM IEFTIN
în rate: ELECTROCASNICE NOI, SECOND HAND, MAŞINI SPĂLAT, FRIGORIFICE, TELEVIZOARE, FRIGORIFICE COMERCIALE, MOBILIER, TERMOPANE. ROTARU LIPOVA, 0744.796.542.

Plante si animale, agroalimentare (57)

- **Vând cotă** de lapte 35.000 litri. Telefon 0723.226.496.
- **Vând cotă** lapte. Telefon 0730.591.896.

VÂND GRÂU
în Arad (300 kg) zona BENZINĂRIA AMARAD (Şega). Telefon 0729.456.699.

- **Vând pui** carne, diferite mărimi, puicuţe ouătoare. Telefon 219283, 0748.322.489.

Articole pentru copii (59)

- **Vând cărucioare** copii 3 în 1 (Italia), 0729.341.108.

Pierderi (62)

PIERDUT ATESTAT
şofer - agabarit + marfă. Agabarit seria CPCA nr. 165082. Marfă nr. 267294. Le declar nule.

- **Pierdut legitimaţie** de transport public în comun, eliberată de Asociaţia Nevăzătorilor, pe numele Barba Teodor. O declar nulă.
- **Pierdut tichet** RCA 001352128, eliberat SC Astra SA, sucursala Bihor. Îl declar nul.

Citatii (63)

SE CITEAZĂ
pârâtul DÎMB TRAIAN în proces cu SC ENEL ENERGIE SA, pentru data de 28.08.2008, la Judecătoria Arad, în dosarul 5550/55/2008, sala 215, ora 8.30.

SE CITEAZĂ
numiţii Codoş Slavna, Borzac Elena, Gavra Marieta, cu domiciliiile necunoscute, pentru a se prezenta la Biroul Notarial Public, str. I. Vidu, nr. 2, ap. 1, Arad, în data de 20.08.2008, ora 10,00 în vederea dezbaterii succesiunii privind defunctul tată Sălăjan Gheorghe, decedat la data de 26.07.1999, cu ultimul domiciliu în sat Turnu, com. Pecica, jud. Arad.

SE CITEAZĂ
pârâta SC NEW EUROTEXTIL COMPANY SRL în proces cu SC ENEL ENERGIE SA, pentru data de 25.09.2008, la Judecătoria Arad în dosar 3712/55/2008, sala 146, ora 8.30.

Prestări servicii (72)

CURSURI MASAJ,
REFLEXOTERAPIE 400 lei, Revoluţiei 44, DIPLOME STAT, 0724.442.686.

EXECUT LUCRĂRI
RIGIPS, GLET, LAVABIL, PARCHET LAMINAT, GRESIE, FAIANŢĂ. Telefon 0746.568.058.

EXECUTĂM TENCUIELI
STRUCTURATE, ZUGRĂVELI, INTERIOARE, GRESIE, FAIANŢĂ. Telefon 0726.003.784.

EXECUTĂM TOATĂ
GAMA DE LUCRĂRI ÎN CONSTRUCŢII. Telefon 0752.268.773.

GĂURI BETON,
DEMOLĂRI, LUCRĂRI REPARAŢII CASNICE DIVERSE sau orice aveţi nevoie. Telefon 0765.257.753.

INSTALĂM APARATE
AER CONDIŢIONAT cu sau fără aparatul clientului. Telefon 0728.856.992.

REPARAŢII FRIGIDERE,
CONGELATOARE LA DOMICILIU. GARANŢIE 1 AN, 0740.081.123, 0257/242670.

ROTARU-
LIPOVA execută - TERMOPANE, MOBILIER, TAPIŢERIE, plata în rate, 0744.796.542.

Oferte locuri de muncă (74)

FIRMA SC J&H CONFECŢII METALICE SRL Pâncota-Arad
angajează SUDORI în CO2 şi LĂCĂTUŞI, cunoştinţe minime desen tehnic, 0744.428.416, 0257/466312.

SC TABITA TOUR
angajează pentru Arad: ŞOFER cat D+E cursă internă, AGENT DE TURISM cu experienţă, brevetul de turism constituie avantaj. CV se depun fax 0263/215599, e-mail: mihaela@tabita-tur.ro, telefon 0749.996.403.

ANGAJEZ ŞOFERI
TIR pentru intern şi internaţional. Telefon 0722.275.645.

ANGAJĂM AGENŢI
PAZĂ (BĂRBAŢI, FEMEI, ŞOFERI), 0257/206040, 0788.715.430.

ANGAJĂM AJUTOR
BUCĂTAR, OSPĂTĂRIŢE şi PAZNICI. Telefon 0721.538.051.

ANGAJĂM AJUTORI
DE BUCĂTARI, PIZZAIORI, dorim persoane serioase, nu angajăm SEZONIERI. Telefon 0720.998.710, între orele 10,00-15,00.

ANGAJĂM BĂRBAT
pentru TRIPLOK CROITORIE. Salarizare bună, tichete masă, abonament. Telefon 0723.227.510.

ANGAJĂM BARMAN
- OSPĂTAR pentru RESTAURANT în Aradul Nou şi SPĂLĂTOR AUTO cu experienţă. Condiţii avantajoase. Telefon 0721.411.260.

ANGAJĂM BARMAN
la cabană pădurea Ceala. Telefon 0745.462.974, 0257/275894.

ANGAJĂM: ŞOFER
TAXI, ELECTRICIAN AUTO, MECANIC AUTO, TINICHIGIU AUTO, VULCANIZATOR AUTO, SPĂLĂTOR AUTO, BARMANI, RECEPŢIONER SERVICE AUTO. Informaţii 0257/227056, 0257/275650.

ANGAJĂM MUNCITORI
CALIFICAŢI în CONSTRUCŢII (ZIDARI, FAIANŢORI, ZUGRAVI, etc.). Telefon 256189.

ANGAJĂM OSPĂTAR,
LUCRĂTOR BUCĂTĂRIE. Telefon 0728.929.681.

ANGAJĂM OSPĂTARI
pentru TERASĂ, pe Ştrandul Neptun. Telefon 0732.472.848.

ANGAJĂM ŞOFERI
PROFESIONIŞTI, MECANIC AUTO şi MAGAZIONER. Telefon 0722.249.506.

ANGAJEZ BARMANĂ
- OSPĂTARĂ cu experienţă, bar select. Informaţii 0731.327.289.

ANGAJEZ BARMANIŢĂ
bar de zi, în Arad, domiciliul Arad. Telefon 0745.784.693.

ANGAJEZ DULGHERI,
ZIDARI. Ofer salarii bune. Telefon 0721.734.622.

ANGAJEZ MUNCITORI
în CONSTRUCŢII. Salarizare deosebită. Telefon 0733.545.876.

ANGAJEZ MUNCITORI
NECALIFICAŢI FAIANŢORI, ZUGRAVI. Telefon 0726.309.008.

ANGAJEZ PRIMITOR-
DISTRIBUITOR, carnet conducere B, vârsta maximă 40 ani, 0724.250.145.

ANGAJEZ SPĂLĂTORI
AUTO cu experienţă. Telefon 0742.176.693.

ANGAJEZ VÂNZĂTOARE
ALIMENTARĂ, 0357/425055, 0357/804802.

ANGAJEZ ZIDARI,
ZUGRAVI, MUNCITORI în CONSTRUCŢII. Telefon 0742.770.760.

BIROU NOTARIAL
angajez SECRETAR(Ă) DACTILOGRAF(Ă). Interviu în 18.08.2008, ora 15.00. Informaţii telefon 0745.324.997.

CASĂ DE
SCHIMB angajează CASIERĂ. Telefon 0744.223.858.

CAUT COLABORATOR
(DEALER) de vânzări auto în România pentru salonul din Bekescsaba cu mari posibilităţi de câştig. Informaţii telefon 0036306483767, e-mail averon@autokoros.hu.

COMPANIE DISTRIBUŢIE
materiale electrice angajează AGENT VÂNZĂRI AR/BH/TM, 0232.260.011, oana.ciassic@gmail. com.

COMPANIE NAŢIONALĂ,
caută REPREZENTANŢI VÂNZĂRI PUBLICITATE pentru judeţul Arad. Detalii pe www.ygrec.ro/cariere. Contact: hr@ygrec.ro, 0259/467585.

FAST-FOOD
în Micălaca angajează BUCĂTĂREASĂ, 0728.285.313.

FIRMĂ DE
DISTRIBUŢIE angajăm OPERATOR CALCULATOR pentru punct de lucru lneu. Pentru detalii şi informaţii telefon 0257/512044, e-mail: I.Boiciuc@yahoo.com.

FIRMĂ RECLAMĂ
PRODUSE COSMETICE caută PERSONAL FEMININ şi DOAMNE de vârstă medie pentru PREZENTARE şi VÂNZARE în centre comerciale. Salar motivant. Program flexibil. Telefon 0788.289.278 sau SMS.

FIRMĂ TAPIŢERIE
angajează TÎMPLARI, SALAR 800-1000, REALIZĂRI + BONURI, 0257/349155.

PRODUCĂTOR MEZELURI
angajez FACTURISTĂ cu experienţă. CV la fax 0257/274744.

PRODUCĂTOR TÂMPLĂRIE
din aluminiu şi pvc angajează MUNCITORI, MONTATORI, MAGAZIONER. Telefon 369123.

INFORM MEDIA, editorul cotidianelor Jurnal Arădean şi Arad Expres, parte a grupului multinaţional Inform Media, care îşi desfăşoară activitatea în domeniul presei locale tipărite

JURNAL ARĂDEAN

Angajează
Agenţi
PUBLICITATE

Cerinţe:
- aspect îngrijit şi spirit de echipă
- abilităţi de comunicare
- seriozitate şi responsabilitate
- orientare către client
- experienţa în vânzări constituie avantaj

Dacă doreşti să te alături echipei noastre poţi să-ţi depui CV-ul (alături de o poză recentă) personal la adresa redacţiei Jurnal Arădean, str. Poetului nr. 1C sau fax: 0257/281.797,
email: loredana.paun@informmedia.ro.
Vă rugăm să specificaţi pe CV Jurnal Arădean şi postul avizat

Termen de predare a CV-urilor: 31.08.2008

Doar persoanele selectate vor fi contactate pentru interviu.

INFORM MEDIA

RESTAURANTUL DIN
Gara Arad angajează BUCĂTARI. Telefon 0257/231942, 0740.504.073.

SALON COAFURĂ
Grădiştе oferă POSTURI COAFURĂ, MANICHIURĂ, ÎNCHIRIERE, ANGAJARE, 0744.555.660.

SC ANGAJĂM
VÂNZĂTOARE PENTRU MAGAZIN SPECIALIZAT ÎN VÂNZAREA DE BĂUTURI. Relaţii la 0722.159.061.

SC ANGAJEAZĂ
INSTALATORI. Informaţii la telefon 0745.544.469.

SC ANGAJEAZĂ
MUNCITORI CALIFICAŢI şi NECALIFICAŢI în TÂMPLĂRIE PVC şi ALUMINIU. Telefon 0257/253837, 0788.254.735.

SC ANGAJEAZĂ
MUNCITORI pentru PRODUCŢIE din Sânleani, Livada, Zimand, 0745.857.047.

SC ANGAJEAZĂ:
ŞOFERI DISTRIBUITORI. Cerinţe: permis categoria B minim de 1 an, domiciliu în Arad, -GESTIONAR MAGAZIE produs finit, -BRUTARI şi AMBALATORI- cu sau fără experienţă, - VÂNZĂTOARE. Informaţii la telefon 0730.030.121.

SC ANGAJEZ
SPĂLĂTORI AUTO. Ofer salarii şi condiţii de lucru avantajoase. Informaţii telefon 0724.373.708.

SOCIETATE COMERCIALĂ
angajează MUNCITORI, salar atractiv, bonuri masă. Telefon 0749.151.405.

Chirii spatii comerciale (88)

DAU ÎN
chirie SPĂLĂTORIE în Alfa utilată, suprafaţă 1000 mp, patru posturi de LUCRU BIROU SALĂ DE AŞTEPTARE, 1000 Euro lună, 0744.434.598.

ÎNCHIRIERE SPAŢIU
COMERCIAL, Grădiştе, principală, amenajat, climă, încălzire centrală, 0744.555.660.

ÎNCHIRIEZ (VÂND)
SPAŢIU COMERCIAL, Confecţii, 66 mp, gaz, trifazic, 0722.257.409.

ÎNCHIRIEZ SPAŢIU
COMERCIAL, central, 75 mp, vitrină, 900 Euro. Telefon 228411.

ÎNCHIRIEZ SPAŢIU
COMERCIAL CU VITRINĂ, 80 mp, Vlaicu (UTA), 1200 Eu. Telefon 0744.849.390.

AICI E LOCUL CARIERISTULUI
romjob.ro
PORTAL NAŢIONAL DE LOCURI DE MUNCĂ

ÎNCHIRIEZ SPAŢIU
COMERCIAL, în Micălaca, zona 300, lângă Billa. Telefon 0722.800.016.

ÎNCHIRIEZ SPAŢIU
COMERCIAL, str. Eminescu, 86 mp. Telefon 0744.784.910.

Vanzari diverse (103)

- **Cazan ţuică** cu răcitor - 500 lei. Telefon 0721.085.493, 0723.583.238.
- **Circular cu** masă 90/70, cu motor 2 fazic + 4 pânze de circular. Telefon 0723.090.276.
- **Maşină de** cusut Super, trifazic, în stare bună, preţ convenabil, 0257/287940, 0721.968.422.
- **Poartă din** fier cu uşă şi 3 stâlpi. Telefon 235766.
- **Sobă gătit** Vesta din teracotă (comandă), cazan baie focar, 0740.218.519.
- **Sobe teracotă** complete, căruţă ţărănească, boilere electrice. Telefon 0723.165.374, 0357/435883.
- **Una teracotă** antică, culoare crem, model deosebit, şi una teracotă obişnuită. Telefon 0745.073.101 sau 0257/285079.
- **Urgent şi** avantajos aparat bronzat, Hapro, lumina 48X L intensiv. Telefon 0745.818.447.
- **Vând butoale** dud pentru ţuică. Telefon 0257/280390.

Vanzari electro (104)

ABSOLUT: SUPER
OFERTĂ! Vindem CASE MARCAT FISCALE, CÂNTARE ELECTRONICE, str. Ineului 29. Telefon 0257/338300, 0745.669.550, 0728.146.751. Piata şi în rate.

Cumparari diverse (108)

- **Acţiuni Banat**-Crişana, Lipomin, Azoma, Frigorifer, Arconserv, etc. Telefon 0723.583.755.
- **Calorifere din** fontă, pene de gâscă, fier vechi, caroserii, neferoase, 0742.299.805, 0257/210480, 0749.974.783.
- **Cupru, alamă**, aluminiu la preţuri foarte bune. Telefon 0755.926.188, 0746.758.861.

PENE VECHI,
noi, fier, cupru, alamă, calorifere, preţ bun, 0741.689.068.

- **Pene vechi** şi noi, fier vechi, preţ bun. Telefon 0745.983.893.

Program mica publicitate:
Arad, B-dul Revoluţiei, nr.81
luni-vineri: 8,00-19,00
sâmbătă: închis
duminică: 9,00-13,00
Arad, str. Poetului, nr. 1C
luni-vineri: 9,00-16,00

PE SCURT

• **Revoltată.** Actriţa Scarlett Johansson critică modul în care sunt tratate actriţele în vârstă la Hollywood şi susţine că industria cinematografică se poartă urât cu femeile, considerând că acestea şi-au încheiat cariera după ce au ajuns la o anumită vârstă.

Şoareci modificaţi genetic (Foto: EPA)

Demenţa la şoareci

Londra (MF) - Cercetătorii din Marea Britanie au realizat un studiu în cadrul căruia au recreat o formă comună de demenţă la şoarecii de laborator, un pas crucial în înţelegerea formei umane a acestei maladii, oferindu-le cercetătorilor oportunitatea de a realiza o hartă a modului în care se dezvoltă maladia şi de a urmări cum este aceasta afectată de medicaţie. Oamenii de ştiinţă speră că studiul îi va ajuta să dezvolte tratamente care să oprească evoluţia demenţei.

Descărcate de pe net

Londra (MF) - Piesele „Umbrella", interpretată de Rihanna şi Jay-Z, şi „Apologize", interpretată de Timbaland şi OneRepublic, au fost incluse în topul celor mai descărcate melodii de pe internet în 2007, pe prima poziţie clasându-se „Bleeding Love" a Leonei Lewis, informează Brand Republic. Pe locul al doilea s-a clasat melodia „Crank Dat Soulja", a formaţiei Soulja Boy Tellem.

S-a sinucis

Londra (MF) - Expertul în electricitate Phil Holland, care a avut o carieră de succes în Marina Regală şi a proiectat submarinul tip Vanguard, s-a sinucis după ce a ajuns la datorii de 100.000 de lire sterline, având mai multe carduri secrete, scrie The Daily Mail. Soţia şi familia lui Hollan au aflat despre datoriile bărbatului abia după ce acesta a sărit de pe o stâncă din Newquay, Cornwall, şi a murit.

Cinema în Shanghai (Foto: FAN)

Fără spectatori

Bejjing (MF) - Reprezentanţii cinematografelor din China estimează o scădere a box office-ului cu 50%, în weekendul 8-10 august, din cauza atenţiei îndreptate spre Jocurile Olimpice de la Beijing. Angajaţii companiilor chineze, atât de stat cât şi private, au beneficiat de o zi liberă cu prilejul deschiderii Jocurilor Olimpice. În Beijing cinematografele au fost închise între orele 18.00 şi 19.00. În alte oraşe, precum Shanghai, mai multe cinematografe au fost închise în jurul orei 18.00.

Panda Fu Long s-a urcat într-un copac din grădina zoologică Schoenbrunn din Viena. (Foto: EPA)

Premieră regală, la Londra

Londra (MF) - „Quantum of Solace: Partea lui de consolare", al 22-lea film al francizei „James Bond", va fi lansat în premieră europeană pe 29 octombrie, la Odeon Cinema din Londra, în cadrul unui eveniment la care vor participa prinţii William şi Harry ai Marii Britanii. La cererea celor doi membri ai familiei regale britanice, încasările obţinute vor fi donate către organizaţiile de caritate „Help for Heroes" şi „The Royal British Legion". La premiera londoneză a filmului vor fi prezenţi actorii principali ai producţiei.

Schimb de focuri în Germania

■ Patru morţi este bilanţul într-un schimb de focuri care a avut loc în oraşul Russelsheim.

Poliţişti la locul crimei (Foto: EPA)

Berlin (MF) - Trei bărbaţi şi o femeie au fost ucişi într-un schimb de focuri care a avut loc, marţi, seară la Russelsheim, în vestul Germaniei, a anunţat poliţia, citată de AFP.

Motivele crimei şi identitatea victimelor nu au fost precizate deocamdată. Agresorii au fugit de la locul crimei, potrivit poliţiei.

Poliţia a refuzat să precizeze dacă există vreo legătură între aceste crime şi execuţia a şase italieni, care a avut loc în urmă cu un an, în faţa unui restaurant din Duisburg. Potrivit anchetatorilor, crimele de la Duisburg au fost un act de răzbunare comis de membrii mafiei calabreze, incidente soldate cu cel puţin 12 morţi din 1991.

„Circuit toxic" prin L.A.

■ Un grup de ecologişti propune turiştilor care vin în Los Angeles alt gen de excursie.

Los Angeles (MF) – Circuitul va include cele mai poluate locuri ale metropolei californiene, având ca model traseele turistice pentru vizitarea caselor starurilor de la Hollywood şi din Beverly Hills.

„Scopul este acela de a face publicul să înţeleagă că aici se petrece ceva, este vorba despre secretele, pe care majoritatea oamenilor le ignoră", care se referă la starea în care se află mediul înconjurător, a declarat Robert Cabrales, membru al organizaţiei Communities for a Better Environment.

Los Angeles este cel de-al doilea oraş din SUA după numărul de locuitori (patru milioane), a cărui populaţie săracă trăieşte aproape de zonele industriale.

Autobuzul lui Cabrales se opreşte la vechea zonă „La Montana", unde, până în 2004, a putut fi văzut un morman de ruine rămase după cutremurul din 1994. Ruinele au fost lăsate mulţi ani în apropierea locuinţelor umane, contribuind la apariţia bolilor respiratorii în rândul locuitorilor.

Flavia este încăpăţânată şi foarte energică şi iubitoare.

www.aradon.ro

(Foto: Studio Roberto Franco) Angel Events

Vor împlini jumătate de secol

■ „Regina" Madonna şi „Regele" decăzut Michael Jackson au ajuns la a 50-a aniversare.

Madonna şi Michael Jackson (Foto: EPA)

Los Angeles (MF) - Madonna şi Michael Jackson îşi vor celebra, luna aceasta, cea de-a 50-a aniversare, însă, spre deosebire de Madonna, a cărei carieră continuă să fie în ascensiune, artistul care se intitula „Regele muzicii pop" pare să aibă mai puţine motive de sărbătoare.

Madonna Louise Ciccone s-a născut pe 16 august 1958 în Michigan, iar Michael Joseph Jackson, 13 zile mai târziu şi la o distanţă de 450 de kilometri, în Indiana.

La mijlocul anilor '80, cei doi artişti au devenit regi ai muzicii la nivel mondial, Jackson cu celebrul „Thriller" (peste 50 de milioane de exemplare vândute) şi Madonna cu „Like a virgin". Dacă Jackson a cunoscut succesul la o vârstă fragedă împreună cu fraţii săi, el şi Madonna „s-au afirmat în acea perioadă (anii '80, n.r.) cu ajutorul canalelor muzicale MTV", care difuzau foarte des videoclipurile lor, potrivit lui Robert Thompson, profesor la Universitatea din Syracuse (estul SUA). Pentru Thompson, „Michael Jackson, atât ca muzician şi dansator, cât şi ca artist de scenă, are de zece ori mai mult talent decât Madonna, este cineva care concurează cu Sinatra, Bing Crosby şi Elvis Presley".

Însă, odată cu eşecul lui Michael Jackson, Madonna este cea care a reuşit să rămână în industria muzicală, „să se reinventeze", a declarat Geoff Mayfield, cel care se ocupă de topurile publicate de revista muzicală Billboard.

Tina Turner (Foto: EPA)

Piese noi cu Tina Turner

New York (MF) - Celebra cântăreaţă Tina Turner a înregistrat două melodii noi pentru o compilaţie ce va ieşi pe piaţă în perioada în care artista va începe turneul de revenire pe scena muzicală, în Kansas.

Melodiile „It would be a crime" şi „I'm Ready" se vor regăsi pe materialul discografic intitulat „Tina!", pe care mai sunt incluse 16 piese de succes din cariera artistei, precum „Nutbush city limits" şi „What's love got to do with it". Versiunea digitală a compilaţiei va include versiuni diferite ale cântecelor „River Deep Mountain High" şi „The Acid Queen", decât cele care se regăsesc pe CD.

Tina Turner (68 ani) a părăsit scena muzicală în 2000.

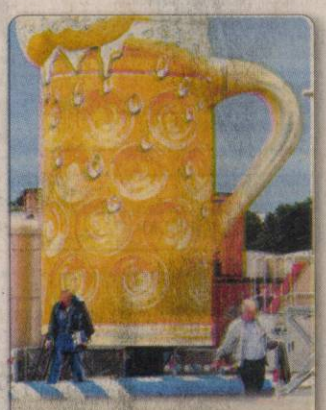

Nemţii se pregătesc deja de Frestivalul Oktoberfest care se va deschide pe 20 septembrie, la Munchen. Un litru de bere va costa între 7,80 şi 8,30 euro. (Foto: EPA)

BACALAUREAT
Bac-ul de toamnă se ţine în două centre /p. 5

TALERE SKEET
Lucia Mihalache a ocupat locul 10 la J. O., ratând calificarea în finală /p. 13

POLITIC
Vicepreşedintele PNL, Norica Nicolai, nu candidează la Arad /p. 6

EVENIMENT
Captură de anabolizante la Vârşand /p. 12

Astăzi: 170 locuri de muncă /p. 21

JURNAL ARĂDEAN

E-MAIL:
redactia.jurnalaradean@informmedia.ro
adevaruldearad@informmedia.ro

publicitate.jurnalaradean@informmedia.ro
publicitate.adevaruldearad@informmedia.ro

FONDAT 1989
APARE LA ARAD

☎ 0257/281.802

Anul XX, nr. 5514
24 pagini + Supliment TV • 90 bani

Vineri
15 august 2008

Vreme frumoasă, cer senin, soare.

37°C

Dimineaţa | La prânz | Seara

Suntem exemplu

Washington (MF) - Condoleezza Rice, dă România ca exemplu de soluţionare paşnică a tensiunilor etnice. Şefa diplomaţiei americane s-a referit la disputa latentă privind Transilvania, îngropată prin opţiunea pro-europeană comună a celor două ţări. /p. 7

Supliment TV

Astăzi apare suplimentul Programe TV pentru perioada 16 - 22 august 2008. Se distribuie gratuit.

Problemă rezolvată

Arad (L.S.) - UTA a rezolvat problema financiară cu Steaua (banii pentru Zaharia) şi ieri s-a înscris în campionat. Ionel Danciar a fost la FRF, a făcut şi unsprezece legitimări, iar „Bătrâna Doamnă" poate începe campionatul. Din păcate, jucătorii trebuie să mai aştepte după restanţele financiare. / p. 15

LOTO - EXTRAGEREA DIN 14 AUGUST 2008

5/40	5	7	30	40	33	1	
JOKER	24	15	35	45	21	+	17

Sursa: Compania Naţională Loteria Română S.A.

6 422225 000018

JURNAL ARĂDEAN
Arad, Str. Poetului Nr. 1C
0257-281802

Super-doamnele anului

Cele mai multe dintre româncele de succes provin din mediul de afaceri, fie că au propriul business, fie că deţin funcţii de top management.

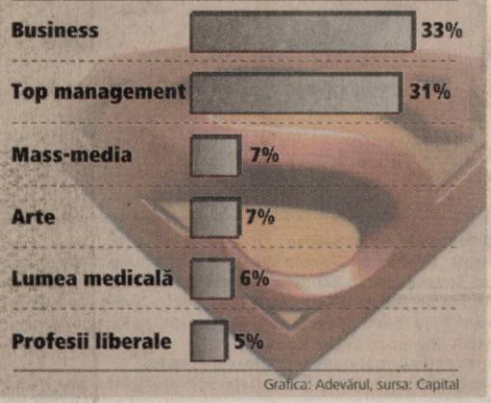

Grafica: Adevărul, sursa: Capital

Furtuna poate bate canicula

■ Autorităţile locale sunt pregătite ca în caz de furtună, să împiedice inundarea oraşului.

ADRIANA BARBU
adriana.barbu@informmedia.ro

Arad - După caniculă vine vremea rea, dar autorităţile arădene susţin că au luat toate măsurile pentru ca evenimentele de vinerea trecută să nu se mai repete. Cei de la Inspectoratul pentru Situaţii de Urgenţă, care au intervenit prompt atunci, sunt şi acum pregătiţi. „Suntem pregătiţi să intervenim cu toate autospecialele şi mijloacele de intervenţie, iar în condiţiile în care amploarea fenomenelor va depăşi capacitatea de intervenţie proprie, putem solicita sprijinul Primăriei Arad pentru suplimentarea cu încă patru motopompe. Dacă situaţia o impune, ISU Arad poate mobiliza, în decurs de 90 de minute, încă 50 de subofiţeri", susţine lt. col Dan Paicu.

Deşi nu a fost dat încă cod galben de furtună (vineri e cod galben şi portocaliu de caniculă, iar spre seară sunt posibile înnorări şi averse de ploaie, sâmbătă temperatura va scădea cu până la 10 grade, fiind posibile descărcări electrice, averse şi grindină), autorităţile au decis deja mobilizarea. Subprefectul Levente Horvath le-a transmis primarilor faptul că astăzi indicele de confort termic va fi depăşit şi că sâmbătă se pot aştepta la furtună şi le-a cerut să fie operativi şi să asigure permamenţa, sub ameninţarea sancţiunilor. Directorului ANIF a fost solicitat ca la prima ploaie să închidă pompele de pe Mureşel, în timp ce Primaria Arad zice că e pregătită, dar că responsabilitatea e a celor de la Apă-Canal.

Poliţişti suspectaţi de crimă

■ Doi poliţişti din Şicula sunt suspectaţi că ar fi omorât în bătaie un bătrân de 75 de ani.

Chereluş (I.C.) - Întâmplare şocantă în satul Chereluş, acolo unde doi poliţişti au fost văzuţi de mai mulţi martori cum au intrat cu forţa în casa unui bătrân suspectat că ar fi furat o bicicletă. Vecinii care au asistat la întreaga scenă povestesc cum bătrânul a fost târât afară din casa sa de cei doi poliţişti şi legat cu cătuşele de o bancă, oamenii legii începând să-l lovească cu brutalitate. Oamenii spun că după ce l-au bătut poliţiştii au sunat după o ambulanţă care a venit şi l-a dus pe bărbat la spitalul din Mocrea. Acolo în loc să primească primul ajutor medicii l-au sedat iar a doua zi aceştia au spus familiei că bătrânul va muri şi că poate să îl ia acasă.

„Poliţiştii sunt cercetaţi pentru violare de domiciliu, loviri şi alte violenţe cauzatoare de moarte şi lipsire de libertate", a declarat Cristian Lazăr, procurorul de caz. Nici cadrele medicale de la Mocrea care s-au ocupat de victimă nu scapă necercetate, acestea fiind acuzate de lipsire de libertate. /p. 12

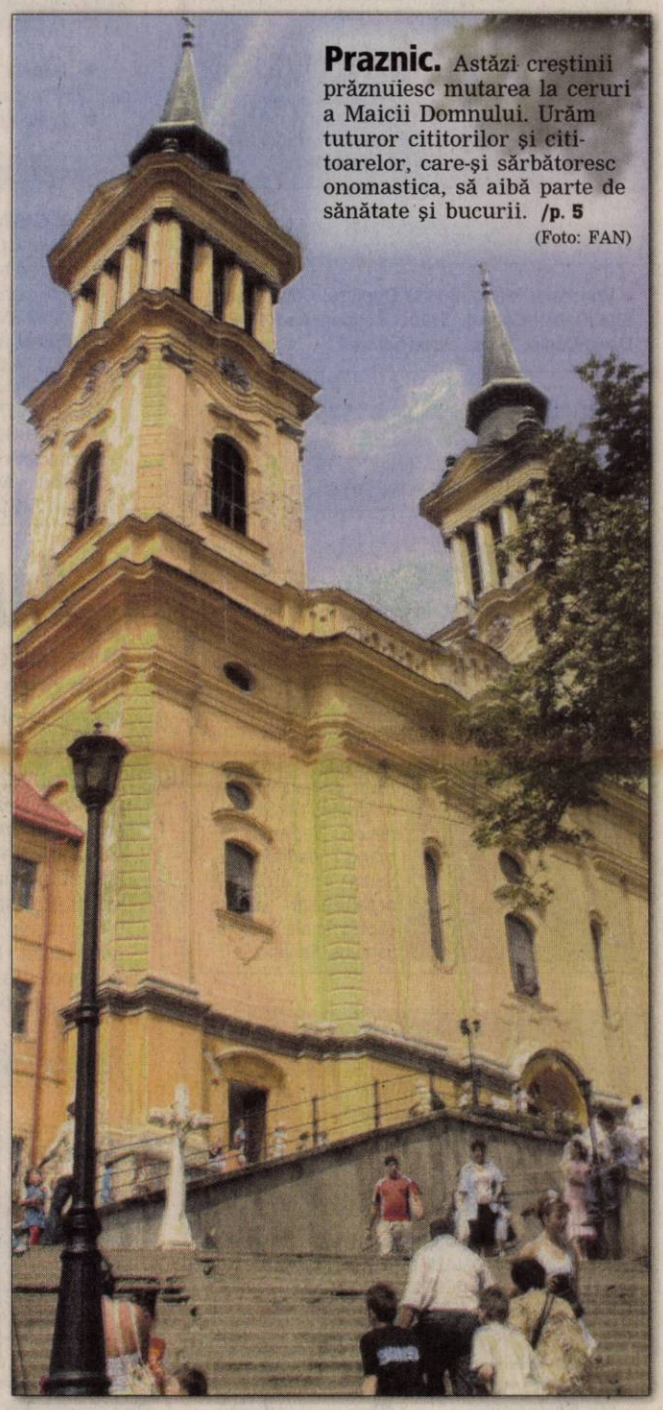

Praznic. Astăzi creştinii prăznuiesc mutarea la ceruri a Maicii Domnului. Urăm tuturor cititorilor şi cititoarelor, care-şi sărbătoresc onomastica, să aibă parte de sănătate şi bucurii. /p. 5

(Foto: FAN)

Alimente nesănătoase

Bucureşti (D.D.) - Ministerul Sănătăţii a publicat lista alimentelor care nu vor mai fi comercializate în şcoli şi grădiniţe, potrivit recomandărilor specialiştilor în nutriţie. Printre acestea, se numără: hamburgerii, pizza, preparate de patiserie, cartofi prăjiţi, mezeluri grase, chips-uri, covrigei, sticks-uri, snacks-uri, alune şi seminţe sărate, prăjituri, bomboane, acadele şi sucuri carbogazoase. /p. 9

Daniela Dodean, senzaţională! La Jocurile Olimpice de la Beijing, arădeanca Daniela Dodean a contribuit decisiv, ieri, la victoria cu Polonia, scor 3-2 şi la calificarea dramatică a echipei feminine de tenis de masă a României în turneul pentru medaliile de bronz. Primul adversar al „tricolorelor" va fi echipa SUA. /p. 13

(Foto: EPA)

Blocuri noi

Arad (A.B.) - Veşti bune pentru Arad: Guvernul a aprobat indicatorii tehnico-economici pentru realizarea a încă patru blocuri ANL în Micălaca, lângă Selgros, acolo unde din septembrie 2007 a început ridicarea primelor patru blocuri de gen (128 de locuinţe). Terenul a fost predat de primărie celor de la ANL, iar acum nu mai rămâne decât să se dea banii şi startul la lucrări. /p. 3

REMEMBER

15 august

1600 S-a născut Paul Hallman, compozitor (m. 1650)
1714 Constantin Brîncoveanu şi cei patru fii ai săi au fost decapitaţi la Constantinopol
1769 S-a născut Napoleon Bonaparte, împărat al Franţei (m. 1821)
1771 S-a născut prozatorul Sir Walter Scott (m. 1832)
1888 A apărut, la Bucureşti, cotidianul „Adevărul"
1896 S-a născut regizorul de teatru şi film Sică Alexandrescu (m. 1973)
1917 A murit Ecaterina Teodoroiu, eroină a Primului Război Mondial
1926 A încetat din viaţă actorul Rudolph Valentino (n. 1895)
1932 A murit generalul Traian Moşoiu

Rudolph Valentino

1936 A încetat din viaţă Grazia Deledda, prozatoare
1967 A încetat din viaţă pictorul René Magritte (n. 1898)
1969 Se deschide festivalul Woodstock
1972 S-a născut Ben Affleck, actor american
1992 A murit cântăreaţa şi actriţa Anda Călugăreanu
1996 A încetat din viaţă dirijorul şi compozitorul Sergiu Celibidache

BINE AŢI VENIT!

• Vrînceanu Mario, Burcsa Dumitru, Covaci Ioan, Bun Daniel-Codruţ, Szabo Bogdan-Andrei, Raţ David-Daniel, Ruzsa David-Samuel.

AU PLECAT DINTRE NOI

Hai Adam (n.1925), Bilous Teodor (n.1918), Suciu Olga (n.1929), Fiştioc Vergil (n.1924).

ÎNTRERUPERI DE CURENT

• **Sâmbătă, 16 august. În judeţ:** h 9-16: Şimand - parţial.

PIEŢE, TÂRGURI

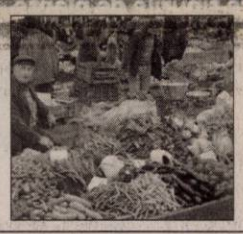

• **Astăzi** este zi de piaţă la Ineu, Lipova, Covăsânţ, Mişca, Moneasa, Şepreuş, Şimand, Vladimirescu, Şeitin. Tot astăzi se organizează târguri săptămânale la Ineu, Şepreuş, Şimand.

TELEFOANE UTILE

☎ **INFORMAŢII TELEFONICE:** 1931; ☎ **ROBOT:** 1958; ☎ **APEL UNIC DE URGENŢĂ** (SALVARE, POLIŢIE; Pompieri): 112; ☎ **PRIMĂRIA MUNICIPIULUI ARAD:** Program de relaţii cu publicul (camera 5) luni-vineri între orele 8-20. Tel.: 0257/284.744; tel. centrală: 0257/281.850; ☎ **S.C. E.ON GAZ ROMÂNIA** - Sucursala Arad - Dispecerat şi intervenţie telefon: 0257/218.928; 0257/256.928; 0357/403.388; ☎ **DERANJAMENTE CURENT ELECTRIC:** 0257/235.991; 1929; 0257/235.881; ☎ **INFORMAŢII CFR:** 0257/231.777; ☎ **PROTECŢIA CONSUMATORULUI:** B-dul Revoluţiei, nr. 50. Telefon: 0257/257.049; ☎ **GOSPODĂRIREA COMUNALĂ ARAD S.A.:** 0257/270.352; 0729-009.033; 0257/270.352; ☎ **POLIŢIA DE FRONTIERĂ:** 1959.

UNDE MERGEM în Arad

CINEMA

DACIA

• **Marele Stan** (SUA), orele 11; 14; 17; 20.

ARTA

• **Indiana Jones şi regatul craniului** (SUA) orele 15; 17,30; 20.

SĂRBĂTORI CÂMPENEŞTI

• „Nedeia almăşană" (în zilele de 16-17 august, la Almaş)
• „Zilele satului Ţipar (ediţia I, în zilele de 16-17 august, la Ţipar)

EXPOZIŢII

• Sala Clio (str. Horea, nr. 10): Expoziţia de pictură „Salonul de vară" a cenaclului „Ion Andreescu" Arad (9-17) • Complexul Muzeal Arad (Palatul Cultural, Piaţa G. Enescu 1): Expoziţie temporară „Arta vitaliului & Vitralii pictate prin încălzire; Expoziţii permanente: Istorie, Ştiinţele naturii (orele 9-17) • Galeria Alfa: Expoziţia „Interior stone work" de Julian & Ronald Chiu

SĂNĂTATE

• **CABINET GINECOLOGIC:** Arad, B-dul Decebal nr. 11 (lângă Hotel Aradul). CONSULTAŢII GRATUITE LA PERSOANE ASIGURATE. Programări telefon: 0729.823.522; 0723.643.581. • **MEDLINE SERVICE** - injecţii, pansamente, perfuzii, recoltări analize la domiciliu, 7 zile din 7. Tel. 0257.338.578; 0728.285.762; 0728.285.760. • **SPITALUL CLINIC JUDEŢEAN** are noi numere de telefon: 220.000; 220.001; 220.002; 220.003. • **URGENŢE STOMATOLOGICE:** Cabinetul de pe B-dul Decebal nr. 14 (vis a vis de Casa Armatei) are program NON-STOP. Tel. 0257.280.179; 0770.617.852 (nocturn). • **S.C. LABORMED MICLEA S.R.L.,** LABORATOR ACREDITAT ISO 15189, efectuează analize medicale în contract cu CAS Arad şi Casa OPSNAJ (gratuit) pe tot parcursul lunii, str. Andrei Mureşanu nr. 16. Telefon 228.855, B-dul Revoluţiei 12/18, telefon 228.089.

HOROSCOP

BERBEC
Dacă plecaţi într-o călătorie, puteţi fi optimist, o să vă meargă bine. Relaţiile cu prietenii sunt foarte bune. Vă recomandăm să fiţi mai atent cu o persoană mai în vârstă.

TAUR
Azi s-ar putea să aveţi probleme la serviciu, din cauza nervozităţii. Faceţi-vă treaba, şeful e cu ochii pe dumneavoastră! Nu vă ocupaţi de afaceri, şi fiţi delicat cu persoana iubită!

GEMENI
Un prieten vă ajută să clarificaţi o neînţelegere cu partenerul de viaţă. Vă recomandăm să nu investiţi în afaceri riscante.

RAC
Evitaţi să vă faceţi un program strict! Vă recomandăm să nu fiţi prea autoritar cu cei din jur, pentru că riscaţi să-i jigniţi.

LEU
De dimineaţă sunteţi plin de energie şi reuşiţi să terminaţi o treabă începută mai demult. Vă sfătuim să nu refuzaţi o afacere.

FECIOARA
Aveţi o zi agitată, din cauza problemelor de serviciu. Vă recomandăm să vă temperaţi orgoliul şi să acceptaţi ajutorul colegilor.

BALANŢA
Vă sfătuim să fiţi prudent. S-ar putea să fiţi nemulţumit de atitudinea celor din jur şi riscaţi să deveniţi impulsiv.

SCORPION
Vă recomandăm să vă organizaţi timpul şi să nu vă agitaţi fără rost. Fiţi mai afectuos cu persoana iubită!

SĂGETĂTOR
Vă recomandăm să vă rezolvaţi problemele în prima parte a zilei, când sunteţi în formă. Simţiţi o puternică nevoie de libertate, care vă poate izola. Fiţi atent cu persoana iubită!

CAPRICORN
Aveţi ocazia să faceţi schimbări în relaţiile sentimentale. Este posibil să cunoaşteţi o persoană de sex opus, de care vă veţi simţi atras. Ţineţi cont de sfaturile unui prieten.

VĂRSĂTOR
Dimineaţa vă enervaţi la serviciu, din cauza unei femei mai în vârstă. Vă recomandăm să evitaţi orice fel de speculaţii şi să nu vă lăsaţi provocat la ceartă de o persoană invidioasă.

PEŞTI
Neînţelegerile cu un partener de afaceri ar putea să degenereze într-o ceartă. Riscaţi să ajungeţi la ruperea relaţiilor. Vă sfătuim să rămâneţi calm şi să clarificaţi situaţia cât mai repede.

„Jurnal arădean" vă ascultă

■ La telefonul 280.943, între orele 10.00-13.00, redactorul nostru vă stă la dispoziţie.

Arad (C.A.) - **Els Gheorghe** din Arad, domiciliat pe strada Poetului, la numărul 50: „Acum vreo două luni de zile au turnat asfalt pe trotuare şi au lăsat în dreptul casei mele circa 20 de centimetri neacoperit. Pur şi simplu nu mai pot intra cu maşina în curte. Am pus eu acolo nişte nisip, dar la fiecare ploaie acesta se spală şi îmi intră în curte". Cititorul nostru a mai reclamat şi faptul că mai nou, în faţa locuinţei a fost amenajată staţia de autobuz, fără însă ca cineva să monteze şi un coş de gunoi acolo. „E un dezastru câtă mizerie se adună", a precizat acesta.

Lupaşcu Sandu din Arad va împlini în luna decembrie a acestui an 59 de ani şi are 40 de ani vechime în muncă, din care 13 în grupa a II-a. Doreşte să ştie dacă se poate pensiona anticipat.

„Domnia sa se poate pensiona anticipat la împlinirea vârstei de 59 de ani şi 11 luni, având stagiu de cotizare mai mare de 34 de ani. În plus, trecerea la pensionarea pentru limită de vârstă se poate face la 62 de ani şi cinci luni, datorită încadrării în grupa a doua de muncă pentru 13 ani", ne-au declarat reprezentanţii Casei Judeţene de Pensii.

O tânără mămică din judeţul Arad doreşte să ştie ce acte trebuie să depună şi unde dacă doreşte reluarea activităţii înainte de termenul legal de doi ani.

„Dânsa trebuie să depună o cerere la sediul Direcţiei Muncii prin care să anunţe data de la care reîncepe lucrul şi să solicite acordarea stimulentului prevăzut de lege", a explicat directorul Direcţiei Muncii, Daniela Bătrân.

CURS VALUTAR

Astăzi

Denumirea Valutei	BNR	BCR		BRD		San Paolo IMI BANK		Banca Românească		Banca Romexterra		Alpha Bank		Casa Schimb LUXOR	
		C	V	C	V	C	V	C	V	C	V	C	V	C	V
Euro	3,53	3,51	3,60	3,50	3,61	3,52	3,57	3,52	3,62	3,52	3,58	3,49	3,58	3,50	3,54
Dolar SUA	2,37	2,32	2,42	2,32	2,41	2,34	2,39	2,33	2,42	2,34	2,41	2,32	2,42	2,33	2,38
Forint	0,0149	0,0150	0,0160	0,0140	0,0160	0,0151	0,0160	-	-	0,0150	0,0158	-	-	0,0150	0,0153
Gram aur	62,88	53,45													

Biserica ortodoxă
Adormirea Maicii Domnului (Dezlegare la peşte)

Biserica romano - catolică
Adormirea Maicii Domnului; Sf. Tarciziu, m.

Biserica greco - catolică
Adormirea Maicii Domnului

Ziua precedentă

Arad	33°C
Lipova	32°C
Chişineu-Criş	31°C
Săvârşin	34°C
Sebiş	33°C

Umiditate: 38%
Presiune: 101 KPA
Precipitaţii: 0%
Vânt: 11 km/h
Direcţie vânt: S

Prognoza meteo pentru astăzi:

Temperaturile se vor situa între 23 şi 37 grade. Vântul va sufla cu 24 km/h, dinspre SSE.

VREMEA

http://meteo.aradon.ro
Prognoza meteo pentru Arad

Soarele răsare: 6:33
Soarele apune: 20:45

Fazele lunii:

01.08 8.08 17.08 24.08

Prognoza meteo pentru 3 zile:

Temperaturile minime vor fi cuprinse între 11 şi 23 grade, iar cele maxime între 24 şi 37 grade.

Temp. minime: 11 la 23°C
Temp. maxime: 24 la 37°C

vineri
Însorit
Min.: 23°C
Max.: 37°C

sâmbătă
Averse ploaie
Min.: 11°C
Max.: 24°C

duminică
Parţial noros
Min.: 11°C
Max.: 28°C

luni
Parţial noros
Min.: 16°C
Max.: 30°C

JURNAL ARĂDEAN
Str. Poetului nr. 1C, Arad
Auditat de BRAT

Director editor: Mircea Ţîşcă (8465)
Secretariat: 281802 (centrala), fax - 280655
Şef departament difuzare: **Carmen Csordas** - 281797
Şef departament vânzări: **Loredana Păun** (8464)
Marea publicitate: 280943
Mica publicitate: 210775
Tiparul executat la: SC Inform Media SRL, Calea Torontalului, DN 6, km 5,7, Timişoara

Redactor şef: Doru Sava (8418) **Responsabil de număr: Daniel Scridon**
Secretar general de redacţie: Gabriela Groza (8417) **Departamente: Eveniment: Cosmin Mihuţa** (8411), Adriana Barbu (8410), Lucian Şerban (8412), Margareta Szegö (8403); **Politic: Simion Todoca** (8425); **Economic:** Andreea Pintea (8419); **Cultură, Învăţământ: Vasile Filip** (8428), Vasile Sărăndan (8401) ; **Social: Tristan Mihuţa** (8431), Diana Duţu (8429); **Judeţ: Doru Sinaci** (8446) **Sport: Daniel Scridon** (8427), Adrian Hărţău (8433), Leonard Sfâra (8434) ; **Foto: Ştefan Matyaş** (8402); **Tehnoredactare:** Ghizela Şerban (8452), Ramona Vidulescu (8451), Cristi Ciulei (8450); **Designer:** Evelyn Kovago.
REDACŢIE : tel. 281802 (centrala); fax 280655, 281797; e-mail:redactia.jurnalaradean@informmedia.ro, adevaruldearad@informmedia.ro, publicitate.jurnalaradean@informmedia.ro, publicitate.adevarul@informmedia.ro

PE SCURT

• **Pe 15 septembrie.** Pe 15 septembrie sensul de circulaţie de pe strada Unirii se va inversa, odată cu darea în funcţiune a străzii create în vecinătatea Teatrului Ioan Slavici (se va urca de pe strada Mihai Eminescu până la intersecţia cu strada Decebal). Viceprimarul Ovidiu Marian susţine şi faptul că traversările liniilor de tramvai din zona Podgoria vor fi finalizate până cel mult pe 15 septembrie. Lucrările din zona UTA vor dura încă cel puţin o lună şi jumătate, acestea urmând a fi finalizate cel mai repede în octombrie.

Restructurări la ICIM

Arad (A.B.)- Noul acţionar de la ICIM vrea deja restructurări la societate. Grupul Izometal Confort Timişoara, care a achiziţionat 33% din acţiunile ICIM, şi-a propus să facă câteva schimbări în cadrul unităţii. Georgică Cornu, proprietarul firmei timişorene, pare dispus, potrivit declaraţiilor menţionate pe agenţiile de ştiri, să facă restructurări la ICIM şi modificări la nivelul managementului, lucru pe care l-a discutat şi cu ceilalţi acţionari de aici.

Datoare la Primărie

Arad (A.B.) - Încă trei asociaţii de proprietari au fost depistate ca având datorii la bugetul local. Pentru cele trei asociaţii au fost deja emise acte administrativ fiscale privind creanţele datorate bugetului local. Este vorba de asociaţia de proprietari Bl. 731 scara A, de pe strada Felix, de asociaţia de proprietari Bl V3-4, de pe strada 6 Vânători şi de asociaţia de la Bl N 1-6, din piaţa Bujac. Actele administrative pot fi consultate de titularii acestora la sediul organului fiscal emitent.

Prezentele acte administrativ fiscale se consideră oricum comunicate în termen de 15 zile de la data de 12 august.

Medalii pentru pompieri (Foto: FAN)

Pompieri pe podium

Lugoj (I.C.) - În perioada 6-8 august, la Lugoj, s-a desfăşurat faza zonală a concursurilor profesionale destinate pompierilor militari, la care a participat şi Lotul Inspectoratului pentru Situaţii de Urgenţă „Vasile Goldiş" al Judeţului Arad. La prima probă, desfăşurarea pentru intervenţie cu motopompa, echipajul arădean s-a clasat pe prima poziţie, reuşind să surclaseze campiona naţională din 2007, ISU Timiş. Şi următoarele două probe au adus arădenilor locuri pe podium, locul III la scara de fereastră şi locul al II- lea la pista cu obstacole. În clasamentul general, lotul condus de căpitanul Kristian Pabin s-a clasat pe locul al III lea, cu un total de 333,03 secunde, calificându-se pentru faza naţională, care va avea loc la Călăraşi, în perioada 1-4 septembrie.

O duzină de arădeni fără permis de conducere

Arad (I.C.) - În doar două ore, rutieriştii arădeni au lăsat fără carnet 12 şoferi români şi străini într-o acţiune desfăşurată miercuri seara pe DN 7, între Arad şi Nădlac. Toate permisele au fost reţinute pentru depăşire neregulamentară. Astfel, miercuri, între ora 17,00 şi 19,00, agenţii rutieri au împânzit drumul ce duce spre Nădlac într-o acţiune de prevenire. Printre cei care au rămas fără permise au fost şi şoferi care efectuau transporturi de mărfuri sau de persoane. Nici mopediştii nu au fost uitaţi de rutieriştii în această acţiune. Au fost sancţionaţi mopediştii care nu purtau casca de protecţie omologată sau care nu deţineau RCA-ul. „Poliţia Rutieră le-a adus la cunoştinţă conducătorilor auto că depăşirile neregulamentare, viteza excesivă şi oboseala la volan duc la adevărate tragedii pe drumurile naţionale. Prin aceste acţiuni, Poliţia Rutieră doreşte să prevină astfel de întâmplări nefericite", a declarat subinspectorul Răzvan Meszar din cadrul Poliţiei Rutiere Arad.

Poliţia Rutieră va continua să organizeze astfel de acţiuni pe drumurile naţionale (Foto: I. C.)

Încă 4 blocuri ANL în Micălaca

■ **Guvernul a aprobat joi indicatorii tehnico-economici pentru patru noi blocuri ANL în Micălaca.**

Arad (A.B.)- Veşti bune pentru Arad de la Guvern, care a aprobat în şedinţa de joi indicatorii tehnico-economici pentru realizarea, în cadrul Programului de construcţii de locuinţe pentru tineret, destinate închirierii, derulat de ANL, a unui număr total de 861 obiective de investiţii, printre care se numără şi peste 100 de locuinţe pentru municipiul nostru.

Noi avem studiu făcut pentru toate cele 8 blocuri ANL

CORINA DRĂGHICI

Potrivit premierului Călin Popescu Tăriceanu „locuinţele vor fi construite în judeţele Arad, Bacău, Covasna, Hunedoara, Mureş, Neamţ, Suceava, Teleorman, Vrancea", iar terenurile pentru construirea acestora au fost puse deja la dispoziţia ANL de către consiliile locale. Programul se adresează tinerilor sub 35 de ani, care nu au resurse financiare suficiente pentru a-şi închiria sau achiziţiona o locuinţă în condiţiile pieţei.

Tot în Micălaca

Cele patru blocuri a căror indicatori au fost aprobaţi acum vor fi ridicate tot în Micălaca (în vecinătatea supermarketului Selgros), acolo unde ANL ridică în acest moment patru blocuri de acest tip. Lucrările la primele patru blocuri ANL din zonă (128 de apartamente) au început în septembrie anul trecut, iar termenul de execuţie a locuinţelor a fost stabilit la doi ani. „Noi avem studiul făcut pentru toate cele opt blocuri ANL din Micălaca. Hotărârea de Guvern de acum este încă în pas înainte în realizarea acestui complex de locuinţe. Datorită hotărârii de acum, noi putem include în buget sumele de bani necesare lucrărilor pe care trebuie să le execute Primăria Arad - infrastructura şi utilităţile", ne-a declarat Corina Drăghici. Aprobarea indicatorilor tehnico-economici nu înseamnă însă alocarea banilor, ci doar fixarea sumelor şi a altor date care au legătură cu ridicarea celor patru noi blocuri ANL în Micălaca.

Guvernul a aprobat ridicarea a încă patru blocuri ANL (Foto: Şt. Matyaş)

Hotel în locul istoriei

Hălmagiu (A.B.) - O clădire plină de istorie va deveni hotel. Este vorba de clădirea în care a fost arestat Avram Iancu şi însoţitorii săi în 1849 şi care va fi transformată într-un hotel. la parterul clădirii, proprietarul vrea să înfiinţeze o discotecă. Imobilul este situat în centrul localităţii Hălmagiu, în vecinătatea primăriei şi a parcului în care se află statuia lui Avram Iancu. În 1992 aici a fost descoperită o placă comemorativă.

Clădirea care va suferi transformări interioare a fost în proprietatea mai multor persoane din localitate, iar acum aparţine primarului comunei Vârfurile, Radu Giurgelea, care şi-a propus să realizeze aici un hotel. În prezent, imobilul se degradează pe zi ce trece.

Închis la prima ploaie

Arad (A.B.)- Pompele care livrează apa de pe canalul Mureşel spre unguri vor fi închise la prima ploaie mai serioasă care se va abate asupra Aradului. Decizia a fost luată de Prefectură şi comunicată directorului ANIF, Gheorghe Pele, după ploaia care a înecat Aradul şi după scandalul care i-a urmat. Pentru parte din problemele cauzate de ploaie, preşedintele CJA a dat vina pe reacţia întârziată a directorului ANIF. „I-am cerut directorului să-mi prezinte explicaţii în scris. Gheorghe Pele a indicat faptul că la ora 11.15, când a fost sunat, a dispus închiderea pompelor", ne-a declarat subprefectul. Levente Horvath a punctat însă faptul că a dat dispoziţie să se închidă pompele de pe Mureşel „cum începe ploaia". Totuşi, subprefectul este conştient de faptul că, şi cu pompele oprite, Mureşelul nu va putea absorbi întreaga apă în cazul unei ploi torenţiale, iar vina o poartă faptul că Mureşelul nu a mai fost decolmatat de ani de zile. Primăria susţine că după ploaia de vineri a trecut la decolmatarea canalelor.

Cât priveşte judeţul, primarii şi viceprimarii din judeţ s-au întâlnit ieri cu suprefectul care le-a cerut să fie pregătiţi atât pentru canicula de vineri, cât şi pentru posibila furtuna de sâmbătă.

RECLAMĂ

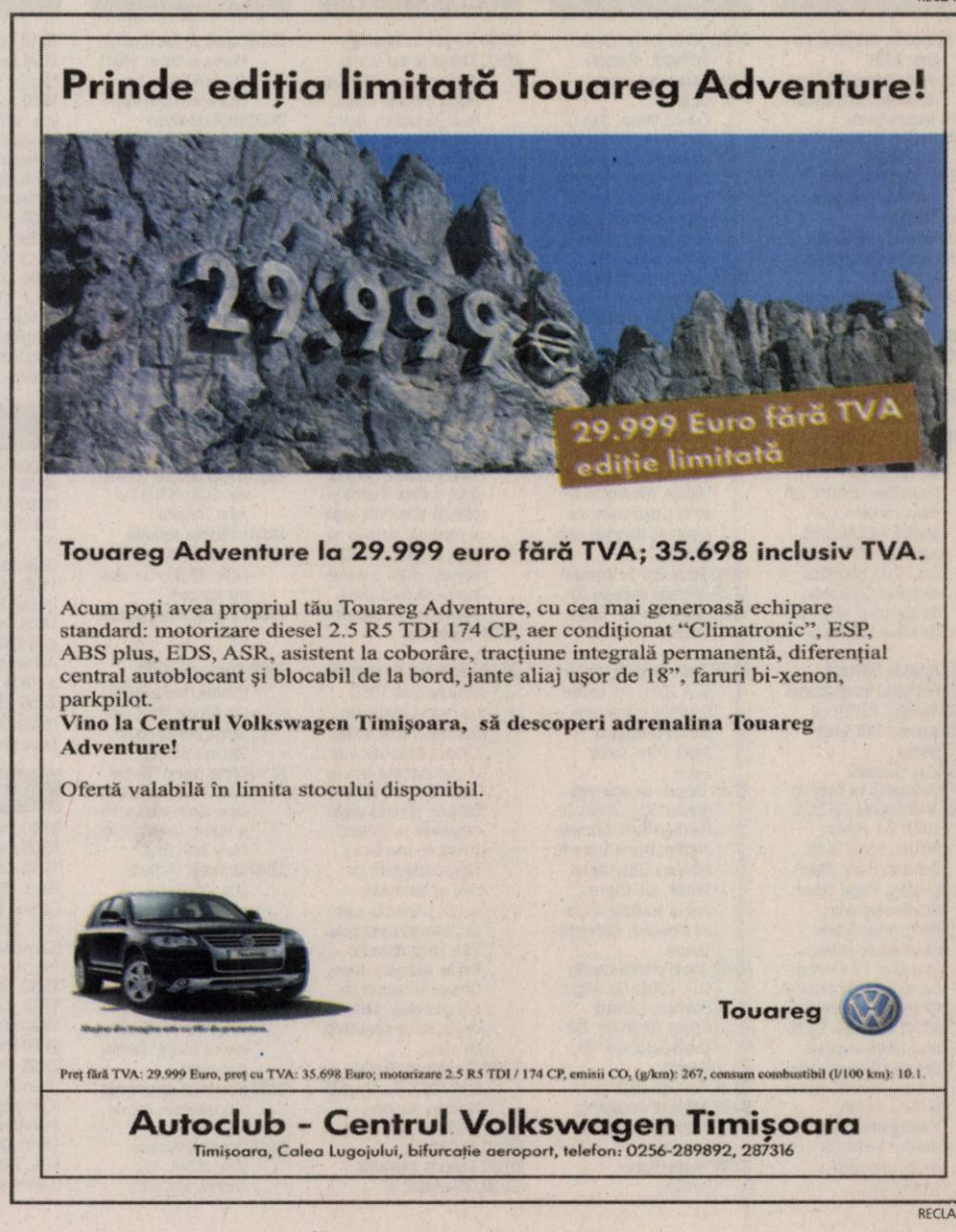

RECLAMĂ

PE SCURT

• **Inspecţia Muncii.** Inspecţia Muncii verifică dacă angajatorii respectă prevederile legale prin care sunt obligaţi să ia măsuri pentru menţinerea stării de sănătate a salariaţilor în perioadele cu temperaturi extreme, meteorologii anunţând pentru joi şi vineri temperaturi de până la 38 de grade. Potrivit O.U. nr. 99/2000, temperaturi extreme sunt cele care depăşesc 37 de grade Celsius sau care, corelate cu condiţii de umiditate mare, pot fi echivalate cu acest nivel.

SUDOKU

Reguli:

În fiecare bloc sunt câteva cifre între 1 şi 9, stabilite dinainte. Acestea trebuie completate cu cifrele lipsă, în aşa fel încât fiecare număr să figureze o singură dată. De asemenea, cifrele de la 1 la 9 trebuie să figureze o singură dată atât pe rândurile orizontale cât şi pe coloanele verticale ale celor nouă blocuri luate împreună.

ÎNCEPĂTORI

9	4			8	7	6	1	3
3	7	5		4				
	6		2	3	9		7	
		1		5		2	3	
6	5	3	9		2			
4		9		7				
2			4			3	8	
5		6	3			7	9	4
8							6	

AVANSAŢI

			2	7		1	4	3
				1			6	2
		2				9		
3			9				7	
		9				6		
	2				1			5
		7				5		
8	9			4				
1	5	3		8	7			

Soluţia jocului din numărul precedent

ÎNCEPĂTORI

1	2	5	7	6	3	4	8	9
8	9	6	4	1	5	3	7	2
3	4	7	2	9	8	6	1	5
9	8	3	5	7	6	2	4	1
6	7	2	3	4	1	5	9	8
4	5	1	8	2	9	7	6	3
2	3	4	1	8	7	9	5	6
7	6	8	9	5	2	1	3	4
5	1	9	6	3	4	8	2	7

AVANSAŢI

1	4	5	2	3	8	6	9	7
2	9	6	1	5	7	8	3	4
7	8	3	6	4	9	1	5	2
6	7	8	9	2	3	5	4	1
3	2	4	7	1	5	9	6	8
5	1	9	8	6	4	7	2	3
4	5	7	3	9	1	2	8	6
9	6	1	4	8	2	3	7	5
8	3	2	5	7	6	4	1	9

Cuvinte norocoase!

Concursul „Cuvinte norocoase!" continuă. Completaţi toate integramele din perioada 4 august a.c. – 19 august a.c. şi trimiteţi-le, împreună cu un (singur) talon de concurs, pe care îl găsiţi alături, pe adresa Redacţiei (B-dul Revoluţiei nr. 81 sau str. Poetului nr. 1C), până în data de 27 august a.c. Plicurile cu cele 13 integrame completate şi talonul de concurs aferent, completat la toate rubricile, pot fi depuse şi direct la sediul redacţiei ziarului Jurnal arădean. În urma unei extrageri care va avea loc în data de 29 august a.c., cel mai norocos fidel al integramelor va câştiga un obiect de uz casnic. Extragerea va avea loc în prezenţa unei comisii. La acest concurs nu pot participa angajaţii Inform Media şi nici rudele acestora de gradele I şi II.

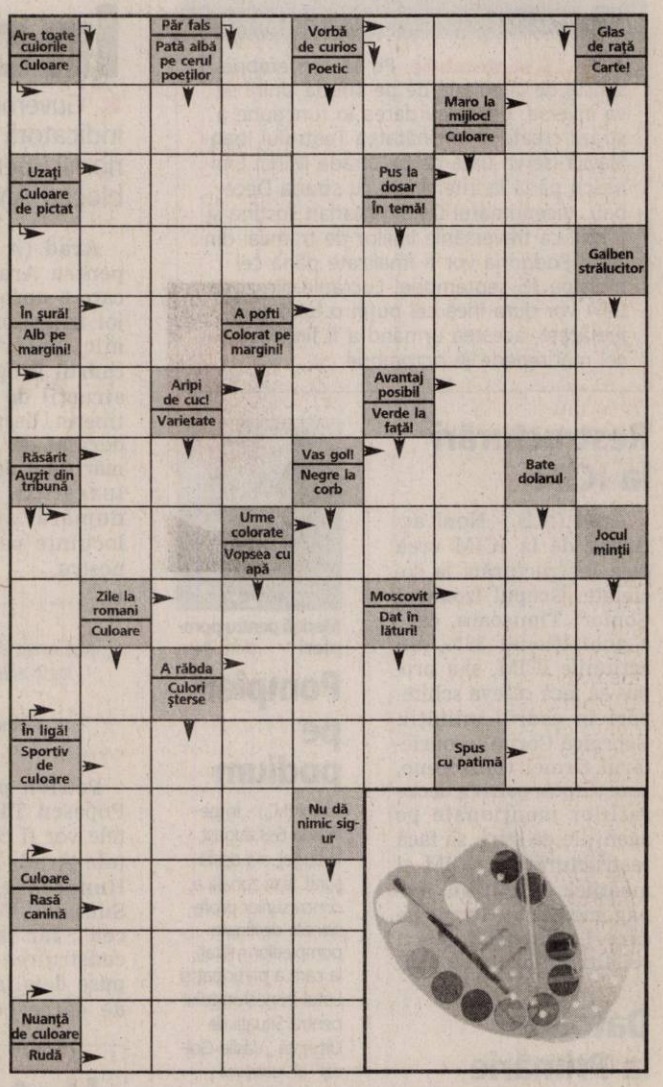

REŢETA ZILEI

Vinete coapte cu pui

Ingrediente: 1 vânătă mare, 100 g friptură de pui, tăiată subţire, 100 g caşcaval, 100 g şuncă, ulei de măsline, 50 g sos de roşii, oregano, sare, piper

Mod de preparare: Se spală vânata şi se curaţă coajă fâşii de 1 cm (zebră). Se taie pe lung în felii de 0,5 cm, se presară cu sare şi se lasă la scurs 10-15 minute. Se ia o tavă, se unge cu ulei, se dă drumul la broiler (grill). Se pun feliile de vânătă în tava, se unge fiecare felie cu ulei de măsline. Se dau la cuptor până sunt gata (10-15 minute), întorcându-se o dată. Se pot verifica cu furculiţa dacă sunt făcute. Se unge o tava pătrată 20 x 20 cm cu ulei. Se pune o felie de vânătă, se unge cu sos de roşii, se presară puţin oregano, se pune friptura; apoi felie de vânătă, sos de roşii, oregano, friptura, vânătă, caşcaval.

Se reia procedeul înlocuind puiul cu şunca şi caşcaval. Se dă la cuptor circa 10 minute până se topeşte caşcavalul. Poftă bună!

CITIRE APOMETRE

Vineri, 15 august. Zona Pasaj Micălaca - blocuri 40-48 Pasaj, Imaşului, Exterior, Byron; blocuri 102-150, cartier Micălaca 501-550, 151-200, 301-325, 551-585, 601-620, 701-734; Voinicilor, Ciobanului, Dreptăţii, Frăţiei, Vrancei, Stânjenel, Busuioc, Fluierului, cartierul Grădiste - B. Deleanu, P-ţa Carpaţi, Hortensia, Moraviei, I. Mureşan, V. Necula, Prunului, cartierul Bujac - Septimiu, Trotuşului, Herodot, Mimozei, zona Vlaicu-Bujac - T. Grozăvescu, Ghe. Groza, Slatinei, S. Bocu, Predeal, Fluturilor, cartierul Bujac - Dâmboviţei, Oborului, Ghiocelor, Lupeni, Craiovei, Lăcrămioarelor, Nufăr, T. Brediceanu, Dragoş Vodă, cartierul Pârneava - Ciorogariu cu soţ, Islazului, cartierul Drăgăşani - Mărgăritar, Remus, Putnei, Moşilor, Malul Mureşului, zona Calea Romanilor - 9 Mai, Romei, Eroul Necunoscut, Zrenjanin, Triumfului, Labirint, T. Şandor.

Soluţia integramei din numărul precedent: B – CAT – E – RARE – ROSI – LA – PARCE – FUSCEI – AR – SPUS – ALA – STAB – STAR – RN – FC – TH – VADRA – ROI – DIE – PRAZ – FETITA – RA – I – IAR – SET – UU – TE – RJ – P – ACONT – ASTE

Nume.....Prenume.....
Adresa.....
Tel.....Localitatea.....
Sunteţi abonat la **Jurnalul arădean**? DA ❑ NU ❑

PROGRAME TV

TVR 1

06:15 Jocurile Olimpice: Beijing 2008
06:15-7:54 Gimnastică feminin individual - finala
08:10 Repere Sacre
10:30 Jocurile Olimpice: Beijing 2008
10:30 – 12:30 Handbal: România – Angola
12:35 Pelerin
13:00 Jurnalul TVR Sport
13:30 Jocurile Olimpice: Beijing 2008
13:30-16:16 Natație - calificări
14:00-18:20 Atletism
15:45 – 17:15 Handbal feminin: Ungaria - Rusia
18:25 Închinări la Maica Domnului
19:00 Jurnalul TVR Sport Meteo Jurnalul TVR are un stil de prezentare dinamic, un decor modern şi o grafică îmbunătăţită. Jurnalul TVR 1 de la ora 19.00, prezentat de Mihai Constantin de luni până vineri şi de Mihai Rădulescu
20:10 Agenda Olimpică
20:20 Festivalul Internațional
22:00 Agenția PSYCH (s)
22:30 Jurnalul TVR Sport Meteo
23:00 Ziua Olimpică
00:10 Anatomia lui Grey (s)
01:40 Videodrome (SF SUA 1983) Cu: James Woods, Sonja Smits, Deborah Harry, Peter Dvorsky. Regia David Cronenberg. Max Renn, preşedintele canalului de televiziune Civic TV Channel 83, e mereu în căutare de programe care să-i aducă audienţă. Când unul dintre angajaţi decodează un program video care arată torturi şi crime, numit Videograme, Max decide că este ceea ce are nevoie pentru canalul său.

PRO TV

07:00 Ştirile ProTv Ce se întâmplă, doctore?
09:00 Omul care aduce cartea Criticul literar, Dan C. Mihailescu, realizatorul emisiunii "Omul care aduce cartea" prezintă în fiecare zi la Pro TV câteva cărţi alese din ultimele apariţii din spaţiul publicistic.
09:05 Schimbare extremă (s)
10:00 Poirot (r)
12:00 Tânăr şi neliniştit (r)
13:00 Ştirile Pro Tv
13:30 Arestat la domiciliu (r)
14:15 Intenţii criminale (thriller Canada, 2005)
16:00 Tânăr şi neliniştit (s) Cu zeci de premii, cu actori ce îşi trăiesc viaţa pe platourile de filmare, identificându-se cu personajele, cu căsătorii, divorţuri ca-n filmele.
17:00 Ştirile Pro Tv Vremea
17:45 Misterul chiriaşei (s)
19:00 Ştirile Pro Tv Sport Vremea
20:30 Casa de sticlă (thriller SUA 2001) Cu: Leelee Sobieski, Diane Lane, Stellan Skarsgard, Bruce Dern, Kathy Baker
22:45 Dincolo de aparenţe (thriller SUA, 2000) Cu: Harrison Ford, Michelle Pfeiffer, Diana Scarwid, Miranda Otto, James Remar, Joe Morton, Amber Valletta, Victoria Bidewell, Katherine Towne
01:00 Jocuri erotice (thriller SUA, 2001) Cu: Angie Everhart, Richard Grieco, Kevin Fry, Elizabeth Barondes, Ray Valenti
02:45 Casa de sticlă (r)
04:45 Misterul chiriaşei (r)
06:00 Schimbare extremă (reluare)
07:00 Happy Hour (reluare)

ANTENA 1

07:00 Hercule în Infern (r)
09:00 Chirița la Iași (comedie România 1987) Cu: Draga Olteanu Matei, Dem Rădulescu, Ileana Stana Ionescu, Ştefan Tapalagă, Cezara Dafinescu, Jean Constantin, Rodica Popescu Bitănescu, Marin Moraru.
11:00 Concurs interactiv
12:00 Miami Vice
13:00 Observator
13:45 Contrapunct (război SUA 1967) Cu: Charlton Heston
16:00 Observator
17:00 Hercule în labirintul minotaurului (aventuri SUA 1994) Cu: Kevin Sorbo, Anthony Quinn, Tawny Kitaen. Hercule duce o viaţă liniştită şi plăcută alături de soţia şi copiii săi şi nimic nu pare a-i lipsi. Cu toate acestea, după o vreme începe să ducă dorul aventurilor de demult.
19:00 Observator
20:30 Vânătoare de oameni (acţiune SUA 1993) Cu: Jean-Claude Van Damme, Yancy Butler. Chance Bordeaux este un marinar dur care îşi caută de lucru în New Orleans, un oraş unde necazurile se ţin lanţ. Poliţia nu mai face faţă problemelor cu care se confruntă oraşul şi anarhia pare să cuprindă metropola. Între timp, Natasha Binder ajunge în New Orleans cu scopul de a-şi găsi tatăl, care dispăruse de ceva timp de acasă.
22:30 Candyman (thriller SUA 1992) Cu: Virginia Madsen, Xander Berkeley, Tony Todd
00:30 La birou (s)
01:30 Concurs interactiv
02:30 Observator (r)

HBO

06:00 Carele de foc (Dramă, Marea Britanie, 1981) Cu: Ben Cross, Ian Charleson, Ian Holm
08:00 Viaţă de boem (Dramă, SUA, 2005) Cu: Rosario Dawson, Taye Diggs, Wilson Jermaine Heredia
10:15 Brigada tigrilor (Acţiune, Franţa, 2006) Cu: Clovis Cornillac, Edouard Baer
12:20 Pe platourile de filmare
12:50 Doamna din apă (Dramă, SUA, 2006) Cu: Paul Giamatti 14:35 Imagine: John Lennon (Documentar, SUA, 1988) Cu: John Lennon, Yoko Ono
16:20 Gașca nebună (Comedie, SUA, 2007) Cu: John Travolta
18:00 Întâlnirea perfectă (Comedie, Marea Britanie, 2008) Cu: Jeremy Hancock
19:30 Cinema, cinema, cinema
20:00 Bestia din suflet (Dramă, Italia, 2005) Cu: Alessio Boni, Giovanna Mezzogiorno, Stefania Rocca
22:00 Crime online (Thriller, SUA, 2008) Cu: Diane Lane, Colin Hanks, Billy Burke, Joseph Cross, Mary Beth Hurt.
23:40 Santinela (Acţiune, SUA, 2006) Cu: Michael Douglas, Kiefer Sutherland, Kim Basinger, David Rasche, Martin Donovan
01:25 Sybil (Dramă, SUA, 2007) Cu: Michael Fox, Jessica Lange, Tammy Blanchard
02:55 Marele jaf comunist (Documentar, România, 2004)
04:15 Cruciatul (Acţiune, SUA, 2004) Cu: Andrew McCarthy

TVR 2

10:10 Tonomatul de vacanţă 11:30 Jurnalul TVR 12:00 Miracole (s) 12:30 Carabinieri (s) 14:00 Jocurile Olimpice - Beijing 2008 14:00 – 15:30 Handbal (Feminin): Franţa – Norvegia 15:30 – 17:00 Volei (Feminin): Serbia – Italia 17:00 Curtea regală a Thailandei (r) 18:00 Models of the world 18:35 Jamie în Australia (doc.) 19:10 Vara la mare 20:00 Miracole (r) 20:30 Jurnalul TVR 21:10 Festival Callatis – 2008 22:55 Agenda olimpică (r) Ştiri de la Jocurile Olimpice Beijing 2008 23:10 Festival Callatis – 2008

AXN

06:00 Dispăruţi (s) 07:00 Divizia 08:00 The Amazing Race (s) 09:00 Alertă medicală 10:00 Sue Thomas 11:00 Divizia 12:00 The Amazing Race 13:00 Dispăruţi 14:00 Sue Thomas 15:00 Alertă medicală 16:00 Divizia 17:00 The Amazing Race 18:00 Fterworld 18:05 Dispăruţi 19:00 Sue Thomas 20:00 Alertă medicală 21:00 O iubire perfectă (Dramă, SUA, 2004) 22:50 CSI: New York - Criminaliştii 23:45 ReGenesis 00:40 O iubire perfectă (reluare)

CINEMAX

07:00 Traducătoarea (Thriller) 09:05 Cacealmaua (Comedie) 11:15 Cafeneaua vedetelor - Peter Bogdanovich 11:40 Când te îndrăgosteşti (Romantic) 13:25 Joc prelungit (Comedie) 15:00 Hollywood Top 10 - Filme cu taţi şi fiice 15:30 Scandalos (Comedie) 17:10 Cacealmaua (Comedie) 19:20 Joc prelungit (Comedie) 21:00 Printre gorile (Biografic) 23:05 Prietenii şi vecinii tăi (Dramă) 00:45 Repo Man (Comedie, SUA, 1984) 02:15 Maratonistul (Thriller SUA, 1976) 04:20 Cei 4400 (SF, SUA, 2006) 05:05 Te iubesc (Comedie, Rusia, 2004)

PRIMA TV

07:30 Ring Ring 09:00 Sport 09:05 Al şaptelea cer (s) 10:00 Rosamunde Pilcher: Preţul iubirii (r) 12:30 Levintza prezintă (r) 13:30 Umor din greşeală (s) 14:30 Dragoste şi putere (s) 15:00 Focus 15:30 Moartea unui magnat (mysterr, SUA) 17:30 Trăsniţi din N.A.T.O. (s) 18:00 Focus 18 19:30 Nimeni nu-i perfect (s) 20:00 Orange County (comedie) 22:00 Valul ucigaş (acţiune, SUA 1995) 00:00 Lost Naufragiaţii (s) 01:00 Focus (r) 02:00 Valul ucigaş (r) 04:00 Levintza prezinta (r) 04:30 Trăsniţi din NATO

PRO CINEMA

09:00 Batman (r) 09:30 Dădaca (r) 10:00 Joey (r) 10:30 Centura de castitate (r) 12:30 Teo (r) 13:45 La Bloc (r) 14:15 Regele Shaman (s) 14:45 Batman (s) 15:15 Ruleta destinului (r) 16:15 Zoom în 10 16:30 Cântând în ploaie (com.) 18:30 La Bloc (r) 19:00 Ruleta destinului (s) 20:00 La limita imposibilului (s) 21:00 Dădaca (s) 21:30 Joey (s) 22:00 Mad Max 3 (acţiune Australia, 1985) 00:15 Cartelul crimelor (s)

NAŢIONAL

08.00 Ochii negri (s) Maria este o tânără care trăieşte într-un sătuc şi are puteri curative, transmise din moşi strămoşi. Destinul i-l scoate în cale pe Alvaro, un bărbat melancolic, în căutarea iubirii adevărate. Cu timpul, Alvaro începe să simtă pentru Maria sentimentele pe care le caută 09.00 Indig Island (s) 10.00 Pitici de vară (s) 11.00 Stargate (r) 12.20 Uite cine câştigă 14.30 Sare şi piper 16.00 Acapulco Heat (s) 17.00 Rezident de Bucureşti 18.30 Ştiri Naţional TV 20.00 Pastila Vouă 20.15 Cei trei care au speriat Mexicul (f) 22.30 Azumi – Născută

ACASĂ

06:00 O lume a fiarelor (s) 07:00 Tărâmul pasiunii (s) 08:45 La Tormenta (s) 10:30 Suflete rănite (s) 11:30 Rebelde (s) 13:15 Lacrimi de iubire (s) 15:30 Luna fermecată (s) 16:25 Vremea de ACASĂ 16:30 Luna fermecată (s) 17:30 Poveştiri adevărate 18:30 Victoria (s) 19:30 Totul sau nimic (s) 20:30 Trădarea (s) 22:00 Poveştiri de noapte 22:30 Pe tocurile Evei (s) 23:30 Belissima (s) 00:30 Poveştiri adevărate (r) Vremea de ACASĂ 01:30 Lacrimi de iubire (r) 03:30 Poveştiri de noapte (r)

B1

06:30 Forţa presa (r) 07:00 710 (matinal) 10:00 Briefing (r) 11:00 Ne priveşte 12:00 Ştiri 13:05 Transpoerter Best Of (r) 13:30 Securitatea la Jocurile Olimpice 14:35 Videoclipuri 15:30 Vedetele se întreabă (r) 16:00 Misiune imposibilă (r) 17:00 PASUL FORTUNEI 19:00 6! VINE PRESA - Săptămâăna mondenă 20:00 CODUL LUI ORESTE 22:00 GONDOLA D'AMORE 23:30 CLUB ZONE 00:30 Taboo (r) 01:30 AUTENTIC TOP 02:30 Star Style

HALLMARK

12.00 Pasiune obsesivă (film). Dramă, SUA, 2001 14.00 Fiicele lui McLeod (s) Două surori (spontana şi îndrăzneaţa Tess şi reticenta şi încăpăţânata Claire) trăiesc bucuria de a se fi regăsit una pe alta, dar au de făcut faţă unei încercări dificile atunci când sunt nevoite să administreze o fermă în mijlocul Australiei. 15.00 Crimele din Midsomer (s) 17.00 Jordan (serial) 18.00 Un străin în familie (f) 20.00 Patrula de coastă (serial) 22.00 Apocalipsă nucleară (f). Dramă, SUA; 2006 20.00 Instinct ucigaş (f). Dramă, SUA, 2003

REALITATEA

11.00 Realitatea de la 11.00 13.00 Realitatea de la 13.00 Ştirile care te fac să înţelegi mai bine şi să afli mai multe despre ce se întâmplă în jurul tău. Cele mai importante evenimente din realitatea internă şi internaţională - politică, societate, sport, divertisment, meteo. 15.05 Fabrica 16.00 Deschide lumea 17.45 Editorii Realităţii 18.00 Realitatea de la 18.00 18.50 Realitatea zilei 20.00 Realitatea de la 20.00 20.05 Realitatea zilei 21.00 Realitatea de la 21.00 22.00 Realitatea te priveşte 00.00 Realitatea de la 00.00

M1

7:00 Olimpiada 2008 9:00 Ştiri 10:45 Olimpiada 2008 13:00 Ştiri 13:05 Olimpiada 2008 13:30 Olimpiada 2008 15:50 Olimpiada 2008 17:00 Olimpiada 2008 18:35 Ştiri 18:40 Ştiri regional 18:50 Dumnezeul 19:45 Film serial: Portrete de viaţă (Ung.) 20:30 Ştiri, sport 20:50 Vara la Balaton 20:55 Ştiri, sport 21:05 Olimpiada 2008 23:05 Vineri seară 23:40 Casa culturii 0:10 Ştiri 0:20 Film serial: Îngerul focului (dr., Maced., 1991)

DISCOVERY

13.00 Curse 14.00 În viteza a cincea 15.00 Cum se fabrică? 16.00 Cum se fabrică diverse lucruri? 17.00 Vânătorii de mituri. Vânătorii de mituri, cei doi experţi în efecte speciale pentru filme artistice Adam Savage şi Jamie Hyneman, ajutaţi de echipa lor încearcă să separe adevărul de legendele urbane. 18.00 Superstructuri 19.00 Cum se fabrică?

Redacţia Jurnal arădean nu îşi asumă răspunderea pentru eventualele modificări survenite în programele TV, după închiderea ediţiei

PE SCURT

• **Amendate.** Protecţia Consumatorului a declarat război băncilor. În urma numeroaselor sesizări primite din partea clienţilor, ANPC amendează, rând pe rând, băncile din România pentru o serie de nereguli. 16 instituţii financiar-bancare au fost sancţionate până acum.

Igaş şi Gondor, validaţi

Arad (A.B.)- Membrii Biroului Permanent Judeţean PD-L Arad au validat ieri o parte dintre candidaturile pentru Parlament. Constantin Igaş va candida pentru Senatul României în Colegiul Sud, care cuprinde localităţile de pe Valea Mureşului şi cele din zona Pecica-Nădlac, în timp ce inspectorul şcolar general Marius Göndör a fost nominalizat pentru a candida pentru Camera Deputaţilor în colegiul care cuprinde localităţile din zona Văii Mureşului. O altă decizie a BPJ a fost nominalizarea candidatului pentru Camera Deputaţilor, în municipiul Arad, colegiul „Vlaicu", nominalizare ce va fi făcută până luni.

Provizii suficiente

Arad (D.S.) - Autoritatea de Sănătate Publică a judeţului Arad informează toţi medicii de familie din judeţ că în depozitul ASP Arad există cantităţi suficiente de Ferrum Hausman, Maltofer Fol şi Vigantol, preparate recomandate în profilaxia anemiei feriprive la copil, anemiei feriprive la gravide, respectiv în profilaxia rahitismului carenţial la copil.

(FOTO: FAN)

Eclipsă parţială de Lună

Arad (M.F.) - În noaptea de 16 spre 17 august din toată ţara va putea fi observată o eclipsă parţială de Lună. În noaptea de sâmbătă spre duminică, Luna se va afunda în umbra Pământului în proporţie de 80%, eclipsa fiind vizibilă cu ochiul liber. Eclipsa de Lună, care va dura 5 ore şi 34 de minute, va începe la ora 21:22, când satelitul va intra uşor în penumbra Pământului. După primele 10-15 minute se va putea observa cum partea din stânga a discului lunar va deveni mai palidă. Planeta Neptun se va afla foarte aproape de Lună, la începutul eclipsei. Neptun nu poate fi observat cu ochiul liber, dar prin orice binoclu poate fi văzut ca o stea.

Adormirea Maicii Domnului

■ **Azi, Biserica prăznuieşte mutarea la ceruri a Sfintei Fecioare Maria, Născătoare de Dumnezeu.**

TEODOR PONEAVĂ
redactia.jurnalaradean@informmedia.ro

Arad - Ca să ne dăm seama de importanţa fără egal pe care o are Maica Domnului în iconomia mântuirii, e suficient să afirmăm că ea este Născătoare de Fiu al Lui Dumnezeu. De aceea cea mai aprobată icoană a Maicii Domnului este cea cu pruncul în braţe. Fecioara Maria face parte din acţiunea de mântuire, voită de Dumnezeu Tatăl din veci. De aceea ea este numită „Începătura mântuirii noastre", cum zice troparul „Buneivestiri", sau solitoarea mântuirii, care pentru curăţenia ei morală deosebită, pentru castitatea ei fără egal, a fost aleasă de Dumnezeu ca să nască în chip miraculos pe Fiul Lui Dumnezeu ca Om. După tradiţia creştină, maica Domnului, „Maica Vieţii" şi-a dat obştescul sfârşit în grădina Ghetsimani, acolo unde Iisus s-a rugat până la epuizare cu sudori de sânge după partea omenească din El. Acolo îi fac ucenicii priveghere, până la vremea, când, printr-o vrere divină, a fost înălţată cu trupul la cer, rămânând rugătoare şi solitoare pentru noi şi acolo.

> *Roagă-te Micuţă Sfântă/Roagă-te şi pentru noi/Primeşte cântarea noastră/ Şi ne scapă din nevoi!*
>
> RUGĂCIUNE ORTODOXĂ

ARAD ONLINE www.aradon.ro

Fecioara Maria cu Pruncul

JURNAL ÎNTREABĂ: „Ce părere aveţi că parlamentarii s-au opus cercetării lui Năstase şi Mitrea?"

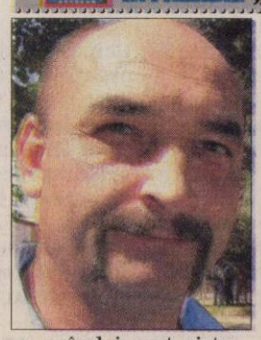

Amândoi sunt nişte mafioţi. Au imunitate parlamentară şi de aceea nimeni nu-i arestează. Poate peste 20-30 de ani se va rezolva problema corupţiei, până atunci nici vorbă.

GHEORGHE MATEŞ (40 ANI), ŞOMER

Există separarea puterilor în stat, iar judecătorii sunt cei care trebuie să-i judece. Suntem ca pe vremea lui Ceauşescu, parlamentarii nu sunt instanţă de judecată.

ION PERENI (61 ANI), PENSIONAR

Dacă sunt vinovaţi, să-i pedepsească. Ar trebui cercetaţi, dacă au făcut acte de corupţie. Mulţi parlamentari au furat, dar nici unul nu este la închisoare.

ROVIN AVRAM (50 ANI), INGINER

Nu trebuia să se opună să-i controleze şi, dacă sunt găsiţi vinovaţi, să-i aresteze. Numai Năstase şi Hitler au avut buncăr atomic. Acest lucru este ieşit din comun.

FLORIN INDREICA (35 ANI), ELECTRO-MECANIC

Ar trebui să-i cerceteze şi pe ei cineva, să se ştie despre ce-i vorba. Justiţia ar trebui să-şi facă meseria pentru că sunt cazuri în care nu sunt luate toate măsurile.

SÂNZIANA RUJA (50 ANI), MUNCITOARE

www.romjob.ro

Vin emoţiile bac-ului de toamnă (Foto: Ştefan Matyaş)

Două centre pentru bacalaureat

■ **Liceele şi grupurile şcolare din judeţ sunt arondate la două centre de examen.**

Arad (V.F.) - Luni, 18 august, începe a doua sesiune de bacalaureat. Examenele vor avea loc în două centre: Colegiul Economic Arad şi Grupul Şcolar de Industrie Alimentară Arad.

La Colegiul Economic sunt arondate: Colegiul Economic Arad, Colegiul Naţional „E. G. Birta" Arad, Colegiul Naţional „M. Nicoară" Arad, Colegiul Tehnic de Construcţii şi Protecţia Mediului Arad, Liceul Particular nr. 1 Arad, Gr. Şc. „M. Viteazul" Ineu, Gr. Şc. „S. Brancovici " Ineu, Gr. Şc. Ind. Transporturi C.F. Arad, Gr. Şc. Sântana, Gr. Şc. „A. Marienescu" Lipova, Gr. Şc. „F. Neuman" Arad, Gr. Şc. „I. Maniu" Arad, Gr. Şc. „S. Bocu" Lipova, Gr. Şc. „V. Juncu" Miniş, Gr. Şc. Beliu, Gr. Şc. Ind. „I. Buteanu" Gurahonţ, Gr. Şc. Ind. Sebiş, Gr. Şc. Pâncota, Gr. Şc. Săvârşin, Lic. Ped. „D. Ţichindeal" Arad, Lic. Teoretic „M. Veliciu" Chişineu-Criş, Lic. Teoretic „V. Goldiş" Arad.

> *Candidaţii se vor informa asupra modului de repartizare pe ore la probele de examen în centrele unde sunt arondaţi, începând de duminică, 17 august, ora 16*
>
> MARIUS GÖNDÖR

La Grupul Şcolar de Industrie Alimentară sunt arondate: Gr. Şc. „C. Gergely" Arad, Gr. Şc. „G. Lazăr" Pecica, Gr. Şc. „I. Creangă" Curtici, Gr. Şc. „J.G. Tajovski" Nădlac, Gr. Şc. „Moga Voievod" Hălmagiu, Gr. Şc. Chişineu-Cris, Gr. Şc. Ind. Alimentară Arad, Gr. Şc. Transporturi Auto „H. Coandă" Arad, Gr. Şc. Forestier Arad, Gr. Şc. Ind. „A. Vlaicu" Arad, Liceul cu Program Sportiv Arad, Liceul de Artă „S. Drăgoi" Arad, Liceul Teologic Baptist „A. Popovici" Arad, Liceul Teologic Penticostal Arad, Lic. Teoretic „A. M. Guttenbrunn" Arad, Seminarul Teologic Liceal Ortodox Arad, Centrul Şcolar Arad, Gr. Şc. Cermei.

Candidaţii proveniţi de la liceele şi grupurile şcolare desfiinţate şi cei proveniţi din alte judeţe vor susţine examenul de bacalaureat la Grupul Şcolar de Industrie Alimentară Arad.

RECLAMĂ

PE SCURT

• **Mai devreme.** Deşi Norica Nicolai ne-a declarat că va veni la Arad în cursul săptămânii viitoare, surse din interiorul PNL susţin că va fi prezentă inclusiv la şedinţa care va avea loc în această seară, iar discuţiile pe marginea faptului că va conduce în continuare PNL Arad, deşi candidează la Călăraşi, vor fi destul de aprinse.

COMENTARIUL ZILEI

Papagalii, în concediu

SIMION TODOCA
simion.todoca@informmedia.ro

Consumatorul de politică pe pâine din România este într-o stare de uluială totală: cum, adică, Parlamentul ăsta penal şi-a bătut joc de justiţie, de preşedintele României, de prilejul istoric de a evita activarea clauzei de salvardare şi a stopa monitorizarea României pe justiţie şi nu se întâmplă nimic? Cum de nu urlă responsabilii Consiliului Europei pe toate canalele, anunţând că, gata, s-a terminat cu indulgenţa şi România trebuie să plătească, pentru că Parlamentul s-a pus încă o dat de-a curmezişul luptei împotriva corupţiei, spălându-i pe Năstase şi Mitrea?

Lipsa oricărei reacţii oficiale a Uniunii Europene arată că, de fapt, prea puţin a interesat-o dacă Parlamentul României va aviza sau nu începerea urmăririi penale împotriva celor doi, că ameninţările care au apărut în presă au fost, de fapt, cârâielile unor papagali îndopaţi cu sărmăluţe, cârnaţi , caltaboşi şi ţuică pentru a pune presiune (vorba comentatorilor de fotbal) pe opinia publică românească, în folosul celui care plăteşte. Din păcate, acum, când ar trebui să se manifeste, zguduiţi de indignare, or fi şi ei, probabil, în concediu şi au telefoanele mobile închise.

Care om serios ar crede că activarea clauzei de salvgardare depinde de schimbarea lui Daniel Morar din fruntea DNA? Este clar că tot un papagal a fost cel care a lansat zvonul, pentru a-l proteja pe Morar şi pe cei care îl folosesc. Sigur, acum, DNA-ul va putea spune că nu i-a putut da în gât pe marii corupţi din cauza Parlamentului. Nu, zău, chiar toţi marii corupţi sunt parlamentari şi au imunitate? Câţi a prins DNA-ul ? Niciunul. Atunci, nu este limpede că Năstase a fost ţinta fixată în vizor, din raţiuni strict politice, electorale?

Aşadar, şefii cei mari de la Bruxelles nu s-au autosesizat şi nu au anunţat represalii. Partea proastă ar fi ca acestea să vină, totuşi, în urma presiunilor făcute din interiorul României, prin intermediul papagalilor. Nu ar fi decât o nouă dovadă a faptului că pe plaiurile mioritice nu mai contează decât cocoţarea şi perpetuarea la putere, indiferent prin ce metode. Chiar şi prin imense deservicii aduse ţării şi cetăţenilor săi, prin subordonarea interesului naţional propriilor tale interese.

Au revenit la prima dragoste

■ **Liga Pensionarilor Arad a încheiat un acord de colaborare cu PSD.**

Pensionarii au bătut palma cu PSD-ul (Foto: S. Todoca)

Arad (S.T.)- Ieri, la sediul PSD Arad, organizaţia judeţeană a acestui partid, prin preşedintele interimar Marius Lazăr, a semnat un acord de colaborare cu Liga Judeţeană a Pensionarilor Arad. Conform protocolului, părţile „îşi propun următoarele obiective comune în scopul apărării intereselor pensionarilor arădeni : promovarea iniţiativei privind o nouă lege a pensiilor, care să elimine inegalităţile, discriminările şi nedreptăţile ce se regăsesc în actuala lege; Susţinerea iniţiativei conducerii naţionale a PSD privind acordarea celei de a treisprezecea pensii; Susţinerea iniţiativei conducerii naţionale a PSD privind devansarea aplicării integrale a punctului de pensie de la 1 octombrie 2008, în condiţiile în care există resurse pentru aceasta măsură; Acordarea pensiei succesorale în cuantum de 25 %, pentru soţul supravieţuitor şi identificarea de soluţii pentru majorarea acesteia cu 5% anual, până la atingerea nivelului de 50%. Promovarea iniţiativei privind gratuitatea transportului în comun la nivel naţional pentru toate persoanele vârstnice".

Liga Pensionarilor se angajează să sprijine toate demersurile legislative PSD care au în vedere protecţia socială a pensionarilor; Să sprijine candidaţii Alianţei PSD+PC la alegerile parlamentare în toate colegiile uninominale din judeţul Arad; Să participe la toate evenimentele organizate de PSD. PSD va susţine în Consiliul Judeţean, în Consiliul Municipal şi în Parlamentul României, prin reprezentanţii social - democraţi, iniţiativele Ligii Judeţene a Pensionarilor în favoarea pensionarilor arădeni. Ca prevedere expresă a protocolului, Liga va fi reprezentată atât în Biroul coordonator judeţean, cât şi în cel municipal, de către Ilie Cerna, respectiv Vasile Vegheş. Având în vedere faptul că Liga Pensionarilor a fost înfiinţată în cadrul PSD, de care s-a rupt după ce Dorel Popa a pierdut alegerile, putem spune că pensionarii s-au întors la prima dragoste.

Copiii s-au bucurat de vacanţă (Foto: FAN)

Vacanţă la Zenit

Fadd (S.T.) - Consilierul municipal liberal, Alexandru Tiberiu Dekany, a fost iniţiatorul şi finanţatorul unui proiect în valoare de 8000 de euro, prin care a ajutat mai mulţi copii din Arad să-şi petreacă vacanţa în Ungaria. De proiect au beneficiat 37 de copii şi şase însoţitori, copiii provenind din familii sărace, cu probleme sociale sau orfani. Ei au fost cazaţi, timp de o săptămână în tabăra din localitatea Fadd - Dombor, la Clubul Zenit (judeţul Szekszard) din Ungaria, perioadă în care au vizitat mai multe puncte turistice sau de interes general din Budapesta (Parlamentul Maghiar) dar şi din împrejurimi. „Prin acest proiect am dorit să aduc o bucurie copiilor care, din cauze sociale nu au fost plecaţi niciodată din Arad. Obiectivele principale au fost să-i ajutăm pe aceşti copii să socializeze, să-şi dezvolte personalitatea. De asemenea s-a dorit prevenirea formării comportamentului dezadaptativ", a declarat Dekany.

Lazăr îi scrie lui Ioţcu

Arad (S.T) - Drept răspuns la acuzele şi consideraţiile preşedintelui CJA, care spunea că preşedintele interimar al PSD Arad, Marius Lazăr, habar nu are de problemele Aradului, de centrele de dezvoltare şi de alte noţiuni, acesta îi scrie lui Nicolae Ioţcu o scrisoare kilometrică. Printre altele, Marius Lazăr revine asupra acuzaţiei că Ioţcu şi ceilalţi lideri PD-L ştiau încă din 2007 despre desemnarea celor şapte centre de dezvoltare, dar nu au făcut nimic, deşi Aradul nu era printre ele. „Mărturie stă Procesul Verbal al Şedintei Comitetului de Monitorizare al Programului Operaţional Regional 2007 -2013 din ziua respectiva, pe care vi-l pun la dispoziţie pentru o lectură corectă. Prin urmare, anul trecut „se punea problema celor 7 poli naţionali de creştere" iar reprezentanţii administraţiei locale (PDL) nu au avut nicio reacţie", zice Lazăr. Acesta sugerează că Ioţcu le-a servit arădenilor „gogoşi" şi în alte privinţe, cum ar fi „acontarea" fondurilor structurale:

„Cât despre faptul că aţi fi „acontat", la nivelul CJA, 40% din fondurile structurale pentru Regiunea de Vest, vă informez că acest termen nu există în niciun document aferent POR 2007-2013".

ARAD ON LINE www.aradon.ro
Aici download scrisoare

Pentru Maramureş

Şiria (S.T.) - Primarul comunei Şiria, Valentin Bot, a iniţiat o campanie de colectare a ajutoarelor pentru sinistraţii din Maramureş.

„Şirienii au demonstrat că sunt oameni cu inimă largă, solidari cu cei năpăstuiţi de furia naturii. Am reuşit să adunăm până în acest moment peste 2000 kg grâu, obiecte de îmbrăcăminte şi bani. Această acţiune se întinde de-a lungul întregii săptămâni. Sperăm ca la sfârşitul acţiunii să trimitem un tir de 20 tone pentru sinistraţii din Maramureş" a declarat primarul din Şiria.

Scandal la pensionari

Arad (S.T.) - Chemat la sediul PSD Arad, pentru semnarea protocolului de colaborare, Ioan Dolha a aflat, cu stupoare, că preşedintele Ligii Pensionarilor, Ilie Cernea, a intrat în locul lui în Biroul coordonator interimar al PSD. Aceasta, deşi Dolha fusese confirmat cu o zi înainte. Dolha a plecat de la PSD extrem de supărat, împreună cu secretarul executiv al Uniunii Pensionarilor, Simion Abrudan, care a anunţat că demisionează. Dolha şi-a luat deja de la sediul pensionarilor telefonul, copiatorul şi celelalte aparate cu care i-a înzestrat în campania electorală. Nu a comentat în niciun fel cele întâmplate, spunând doar că „Cerna şi Vegheş sunt nişte nulităţi, care nu ar fi obţinut fără mine nici 0,2 %"

AICI E LOCUL CARIEREI TALE!
www.romjob.ro
PORTAL NATIONAL DE LOCURI DE MUNCĂ!

Refuză Aradul

Arad (S.T.) - Vicepreşedintele PNL şi al Senatului României, Norica Nicolai, a hotărât să nu candideze la Arad la alegerile parlamentare, optând pentru Călăraşi. Cu toate acestea, rămâne în continuare preşedinte interimar al PNL Arad, până după alegerile parlamentare, când va avea loc şi Conferinţa Judeţeană.

Cât priveşte lista completă de candidaţi ai PNL Arad, hotărârea aparţine Delegaţiei Permanente, organizaţia arădeană fiind sancţionată pentru rezultatele la alegerile locale.

Candidaturile vor fi bătute în cuie la sfârşitul lui august, începutul lui septembrie.

În 2009 preţul apartamentelor premium din Arad va creşte cu cca. 20%

- DUBLAREA PREŢULUI LA FIER BETON, SCUMPIREA MANOPEREI ŞI CREŞTEREA COSTURILOR DE FINANŢARE VOR DUCE LA O CREŞTERE A COSTURILOR PENTRU DEZVOLTATORI CU 20-22% PE AN.
- 2008 ESTE ULTIMUL AN ÎN CARE DIFERENŢA DE PREŢ DINTRE SEGMENTUL PREMIUM ŞI CEL LOW-COST VA RĂMÂNE NENATURAL DE MICĂ!

Conform ultimelor semnale venite dinspre piaţa imobiliară, perioadă care urmează va fi una de aşezare, în sensul reglării raportului preţ/ calitate, vorbind în termeni de specialitate. Sau, mai popular spus, în sensul separării bobului de neghină. Astfel, cea mai nesănătoasă evoluţie a pieţei imobiliare din actuala etapă a tranziţiei româneşti către o economie de piaţă este pe cale de a fi depăşită, în primul rând prin scăderea preţurilor la locuinţele vechi şi, în al doilea rând, printr-o corectă segmentare a pieţei imobiliare. Dacă până astăzi preţurile locuinţelor vechi şi cele ale apartamentelor economice evoluau cot la cot cu preţurile apartamentelor premium sau chiar cu cele ale vilelor şi ale locuinţelor de lux, cele mai proaspete semnale venite dinspre instituţiile care concentrează date statistice referitoare la evoluţia pieţei imobiliare indică o tendinţă evidentă de însănătoşire. Apar tot mai multe voci autorizate, chiar şi la nivelul unor instituţii multinaţionale, care asigură că în viitorul apropiat, cel puţin până prin 2013, o piaţă imobiliară emergentă, ca cea din România, nu va suferi nicio criză, întrucât cererea este mult prea mare în contextul unei dezvoltări rezidenţiale mult rămase în urmă. Mai mult, unii jucători globali întrevăd o fereastră de oportunitate prin faptul că o parte din banii destinaţi investiţiilor de pe pieţele occidentale afectate de crizele finaciar-bancare şi imobiliare ar putea să se îndrepte spre ţări ca România!

Valentin Morar este unul dintre specialiştii care au încredere în dezvoltarea pieţei imobiliare româneşti, mai ales în ceea ce priveşte sectorul rezidenţial:

"În primii 15 ani de după sistemul ceauşist nu s-au prea dezvoltat proiecte imobiliare, iar în ultimul timp au apărut foarte mulţi amatori şi speculanţi care încearcă să tragă spuza pe turta lor, chiar şi prin anunţarea şi întreţinerea mediatică a unei false crize. Paradoxal, însă, veţi vedea că situaţia de azi va conduce la o selecţie pozitivă pe piaţă, creşterea costurilor de construcţie şi complicarea finanţărilor având ca rezultat menţinerea doar a dezvoltatorilor serioşi şi cu experienţă."

În concluzie, opinia specialiştilor este că **acest moment este poate cel mai favorabil pentru achiziţionarea unui apartament premium nou,** deoarece diferenţa de preţ faţă de apartamentele economice şi faţă de cele vechi va creşte mult în perioada următoare, aşezându-se la o distanţă semnificativă, dar reală, faţă de celelalte categorii.

A consemnat, D.T.

RECLAMĂ

PE SCURT

•**Vot în unanimitate.** Parlamentul georgian a votat ieri retragerea din Comunitatea Statelor Independente (CSI), organizaţie condusă de Rusia care regrupează statele foste sovietice, după ce a acuzat Moscova că a început un război în legătură cu republica separatistă Osetia de Sud, relatează Reuters. Parlamentul a votat în unanimitate în favoarea moţiunii.

Fără avizul Parlamentului

Craiova (MF) - Liderul PSD, Mircea Geoană (foto), a declarat, ieri, că trebuie iniţiat un amendament care să elimine din textul Constituţiei articolul prin care se instituie necesitatea avizului Parlamentului pentru începerea urmăririi penale în cazul unui demnitar. „Cred că avem obligaţia de a îndrepta această prevedere constituţională. Eu sunt dispus şi, dacă sunt şi alţi colegi din afara PSD pentru susţinerea unui amendament pentru eliminarea acelui articol din Constituţie care cere în mod expres avizul Parlamentului pentru o astfel de situaţie, este nevoie doar de o treime din deputaţi şi senatori", a spus Geoană.

Îi cer demisia

Bucureşti (MF) - Vicepreşedintele PDL Cezar Preda a declarat, ieri, într-o conferinţă de presă, că democrat-liberalii îi cer lui Adrian Năstase să demisioneze din Parlament, pentru ca acesta să poată veni în faţa justiţiei ca orice cetăţean, menţionând că Năstase nu are un dosar politic, aşa cum susţine acesta. „PDL cere demisia deputatului Adrian Năstase pentru ca cetăţeanul Adrian Năstase să se prezinte în faţa justiţiei aşa cum se prezintă fiecare cetăţean român. Refuzul deputatului Adrian Năstase de a demisiona şi a veni în faţa justiţiei este în accepţiunea PDL o recunoaştere clară a vinovăţiei din dosarul instrumentat de procuratură", a susţinut Cezar Preda.

Condoleezza Rice laudă România

Washington (MF) - Secretarul american de Stat, Condoleezza Rice, a declarat, miercuri, că aderarea la NATO permite statelor să îşi rezolve dispute şi conflicte vechi, oferind exemplul României şi Ungariei şi cel al Bulgariei şi Turciei, potrivit unui transcript publicat pe site-ul Departamentului de Stat.

Aderarea la Planul de Acţiune pentru Aderare (MAP) şi, în final, la NATO „permite statelor să depăşească dificultăţi, divergenţe şi conflicte de durată sub umbrela unei organizaţii de securitate colectivă, de apărare a democraţiilor", a declarat Rice într-o conferinţă de presă.

„Am observat că, dacă ar fi spus cineva că pot fi rezolvate dispute, de exemplu, dintre Ungaria şi România, dintre Bulgaria şi Turcia, în mod paşnic, nimeni nu ar fi crezut aşa ceva când imperiul sovietic s-a destrămat„, a adăugat ea.

Ceremonie. Pakistaneze cu drapelul naţional pictat pe faţă participă la o ceremonie la mausoleumul tatălui naţiunii, Quaid-e-Azam Mohammad Ali Jinnah, pentru a 61-a aniversare a Zilei Independenţei de puterea britanică, din 1947, în Karachi Pakistan. (Foto: EPA)

Războiul continuă în Georgia

■ Gărzile din port au precizat că tancurile însoţesc camioane ale armatei.

Tancurile ruseşti în drum spre portul Poti (Foto: EPA)

Moscova (MF) - Tancurile ruse au intrat în portul georgian Poti, ieri, a declarat un agent portuar, însă Rusia a dezminţit aceste informaţii, relatează Reuters.

„Cu numai câteva minute în urmă, (ruşii) au intrat în Poti cu tancurile", a declarat armatorul Nikoloz Gogoli, în jurul orei 09.00 GMT (12:00, ora României).

„Unii dintre aceştia au semne albastre, insigne, ceea ce înseamnă că ar trebui să fie forţe de menţinere a păcii", a adăugat el.

Armistiţiu pe hârtie

Adjunctul comandantului Statului Major al armatei ruse, Anatoli Nogoviţin, a dezminţit aceste informaţii.

„Nu sunt militari sau trupe ruseşti în oraşul Poti în acest moment", a declarat Nogoviţin, fără a face alte comentarii.

Gogoli precizase că trupele se îndreaptă către o bază militară veche.

Gărzile din port au precizat că tancurile însoţesc camioane ale armatei şi au părăsit portul, după ce acestea au parcat.

Şeful portului Poti, care şi-a păstrat anonimatul, a declarat că militarii ruşi au scufundat ieri şase cutere georgiene din portul Poti. El a mai spus că nimeni nu a fost rănit. Gogoli a spus că nu s-a deschis focul asupra cuterelor şi că militarii ruşi i-au avertizat pe cei care se aflau în port de intenţiile lor. „Cred că le-au aruncat în aer cu explozibili", a spus el.

Rusia a negat ieri că trupele sale au intrat în portul Poti.

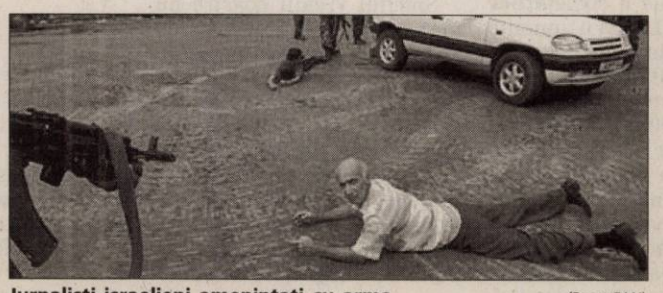

Jurnalişti israelieni ameninţaţi cu arma (Foto: FAN)

Jurnalişti jefuiţi

Gori, Georgia (MF) - Patru jurnalişti israelieni au fost jefuiţi ieri, fiind ameninţaţi cu arma, de soldaţi ruşi în oraşul georgian Gori, relatează publicaţia Haaretz în ediţia electronică.

Nici unul dintre israelieni nu a fost rănit în urma acestui incident, care s-a petrecut în momentul în care un număr de jurnalişti străini s-au adunat în apropiere de un punct de control rus aflat la intrarea în oraş.

Militarii ruşi au deschis focul asupra jurnaliştilor fără a-i avertiza, încercând să dispersez mulţimea.

Un soldat rus, înarmat cu o mitralieră Kalaşnikov, s-a apropiat de vehiculul în care se aflau jurnaliştii israelieni. Acesta a tras un foc de armă, cerând jurnaliştilor să coboare din vehicul şi să părăsească zona.

Cei patru jurnalişti au scăpat nevătămaţi, alăturându-se forţelor georgiene staţionate la 300 de metri depărtare.

Reţea anihilată

Veneţia (MF) - O reţea de prostituţie, din care făceau parte 11 cetăţeni români, a fost anihilată de poliţia din Veneţia, în nord-estul Italiei, în colaborare cu o echipă de poliţişti români, relatează Adnkronos.

Unsprezece români au fost arestaţi de poliţia din Veneţia, în urma unei investigaţii coordonate de Direcţia Antimafie din Veneţia, care a permis anihilarea unei bande care se ocupa de trafic de persoane, cu o cifră de afaceri, între 2004 şi 2006, de peste 100.000 de euro.

Persoanele arestate recrutau din România tinere conaţionale pentru a se prostitua în Spania şi Italia. Unele dintre acestea erau sechestrate şi violate pentru a fi determina să se prostitueze.

Arestarea infractorilor s-a datorat şi colaborării cu o echipă de poliţişti români prezenţi la Veneţia.

În urma acestei colaborări, au fost arestaţi până în prezent 57 de români şi şase moldoveni.

Promisiuni ruseşti

Moscova (MF) - Rusia „va susţine" şi „va garanta" orice decizie a republicilor separatiste georgiene Abhazia şi Osetia de Sud referitoare la statutul lor, a declarat ieri preşedintele rus Dmitri Medvedev, citat de agenţiile ruse, transmite AFP.

„Susţinem orice decizie pe care o va lua poporul Osetiei de Sud şi al Abhaziei, în conformitate cu Carta ONU, convenţia internaţională din 1966 şi declaraţia de la Helsinki privind securitatea în Europa, şi nu doar le vom susţine, ci le vom garanta în Caucaz şi în lumea întreagă", a declarat Medvedev, potrivit agenţiilor ruse.

Preşedintele rus a făcut aceste declaraţii în momentul întâlnirii la Kremlin cu liderii regiunilor separatiste Abhazia şi Osetia de Sud, Serghei Bagaps şi Eduard Kokoiti.

Cei doi lideri separatişti au semnat planul de pace negociat marţi de Rusia şi Georgia cu preşedintele francez Nicolas Sarkozy.

Independenţa celor două teritorii, proclamată la începutul anilor 1990 după conflicte armate cu Georgia, nu este recunoscută pe plan internaţional.

După recunoaşterea independenţei Kosovo, Rusia a avertizat că îşi rezervă dreptul de a proceda similar cu teritoriile separatiste georgiene.

„V-aţi apărat teritoriile, adevărul este de partea dumneavoastră şi aţi învins cu ajutorul contingentului consolidat al trupelor de pace ruse", a declarat Medvedev. „În calitatea de preşedinte al Federaţiei Ruse, mizez pe poziţia constructivă a partenerilor noştri. Deşi nu ştiu decât să livreze arme Georgiei", a adăugat Medvedev, referindu-se la Statele Unite.

Vor urgent scutul antirachetă

Varşovia (MF) - Preşedintele Poloniei, Lech Kaczynski, îndeamnă Guvernul să finalizeze negocierile cu Statele Unite pe tema instalării elementelor antirachetă pe teritoriul polonez şi să accepte condiţiile propuse de Washington, informează Radio Polonia.

Lech Kaczynski a declarat miercuri seară, la televiziunea poloneză, că Guvernul de la Varşovia ar trebui să accepte propunerile formulate de Statele Unite în planul negociat de precedentul Cabinet condus de Jaroslaw Kaczynski.

Preşedintele consideră că este „inacceptabil" ca cetăţenilor polonezi să le fie oferite informaţii false despre procesul negocierilor. Şeful statului susţine că fostul Cabinet a cerut Statelor Unite mai multe rachete decât actualul Guvern în schimbul găzduirii elementelor scutului antirachetă.

Preşedintele Poloniei, Lech Kaczynski (Foto: FAN)

În acest sens, Kaczynski a îndemnat Guvernul Donald Tusk să nu se mai folosească de negocierile cu SUA pentru „o campanie de relaţii publice" şi să ia o decizie care să contribuie la securitatea Poloniei.

Eşec privind restricţiile

Coslada, Spania (MF) - Consilierul pentru Imigraţie al Comunităţii Autonome Madrid, Javier Fernandez Lasquetty, a calificat ieri drept un „eşec" restricţiile impuse românilor şi bulgarilor pe piaţa muncii din Spania, aprobate de Guvern în ianuarie 2007, relatează Europa Press, în pagina electronică.

El a făcut această declaraţie cu ocazia unei vizite la un centru hispano-român de integrare a imigranţilor, din localitatea Coslada.

„Dacă Zapatero a stabilit moratoriul pentru ca românii şi bulgarii să nu vină în Spania, rezultatul este că au venit circa jumătate de milion", a subliniat Lasquetty.

Oficialul a menţionat necesitatea anulării, la un an de la intrarea sa în vigoare, a „unui moratoriu care nu ar fi trebuit impus". „Acum continuă să vină aici români şi bulgari, care au tot dreptul din lume, în calitate de cetăţeni ai Uniunii Europene", a subliniat consilierul.

JURNAL ARĂDEAN
MARE Publicitate: 08.00-17.00 Tel: 280943
MICA Publicitate: 08.00-19.00 Tel:210775
Preluarea anunţurilor pentru următoarea zi se face până la ora 18.00

PE SCURT

• **Grandioasă.** Cea mai mare Casă de cultură din judeţ se ridică la Sebiş şi va fi dată în folosinţă în primăvara anului viitor. Noul complex cultural va cuprinde un amfiteatru, o bibliotecă modernă, sală de cinematograf şi multe alte utilităţi.

Nabucco e infailibil

Bucureşti (MF) - Autorităţile române spun că proiectul Nabucco nu este afectat de conflictul din Georgia! Secretarul de stat în Ministerul Economiei, Viorel Palaşcă, a declarat că, din moment ce conflictul este unul pe termen scurt, nu vor exista influenţe negative asupra gazoductului! Mai mult, el susţine că, la ultima întâlnire a comitetului de coordonare a proiectului, toate cele şase ţări implicate au ajuns la concluzia că lucrurile sunt pe un făgaş bun şi că Nabucco va începe la timp.

Scade producţia

Bucureşti (MF) - Producţia de bijuterii a României scade de la un an la altul din cauza deficitului de muncă de pe piaţă. Specialiştii susţin că producţia scade în fiecare an cu aproximativ 100 de kilograme. Producţia lunară a bijuteriilor în România a ajuns la o jumătate de tonă, din care 50% sunt bijuterii din aur, iar cealaltă jumătate din argint.

Spectacol în parc

Arad (D.S.) - Luni 18 august cu începere de la ora 20:00 în Parcul Eminescu, în continuarea festivităţii de deschidere a Zilelor Aradului se va desfăşura programul muzical „Arădenii cântă pentru arădeni", concert în aer liber susţinut de următorii artişti: Nicu Alifantis, Teo Boar (Pacifica) şi orchestra filarmonicii de stat din Arad, Diana Iuga şi orchestra filarmonicii, Sonya, Lucian Nagy & Band, Tony Covaci şi Dudu Ienăşescu, Lavinia Răducan şi taraful „Romak", Daniel Julean şi Ioan Pitic, Virgil Iuga (ex Carrousel) împreună cu: Teo Boar, Octavian Pilan (Cargo), Diana Iuga, Călin Ungureanu şi Cosmin Puican, grupul Prezent, Corul Casei de Cultură a Municipiului şi membrii ai filarminicii de stat din Arad.

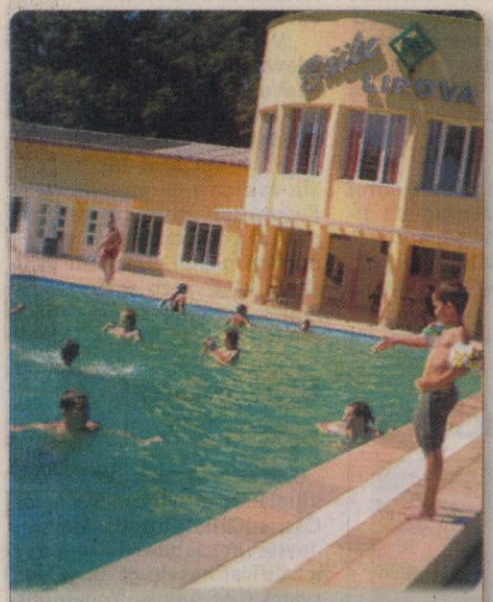

La scăldat. Ştrandul din Lipova a devenit neîncăpător, mai ales în aceste zile caniculare, când oamenii caută locuri mai răcoroase. (Foto: D. Ocneriu)

Parteneriat cultural

Curtici (A.M.) - Opt tineri din Asociaţia „Tineri fără Frontiere", proveniţi din oraşul francez Tour au poposit la Curtici, unde timp de o săptămână au desfăşurat activităţi culturale, ateliere de pictură, muzică şi dansuri la Grădiniţa Veseliei şi Grădiniţa PN1. Tinerii voluntari francezi s-au simţit foarte bine la Curtici drept pentru care au promis că anul viitor vor reveni pentru o nouă experienţă cultural-educativă în oraşul nostru.

INTERVIU *cu prof. univ. dr. Ioan Biriş, directorul Şcolii doctorale de filosofie UVT*

Să regândim filosofia astăzi!

■ Filosoful arădean Ioan Biriş a participat la Congresul Mondial de Filosofie de la Seul.

DORU SINACI
doru.sinaci@informmedia.ro

Jurnal arădean: ***Domnule profesor, am aflat că tocmai v-aţi întors de la Seul, locul unde s-a desfăşurat cel de-al XXII-lea congres mondial de filosofie. Ce ne puteţi spune despre el? De ce la Seul?***

Ioan Biriş: Particip în fiecare an la câte una-două manifestări ştiinţifice internaţionale. Congresele mondiale de filosofie se ţin însă tot la cinci ani. Acesta este al treilea la care particip, după cele de la Boston şi de la Istanbul. De ce la Seul?

Trebuie să ştiţi că pentru organizarea unui congres mondial sunt solicitate toate societăţile naţionale de filosofie din cadrul FISP(Federaţia Internaţională a societăţilor de filosofie). Există o anumită concurenţă între acestea, apoi intervin şi alţi factori de care se ţine seamă. De exemplu, ştiu că societatea de filosofie din Grecia a propus încă de la Boston ca următorul congres să se ţină la Atena, dar pentru motive simbolice s-a preferat frontiera Europa-Asia, deci s-a ţinut la Istanbul (2003). Iar acum este prima dată când se ţine în Asia, la Seul, în Coreea de Sud, între Japonia, pe de o parte şi China şi Rusia, pe de altă parte. Grecii şi-au susţinut cu putere cererea şi aici, aşa că următorul congres (din 2013) va fi la Atena.

Jurnal arădean: ***De când se ţin aceste congrese ?***

Ioan Biriş: Primul congres mondial de filosofie a avut loc în anul 1900, la Paris. De atunci, cu o regularitate matematică (mici perturbări au fost în timpul războaielor mondiale), tot la cinci ani, congresele s-au succedat în cele mai importante citadele din Europa şi America de Nord, iar acum, pentru prima dată, congresul s-a ţinut în Asia.

Jurnal arădean: ***Înţeleg că nu s-a ales întâmplător Asia.***

Ioan Biriş: Nu, într-adevăr. Organizatorii au avut în vedere procesul important al globalizării, precum şi potenţialul de gândire filosofică al Asiei.

Jurnal arădean: ***Cred că nici genericul nu se alege oricum ....***

Ioan Biriş: E adevărat. Într-un fel, congresele mondiale sunt semnificative şi din acest punct de vedere. Ele exprimă tendinţele generale, adesea greu observabile ale mutaţiilor din spiritul timpului. Regândirea filosofiei se găseşte în spiritul acestor ultimi ani. În acest spirit se regăsesc şi asiaticii, care doresc să-şi impună cât mai vizibil valorile specifice pe fundalul globalizării. De ce o regândire a filosofiei? Pentru că trăim o criză a fundamentelor.

Spiritul vremii noastre nu mai este mulţumit nici de ştiinţă, dar adesea nici de filosofie şi chiar nici de teologie. Cei mai înţelepţi savanţi, filosofi şi teologi înţeleg că e nevoie de o regândire a fundamentelor, de o nouă orientare în care filosofia, ştiinţa şi teologia să conlucreze, să construiască împreună, nu să lupte una împotriva alteia.

Jurnal arădean: ***Cum s-a prezentat România la acest congres?***

Ioan Biriş: Cel puţin sub aspect numeric mai bine decât la cele precedente. Au fost înscrişi peste douăzeci de români, mulţi tineri, asta şi pentru că s-a mărit numărul de granturi în care aceştia sunt implicaţi. Ca o noutate, la acest congres au fost organizate şi sesiuni pentru studenţi, fiind prezenţi şi câţiva studenţi români.

Jurnal arădean: ***Din zona noastră de Vest a mai participat cineva?***

Ioan Biriş: Nu, din această parte a ţării am fost singurul.

Jurnal arădean: ***La ce sesiune aţi avut comunicare?***

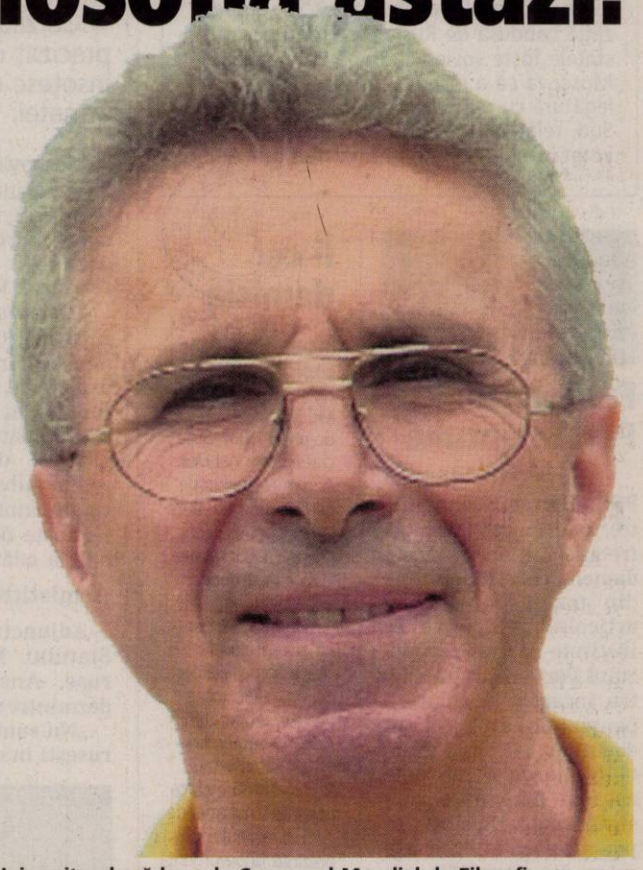

Universitarul arădean, la Congresul Mondial de Filosofie (Foto: FAN)

Ioan Biriş: La cea de filosofie a ştiinţelor sociale, unde am prezentat o lucrare pe tema specificităţii şi logicii conceptelor din ştiinţele sociale, comparativ cu cele din ştiinţele naturii. Sunt probleme care mă preocupă de mai mulţi ani şi am avut mai multe granturi în acest domeniu, unele internaţionale.

Jurnal arădean: ***Ce reacţii aţi avut la comunicare?***

Ioan Biriş: Trebuie să vă spun că problematica despre care am vorbit este puţin abordată pe plan mondial(Sartori, Collier, Goertz), deşi este considerată vitală de către specialişti. Aşa că auditorii au fost foarte curioşi şi interesaţi. Şi pentru că timpul a permis, moderatorii mi-au acordat 15 minute în plus (adică în total 30 de minute), iar discuţiile au mai durat o jumătate de oră în care mi s-au pus destul de multe întrebări. Sunt mulţumit de modul în care am reuşit să le stârnesc interesul.

Jurnal arădean: ***Îmi închipui că la aceste congrese există o mare varietate de probleme, de opinii, de idei...***

Ioan Biriş: Într-adevăr. Lucrările congresului au fost organizate pe 54 de secţiuni, de la istoria filosofiei(pe perioade istorice şi pe zone geografice) până la filosofia sportului, de exemplu, de la estetică până la drepturile omului, de la filosofia budistă sau confucianistă până la etica afacerilor, de la antropologia filosofică până la bioetică, de la filosofia matematicilor şi a ştiinţelor în general până la filosofia dreptului sau a religiei etc. În cadrul congresului s-au desfăşurat apoi patru sesiuni plenare, câteva conferinţe şi simpozioane, plus sesiuni speciale pentru studenţi. Desigur este foarte interesant să observi în aceeaşi sală filosofi occidentali cu spirit şi metodă carteziene, cu demonstraţii logice riguroase şi înţelepţi hinduşi ori confucianişti, gânditori asiatici ori africani, fiecare aducând nuanţe interesante şi specifice, culori exotice într-o dorită armonie a lumii.

Jurnal arădean: ***Cum vi s-a părut capitala Seul?***

Ioan Biriş: Puternic americanizată. Peste tot zgârie-nori, viaţa este organizată occidental. Deşi are vreo 10-11 milioane de locuitori, n-am văzut ambuteiaje de circulaţie. Unul din „tigrii asiatici", economia Coreei de Sud se găseşte cam pe locul zece în ordinea mondială. Asta spune mult.

CARTE DE VIZITĂ

Prof. univ. dr. Ioan Biriş
- absolvent filosofie „Babeş Bolyai" 1976
- master în filosofie 1979-1980
- doctorat în filosofie 1989
- doctorat în sociologie 2000
- specializări la Praga, Munchen şi Padova.

Bacalaureat internaţional

■ Deşi nu e recunoscut de toate universităţile europene, are o arie de acceptare mai mare.

Bucureşti (D.D.) - Pentru a-i ajuta pe elevii care vor să facă facultatea în străinătate, trei licee de stat din România vor organiza, din 2011, examenul de Bacalaureat Internaţional (BI), care, deşi nu este recunoscut de toate universităţile, are o arie de acceptare mult mai mare decât bacalaureatul românesc. Cele trei licee care au primit acordul pentru începerea programului de organizare a BI sunt Colegiul Naţional „Mircea cel Batrân" din Râmnicu Vâlcea, Liceul Pedagogic „Matei Basarab" din Slobozia şi Colegiul Naţional „Barbu Ştirbei" din Călăraşi. Astfel, în toamnă, în cele trei licee vor începe programe pilot, iar din 2009-2010, dacă primesc acreditare, se va putea începe organizarea examenului de BI. În România, BI este organizat, deja, de două licee particulare din Capitală: Şcoala Americană, din 1997, şi Şcoala Internaţională „Mark Twain", din 2006. Şcolile care vor să organizeze BI trebuie să investească aproximativ 40.000 euro pentru începerea programului. Anual, liceele trebuie să plătească taxe de peste 7.000 euro, iar elevii trebuie să achite 450 euro pentru a participa la acest examen.

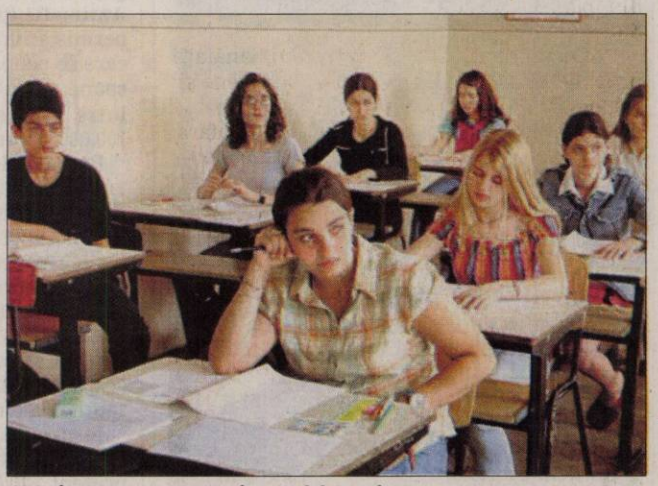

450 de euro este taxa de participare la acest examen (Foto: FAN)

PE SCURT

• **Pe roşu.** Căderea bursei din ultimele două luni a afectat puternic randamentele obţinute de fondurile de pensii private obligatorii. În această perioadă, doar patru fonduri de pensii obligatorii din cele 14 existente au înregistrat randamente pozitive.

IKEA?

Arad (D.D.) - După ce şi-a deschis magazin în Bucureşti, IKEA vrea să se extindă în provincie, iar Aradul este unul dintre oraşele aflate în atenţia retailerului suedez de mobilă. Nu a fost dezvăluit încă stadiul negocierilor şi nici terenul vizat.

Facilităţi

Arad (D.D.) - Începând cu luna august, clienţii Romtelecom persoane fizice vor putea efectua convorbiri interurbane la tarife locale. În plus, compania adaugă 10 minute în plus, în fiecare lună, pentru abonamentul Confort 50. Din 11 august, pentru abonamentele de servicii de telefonie fixă ale Romtelecom, tarifele convorbirilor interurbane în reţeaua companiei, efectuate în orele de vârf, scad cu peste 40%, coborând la nivelul celor pentru convorbirile locale. De asemenea, apelurile către alte reţele de telefonie fixă din România scad cu 17%.

European

Arad (D.D.) - Sistemul Naţional Unic pentru Apeluri de Urgenţă 112 va deveni complet funcţional la jumătatea lunii noiembrie, când va fi posibilă şi localizarea apelurilor de urgenţă efectuate de pe telefoane mobile din toate reţelele operatorilor. Pe 15 septembrie va fi testat sistemul, urmând să fie localizat primul apel de pe telefonul mobil la numărul de urgenţă 112. Legislaţia UE în materie de telecomunicaţii impune statelor membre să se asigure că serviciile de urgenţă sunt accesibile gratuit, formând numărul de urgenţă unic european 112. Statele membre trebuie să garanteze, de asemenea, disponibilitatea identificării locaţiei apelantului care foloseşte un telefon fix sau mobil când sună la numărul 112.

Evaluare la Urgenţe

Bucureşti (D.D.) - Unităţile şi centrele de primi urgenţe vor mai primi bani de la stat numai după evaluarea lor de o comisie specializată, pentru a se evita finanţarea unităţilor care nu sunt decât simple camere de gardă.

Potrivit unui proiect de ordin supus dezbaterii publice, pe site-ul Ministerului Sănătăţii, Unităţile de Primiri Urgenţe şi Centrele de Primiri Urgenţe din cadrul spitalelor de urgenţă vor fi evaluate, anual, din punct de vedere al organizării şi dotării, iar cele din cadrul unităţilor sanitare care nu au statut de spital de urgenţă vor fi evaluate o dată la şase luni. Evaluările vor fi făcute de o comisie de specialitate din minister, formată din reprezentanţi ai autorităţilor de sănătate publică şi directori de program de rezidenţiat în medicina de urgenţă.

Proiectul mai prevede ca structurile de primiri urgenţe din cadrul spitalelor de urgenţă să fie finanţate din bugetul de stat şi din fodurile proprii ale Ministerului Sănătăţii.

Proiectul de ordin al Ministerului Sănătăţii propune şi înfiinţarea în spitalele judeţene şi regionale a serviciului de urgenţe medico-dentare, unde pacienţii se pot adresa în afara programului normal de lucru al cabinetelor de medicină dentară.

Unitatea de Primire Urgenţe a Spitalului Judeţean Arad nu are probleme (Foto: D. D.)

Lista alimentelor nesănătoase

■ **Ministerul Sănătăţii a stabilit alimentele care nu mai pot fi comercializate în şcoli.**

Consumul alimentelor de tip fast food favorizează apariţia a numeroase boli (Foto: FAN)

Bucureşti (D.D.) - Ministerul Sănătăţii a publicat pe pagina de internet a instituţiei, lista alimentelor care nu vor mai fi comercializate în şcoli şi grădiniţe, potrivit recomandărilor specialiştilor în nutriţie.

Potrivit listei, nu vor mai putea fi vândute alimentele cu conţinut mare de zahăr, grăsimi şi sare. Pentru sănătatea şcolarilor şi a preşcolarilor, vor fi interzise şi alimentele care, prin conţinut, au peste 300 Kcal pe unitatea de vânzare, mai puţin sandvişurile, care vor putea avea până la 350 Kcal.

Lista mai conţine produse precum hamburgerii, pizza, preparatele de patiserie, cartofii prăjiţi şi mezelurile grase, deoarece acestea au un conţinut mare de grăsimi pe suta de grame. Elevii nu vor mai putea cumpăra de la magazinele din incinta şcolilor nici chips-uri, covrigei, sticks-uri, snacks-uri, alune sărate şi seminţe sărate, din cauză că acestea conţin peste 1.5 grame de sare pe 100 de grame de produs. Lista interzice, de asemenea, comercializarea de prăjituri, bomboane, acadele şi sucuri carbogazoase cu conţinut ridicat de zahăr, dar şi a oricăror alimente vrac (vărsate).

Liber la apă şi lactate

Principalele alimente care vor fi comercializate fără restricţii în magazinele din incinta şcolilor sunt lactatele, fructele şi legumele, deoarece acestea se încadrează în limitele impuse pentru alimentele recomandate copiilor.

Băuturile care vor putea fi vândute sunt apa potabilă îmbuteliată, apă minerală îmbuteliată şi băuturile răcoritoare din extract de fructe sau legume, fără nicio altă substanţă adăugată.

Reprezentanţii Ministerului Sănătăţii susţin că elevii pot cumpăra alimentele interzise de la comercializare în incinta şcolilor, în drum spre şcoală şi le pot consuma în pauze, deoarece legea nu interzice acest lucru. De asemenea, în magazinele situate la minimum cinci metri de şcoli este permisă comecializarea produselor interzise.

Forma finală a listei, care va deveni literă de lege printr-un ordin al Ministerului Sănătăţii, va fi stabilită în urma dezbaterii publice.

Pensionarii, la muncă

■ **Din ce în ce mai mulţi bătrâni renunţă la statul pe banca din parc pentru a-şi lua o slujbă.**

PAULA BULZAN
redactia.jurnalaradean@informmedia.ro

Arad - Un loc de muncă cu program flexibil, venit suplimentar, o şansă de a învăţa deprinderi noi şi de a le folosi pe cele pe care deja le posedă, satisfacţia de a şti că experienţa şi cunoştinţele lor sunt necesare şi apreciate, stimularea creativităţii şi angajarea lor mentală, sunt doar câteva dintre beneficiile care îi determină pe tot mai mulţi dintre pensionarii arădeni să se întoarcă la muncă. Astfel, odată ieşiţi la pensie, mulţi dintre vârstnici s-au reangajat pe bază de convenţii civile.

> *Prin angajarea lor reuşim să-i scoatem din amorţeală. Pentru că, la 70-80 de ani, omenii stau acasă, se plictisesc şi se gândesc la moarte*
>
> VASILE NEAGU

Cei mai mulţi dintre pensionari s-au angajat ca şi agenţi de pază iar reprezentanţii firmelor de profil susţin că sunt conştiincioşi şi, de cele mai mult ori, îşi fac treaba mai bine decât cei tineri. „Un procent de 10 la sută dintre angajaţii noştri sunt pensioari. I-am repartizat la obiective cum ar fi şantiere, baze de agrement. Câştigă la fel de bine ca un agent tânăr", ne-a declarat Emilia Unc, inspector resurse umane în cadrul Agenţiei de Pază şi Protecţie „Detectiv" Arad.

Cea mai mare concentrare de pensionari muncitori se găseşte la unităţile din subordinea Casei de Ajutor Reciproc a Pensionarilor din Arad (CARP). O sută de pensionari muncesc aici ca şi casieri – încasatori, croitori, muncitori. De asemenea, la Baza Termală CARP, sunt angajaţi în posturi de fochişti, paznici, spălători de vane şi bazine, femei de serviciu. „Salariile nu sunt mari. Mai câştigă şi ei ceva pe lângă pensie. Însă, înainte de toate e o problemă socială. Prin angajarea lor reuşim să-i aducem în societate şi să-i scoatem din amorţeală. Pentru că, la 70-80 de ani, omenii stau acasă, se plictisesc şi se gândesc la moarte", ne-a declarat Vasile Neagu, preşedintele CARP Arad.

Reprezentanţii Casei de Pensii Arad nu au o evidenţă a numărului pensionarilor angajaţi însă susţin că au cunoştiţă de faptul că pensionarii arădeni muncesc ca şi administratori de bloc, agenţi de asigurări, fostele profesoare s-au angajat ca bone, iar unii s-au reangajat la fostele locuri de muncă.

Munca după pensie

Asiguraţii care îndeplinesc condiţiile de pensionare pentru limita de vârstă, cu excepţia celor pensionaţi anticipat, îşi pot continua activitatea, însă numai cu acordul angajatorului. Dupa ce au ieşit la pensie, aceştia pot lucra, fie în baza unui contract individual de muncă, fie în baza unei convenţii civile. Acest lucru este valabil şi pentru persoanele ieşite la pensie, pe caz de boală, cu grad de invaliditate III (care şi-au pierdut pe jumătate capacitatea de muncă, dar pot presta diferite activităţi considerate uşoare). Potrivit legii, ambele categorii de pensionari au voie să primească atât suma reprezentată de pensie, cât şi salariul primit pentru activitatea profesională, indiferent de nivelul veniturilor respective.

Tot mai mulţi pensionari arădeni dau relaxarea pe un loc de muncă bine plătit (Foto: P. B.)

În ceea ce priveşte durata permisă a programului de lucru, pentru cele două categorii de pensionari, aceasta se diferenţiază astfel: în cazul persoanelor care au ieşit la pensie pentru limita de vârstă legală, durata programului de lucru poate fi de minimum două ore pe zi, ceea ce înseamnă program de lucru redus, fie de opt ore pe zi, respectiv program de lucru cu normă întreagă; pensionarii cu gradul III de invaliditate nu au dreptul să muncească mai mult de patru ore pe zi. Persoanele pensionate anticipat sau parţial anticipat precum şi cele care au ieşit la pensie pe caz de boală, cu grad de invaliditate I şi II (care şi-au pierdut complet capacitatea de muncă) nu pot încheia contracte individuale de muncă. Dacă pensionarea s-a realizat anticipat, nu se pot încheia contracte individuale de muncă.

În România, vârsta standard de pensionare este de 60 de ani pentru femei şi 65 de ani pentru bărbaţi.

PE SCURT

• **Inegalitate.** Apa murdară este responsabilă de 10% dintre îmbolnăviri şi de 6% dintre decesele înregistrate în lume, potrivit unui studiu realizat de Organizaţia Mondială a Sănătăţii, care pune în evidenţă inegalitatea dintre ţările bogate şi cele sărace.

Cafeaua trebuie consumată cu moderaţie (Foto: FAN)

Aroma de cafea alungă stresul

Seul (MF) - Mirosul de cafea proaspătă are efecte benefice asupra sistemului psihic, alungând stresul, susţin cercetătorii coreeni. Aceştia au observat că aroma de cafea creşte activitaea cerebrală a unor gene care au efecte antioxidante, îndepărtând efectele nocive ale stresului. Vitaminele A, C, E şi beta carotenul, cei mai cunoscuţi antioxdanţi, au un rol protector asupra celulelor şi înghit moleculele toxice, numite radicali liberi, care provoacă stres. Rezultatele acestui studiu completează lista de beneficii, atribuită consumului de cafea: reducerea riscului de cancer ovarian sau scăderea în greutate.

Antidiabetic

Warwik (MF) - Consumul de broccoli poate duce la anularea efectelor nocive pe care diabetul le are asupra vaselor de sânge. Echipa de oameni de ştiinţă de la Universitatea din Warwick susţine că soluţia cheie împotriva diabetului este un compus care se regăseşte broccoli, numit sulforafan. Acest compus încurajează producţia de enzime cu rol de protecţie asupra vaselor de sânge, dar şi reducerea nivelului de molecule care afectează celulele. Cercetătorii britanici au testat efectele sulforafanului asupra vaselor de sânge afectate de hiperglicemie, întâlnite în cazul celor afectaţi de diabet. La final au observat o reducere cu 73% a moleculelor ROS (Reactice Oxygen Species) a căror apariţie în organism este cauzată de hiperglicemie.

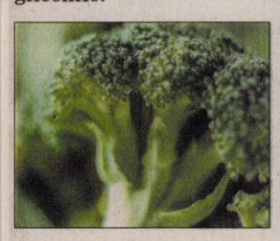

Remediu

Chicago (MF) - Fitness-ul nu este doar un mijloc prin care ne putem câştiga o siluetă de invidiat. Unele boli pot fi prevenite sau ameliorate cu ajutorul exerciţiilor fizice. Printre acestea se numără şi temuta maladie Alzheimer. Ultimele cercetări arată că bolnavii aflaţi în primele stadii ale Alzheimer şi care sunt într-o formă fizică bună prezintă mai puţine pierderi în zonele cerebrale afectate memoriei. Concluzia a fost prezentată la cea de-a unsprezecea conferinţă internaţională asupra maladiei Alzheimer şi maladiilor înrudite. Studiile mai arată că fitnessul şi alte exerciţii fizice încetinesc schimbările provocate în creierul sănătos de înaintarea în vârstă.

Fructul inimii. Rodiile sunt cunoscute pentru proprietăţile lor de tonifiere a muşchiului cardiac şi de stimulare a imunităţii. (Foto: FAN)

Constipaţie de la laxative!

■ **Cele mai periculoase purgative sunt ceaiul de cruşin şi medicamentele pe bază de fenolftaleină.**

Bucureşti/Arad (MF) - Laxativele şi diureticele administrate în exces, pe perioade mari de timp, duc la apariţia constipaţiei. Prof. dr. Alexandru Oproiu spune că aceste substanţe scad nivelul potasiului, element cu rol major în contracţia fibrei musculare netede, care provoacă purgaţia. „Cele mai periculoase laxative sunt pe bază de fenolftaleină, dar şi ceaiul de cruşin şi medicamentele naturiste. Ceaiul

Automedicaţia fără consultul medicului accentuează simptomele bolii

ALEXANDRU OPROIU

poate produce leziuni degenerative ale terminaţiilor nervoase din peretele colonului şi uneori depunere de pigment gri-negru în anumite tipuri de celule ale acestui intestin", explică prof. Oproiu. Specialistul spune că forma cea mai frecventă a acestei afecţiuni este constipaţia habituală, care este influenţată major de doi factori: alimentaţia modernă, dezechilibrată şi sedentarismul. Simptomele asociate acestui tip de afecţiune sunt eliminarea fecalelor mai puţin de două ori pe săptămână, asocierea acestui proces cu scremete şi dureri, precum şi consistenţa dură a defecaţiei.

Stimularea digestiei

„Alimentaţia deficitară înseamnă o cantitate mică de alimente vegetale, în special zarzavaturi şi fructe. Acestea sunt bogate în componente celulozice, care nu sunt digerate în intestinul subţire. Ele ajung nedigerate în intestinul gros şi acolo absorb apă şi cresc în volum. În acest moment destind intestinul gros şi se declanşează contracţii care împing conţinutul în orificiul anal. Toate aceste alimente bogate în fibre dietetice ajută la stimularea mişcărilor propulsive ale colonului. În momentul în care alimentaţia este săracă în vegetale şi fructe, mişcările intestinului nu mai sunt stimulate", explică prof. Opriu.

Medicul recomandă varza pregătită sub orice formă, fasolea verde, conopida, broccoli şi dovleceii drept alimentele cele mai bune pentru stimularea muşchilor intestinului. Însă cea mai eficientă metodă de accelerare a procesului digestiei este administrarea zilnică a 15-20 grame de tărâţe de grâu. „Trebuie luate permanent. Astfel, dacă persoana are un aport corect de fibre dietetice, poate să mănânce şi alimente ultrarafinate, însă fără a face excese", susţine prof. dr Alexandru Oproiu. În completare este recomandată pâinea neagră, cu graham sau secară.

Medicul spune că un alt factor cu impact major este activitatea fizică deoarece stimulează contracţiile şi mişcările intestinelor.

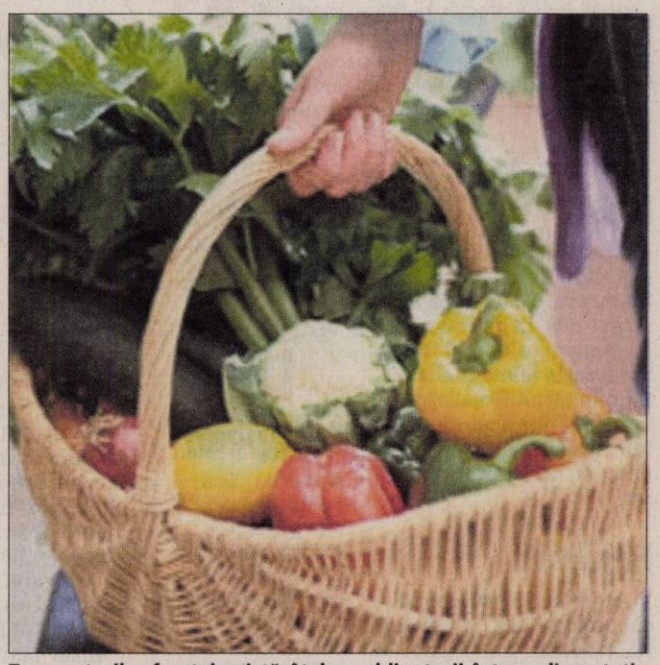

Zarzavaturile, fructele şi tărâţele - obligatorii într-o alimentaţie sănătoasă (Foto: FAN)

SIMPTOM AL ALTOR AFECŢIUNI

Constipaţia habituală este una dintre cele mai comune afecţiuni ale omului modern, însă instalarea acestui simptom supărător poate fi asociată cu alte probleme medicale. Insuficienţa tiroidiană este una dintre cele mai frecvente cauze ale constipaţiei. Apoi, sunt aşa-numitele leziuni neurologice, care scad mobilitatea intestinelor. În cazul bolilor de hipertensiune arterială constipaţia este provocată de medicamentele care blochează calciul, element foarte important în contracţia musculaturii intestinelor. În psihiatrie, diferitele tranchilizante pot produce leziuni ale terminaţiilor nervoase din peretele intestinal.

Copiii care dorm prea puţin riscă să se îngraşe (Foto: FAN)

Somnul şi greutatea

Pittsburg (MF) - Greutatea copiilor poate fi menţinută în limitele normale dacă se asigură un somn de noapte suficient. Cercetătorii de la Universitatea din Pittsburg au descoperit că o oră de somn în minus pe noapte poate duce la dublarea greutăţii unui copil.

Ei au monitorizat 335 de copii, cu vârste cuprinse între şapte şi 17 ani. S-a observat că adolescenţii mai graşi dormeau, în medie, cu 22 de minute mai puţin decât cei mai slabi. Explicaţia este că insuficienţa orelor de somn creează modificări biologice, spune doctorul Xianchen Liu. Un număr redus de ore de somn modifică nivelul hormonal din corp şi afectează foamea. De asemenea, mai puţine ore de somn înseamnă mai mult timp pentru a mânca de-a lungul zilei.

Previne deshidratarea

New York (MF) - Laptele degresat hidratează corpul după antrenamentele fizice, susţin cercetătorii. Aceştia spun că beneficiile unui pahar cu lapte degresat sunt mult mai însemnate decât în cazul consumului unei băuturi electrolite specifice pentru sportivi. În timpul studiului s-a observat că pacienţiii care au băut lapte degresat au ajuns la un echilibru hidric în trei ore, pe când cei care au optat pentru băutura din comerţ erau încă dezechilibraţi din acest punct de vedere.

Cercetătorii spun că pe piaţă există foarte multe produse pentru cei care fac sport regulat, care conţin vitamine, minerale sau antioxidanţi, pentru a preveni durerile musculare sau a ajuta în timpul efortului.

Toate aceste produse sunt bune ca un mic ajutor de început, însă laptele degresat are componente care acţionează mult mai rapid şi mai eficient, restabilind funcţionarea normală a organismului.

Un pahar de lapte degresat, după exerciţiile fizice (Foto: FAN)

Injecţie în sânge (Foto: FAN)

Vitamina C încetineşte cancerul

Maryland (MF) - Vitamina C injectată şi nu administrată pe cale orală ar putea încetini dezvoltarea tumorilor canceroase, potrivit ultimelor cercetări. Doctorul Mark Levine, de la National Institutes of Health in Bethesda, Maryland, SUA, a descoperit că secretul constă în injectarea direct în sânge a unor cantităţi concetrate de vitamina C.

O echipă din partea Guvernului SUA a declarat că descoperirea reprezintă o bază solidă a tratamentului anti cancer iar acum se plănuiesc primele teste pe oameni. Injecţiile cu vitamina C reduc dimensiunile şi rata de creştere a tumorilor cu aproape 50%, după cum a rezultat din cercetarea şoarecilor de laborator. Vitamina C este un antioxidant ce protejează celulele de efectele dezastruoase ale radicalilor liberi.

Efectul anti cancer se datorează formării peroxidului de hidrogen, un dezinfectant natural, în fluidul care înconjoară celulele din tumori. Celulele normale au rămas neafectate. În cantităţi mari, se pare că vitamina C are efecte prooxidante în loc de antioxidante.

www.lukasconstruct.ro
tel.0257/256119 , 0723273746 , fax. 0357/408091
(H-429996)

HIDROIZOLAȚII
-Garantie 10 ani. Plata in RATE
-Vindem membrane bitumate imp. Italia
Tratamente antiigrasie

EUROTIM
PIESE AUTO & SERVICE
AMBREIAJE, ACUMULATORI, AMORTIZOARE, ESAPAMENTE, ELEMENTE DIRECTIE, ULEI MOTOR
FAX: 0257-21.66.66 e-mail. office@eurotim.ro
ANGAJEAZA
•Tehnician comenzi piese auto
•cunostinte operare calculator
•piese auto
(H-345851)

·A·S·A· S.C. .A.S.A. SERVICII ECOLOGICE S.R.L.
Tel: 0749-522792; Fax: 0741-718688
E-mail: arad@asa-group.ro; www.asa-group.ro
Centura Nord, Fn OP.8, CP.147, Cod 310580, Arad
(H-474085)

- Colectare și transport deșeuri
- Depozitare deșeuri solide nepericuloase
- Servicii vidanjare

gruppo olimpias spa
Angajează
- Secretară - cunoștințe limba italiană
- Mecanic de întreținere
- Operator linie secția tricotaje
- Personal control calitate secția tricotaje
- Personal pentru întreținere mașini de tricotat
- Persoană autorizată RSUTI (recipiente sub presiune)

Asigurăm
Calificare la locul de muncă - Salarizare foarte bună în funcție de realizări - Transport gratuit - Bonuri de masă din prima zi Prime de producție.

Relații la telefon: Tel 0257-216.836 Fax 0257-216.835 sau la adresa Anton Industries - Zona Industriala N-V Calea Aurel Vlaicu 291
(H-396473)

(H-776115)
OFER
HALE SPRE ÎNCHIRIERE ÎN PARCUL INDUSTRIAL UTA
Tel: 0721 288 570

CAMERA DE COMERȚ ARAD
Organizează în luna AUGUST următoarele cursuri:
- Inspector resurse umane
- Contabilitate și aplicații pe calculator
- Operator calculator rețele
- Cofetar-Patiser
- Bucătar
- Proceduri de achiziții publice ale autorităților contractante din România

Informații la sediul Camerei de Comerț Arad, Str. Cloșca nr. 5, Tel.: 20.88.07; 20.88.08.
(H-766592)

SELGROS CASH&CARRY
ARAD angajează:
SELGROS CASH & CARRY
CASIERE
Responsabilități:
• facturarea articolelor la casă
• încasarea corectă a numerarului
• asigurarea ordinii și curățeniei la locul de muncă
Cerințe:
• studii medii
• abilități de comunicare și lucru în echipă
• orientare către client
• rezistență la stres
• experiență în domeniul comercial constituie un avantaj
Vă oferim:
• salariu atractiv
• sistem informatic performant și logistică modernă
• training de specialitate
• oportunitatea unei cariere într-un concern internațional
Dacă vă identificați cu profilul nostru, așteptăm să trimiteți un CV însoțit de o scrisoare de intenție și o fotografie recentă la adresa: SELGROS CASH & CARRY S.R.L.
Adresa: Calea Radnei nr. 294, ARAD Tel.: 0257-308.114 Fax: 0257-308.199
E-mail: jobarad@selgros.ro
Numai candidatii care indeplinesc conditiile cerute vor fi contactati.

SC ATLASSIB SRL ANGAJEAZĂ:
AGENT TURISM - informații tel. 0257.270.562;
ȘOFER AUTOCAR - cerințe: categoria B, C, D, E, vechime minim 5 ani;
ȘOFER MICROBUZ - cerințe: categoria B, C, D, E, vechime minim 3 ani;
Informații la telefon: 0257.255.531
(H-766566)

POLARIS
The Way Out.

4x4

ATV
ARAD,
str. Prunului, nr. 55A
Tel. 0257-21.66.66
Mobil. 0748-11.42.02

Vrei să renunți la ochelari?
Corecția laser a miopiei, hipermetropiei, astigmatismului,presbiopiei
Allegretto: siguranța rezultatului
Doar CMV îmbunătățește calitatea menținând aceleași prețuri
Pret: 1300 lei/ochi
(ofertă valabilă in luna august)

Centrul Medical Vista
str. Romulus 41
Timișoara
TEL: 0256/292.295

BNB angajează
magazioner - cod AR008-A
Cerințe: studii medii, carnet de conducere, operare PC, domiciliul in Vladimirescu este un avantaj
Se oferă: salariu atractiv, mediu de lucru tânăr
Vă rugăm trimiteți CV la fax 368659 sau e-mail office@bnb.ro.
Detalii la telefon 368661.
(H-786501)

Mica publicitate: 210.775

Preluarea anunțurilor pentru următoarea zi se face până la ora 18,00.

bestauto.ro

TAKATA-PETRI ROMÂNIA
TAKATA-PETRI conduce activitățile europene ale Corporației Takata din Tokyo, unul din producătorii de top de echipamente de siguranța pentru industria automotive. Takata are 10.000 de angajați in Europa si aproape 33.000 peste tot in lume. Ca partener de încredere al companiilor producătoare de autoturisme, Takata dezvoltă si produce componente si produse de siguranta de înaltă calitate. Portofoliul de produse este compus din volane, sisteme de airbaguri, centuri de siguranta, componente electronice si senzori, precum si componente de habitaclu si sisteme de siguranta pentru copii.
Pentru a ne întări echipa din Arad, suntem in căutare de :
TINERI ABSOLVENTI PENTRU CALIFICAREA LA LOCUL DE MUNCA IN CADRUL SECTIEI SCULARIE
Profilul dvs.:
- Studii medii in domeniul tehnic;
- Cunostinte de baza de desen tehnic ;
- Cunostinte de geometrie, trigonometrie ;
- Persoana cu bune abilitati de invatare, si dorinta de lucru in echipa ;
- Domiciliul stabil in judetul Arad
Persoanele care corespund cerințelor de mai sus si sunt interesate sa se alăture echipei noastre, sunt invitate la sediul firmei TAKATA (Parcul Industrial Vest – ieșirea către Nădlac, strada III nr. 9) unde vor completa o cerere de angajare sau sa trimită un CV prin fax la numărul 203 841, specificând expres postul pentru care candidează pana la data de 26.08.2008
Numai persoanele selectate vor fi contactate !
(H-787914)

ARAD Distribuit gratuit
superinfo.arad@informmedia.ro
Super Info

Motorul de căutare locuri de muncă potrivit pentru tine !

ARAD ONLINE
www.aradon.ro

PE SCURT

• **Permise reţinute.** Agenţii de poliţie rutieră au reţinut nu mai puţin de 36 de permise auto şi două certificate de înmatriculare, în urma controalelor efectuate. Aceştia au mai aplicat 485 de puncte de penalizare şi au dat 357 de sancţiuni contravenţionale, în valoare de 31.625 de lei. De asemenea, rutieriştii au mai avut de rezolvat şi 29 de tamponări.

Dispărută

Pecica (I.C.) - O femeie de 74 de ani, din Pecica, a fost dată dispărută de fiica ei, după ce aceasta a plecat de acasă şi nu s-a mai întors. Floare Suciu are o înălţime de 1,50-1,60, este slabă de statură, cu părul grizonat spre alb, prins în coc. La data dispariţiei, femeia purta o fustă neagră, o bluză neagră de tip pulover şi era încălţată cu cizme de cauciuc de culoare albastră, în timp ce pe cap purta o năframă neagră.

Băut la volan

Arad (I.C.) - Băut şi fără permis de conducere, un tânăr de 21 de ani, din Harghita, a fost prins de poliţişti la volanul unui autoturism ce nu-i aparţinea. T.G. a spus poliţiştilor că a luat maşina fără acordul proprietarului. Agenţii de poliţie au constatat la o verificare amănunţită că tânărul nu avea nici măcar permis auto şi că la testarea cu aparatul etilotest T.G. avea o alcoolemie de 0,75 mg/l în aerul expirat. Tânărul s-a ales cu un dosar penal pentru faptele sale.

(Foto: FAN)

Minori cercetaţi

Sântana (I.C.) - O familie din Sântana s-a trezit fără bani şi telefon mobil după ce hoţii au intrat în casa lor. R.S., proprietarul casei, s-a trezit dimineaţa fără bani şi telefon după ce în cursul nopţii indivizi necunoscuţi au intrat în locuinţă. După ce au fost sesizaţi, poliţiştii din Sântana au prins doi minori, de 14 şi 16 ani, în timp ce vindeau un telefon mobil, ale cărui particularităţi semănau cu cel reclamat ca furat. C.M. şi N.S.M. şi-au recunoscut fapta şi au declarat poliţiştilor cum au procedat. C.M. a pătruns în casă pe geamul de la cămară, care era deschis. Astfel, cei doi băieţi au putut fura în linişte în miez de noapte. Acum sunt cercetaţi pentru infracţiunea de furt.

Poliţişti suspectaţi de crimă

■ **Doi poliţişti din Şicula sunt acuzaţi că ar fi omorât în bătaie un bătrân de 75 de ani.**

Locuitorii din comuna Şicula, zguduiţi de evenimentele din ultimele zile (Foto: Şt. Matyaş)

Cherelus (I.C.) - Moarte cu multe semne de întrebare în satul Cherelus, acolo unde un bătrân de 75 de ani şi-a găsit sfârşitul într-un mod suspect. Doi poliţişti din Şicula sunt acuzaţi de decesul subit al bătrânului, asta după ce mai mulţi martori au povestit cum i-au văzut pe cei doi oameni ai legii lovindu-l violent pe bărbat. Liniştea satului Cherelus a fost spulberată când poliţiştii s-au prezentat la Ioan R. acasă, după ce împotriva acestuia o vecină a depus o plângere în care susţinea că bătrânul i-ar fi furat bicicleta.

Astfel, vecinii victimei povestesc că, zilele trecute, cei doi poliţişti au intrat peste bătrân în casă, deşi nu aveau un ordin judecătoresc în acest sens. Nimeni nu poate spune ce s-a întâmplat în casa victimei, pentru că aceasta locuia singură, însă martorii spun că la un moment dat au auzit ţipete venind dinspre casa bărbatului. Poliţiştii s-au dus acasă la victimă cu intenţia de a lua bicicleta pe care acesta era acuzat că ar fi furat-o, însă aici cei doi poliţişti s-au lovit de reacţia violentă a victimei. Nimeni nu ştie cu exactitate ce s-a întâmplat de fapt în curtea casei bătrânului. Oamenii susţin că poliţiştii l-au târât pe bărbat afară, în faţa casei, unde l-au legat cu cătuşele de o bancă şi l-au lovit. După mai multe minute în care victima a fost bătută, poliţiştii au chemat o ambulanţă. Aceasta l-a transportat pe bărbat la spitalul din Mocrea, unde medicii, în ciuda loviturilor vizibile de pe faţă, a unui plămân perforat, a multiplelor traumatisme, a celor 16 coaste rupte ale victimei, l-au sedat. În loc să-l trimită pe bărbat la Spitalul Judeţean din Arad, pentru ca medicii de aici să încerce să-i salveze viaţa, cadrele medicale de la Mocrea au spus familiei acestuia să-l ia acasă pentru că e pe moarte.

Poliţiştii şi-au luat liber

Membrii familiei s-au conformat şi au făcut exact ce le-au spus medicii de la Mocrea, bărbatul decedând acasă, după doar câteva ore de la externare. După ce victima a murit, medicul de familie a refuzat să semneze certificatul de deces, din cauza urmelor suspecte de pe corpul bărbatului. Cadavrul acestuia a fost transportat la morgă, unde i s-a efectuat necropsia. În urma acesteia, a rezultat faptul că moartea victimei a

> *Sunt mai multe semne de întrebare vis a vis de acuzaţiile care se aduc celor doi poliţişti*
>
> **Estera Biţis**

survenit din cauza multiplelor traumatisme şi a celor 16 coaste rupte. Dosarul în care cei doi poliţişti sunt suspectaţi că ar fi provocat moartea bătrânului de 75 de ani se află pe masa procurorilor.

Inspectoratul Judeţean de Poliţie Arad susţine că nu se poate pronunţa deocamdată până la finalizarea cercetărilor procurorilor. „Suntem în faţa unei situaţii de moarte suspectă care e de competenţa procurorului. Deocamdată nu putem să ne pronunţăm. Sunt mai multe semne de întrebare vis a vis de acuzaţiile care se aduc celor doi poliţişti", a declarat Estera Biţis, înlocuitorul purtătorului de cuvânt al IPJ Arad. Urmează ca în următoarele zile procurorii să stabilească cu exactitate ce s-a întâmplat între cei doi poliţişti şi victimă. Între timp, ce doi poliţişti acuzaţi de moartea bărbatului şi-au luat câteva zile libere. „Poliţiştii sunt cercetaţi pentru violare de domiciliu, loviri şi alte violenţe cauzatoare de moarte şi lipsire de libertate", a declarat Cristian Lazăr, procurorul de caz. Nici cadrele medicale de la Mocrea care s-au ocupat de victimă nu scapă necercetate, acestea fiind acuzate de lipsire de libertate.

50 de tone de fier şi 20 de tone de inox au luat drumul Aradului (Foto: FAN)

Combinatul din Timişoara, vândut la Arad

Arad (A.B.)- Au vrut să vândă fierul vechi şi inoxul rămas de pe urma combinatului chimic din Timişoara la Arad pentru ca oameni să nu îi prindă. Patru camioane pline cu 60 de tone de fier vechi şi 20 de tone de inox provenite din dezafectarea instalaţiei de anhidridă fosforică a combinatului de la Timişoara se îndreptau spre Remat Arad când pe fir au intrat oamenii legii. Adică angajaţii Poliţiei, Gărzii de Mediu, a Inspectoratului pentru Situaţii de Urgenţă şi a Gărzii Financiare Timiş. Valorificarea combinatului chimic din vecini în Arad la fier vechi nu s-a mai produs. Aceasta, după ce oficialii din Timiş s-au prins că, în pofida avertismentelor şi amenzilor împărţite în urmă cu două săptămâni proprietarilor combinatului, acţiunea de dezafectare a instalaţiilor nu s-a oprit. Pentru prinderea în flagrant, oamenii legii au stat la pândă de la 4 dimineaţa până ce camioanele au fost încărcate cu instalaţiile dezafectate şi s-au îndreptat spre Remat Arad.

Captură de anabolizante la Vărşand

■ **Poliţiştii de frontieră au descoperit, într-un TIR, 2.290 comprimate şi 7.926 fiole cu substanţe anabolizante.**

Substanţele anabolizante ar fi trebuit să ajungă la Budapesta (Foto: FAN)

Vărşand (C.M.) - Poliţiştii de frontieră arădeni au descoperit, într-un TIR încărcat cu încălţăminte şi îmbrăcăminte, din Bulgaria, pentru o firmă din Ungaria, peste 10.200 comprimate şi fiole cu substanţe anabolizante, interzise prin lege conform ordinului Agenţiei Naționale Anti-doping din România. De asemenea, în automarfar, au mai fost descoperite aproximativ 2.600 pachete de ţigări, ce urmau să ajungă pe „piaţa de desfacere" din Ungaria.

Aproape 8000 de fiole

În data de 13 august, la Punctul de Trecere a Frontierei Vărşand, s-a prezentat pentru a ieşi din ţară, cu un automarfar, cetăţeanul maghiar Laszlo T., de 39 ani, însoţit de un conaţional, Robert D. Conform documentelor de însoţire prezentate la control, şoferul automarfarului transporta un număr de 62 colete încărcate cu îmbrăcăminte şi încălţăminte din Bulgaria pentru o firmă din Ungaria. Poliţiştii de frontieră români, împreună cu cei maghiari, au procedat la efectuarea unui control amănunţit al automarfarului. Astfel, printre coletele transportate, au fost găsite patru cutii de carton, sigilate cu bandă adezivă, ce conţineau 2.290 comprimate şi 7.926 fiole cu substanţe anabolizante, aflate pe lista substanţelor interzise.

Ţigări cu timbru bulgăresc

Totodată, în urma controlului amănunţit, au fost găsite alte cinci colete încărcate cu 2.588 pachete de ţigări, diferite mărci, cu timbru bulgăresc, care nu erau înscrise în documentele de însoţire a mărfii. Cu privire la substanţele descoperite, cei doi şoferi au declarat că au încărcat coletele în Bulgaria, fără însă a le cunoaşte conţinutul şi urmau să le transporte în Ungaria, la Budapesta. Întreaga cantitate de substanţe – folosite în vederea dezvoltării masei musculare a sportivilor, respectiv a capacităţii de performanţă a acestora - a fost ridicată în vederea continuării cercetărilor de către poliţiştii de frontieră arădeni. Totodată, întreaga cantitate de ţigări, în valoare de 12.940 lei, a fost confiscată şi s-a aplicat o sancţiune de 20.000 lei.

ARAD ONLINE **www.aradon.ro**
Aici download comunicat

Reţinuţi la frontiera verde

Nădlac (C.M.) - În cursul nopţii de 14 august, poliţiştii de frontieră din cadrul Sectorului Poliţiei de Frontieră Nădlac au reţinut trei persoane, care se deplasau pe jos spre linia de frontieră. Patrula de supraveghere a frontierei de stat a observat, în jurul orei 2,00, trei persoane care se îndreptau spre frontieră. La aproximativ 300 metri interior faţă de linia de frontieră, s-a reuşit reţinerea celor în cauză.

Grupul era format din cetăţeni turci şi au vârste cuprinse între 24 şi 38 ani. Cei în cauză relatează că au intenţionat să ajungă în Germania, pentru a-şi găsi un loc de muncă. Aceştia declară că s-au deplasat în municipiul Arad cu trenul, iar de aici au luat diverse autoturisme de ocazie până în Nădlac, de unde şi-au continuat călătoria pe jos, peste câmp, până în momentul reţinerii.

ARAD ONLINE **www.aradon.ro**
Aici download comunicat

Pompieri la pescuit

Macea (I.C.) - La Pescăria din Macea, s-a desfăşurat Cupa „Pompierul" la pescuit, organizată de Asociaţia Sportivă „Pompierul" Arad, la care au participat 12 echipaje din cadrul Inspectoratului Judeţean pentru Situaţii de Urgenţă „Vasile Goldiş" (comandament, Detaşament Arad şi subunităţile din judeţ). După mai multe ore petrecute pe marginea bălţii, s-a trecut la cântărirea capturilor şi înmânarea premiilor. Locul I a fost ocupat de către echipajul Secţiei de pompieri Gurahonţ (17 kilograme), locul al-II lea a revenit Detaşamentului Arad (cu trei kilograme), iar pe locul III s-a clasat echipajul Subunităţii din Ineu (2,5 kg). Premiile, în valoare de 500 de lei, au constat în beţe de pescuit şi mulinete.

JURNAL ARĂDEAN
SPORT
Beijing 2008
Mai multe informaţii: www.aradon.ro - sport

Dodean ne-a adus calificarea

Selecţionata de tenis de masă a României învinge dramatic Polonia şi va juca pentru bronz.

Arădeanca Daniela Dodean a fost eroina partidei de ieri, dintre România şi Polonia (Foto: EPA)

Beijing (MF) - Echipa feminină de tenis de masă a României, formată din Elizabeta Samara, Daniela Dodean şi Iulia Necula, a terminat, joi, pe poziţia a doua în grupa C a turneului olimpic şi va juca în turneul pentru medalia de bronz.

Echipa României a trecut, în meciul decisiv, de reprezentativa Poloniei, cu scorul general de 3-2.

În primul meci, Daniela Dodean a dispus, cu scorul de 3-2 (9-11, 7-11, 11-7, 11-6, 11-6) de Natalia Partyka.

În cel de-al doilea meci, Elizabeta Samara a învins-o pe Qian Li, cu scorul de 3-0 (12-10, 11-9, 11-9).

În meciul de dublu, perechea Iulia Necula-Elizabeta Samara a cedat în faţa perechii Jie Xu-Natalia Partyka, cu scorul de 1-3 (7-11, 12-10, 6-11, 7-11).

În cel de-al patrulea meci, Iulia Necula a pierdut, cu scorul de 1-3 (11-5, 6-11, 5-11, 4-11), în faţa lui Qian Li.

Două mingi de meci

În meciul decisiv, Daniela Dodean a întâlnit-o pe Jie Xu, de care a dispus în cinci seturi (11-7, 9-11, 11-7, 12-14, 11-9). În setul patru, Dodean a avut două mingi de meci pe care nu le-a fructificat.

Meciul dintre Dodean şi Xu din sala PKU Gymnasium a fost ultimul, toate celelalte meciuri încheindu-se de mai bine de 40 de minute.

România s-a clasat pe locul doi în grupa C, după reprezentativa Hong Kong-ului, cu două victorii (Germania şi Polonia) şi o înfrângere (Hong Kong).

Ce urmează

Câştigătoarele celor patru grupe vor evolua într-un turneu semifinal pentru medaliile de aur şi argint, în timp ce România va întâlni, vineri, echipa SUA, una dintre celelalte trei reprezentative clasate pe locul doi în faza grupelor. Dacă va câştiga această partidă, România va evolua împotriva uneia dintre cele două echipe învinse în turneul semifinal. Apoi, în cazul în care va câştiga şi acest meci, reprezentativa tricoloră va întâlni, pentru medalia de bronz, câştigătoarea de pe partea cealaltă a tabloului turneului pentru locul trei.

A 13-A FAVORITă

Echipa României a fost a 13-a favorită dintre cele 16 echipe participante la turneul olimpic, toate adversarele din grupa C fiind mai bine cotate într-un clasament al Federaţiei Internaţionale de Tenis de Masă (ITTF). Astfel, Hong Kong este a treia favorită a competiţiei, Germania a fost favorita numărul şase, iar Polonia a 12-a. Principala favorită a turneului este echipa Chinei.

PE SCURT

• **Fără şanse.** Înotătorul român Norbert Trandafir a ratat, joi, calificarea în semifinalele probei de 50 de metri liber din cadrul turneului olimpic. Trandafir a terminat pe poziţia a doua în seria a şaptea, cu timpul de 22 de secunde şi 80 de sutimi. Din această serie niciun sportiv nu s-a calificat în faza următoare a competiţiei. Ultimul timp de calificare i-a aparţinut sud africanului Gideon Louw, cu timpul de 22 de secunde şi 17 sutimi.

Calificare ratată

Bucureşti (MF) - Sportiva română Lucia Mihalache, legitimată la Clubul Sportiv Municipal Arad, a ratat calificarea în finală în proba de talere skeet din cadrul concursului de tir de la Jocurile Olimpice de la Beijing, informează site-ul oficial al competiţiei.

În frunte

Beijing (MF) - Sportiva italiană Chiara Cainero a câştigat, joi, medalia de aur în proba de talere skeet din cadrul concursului de tir de la Jocurile Olimpice de la Beijing.

Chiara Cainero a fost urmată de americanca Kimberly Rhode.

Medalia de bronz a revenit germancei Christine Brinker.

Chiara Cainero (Foto: EPA)

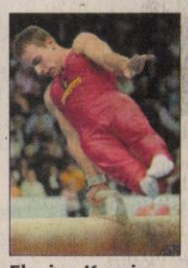

Flavius Koczi (Foto: EPA)

Locul 18

Bucureşti (MF) - Gimnastul român Flavius Koczi a ocupat, joi, locul 18 în cadrul concursului de individual compus din cadrul turneului olimpic.

Koczi a primit următoarele note: 14.450 la inele, 16.450 la sărituri, 13.525 la paralele, 14.725 la bară fixă, 14.900 la sol şi 15.425 la cal cu mânere. Totalul lui Koczi a fost de 89.575 puncte.

Titlul olimpic a revenit chinezului Wei Yang (94.575), în timp ce pe următoarele poziţii s-au clasat japonezul Kohei Ucimura (91.975) şi francezul Benoit Caranobe (91.925).

Sunt solidari

Beijing (MF) - Medaliaţii olimpici Alina Dumitru (aur judo), Ana Maria Brânză (argint spadă) şi Mihai Covaliu (bronz sabie) l-au susţinut, din tribune, pe judoka Daniel Brata.

Alina Dumitru, campioană olimpică, le-a explicat celor doi colegi procedeele de judo.

Sportivii care au terminat întrecerile merg să îi susţină pe cei care concurează, însă o problemă o reprezintă intrarea în arene, deoarece acreditările garantează accesul doar la competiţiile la care participă.

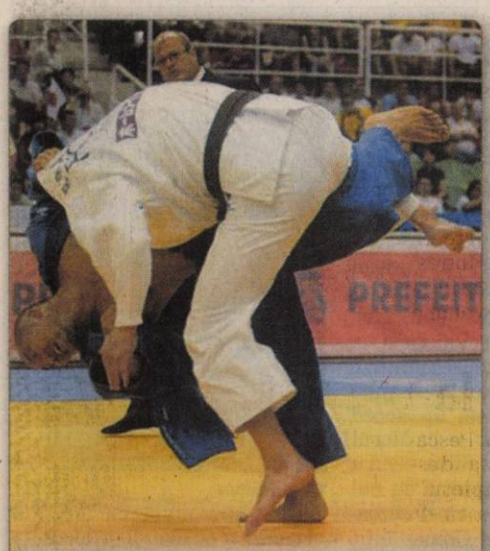

Brata, eliminat. Judoka român Daniel Brata a fost eliminat, joi, în sferturile de finală ale turneului olimpic de judo, categoria 100 de kilograme. Brata a fost eliminat, la puncte, de azerul Movlud Miraliev, apoi a pierdut şi în recalificările întrecerii. (Foto FAN)

Florea este în finală. Răzvan Florea s-a calificat, joi, cu al cincilea timp, în finala probei de 200 m spate, după ce a ocupat locul doi în semifinala în care a evoluat. Florea a fost cronometrat cu timpul de 1 minut, 56 de secunde, 45 de sutimi, îmbunătăţind recordul naţional care îi aparţinea. Finala olimpică a probei de 200 m spate este programată vineri, de la ora 5:19. (Foto: EPA)

Federer out

Beijing (MF) - Tenismanul elveţian Roger Federer, principalul favorit al competiţiei, a fost eliminat, joi, în sferturile de finală ale competiţiei de la Beijing, de americanul James Blake.

James Blake l-a învins în două seturi, scor 6-4, 7-6 (7/2) şi va juca în semifinale împotriva învingătorului din partida Paul-Henri Mathieu (Franţa) - Fernando Gonzalez (Chile). Până la acest meci, Blake nu câştigase decât un set în faţa lui Federer, în cele opt întâlniri directe.

Potec rămâne în cursă

Beijing (MF) - Înotătoarea română Camelia Potec s-a calificat, joi, în finala probei de 800 de metri liber din cadrul turneului olimpic, înregistrând al doilea timp al seriilor semifinale, informează site-ul oficial al competiţiei.

Potec, care a fost cronometrată cu timpul de 8 minute, 19 secunde şi 70 de sutimi, a doborât cu peste patru secunde vechiul record naţional, care îi aparţinea (8:23.78).

Camelia Potec a terminat cursa la numai trei sutimi de secundă de recordul olimpic, dar în seria imediat următoare campioana olimpică de la 400 de metri liber, britanica Rebecca Adlington, a doborât acest record, cu timpul de 8 minute, 18 secunde şi 6 sutimi.

Finala olimpică va avea loc, sâmbătă dimineaţă, cu începere de la ora 05.16.

Finala de la 800 de metri este ultima şansă a Cameliei Potec la o medalie la această ediţie a Jocurilor Olimpice, după ce a ocupat locul şase în proba de 400 de metri liber şi locul cinci în cea de 200 de metri liber.

Înotătoarea noastră speră la o medalie în proba de 800 m liber (Foto: EPA)

Desincronizare totală la Preda

Bucureşti (MF) - Preşedintele ANS, Octavian Bellu, consideră că a fost o nesincronizare totală în cazul înotătorului Valentin Preda, care a ratat prezenţa în serii la 200 metri bras, deoarece nu a ştiut ora de start, mai ales că programul competiţiei este afişat în mai multe locuri.

„Problema este de competenţa federaţiei de profil, iar în subsidiar, dar nu neapărat, a COSR. Ei au preluat programul, calendarul de competiţie, modul de prezentare al sportivilor şi împreună cu sportivul ar fi trebuit să manageriez situaţia. Această întâmplare trebuie înţeleasă foarte bine. Am fost la destule Olimpiade, CM şi cei implicaţi ştiu că programul de competiţie se află afişat în nenumărate locuri. Îl primeşte sportivul, antrenorul, oficialii de pe lângă delegaţii, se află la hotel şi la sala de competiţie. Intrarea în competiţie se face după un apel oficial, cu cel puţin o jumătate de oră înainte şi cu un însoţitor oficial tocmai pentru a-i aduna pe toţi de pe unde sunt. Cred că a fost o nesincronizare totală, pentru că până la urmă ceilalţi şapte concurenţi au fost la start", a declarat Bellu.

Octavian Bellu a adăugat că au mai existat situaţii de acest fel. „Chiar îmi aduc aminte de campionul mondial la judo, la ediţia din 1996, care nu a luat startul pentru că şoferul care îl ducea la sală nu a ştiut traseul şi a întârziat foarte mult. Nu consider că e vorba de penalizare a înotătorului, dar federaţia are un comitet executiv, o comisie de disciplină şi poate lua în discuţie acest caz. Doar ei pot discuta aspectul financiar, la nivel de investiţii în sportiv, dar nu există reglementări în privinţa neparticipării unui sportiv la o asemenea competiţie, aceasta fiind considerată o excepţie foarte rară. Oricum, cel mai frustrant este pentru sportiv, dar dacă este să vorbim de o vină şi sportivul are partea lui, nefiind la prima competiţie. El a pierdut cel mai mult", a subliniat Bellu.

Masaj

Înotătorul Valentin Preda trebuia să se prezinte la startul probei de 200 metri bras, seria sa fiind programată marţi, în jurul orei 14.29 (ora României), însă apoi a fost decalată cu zece minute. Preda era la masaj în momentul în care sportivii din seria lui au luat startul.

PE SCURT

• **Gol.** Atacantul Daniel Pancu a marcat în minutul 49 singurul gol al echipei Terek Groznîi, învinsă cu scorul de 1-3, în deplasare, de formaţia Zenit Sankt Petersburg, în etapa a XVII-a a campionatului Rusiei.

Stelistul Bănel Nicoliţă (în foto, talonat de Arda Turan) a înscris al doilea gol pentru echipa sa, cu o execuţie remarcabilă. (G.N.) (Foto: EPA)

LIGA CAMPIONILOR

Turul III preliminar
Rezultate înregistrate:
Spartak Moscova (Rusia) - Dinamo Kiev (Ucraina) 1-4
Levski Sofia (Bulgaria) - BATE Borisov (Belarus) 0-1
Şahtior (Ucraina) - Dinamo Zagreb (Croaţia) 2-0
Anorthosis Famagusta (Cipru) - Olympiakos (Grecia) 3-0
Aalborg BK (Danemarca) - Kaunas (Lituania) 2-0
Galatasaray (Turcia) - Steaua (România) 2-2
Brann (Norvegia) - Olympique Marseille (Franţa) 0-1
FC Twente Enschede (Olanda) - Arsenal (Anglia) 0-2
Juventus (Italia) - Artmedia Bratislava (Slovacia) 4 - 0
Schalke (Germania) - Atletico Madrid (Spania) 1-0
Sparta Praga (Cehia) - Panathinaikos (Grecia) 1-2
Partizan Belgrad (Serbia) - Fenerbahce (Istanbul) 2-2
Standard Liege (Belgia) - Liverpool (Anglia) 0-0
Vitoria Guimaraes (Portugalia) - FC Basel (Elveţia) 0-0
FC Barcelona (Spania) - Wisla Cracovia (Polonia) 4-0

Steaua a remizat la Istanbul

■ Echipa stelistă a luat o opţiune serioasă pentru calificarea în grupele Ligii Campionilor.

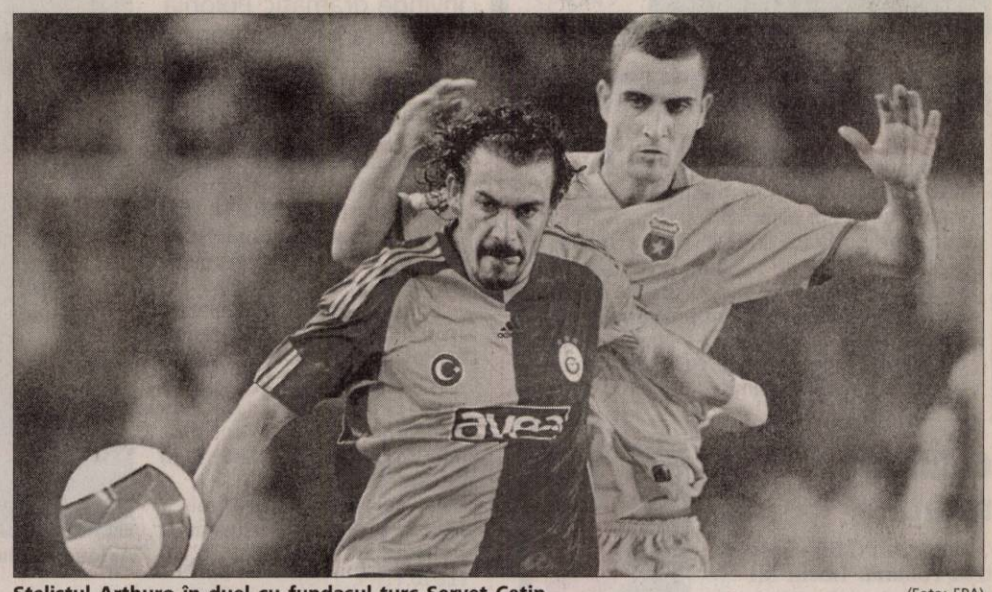

Stelistul Arthuro în duel cu fundaşul turc Servet Cetin (Foto: EPA)

Istanbul (MF) - Steaua a terminat la egalitate, scor 2-2 (2-1), partida disputată în compania formaţiei Galatasaray, din prima manşă a turului trei preliminar al Ligii Campionilor. Golurile au fost marcate de Dayro Moreno '4 şi Nicoliţă '13, respectiv Nonda '19 şi 47. Mijlocaşul columbian Juan Carlos Toja, achiziţionat de la FC Dallas, a debutat pentru stelişti în postură de titular. Golanski a părăsit terenul în minutul 73, şchiopătând uşor. În minutele de prelungire, Ghionea a primit un cot în figură de la Nonda şi a rămas întins pe gazon. Fundaşul stelist a fost scos pe targă în afara terenului, dar a reintrat imediat pe gazon. Lăcătuş nu a contat în acest meci pe Szekely, Pleşan, ambii accidentaţi. Prezent la meci alături de familie, fostul jucător şi antrenor al celor două echipe, Gheorghe Hagi, a fost ovaţionat de suporterii turci din tribune. La partidă a asistat şi selecţionerul Turciei, Fatih Terim. Partida retur este programată la 27 august, pe Stadionul Ghencea.

Fundaşul Dorin Goian a declarat că ar fi mulţumit dacă Steaua ar juca prost în meciul retur şi ar obţine calificarea în grupele Ligii Campionilor.

„La 2-0 puteam mai mult. Păcat că am luat acel gol până la pauză. Dacă nu luam gol până la pauză nu mai pierdeam. Trebuie să profităm de acest 2-2 şi să jucăm mult mai bine în retur. După ce am primit golul doi tribuna a început să cânte şi mai tare, şi atunci ne-am adus aminte puţin de episodul Middlesbrough. Sperăm că am învăţat din greşeli şi că acest 2-2 ne va ajuta în retur. Sincer, mi-aş dori să jucăm prost şi să ne calificăm", a spus Goian.

Căpitanul Mirel Rădoi consideră că Steaua putea învinge pe Stadionul Ali Sami Yen, dar greşelile din apărare au permis jucătorilor turci să egaleze. „Am terminat puţin în corzi, chiar dacă am avut câteva ocazii pe final prin care, dacă înscriam, puteam tranşa calificarea. Am luat două goluri prea uşor, pe greşeli defensive. Ne-am grăbit puţin, am vrut să facem repede 3-0 şi am făcut câteva greşeli care ne-au costat egalarea. În retur sper ca fiecare jucător să dea totul, pentru că va fi foarte greu", a menţionat Rădoi.

Preşedintele clubului Galatasaray, Adnan Polat, a declarat că încă nu este totul pierdut pentru echipa turcă. „Se pare că golurile primite unul după altul ne-au stresat puţin, dar încă nu este totul pierdut. Pare dificil. Vrem să învingem în deplasare şi să rămânem în Liga Campionilor", a spus Polat.

Tehnicianul
Michael Skibbe a declarat că este convins că în manşa secundă echipa sa va fi mai în formă. „Cred că la meciul retur vom fi mai buni decât acum, pentru că vom juca până atunci Supercupa şi un meci de campionat", a spus Skibbe. (Foto: EPA)

Lăcătuş crede în calificarea Stelei

■ Tehnicianul stelist regretă că echipa sa nu a câştigat partida de la Istanbul.

Marius Lăcătuş (Foto: EPA)

Istanbul (MF) - Antrenorul echipei Steaua Bucureşti, Marius Lăcătuş, a declarat că elevii săi ar fi putut câştiga, dar a precizat că şansele de calificare în grupele Ligii Campionilor au crescut.

„Păcat, deoarece se putea obţine victoria. Din păcate, după ce am marcat cele două goluri nu am reuşit să avem posesia balonului cât mai mult timp şi cât mai departe de poarta noastră. Am permis gazdelor să vină în atac şi să pună presiune pe mijlocaşi şi fundaşi, să-şi creeze ocazii de gol şi chiar să marcheze. În repriza a doua, după golul egalizator, nu am reuşit să fructificăm nicio ocazie. Mai avem lucruri de pus la punct până la retur. Sperăm să obţinem rezultatul de care avem nevoie pentru a ne califica în grupe. Şansele noastre au crescut, dar avem în faţă un adversar periculos, care va încerca să obţină la Bucureşti un rezultat bun. Au jucători buni, experimentaţi, cu multe jocuri importante în picioare", a spus Lăcătuş.

Tehnicianul stelist a afirmat că ştia că mijlocaşul Ovidiu Petre nu poate juca tot meciul. „Ovidiu Petre vine după o perioadă lungă de absenţă şi ştiam de la început că nu poate duce mai mult de 60-70 de minute. Toja este la primul meci oficial cu Steaua şi în ceea ce priveşte efortul şi indicaţiile tactice a fost bine, dar aşteptăm mai mult de la el pe faza ofensivă. Pe Golanski nu l-am schimbat pentru că ar fi făcut greşeli, ci pentru că avea crampe musculare", a precizat Lăcătuş.

Antrenorul a declarat că nu a fost surprins de antrenorul turcilor, germanul Michael Skibbe. „Nu am fost surprins, deşi Skibbe a venit cu trei modificări în primul unsprezece faţă de meciurile de pregătire", a spus Lăcătuş.

Şahtior a învins

Donetk (MF) - Echipa antrenată de Mircea Lucescu, Şahtior Donetk, a învins pe teren propriu cu scorul de 2-0 (2-0) formaţia Dinamo Zagreb, în prima manşă a turului trei preliminar al Ligii Campionilor, partidă în care jucătorul român al grupării ucrainene, Răzvan Raţ, s-a accidentat. Golurile echipei Şahtior au fost marcate de Darijo Srna '3 şi Brandao '31. Răzvan Raţ (foto) a fost schimbat după numai 8 minute cu Işenko, după ce s-a accidentat şi nu a mai putut continua partida. Meciul retur este programat în 27 august, la Zagreb.

(Foto: FAN)

(Foto: FAN)

Bun de plată

Londra (MF) - Siteul oficial al clubului londonez anunţă că Chelsea a fost declarată câştigătoare în disputa cu Adrian Mutu, internaţionalul român fiind obligat să plătească despăgubiri în valoare de nu mai puţin de 17,2 milioane de euro clubului londonez. În comunicat se precizează că hotărîrea dată de comisia din cadrul FIFA reprezintă, atît o lovitură puternică dată celor care apelează la consumul de droguri pentru a-şi îmbunătăţi performanţele sportive, cât şi o importantă compensaţie financiară pentru club.
Avocatul lui Adrian Mutu va face apel la această decizie.

„Henry nu va reveni"

Londra - Managerul grupării Arsenal, Arsene Wenger, a declarat că nu crede că Thierry Henry (foto) va reveni într-o zi în Premier League, însă dacă se va întâmpla aşa ceva, atunci nu va fi decât la echipa antrenată de francez.

„Nu cred în revenirea lui. Am sentimentul că Thierry nu va reveni în Anglia", a declarat Wenger.

Henry, în vârstă de 31 ani, s-a transferat la FC Barcelona în sezonul trecut, după nouă ani, 370 de meciuri şi 226 de goluri pentru Arsenal în toate competiţiile. În ultimele zile, presa din Anglia a făcut referire la interesul managerului Alex Ferguson de la Manchester United pentru internaţionalul francez.

Lampard continuă cu Chelsea

■ Internaţionalul englez a semnat un contract pentru încă cinci ani cu echipa londoneză.

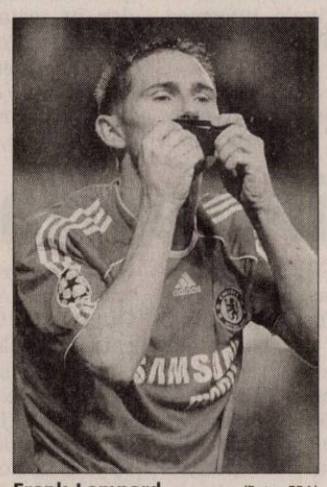

Frank Lampard (Foto: EPA)

Londra (MF) - Mijlocaşul Frank Lampard şi-a prelungit contractul cu echipa Chelsea pe cinci sezoane, a anunţat jucătorul, într-o conferinţă de presă, punând astfel capăt speculaţiilor de presă care îl dădeau ca şi transferat la echipa Internazionale Milano.

„A fost o vară foarte grea. O grămadă de zvonuri nefondate au apărut în presă şi sunt uşurat că am semnat noul meu contract. Totul a fost dat uitării şi putem să ne punem pe treabă acum, în linişte. Sunt foarte fericit şi sper că i-am făcut fericiţi şi pe suporterii echipei Chelsea", a declarat Lampard. Venit acum şapte ani de la West Ham United, internaţionalul englez a înscris 110 goluri în 369 de partide pentru Chelsea. Dorit de portughezul Jose Mourinho la Inter, echipă la care evoluează şi românul Cristian Chivu, Lampard a semnat o nouă înţelegere până în 2014 cu gruparea patronată de rusul Roman Abramovici, intenţionând astfel să-şi încheie cariera pe Stamford Bridge.

Silva rămâne la Valencia

■ Internaţionalul spaniol nu a dat curs ofertelor, preferând să continue cu Valencia.

David Silva (Foto: EPA)

Valencia (MF) - Mijlocaşul ofensiv David Silva, dorit de mai multe cluburi europene, va rămâne la Valencia, a anunţat vicepreşedintele clubului spaniol, Fernando Gomez. „Există un acord total între club şi jucătorul David Jimenez Silva pentru ca acesta să rămână cu noi în următoarele cinci sezoane", a declarat Gomez într-o conferinţă de presă la stadionul din Valencia. David Silva, în vârstă de 22 ani, era dorit de echipe de top din fotbalul european, cum sunt Manchester United şi FC Barcelona. El se află sub contract cu gruparea Valencia până în anul 2013. Valencia, care a ocupat doar locul 10 în sezonul trecut, nu s-a calificat în Liga Campionilor, însă va evolua în Cupa UEFA, după ce a câştigat Cupa Spaniei. David Silva a fost titular în reprezentativa Spaniei, care a cucerit în acest an titlul de campioană europeană.

PE SCURT

• **Pierdere grea.** Fractură de claviculă. Aşa a sunat verdictul medicilor în cazul atacantului Marius Neamţ, accidentat în jocul de Cupă, Naţional Sebiş - Bihorul Beiuş. Antrenorul sebişenilor, Dan Oprescu *(foto)* este nevoit să găsească un înlocuitor pentru Neamţ, care ar putea reveni pe gazon, cel mai devreme, spre sfârşitul turului.

• **Ultimele întăriri.** Pe „ultima sută", Gloria Arad încearcă să-şi asigure serviciile fundaşului Zaha şi ale atacantului Neculai, după ce i-a rezolvat pe foştii juniori utişti, Bordea şi Nistor.

ALBE ŞI NEGRE

Aproape de sport

DANIEL SCRIDON
daniel.scridon informmedia.ro

Acuzat la începutul primului său mandat de primar al Aradului că este anti-sport, Gheorghe Falcă ţine să ne demonstreze contrariul, de la o zi la alta. Inaugurarea instalaţiei de nocturnă de pe stadionul UTA, modernizarea ori refacerea unor baze sportive abandonate în ruină, sprijinul acordat celui mai bun ambasador al sportului arădean din ultimii ani, gruparea de baschet feminin, B.C. ICIM, ori, Gala Sportului Arădean 2007, sunt câteva din punctele de reper de pe „harta" implicării în sport a lui Gheorghe Falcă.

Ultima dovadă de preţuire a fenomenului în cauză este ideea acordării unor diplome de excelenţă personalităţilor din fascinanta lume a sportului, în fiecare an, cu ocazia Zilelor Aradului. În acest fel, arădeni de-ai noştri, care - prin valoare, muncă şi tenacitate - au scris istorie pentru sportul local şi românesc sunt aduşi în faţă, urcaţi pe un piedestal, pe care merită cu prisosinţă să stea.

UTA poate începe campionatul

Ionel Danciar a înscris echipa în campionat şi a înregistrat transferurile de jucători.

LEO SFÂRA
leo.sfara@informmedia.ro

Arad - Incertitudinea şi semnele de întrebare de la UTA, din ultima perioadă, au ajuns la sfârşit. Ieri, la sediul Federaţiei Române de Fotbal, Ionel Danciar a înscris echipa în campionat şi a efectuat legitimările de jucători, unsprezece la număr, însă doar patru nume sunt noi: Toc, Ilin, M. Gheorghe şi I. Dumitru, ceilalţi fiind jucători de la juniori, sau readuşi la club după împrumuturi.

> *Am legitimat 11 jucători. Din cei sosiţi în probe, doar Maghici nu a fost transferat*
>
> IONEL DANCIAR

„Nu ştiu cine a plătit banii la Steaua - datoria pentru Dorel Zaharia - şi nici nu mă interesează. Pot doar să vă confirm că UTA a fost înscrisă în campionat, am şi efectuat unsprezece transferuri, aşa că se poate începe campionatul" - ne-a declarat, ieri, la orele prânzului, Ionel Danciar.

Aşadar, Ionuţ Chirilă a reuşit - pe ultima sută de metri - să salveze situaţia, una periculoasă, nemaiîntâlnită la clubul fanion al Aradului. Nici managerul - antrenor, dar nici altcineva din club nu a dorit să dezvăluie proveniența banilor care au fost plătiţi la Steaua, însă e posibil ca Ionuţ Chirilă să-i fi dat de la el, până se va rezolva problema acţionariatului de la UTA.

Din păcate, incertitudinea de la vârful clubului se răsfrânge asupra jucătorilor, care au rămas neplătiţi şi vor aborda prima etapă - jocul de la Târgu Mureş, de mâine - uşor iritaţi, mai ales că „vestiarul" a pus deja presiune pe Chirilă, care a răspuns că şi la Steaua sunt restanţe, de două luni de zile.

UTA va pleca astăzi spre Târgu Mureş, iar sâmbătă, de la ora 11.00, va da piept cu formaţia locală, în prima etapă a ediţiei de campionat 2008 - 2009.

Ionel Danciar a fost cel care s-a ocupat de ultimele preparative la FRF (Foto: L. S.)

Gloria Arad, înaintea startului de sezon (Foto: FAN)

Obiective modeste, dar realiste

Reprezentantele Aradului în Liga III şi-au propus menţinerea în acest eşalon.

Arad (D.S.) - Gloria Arad, CS Ineu şi Naţional Sebiş şi-au propus în noul sezon de Liga III o clasare deasupra liniei, într-o serie cu opt reprezentante ale judeţului Timiş.

În runda inaugurală, programată, astăzi, ora 18, noupromovata Naţional Sebiş speră să debuteze cu dreptul, în faţa timişorenilor de la Calor, în vreme ce, CS Ineu are o misiune mult mai facilă contra unei echipe, FCM Reşiţa, aflată în derivă. În fine, Gloria Arad merge la Sânnicolaul Mare, pentru un joc în care gazdele pornesc cu şansa întâi.

Loturile echipelor

Naţional Sebiş: Merşca, Marinca, Tănase - Crişan, A. Lengyel, Pleşescu, Jurcă, Borz, Dragu, Lăcătuş, Neamţ, Fl. Gâlcă, C. Gâlcă, Bulzan, D. Lengyel, Cozea, Huţanu, Porumboiu, Cl. Feieş, M. Ponta, Ivancea, Cr. Feieş, A. Mihai, C. Burian, Verişan.

CS Ineu: Irimia, Krajcar - R. Popa, Sabău, A. Pavel, D. Maghici, Savin, Iaroş, Beuca, Boldor, Malancu, Morar, Ciubăncan, Răduţ, Sas, Fedor, Fl. Pavel, Muntean, Turcan, Homorogan.

Gloria Arad: Bujor, Bordea, Nica - Ban, Pleşca, Al. Gligor, Zaha, Dubeştean, Şerban, Muţ, Nistor, Chindriş, Brânduşe, Georgiu, Militaru, Rada, R. Anca, Greholea, Sălăjan, Ţucudean, A. Gligor, Toda, Purece, Neculai.

Liga I, la TV

Arad (D.S.) - Runda a IV-a a primului eşalon fotbalistic se întinde pe parcursul a trei zile. Iată programul meciurilor şi al transmisiunilor TV: Vineri - Gloria Bistriţa - Poli Iaşi (ora 17,45, GSP TV); Unirea Urziceni - Gaz Metan (ora 19,45, GSP TV); FC Timişoara - CS Otopeni (ora 21,45, GSP TV); Sâmbătă - FC Braşov - Pandurii Tg. Jiu (ora 17,45, GSP TV); Steaua - FC Argeş (ora 20,30, Antena 1); Dinamo - Gloria Buzău (ora 21,45, GSP 2); Duminică - Oţelul Galaţi - Rapid (ora 17,45, GSP TV); Farul Constanţa - FC Vaslui (ora 19,45, GSP TV) şi CFR Cluj - U. Craiova (ora 21,45, GSP TV).

Memorial şahistic

Arad (S.C.) - Corpul M al Universităţii Aurel Vlaicu va fi gazda Openului internaţional de şah, Memorial „Ivan Halic", ediţia a VIII-a. Competiţia începe sâmbătă, ora 16 şi se va încheia vineri, 22 august. Cei mai valoroşi dintre şahiştii participanţi vor fi răsplătiţi cu premii.

Invitaţi în Ungaria

Hodmezovasarhely (D.S.) - Legăturile strânse de colaborare între cluburile de box din Arad şi cele din Ungaria, intermediate de longevivul antrenor Dionisie Szekely, sunt întărite (şi) de invitaţia clubului din Hodmezovasarhely către Box Club UVVG Arad, pentru gala de sâmbătă. Antrenorul Adolf Ivanovici va deplasa în ţara vecină cinci pugilişti, printre care şi Ionuţ Ailincăi, vicecampion naţional de juniori în acest an.

Ionuţ Ailincăi (Foto: Şt. M.)

Sărbătoare

Ineu (L.S.) - Zilele trecute, la Ineu, s-a sărbătorit 30 de ani de la promovarea echipei Victoria Ineu în eşalonul trei al fotbalului românesc. S-a organizat un „triunghiular", între echipa locală de la acea vreme, cea a anilor 1985 şi Crişana Sebiş a anilor 1978. În primul meci, sărbătoriţii au câştigat cu scorul de 4-0, în faţa sebişenilor, golurile amfitrionilor fiind marcate de Mălăieş (2) şi Nogea (2).

Pe lângă meciul - vedetă, s-au mai jucat două partide, de 30 de minute fiecare. Între confruntarea dintre cele două Victorii din Ineu, „tinerii" au câştigat cu 3-2 (Rusan, Şandor, Nicodin, respectiv Gae 2), iar în celălalt meci, Ineu - Sebiş (1985), au învins primii, cu 4-2 (Nicodin 2, Leucuţa, Rusan, respectiv Codruţ 2).

În Cupă

Cluj (D.S.) - De astăzi şi până duminică, la Cluj, se desfăşoară zona Nord a Cupei României la polo. CS AMEFA Arad, preşedinte Gh. Biriş *(foto)*, va încerca să obţină unul din primele două locuri, pentru a obţine calificarea la turneul final al acestei competiţii. Băieţii pregătiţi de Barbu Ghiţan şi Gabriel Iazbinski vor juca la Cluj împotriva echipelor CSM Oradea, Crişul Oradea şi Viitorul Cluj.

(Foto: FAN)

ACŢIUNI SPORTIVE DE ZILELE ARADULUI

Primăria Arad propune un program diversificat, cu întreceri la şase discipline sportive.

Arad (D.S.) - Iată programul manifestărilor sportive organizate cu ocazia Zilelor Aradului:

Marţi, 19 august

Ora 10-16, Turneu de tenis pentru copii „GOGU FISHER" – Baza ABEL

Ora 11, Turneu judo –C.S.Ş. GLORIA- str.I.R.ŞIRIANU nr.1

Miercuri, 20 august

Ora 10-16, Turneu de tenis pentru copii „GOGU FISHER" – Baza ABEL

Joi, 21 august

Ora 17, Gală de box „Centura Aradului"–arena Motorul din Aradul Nou

Ora 17-21, Turneu tenis amatori – Baza Sportiva ACTIV

Vineri, 22 august

Ora 12, Concurs gimnastică aerobică – CSM ARAD str. Vasile Ureche nr.13

Ora 16, Gală de box „Centura Aradului"- Finale – arena Motorul din Aradul Nou

Ora 16-21, Turneu de tenis –OPEN- Baza Sportivă ACTIV

Ora 17-21, Turneu tenis amatori – Baza Sportivă ACTIV

Sâmbătă, 23 august

Ora 9, Turneu tenis amatori – Baza Sportivă ACTIV

Ora 9-12, Turneu de tenis –OPEN- Baza Sportivă ACTIV

Ora 10, Turneu fotbal copii „CUPA Aradului", C.S. ATLETICO– stadion ŞEGA

Ora 15, „Remember IOSIF PETCHOVSCHI" - întâlnire cu personalităţi din fotbal – Primărie, Sala Festivă

Ora 17, Turneu lupte –Sala C.S.S. GLORIA- str.Tudor Vladimirescu, nr.1

Duminică, 24 august

Ora 9, Turneu de fotbal „Ladislau Brosovszki"- baza sportivă UTA

Ora 10, Turneu de fotbal „ Iosif Petchovschi" – old-boys, Stadionul UTA

Ora 11.30, Demonstraţii de arte marţiale – Ştrandul Neptun

Ora 12, Demonstraţii de gimnastică aerobică - CSM ARAD şi CS „URANIA"- Ştrandul Neptun

RECLAMĂ

Decese (75)

Cu inimile sfâşiate de durere, anunţăm încetarea din viaţă, la numai 59 de ani, a celui care ne-a fost fiu, soţ, tată şi socru

TRUŢIU GHEORGHE.

Înmormântarea va avea loc sâmbătă, 16 august, la ora 13, la capela cimitirului din Grădişte. Vei rămâne mereu în sufletele noastre, nu te vom uita niciodată. Dumnezeu să te odihnească în pace!

Familia îndoliată: soţia Maria, fiul Adrian şi nora Claudia, părinţii Elena şi Ioan

Cu adâncă durere în suflet anunţăm încetarea din viaţă a iubitului nostru soţ şi tată

OLTEAN BENEAMIN.

Înmormântarea va avea loc astăzi, 15 august 2008, în loc. Tisa Nouă. Dumnezeu să-l odihnească în pace.

Soţia Emilia şi fiul Laurenţiu

Cu adâncă durere în suflet anunţăm trecerea în nefiinţă a celui care a fost tată, socru şi bunic

FORŢ GAVRIL.

Înmormântarea va avea loc sâmbătă, 16 august 2008, ora 12,00, la Biserica Ortodoxă din Lipova. Dumnezeu să-l odihnească.

Te vom plânge mereu, fiul Radu, nora Galina şi nepotul Andrei

Cu nemărginită durere anunţăm încetarea din viaţă a scumpului nostru soţ, tată, socru şi bunic

BILOUS TEODOR,

la vârsta de 89 ani. Înmormântarea va avea loc în data de 15 august 2008, ora 15, la Cimitirul Eternitatea.

Soţia Florica, fiica Dana, ginerele Ştefan şi nepotul Sebastian

Cu sufletele pline de durere şi lacrimi ne luăm rămas bun de la cel ce a fost soţ, socru şi bunic

FILDAN DUMITRU.

Înmormântarea va avea loc astăzi, 15 august 2008, orele 14,00 de la Capela Cimitirului Pomenirea. Dumnezeu să-l odihnească în pace.

Familia îndoliată, soţia Ana, nepoata Simona şi nora Cornelia

www.Doliu.ro

Anunţurile de deces se publică GRATUIT!

Cu nesfârşită durere în suflet anunţăm încetarea din viaţă la vârsta de 68 ani a iubitului nostru soţ şi unchi

DUMITRU TUCA,

din Şimand. Înmormântarea va avea loc sâmbătă, 16 august 2008, la ora 13,00, la cimitirul din Şimand. Dumnezeu să-l odihnească în pace!

Familia îndoliată

Condoleanţe (110)

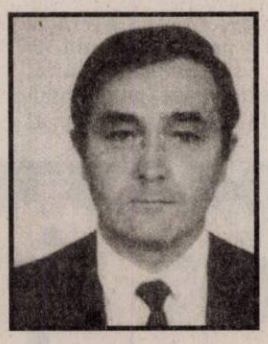

În veci nu te vom uita!

GHEORGHE (GIGI) TRUŢIU.

Dumnezeu să te odihnească în pace!

Fratele cu familia

Împărtăşim cumplita durere şi suntem alături de familia Truţiu, greu încercată de trecerea prematură în veşnicie a celui care a fost cuscrul nostru

TRUŢIU GHEORGHE.

Dumnezeu să-l ierte şi să-l odihnească în pace!

Familia Giurumea

Profund îndureraţi, suntem alături de familia Truţiu în greaua încercare pricinuită de trecerea în nefiinţă a celui care a fost

TRUŢIU GHEORGHE.

Fie-i ţărâna uşoară!

Familiile Toduţa şi Engelhardt

Colectivul E-on Gaz Distribuţie CO Arad, este alături de colegul Liviu Meza în momentele grele pricinuite de decesul tatălui. Sincere condoleanţe.

Sincere condoleanţe familiei îndoliate şi un ultim rămas bun pentru cel ce a fost coleg şi prieten adevărat

BENIAMIN OLTEAN.

Fie-i ţărâna uşoară.

Familia com. Florea Ionel

Sincere condoleanţe familiei la trecerea în eternitate a bunului nostru vecin,

dr. VIRGIL FIŞTIOC.

Locatarii bloc 41 Pasaj

Suntem alături de colega noastră Ica Henegaru şi îi împărtăşim durerea şi suferinţa pricinuite de pierderea mamei sale,

d-na ECATERINA CUŢITOIU.

Colectivul Sucursalei CEC Bank Arad, transmite sincere condoleanţe familiilor îndoliate

Preluarea anunţurilor pentru următoarea zi se face până la ora 18,00.

Suntem alături de colega noastră Storom Domnica în momentele grele pricinuite de pierderea tatălui drag şi îi transmitem sincere condoleanţe.

Colectivul Direcţiei Judeţene de Evidenţă a Persoanelor Arad

Suntem alături de familia Forţ în momentele grele pricinuite de trecerea în veşnicie a celui care a fost

FORŢ GAVRIL.

Sincere condoleanţe.

Cuscrii din Păuliş Gheorghe, Maria, Dana şi Alex

Un ultim omagiu pentru cel ce a fost un bun coleg şi prieten

BENIAMIN OLTEAN.

Sincere condoleanţe familiei îndoliate.

Familia Ardelean Teodor

Mulţumim tuturor celor care ne-au fost alături în greaua încercare pricinuită de moartea celui care a ne-a fost soţ, tată şi socru,

RUS PAVEL.

Soţia Lenuţa şi copiii Paul şi Nicoleta cu familiile

Suntem alături de Angela Fiştioc în momentele grele pricinuite de trecerea la cele veşnice a soţului ei drag

dr. FIŞTIOC VIRGIL.

Familiile Măcean şi Branc

Comemorări (76)

„Dumnezeu a creat mamele pentru că nu putea să fie pretutindeni". Ochi frumoşi şi blânzi ca ai mamei nu o să mai întâlnim niciodată! Să ne aducem aminte de ei şi de sufletul bun al mamei, acum, când se împlinesc 6 luni de la trecerea în eternitate, a mamei

LAZĂR ERSILIA.

Cu tine în gând dormim, cu tine ne trezim, dar numai te visăm, dar nu te mai vedem. Dorul de tine, de chipul tău blând şi drag ne însoţesc mereu în gândurile şi inima noastră. Bunul Dumnezeu să te aibă paza Lui.

Fiica Daniela cu soţul Nelu şi familia

Mica publicitate: 210.775

Program mica publicitate:

Arad, B-dul Revoluţiei, nr.81
luni-vineri: 8,00-19,00
sâmbătă: închis
duminică: 9,00-13,00

Arad, str. Poetului, nr. 1C
luni-vineri: 9,00-16,00

Servicii funerare

RO STYL COMPANY
SERVICII FUNERARE
deschis şi noaptea
Str. Eminescu nr. 22
(lângă Poştă)
tel. 21.44.22, 0744.690.121
TOTUL ESTE NEGOCIABIL
- ofertă fără concurenţă: sicriu, lenjerie deces, saltea, pernă (350 RON)
- gratuit cruce lemn
- gratuit transport sicriu gol şi capac frigorific în Arad
SICRIE DE LA 150 LEI
TRANSPORT INTERN ŞI EXTERN
PLATA DUPĂ ÎNMORMÂNTARE

Un nou concept Bermo
special pentru copilul tău

Preț promoțional

49.800 euro + TVA

Apartamente premium în vilă
5000 mp grădină amenajată
5,75% dobândă preferențială
la creditul imobiliar prin

BRD

Zona rezidențială Subcetate

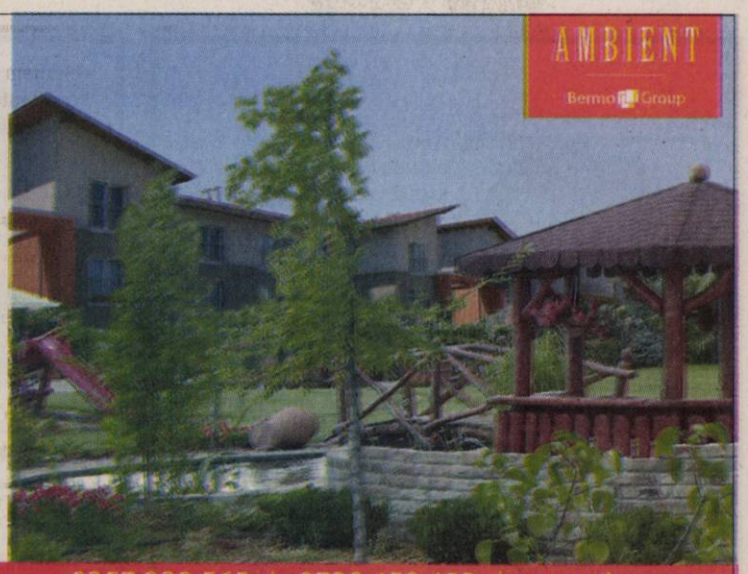

Ofertă supusă unor condiții, valabilă până la 31.08.2008.

0257 228 565 | 0728 458 458 | www.bermo.ro

(H-7949-46)

IQ

SERE ARAD

SAPICO

STR. MERLEI

NEGRUZZI

STR. I. BUDAI-DELEANU

Sapico Chemical International
Oradea , România
Calea Clujului 199
T 0040 259 - 475027, 432743
T 0040 359 - 101165
F 0040 259 - 470099
E-mail: office@sapico-bador.ro

Punct de lucru Arad
Str. Mierlei nr. 98
(poarta 3 Sere) tel. fax
0357.101.165 0257.281.239
Mobil 0729.018.737

Veniți la sediul nostru să vă ridicați cuponul de discount

Importator și distribuitor de materiale de construcții, vă oferim prețuri promotionale la o gamă largă de produse, livrare din stoc sau la comandă asigurăm transport pe raza județului Arad.

-Cărămidă Tondach și alte sisteme de cărămizi
-Țiglă ceramică Tondach , țiglă Bramac, acoperișuri din tabla Lindab și Arcelor-Mittal, Onduline și Tegola
-Gresie și faianță import Spania și Italia
-Hidroizolații Brai Italia
-Termosisteme, adezivi și gleturi Baumit, Rigips
-Sistem complet de placări și plafoane Rigips
-Tablă U.S. STEEL KOSICE ,țevi, profile, plase sudate
- Vată minerală și bazaltică.

ANGAJĂM DIRECTOR DE VÂNZĂRI ȘI AGENȚI
cv. pe fax 0259.47.00.99 sau office@sapico-bador.ro

(H-4917-36)

HOTEL BEST WESTERN CENTRAL
angajează:

RECEPȚIONER(A)

- pregătire profesională și experiența în domeniu
- cunoștințe PC (programul de rezervări SITEL)
- cunoașterea unei limbi de circulație internațională
- reședința în municipiul Arad

OSPATARI

- pregătire profesională și experiența în domeniu
- cunoasterea unei limbi de circulație internațională
- reședința în municipiul Arad

C.V.– urile și cererile de angajare se vor depune sediul societății din Arad, str. Horia nr 8.

(H-7874-74)

Sc Piastrelle Lugoj PIASTRELLE
Angajează pentru punctul de lucru Arad:

Gestionar
Referent vânzări

Cerinte: - studii medii XII clase
- experienta minim 2 ani in domeniu
- carnet cat B
- abilitati in comunicarea cu clientii
- disponibilitate pentru program prelungit

CV-urile se pot trimite până în data de 18.08.2008 la: tel/fax: 0257287630, 0357431727 sau e-mail: office.arad1@piastrelle.ro
sorin.martin@piastrelle.ro

Selecția se va face in termen de 7 zile.

(H-7771-81)

Doar în perioada 24 iulie - 31 august Dacia îți oferă șansa de a cumpăra un Logan nou, cu discount de până la 1600 €

ANUNȚ

PRIVIND ORGANIZAREA PROCEDURII DE VALORIFICARE INDIVIDUALĂ DIN PATRIMONIUL DEBITOAREI S.C. „CH.P.M. IMPEX" S.R.L. - ÎN FALIMENT A IMOBILELOR AMPLASATE ÎN ARAD, BRĂILA ŞI NĂVODARI

RVA INSOLVENCY SPECIALISTS SPRL, desemnată în calitate de lichidator judiciar al S.C „CH.P.M. IMPEX" SRL - în faliment prin Sentința Comercială nr. 2333/13.06.2007 pronunțată în dosarul 17505/2007 de Tribunalul București Secția a VII-a Comercială anunță organizarea procedurii de valorificare individuală a imobilelor situate în Arad, Brăila și Năvodari.

Valorificarea individuală a imobilelor din patrimoniul debitoarei S.C. „CH.P.M. IMPEX" S.R.L. - în faliment se va desfășura prin licitații publice, deschise, cu strigare, organizate în temeiul art. 116 din Legea nr. 85/2006, în conformitate cu aprobarea judecătorului sindic pronunțată prin Încheierea de ședință din data de 27.02.2008 și în conformitate cu Hotărârea Adunării Creditorilor din data de 26.02.2008.

Obiectul prezentei proceduri îl reprezintă valorificarea individuală a imobilelor debitorului S.C. „CH.P.M. IMPEX" S.R.L. - în faliment, respectiv:

imobil Arad: apartament nr. 1A situat în str. Dorobanților nr. 2, parter, Arad, județul Arad;
imobil Brăila: spațiu comercial situat în B-dul Independenței, bloc Turn, parter, Brăila, județul Brăila;
imobil Năvodari: spațiu comercial situat în str. Constanței, bloc A4, parter, Năvodari, județul Constanța.

Prețurile de pornire la licitațiile publice organizate pentru valorificarea individuală sunt următoarele:

pentru imobilul situat în Arad 997.479 lei(RON) exclusiv TVA
pentru imobilul situat în Brăila 461.906 lei(RON) exclusiv TVA
pentru imobilul situat în Năvodari 445.695 lei(RON) exclusiv TVA

Licitațiile publice vor începe în data de 19.08.2008 și vor avea loc la interval de 2 săptămâni, în zilele de marți, ora 11.00, la sediul lichidatorului judiciar „RVA INSOLVENCY SPECIALISTS" SPRL, situat în București, sector 3, B-dul Mircea Vodă nr. 35, bl. M27, sc. A, et. 4.

Prezentarea imobilelor amplasate în Arad, Brăila și Năvodari, a condițiilor obligatorii privind participarea ofertanților la procedura de valorificare, precum și regulamentul de desfășurare propriu-zisă a licitațiilor sunt puse la dispoziția tuturor celor interesați în „Caietul de sarcini" întocmit de lichidatorul judiciar.

Caietul de sarcini poate fi achiziționat de la sediul lichidatorului judiciar „RVA INSOLVENCY SPECIALISTS" SPRL. Prețul unui caiet de sarcini este de 1.000 lei exclusiv TVA.

Informații suplimentare referitoare la condițiile de participare la licitație se pot obține la sediul „RVA INSOLVENCY SPECIALISTS" SPRL din București, B-dul Mircea Vodă nr. 35, bl. M27, sc. A, et. 2, sector 3 și la numerele de telefon 021.321.44.53; 021.321.44.83; 0745.071.672.

Motorul de căutare locuri de muncă potrivit pentru tine !

ASIROM
VIENNA INSURANCE GROUP

S.C. ASIROM VIENNA INSURANCE GROUP
SUCURSALA ARAD

Angajează prin concurs:

• INSPECTOR DE DAUNE

Cerințe:
- studii superioare în domeniul auto
- domiciliul stabil în municipiul Arad
- carnet de conducere categoria B
- cunoștințe operare PC
- experiența în domeniu constituie avantaj

CV-urile însoțite de poză se depun până la data de 15.08.2008, la sediul Sucursalei din Arad, str. N. Grigorescu 1-3.
Informații suplimentare la telefon 0257/255927.

(H-7661-49)

SC MIGNON SRL
TIMISOARA
Punct de lucru Arad :
Calea Aurel Vlaicu, bl. Z 22, sc. C, ap. 23/A
ANGAJEAZA
• SECRETARA - RELATII CU PUBLICUL IN VANZARI
• MONTATORI TAMPLARIE PVC SI USI LEMN-METALICE
EXPERIENTA MINIM 1 AN !
Tel. 0257-229.150, 0730-582.266

(H-8309-09)

Program mare publicitate
luni-vineri:
9.00-17.00

SUNTEM EXPERȚI ÎN PIAȚA AUTO!

bestauto.ro

Când se stinge o flacără, o aprinzi din nou, dar când se stinge o viaţă o plângi mereu. Ai fost parcă ieri printre noi, dar au trecut 6 luni de când ai plecat, mult prea devreme, spre veşnicie, dragul nostru soţ, tată şi bunic

PAŞCA IOAN (NOACA)

lăsând în urmă un gol imens, lacrimi, suspine şi durere, ce n-am da să vii acasă doar o clipă să-ţi vorbim, să ne spui că-ţi este bine, să ne liniştim puţin. Lipsa ta mereu se simte, şi-ntristarea n-a încetat, dar în inimile noastre, vei rămâne neîncetat. Oricâte zile au trecut, şi câte vor mai trece, iubirea noastră îţi va încălzi mormântul trist şi rece. Parastasul va avea loc duminică, 17 August 2008, ora 12.00 la Biserica Ortodoxă din Bujac.

Familia Paşca

Amintim celor care l-au cunoscut că astăzi, 15 august s-au adunat 6 ani de tristeţe de când prea devreme a plecat dintre noi, cel care a fost soţ, tată, fiu şi ginere

ILIE IOAN TAMAŞ,

lăsând în urma sa numai amintirea. Să te uităm nu se poate, să te aducem înapoi nici atât, ne rămâne doar să ne rugăm la bunul Dumnezeu să te odihnească în împărăţia Sa.

Soţia Voichiţa, fiul Alin, tata Ilie şi socrii Gheorghe şi Florica

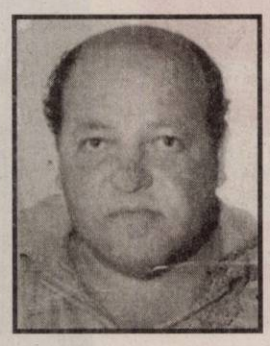

Azi 15 August se împlinesc 5 ani de când te afli în casa Lui Dumnezeu unde nu mai suferi şi nu mai ai dureri, dar ni le-ai lăsat nouă, scumpul nostru soţ, tată şi socru

ARDELEAN IOAN.

Nu te vom uita niciodată!

Soţia Catiţa, fiica Marilena şi ginerele Călin

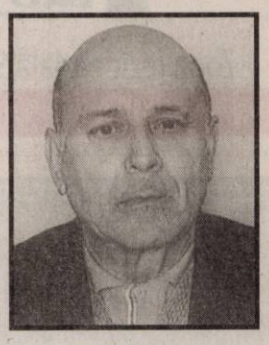

O rugăciune către Dumnezeu, lacrimi, flori şi o veşnică amintire la 40 zile la plecarea dintre noi a cumnatului

AUREL CHEVEREŞAN.

Parastasul va avea loc sâmbătă, 16 August 2008, ora 14.00 la Biserica din incinta Spitalului Judeţean Arad.

Familia Delimarian

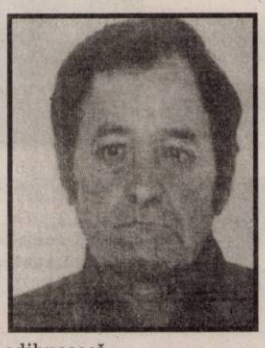

Cu tristeţe în suflete amintim că s-a scurs un an de lacrimi şi deznădejde de la trecerea prea timpurie la doar 56 de ani, la cele veşnice a dragului nostru fiu, frate şi unchi

MARCEL CIOBANU.

Parastasul de pomenire se va săvârşi duminică, 17 August 2008, ora 10.00 la Biserica Mică din Şimand. Dumnezeu să te ierte şi să te odihnească.

Veşnic îndureraţi părinţii, surorile, fraţii din Canada şi nepoţii

La 20 august se împlinesc 3 ani de la decesul soţiei mele

SOFIA,

după o lungă şi grea suferinţă, lucru ce a dus la această dramă. Am convieţuit peste 4 decenii împreună, împărtăşind necazuri şi bucurii. Au trecut 3 ani de singurătate şi durere, dar şi de speranţa unei regăsiri pentru a fi din nou împreună. Rog pe bunul Dumnezeu să-i odihnească sufletul în pace şi să-i ierte păcatele. Somn uşor, să-ţi fie ţărâna uşoară. Slujba de pomenire va avea loc duminică, 17 august 2008, la Biserica Ortodoxă din Nădlac.

Soţul Miki Molnar

Astăzi, 15 august trista şi neuitata amintire la împlinirea a 3 ani de la dureroasa despărţire de cea mai dragă fiinţă nouă, soţie, mamă, soacră şi bunică

CLEJ VIORICA.

Timpul nu va şterge chipul tău drag şi blând. Dumnezeu să-ţi dea odihnă veşnică.

Fiica cu familia

Nici lacrimile, nici timpul nu vor şterge durerea şi pustiul din inimă. Îmi este dor de tine şi foarte greu fără tine mama mea

SECHEL FLORICA.

Câtă nevoie am de tine, de sfaturile tale, de vorbele tale şi tot mai aştept să te visez să-mi spui că-ţi este bine. Parastasul va avea loc în data de 17 August 2008, ora 12.00 la Biserica din Bujac.

Fiica Lorena

Retrăim aceleaşi clipe de durere la împlinirea a 2 ani de când ai plecat la Tatăl Ceresc, lăsându-ne trişti şi singuri, scumpul şi iubitul nostru soţ şi tată,

pr. ic. stavrofor

TUDUR TEODOR.

Odată cu plecarea ta s-a stins în noi puterea de a zâmbi, ne hrănim cu lacrimi în fiecare zi, căci ne-au rămas doar nestemate amintiri ce nu se vor uita nicicând, şi-ţi vom păstra iubirea-ţi caldă până la mormânt. Dumnezeu să te aibă în grijă şi să-ţi vegheze somnul de veci.

Soţia şi fiul în veci nemângâiaţi

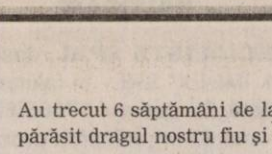

Au trecut 6 săptămâni de lacrimi şi durere de când ne-a părăsit dragul nostru fiu şi frate

GHENGHIU DANIEL-TEODOR.

Te vom plânge şi te vom iubi mereu. Dumnezeu să te odihnească în pace. Parastasul va avea loc la Biserica Ortodoxă Micălaca (după pod), sâmbătă, 16 august 2008, la ora 11,00.

Părinţii Milan şi Dorina, sora Alice

Cu aceeaşi durere în suflet anunţ că se împlinesc 6 luni de când draga, nobila şi nepreţuita mea soţie

LAZĂR ERSILIA PERSIDA

s-a stins din viaţă. Iubita mea ERSILIA ai fost pentru mine tot ce am avut mai drag în această lume, viaţa fără tine îmi e nespus de tristă. Te iubesc şi te voi păstra în gândurile mele cât voi trăi. Mă rog Bunului Dumnezeu să te ocrotească şi să te aşeze în rândul celor drepţi şi buni în Împărăţia Lui şi să-ţi dea lumină şi odihnă veşnică. Dormi în pace, ERSILIA mea dragă. Parastasul va avea loc în ziua de 17 August 2008 la Biserica din Minişul de Sus.

Soţul Petru

A trecut un an de lacrimi şi durere de la trecerea la cele veşnice a dragului nostru soţ, tată, socru şi bunic

MARCEL CIOBANU.

Parastasul de pomenire va avea loc duminică, 17 August 2008, ora 10.00 la Biserica Mică din Şimand. Nu te vom uita niciodată!

Soţia Maria şi copiii Marius şi Sorin cu familiile lor

Se împlinesc 6 săptămâni de la decesul celui ce a fost colonel pensionar

NICOLAIE CRIŞAN.

Parastasul de pomenire va avea loc sâmbătă, 16 august, ora 12, la Catedrala Podgoria.

Familia

Azi, în loc de La Mulţi Ani, vă spunem Dumnezeu să vă odihnească în pace. O floare şi o lacrimă pentru cele ce au fost

BOARIU MARIA şi BURCĂ MARIA.

Veţi fi mereu în inimile noastre.

Familiile Boariu, Burcă, Reinhofer

Cel care a fost

GORBAN IOAN.

Scurtă ţi-a fost viaţa, tânăr ai plecat/ Lacrimi şi durere în suflet mi-ai lăsat, astăzi, când se împlinesc 2 ani. Nu te-am uitat niciodată.

Te plângem mereu, soţia, copiii, socru, cumnata şi nepoţii

O rugăciune , o floare şi veşnică amintire la 5 ani de la plecarea dintre noi,

SABĂU DUMITRU

(maistru Fabrica de Zahăr).

Familia

Anunţurile de deces se publică GRATUIT!

www.Doliu.ro

✝ Tatăl meu drag

IUSTIN COROBAN

- te îmbrățișez și te sărut la fel ca în urmă cu 3 ani, când în această zi de 15 august m-ai părăsit și ai plecat la mama mea, lăsând în sufletul meu o durere nespus de mare. Rog pe Bunul Dumnezeu să vă ierte și să vă odihnească în pace.

Fiica Sofia în veci nemângâiată

Pe 17 august se împlinesc 3 ani de când ne-am despărțit de scumpa noastră soție, mamă și bunică

VLAD MARIA

din satul Munar. Un dor nesfârșit, o rugăciune, un gând frumos, pentru o mamă deosebită, cu suflet de aur.

Nu te vom uita niciodată, soțul Ioan, fiica Mariana și nepoata Diana

Neștearsă amintire, gânduri duioase, prețuire și o rugăciune la împlinirea unui an de la despărțirea de dragul nostru tată și soț,

ing. BUPTE PAVEL NICU.

Odihnă și pace veșnică sufletului tău bun. Slujba de pomenire va avea loc duminică, 17 august 2008, la Biserica Ortodoxă Șiria.

Cosmin și Viorica

Cu tristețe și durere în suflet anunțăm împlinirea unui an de când ne-a părăsit iubitul nostru soț și tată ing.

MIHAI GÖDDERT.

Parastasul, duminică, 17 august 2008, Biserica Aradul Nou. Mulțumim celor ce-i vor păstra o clipă de aducere aminte. Dumnezeu să-l ierte!

Soția Marilena și copiii Andreea și Paul

Pios omagiu, tristă amintire și o rugăciune la împlinirea a 5 ani de la decesul unchiului nostru drag

VASIU IOVIȚĂ.

Nu te vom uita niciodată. Dumnezeu să te odihnească în pace.

Nepotul Dănuț, Sergiu și Viorica

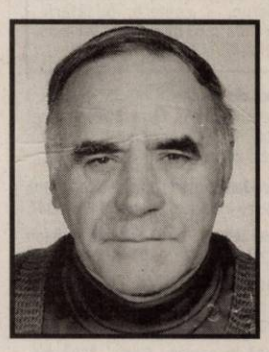

Se împlinesc trei ani de la decesul iubitului nostru soț, tată, socru și bunic

NEAMȚU IOAN.

Slujba de pomenire va avea loc sâmbătă, 16 august 2008, ora 11,30 la Catedala Ortodoxă Veche. Dumnezeu să-l ierte și să-l odihnească.

Soția, copiii și nepoții

Dragă mamă, bunică și mamă soacră

MARIA BARBOS

de Sf. Maria și în 16 august de ziua ta, te felicităm în fiecare an. De patru ani îți ducem flori la mormânt, te pomenim cu drag și ne rugăm lui Dumnezeu să te odihnească în pace.

Eugenia, Alex cu familia, Viorica și Laszlo

Sâmbătă, 16 august, ora 17,30, va avea loc la Biserica Ortodoxă Micălaca Nouă - Calea Radnei (lângă pod), parastasul de 6 săptămâni al mult regretatei noastre mame, soacre și bunici

ROMANESCU ELISAVETA.

Veșnic nemângâiați, copiii: Liviu și Florin cu familia

Nemuritoare vei rămâne în inimile noastre

MARIA BÂC,

o mamă și soacră de o aleasă noblețe sufletească.

În veci îndurerați, fiul Augustin cu soția Florica

De Sf. Maria - veșnică recunoștință, o lumânare aprinsă, flori pentru cele trecute în veșnicie

BURCĂ MARIA, BOARIU MARIA.

Dumnezeu să vă odihnească în pace.

Familiile Burcă Vasile și Aurel

Au trecut 6 luni de când a plecat la cele veșnice cea care a fost soție, mamă, soacră și bunică

PARFENOV EMILIA.

Vei rămâne veșnic vie în sufletele noastre. Odihnă sufletului tău și Dumnezeu să te aibă în pază. Slujba de parastas va avea loc duminică, 17 august, ora 12 la Catedrala Ortodoxă Veche.

Se împlinesc trei ani de la trecerea la cele veșnice a celei mai bune mame

CATIȚA BUNACIU.

Trei ani de lacrimi și de dor/ Un gol imens, necruțător/ Trei ani în care n-am crezut/ Căci mamă dragă noi te-am pierdut.

Te plâng veșnic, soțul, copiii și nepoțica

Au trecut 2 ani de când ne-a părăsit cel care a fost soț, tată, bunic

HORNEA GHEORGHE.

Dumnezeu să-l odihnească.

Familia îndoliată

O lumânare aprinsă, o rugăciune de iertare pentru mama la 2 ani,

SOFIA VLAICU.

Fereşte-ne Doamne de rude hrăpărețe că de dușmani ne ferim singure.

Fiicele Luminița și Aida cu familia

Cu durere în suflet amintim trecerea unui an de la despărțirea mult regretată a dragului nostru soț, tată, socru și bunic

TIPEI IOAN.

Vei fi mereu în inimile noastre. Dumnezeu să-l odihnească.

Familia

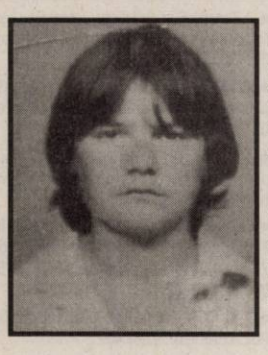

Un pios omagiu și o rugăciune acum când se împlinesc 15 ani de când ne-a părăsit prea devreme al nostru fiu drag

FLORIN ROATIȘ.

Te vom plânge mereu, tata, mama, sora și bunica. Dumnezeu să te odihnească în pace.

Neștearsă amintire, gânduri duioase, o rugăciune, lacrimi și flori, o lumânare aprinsă la mormântul mamei

MARIA ANGHEL.

Te vom purta în gând și în suflet mereu.

Fiul Cristian și nora Delia

În 17 august 2008, se împlinește un an de când, pe neașteptate pentru noi, a plecat în veșnicie, la numai 51 de ani, lăsându-ne cu inimile zdrobite și pline de durere pentru toată viața, scumpul și iubitul nostru fiu, ing.-jurist

BUPTE PAVEL NICU,

din Șiria. Nu te vom uita cât vom trăi pe acest pământ.

Veșnic nemângâiați, mămica și tăticul din satul Iermata, comuna Seleuș

Cu lacrimi și durere în suflet amintim trecerea unui an de la despărțirea mult regretatei mele mame

OKROS ANA.

Vei fi mereu în inimile noastre. Nu te vom uita niciodată.

Alexandru Okros

Se împlinesc 30, respectiv 17 ani, de la moartea părinților noștri:

CONSTANȚA și PETRE BRÂNDAȘ

din Socodor. Fie-le țărâna ușoară.

Copiii, nepoții și strănepoții din Arad

Vând ap. 1 cameră (01)

- **Apartament 1** cameră, ST 50 mp, singur în curte, zona centru, preț 31500 euro. Telefon 0730.030.673, 0744.894.377.
- **Apartament 39** mp, 1 cameră, bucătărie, baie, Frunzei 1, 25.000 Euro, occidental. Telefon 0754.396.172.
- **Apartamente cu** 1 și 2 camere, bloc nou, zona Spitalului Județean. Telefon 0746.194.428, 0722.542.113.

VÂND (SCHIMB)
apartament, confort II, central, etaj I, amenajat, preț 38.800 Euro, negociabil. Telefon 0357/430936, 0728.496.026.

- **Vând sau** închiriez apartament 1 cameră, central, preț negociabil la vedere. Telefon 0723.158.530, 0720.114.709.

Cumpar ap. 1 cameră (02)

- **Garsonieră, apartament**, indiferent zona, etajul, probleme financiare. Telefon 0744.542.931, 279718.

Vând ap. 2 camere (03)

- **2 camere**, 55 mp, Aleea Saturn, etaj 2/4. Telefon 0724.174.322.
- **Apartament 2** camere, 54 mp, semidecomandat, et. 2/10, Fortuna, amenajat, parțial, 41.000 Euro, negociabil. Telefon 0724.302.479.
- **Apartament 2** camere, 86 mp, X 42, Vlaicu, bloc nou. Telefon 0770.276.023.
- **Apartament 2** camere, Alfa, et. IV, lângă Artima, preț 53.000 Euro. Telefon 0744.183.358, după 14,00.
- **Apartament 2** camere, în spate la Piața Fortuna, bl. A 12, la parter, preț 38.000 Euro negociabil. Informații telefon 0744.648.127.
- **Apartament 2** camere, Micalaca, zona 300, etaj 1, 69 mp, mobilat și amenajat modern. Preț 60.000 Euro. Telefon 0257/385258, 0729.534.395, 0728.194.710.
- **Apartament 2** camere nou, str. Voinicilor, zona Selgros, 55.000 Euro, 0748.750.516.
- **Apartament 2** camere, singur în curte, zona centru, preț 45000 euro, negociabil. 0730.030.673, 0744.894.377.
- **Apartament 2** camere, str. Haiducilor, etaj 2, renovat. Telefon 0723.297.770.
- **Apartament 2** camere, str. T. Vladimirescu (neamenajat), preț 58.000 Euro negociabil. Telefon 0357/431855.
- **Apartament 2** camere, Vlaicu, amenajat, 39.000. Telefon 0743.036.482.
- **Apartament 2** camere, zona 500, etaj II. Telefon 0742.036.008 sau 0742.679.725.
- **Apartament 2** camere, zona Romanilor (Haiducilor), etaj 1, amenajat. Telefon 0728.046.356, 0745.542.076.
- **Apartament 77** mp, 2 camere, anexe, central, 28.000 Euro, 0743.663.000.
- **Apartament în** Lipova, 2 camere, parter, îmbunătățit. Telefon 0742.076.456, 0723.375.552.
- **Apartament lux**, 2 camere, Micălaca 500, etaj 2, 55.000 Euro, 0721.576.779.
- **Apartament pe** str. Eminescu, nr. 17, etaj I, suprafață 101 mp la prețul de 45.000 Eu, negociabil, neamenajat. Telefon 0741.158.777.

APARTAMENT ULTRACENTRAL,
vis-a-vis de Hotel Continental, etaj 1 din 2, 2 camere mari + dependințe, 100 mp, potențial uriaș de reconfigurare în 3 camere. Preț negociabil, 74.900 Euro. Informații telefon 0720.073.462 sau 0771.303.572.

- **Urgent apartament** 2 camere, 70 mp, etaj 2, Micalaca, 45.000 Euro negociabil. Telefon 0744.542.931.

• **Urgent apartament** 2 camere, etaj 4/4, Vlaicu, Fortuna, semidecomandat, 37.000 Euro negociabil. Telefon 0744.100.218.

• **Urgent apartament** 2 camere, Micalaca, 43.500. Telefon 0743.036.482.

• **Urgent! Vând** apartament 2 camere, distanța 50 m de Universitate în Micălaca II. Telefon 0742.031.262, 0742.031.266.

Felicitări (67)

„MULȚUMESC IUBITĂ mamă. Steaua mea din zori de zi, fără tine mi-ar fi teamă că Pământul s-ar opri. Lege tainică a firii nu pleca fără să-mi lași zăcămintele iubirii, MAMĂ SUFLET URIAȘ.". Un sincer LA MULȚI ANI cu multă sănătate și fericire pentru OPRIȘA MARIA. Cu toată dragostea, fiica Angela, ginerele Mircea, surorile Lenuța, Vilica, Tanța și Viorica.

14 TRANDAFIRI roșii și un călduros LA MULȚI ANI pentru scumpa noastră fiică, CIRȚI LOREDANA DALIA din Căprioara, îi urează părinții Ovidiu și Dorina, bunicii Ioan și Margareta, străbunicul Petru.

Vând ap. 3 camere (05)

APARTAMENT 124 mp, super finisat cu curte, 0721.555.666, 0749.555.666.

• **Apartament 3** camere, 131 mp, etaj 2/4, str. Clujului preț 99.000 Euro, negociabil. Telefon 0726.502.726.

• **Apartament 3** camere, Alfa, 62.000 Eu negociabil. Telefon 0745.230.936.

• **Apartament 3** camere central, la vilă parter, liber. Telefon 0720.761.910, 0257/256889.

• **Apartament 3** camere Chișineu-Criș. Telefon 0740.040.624, 0257/352677 .

• **Apartament 3** camere, decomandat, Micalaca 700. Telefon 0357/800697.

• **Apartament 3** camere decomandate, zona 300, etaj 4 și parter. Telefon 0741.051.659.

• **Apartament 3** camere, etaj 1, complet amenajat, Uta, garaj, 0746.751.131.

• **Apartament 3** camere, parter Alfa, decomandat, total amenajat, încălzire proprie, persoană fizică. Telefon 0745.881.263.

• **Apartament 3** camere, singur în curte, garaj, zona centru, preț 58000 euro. Telefon 0730.030.673, 0744.894.377.

• **Apartament 3** camere zona UTA, mobilat, parchetat din lemn, geamuri termopane, rolete exterioare, amenajat interior. Preț 70.000 Euro, 0741.020.383.

• **Apartament pe** str. Tribunul Axente, nr. 21, ap. 9, trei camere, baie, bucătărie, cu utilități, la prețul de 47.000 Eu, negociabil, 0741.158.777.

• **Apartament Samanta**, cu 3 camere, urcător, 80 mp, mobilat sau nemobilat, preț negociabil, fără intermediari. Telefon 0257/270714, 0257/251816.

• **Apartament ultracentral**, 128 mp, 3 camere, anexe, două intrări, stare excepțională. Telefon 0257/284513.

Vând ap. 4 camere (07)

• **Apartament 4** camere, 120 mp, zona Intim, complet mobilat și amenajat. Accept credit ipotecar. Preț 78.000 Euro. Telefon 0740.784.631.

• **Apartament 4** camere, Alfa, total amenajat, vedere pe trei părți, 71.000 Euro. Telefon 0722.739.886.

APARTAMENT, 4 camere, et. III, central, str. T. Vladimirescu, contorizat, 2 băi, 2 balcoane, boxă, vedere frumoasă pe 3 părți, bloc din cărămidă. Informații telefon 0257/276088, 0724.357.458.

• **Apartament cu** 4 camere, etaj 4, 86 mp, zona Vlaicu. Telefon 0770.247.379.

Vând ap. la casă (11)

• **3 apartamente** la vilă, împreună posibilitate mansardare, curte, garaj, zona Podgoria, prețul pieței. Telefon 0724.226.366.

• **3 apartamente** la vilă împreună, posibilitate mansardare curte, garaj, zona Podgoria, prețul pieței. Telefon 0724.226.366.

• **Apartament la** casă pe Grădinarilor nr. 8, compus din două camere mari, hol și spais, suprafață locuibilă 61 mp, plus teren 285 mp, urgent. Telefon 0740.043.569 sau 0745.233.125.

• **Apartament modern** la vilă, parter, mobilat complet, 2 camere mari, bucătărie, baie, hol, toate utilitățile, în Arad, Grădiște, str. Petru Rareș, șoseaua principală, 0744.552.140.

EXPERȚI ÎN IMOBILIARE romimo.ro

Vând case, vile (13)

• **Casă 2** clădiri, una 26 mp, două camere și toaletă, cealaltă 110 mp, etaj, patru camere, bucătărie, baie, termopan, gresie, parchet, centrală termică, cadă hidromasaj și altele, curte 79 mp, amenajată gazon etc. Preț 95.000 Euro. Telefon 0740.164.932.

• **Casă 3** camere, tot confortul în Grădiște. Telefon 0722.571.460, 0728.837.394.

• **Casă 4** camere, bucătărie, 2 băi, loc de luat masa, curte, grădină, garaj, zona Micalaca, preț negociabil, 230.000 Euro. Telefon 0745.494.903.

• **Casă, 4** camere, Cartierul Funcționarilor (lângă Kaufland). Telefon 0740.155.643.

• **Casă amenajată**, toate utilitățile, Micalaca. Telefon 0722.380.551.

• **Casă, central**, str. I.L. Caragiale, trei camere, singur în curte, preț 110.000 Euro. Telefon 0730.067.937.

• **Casă comuna** Vladimirescu, amenajată modern. Telefon 0727.825.810.

• **Casă cu** etaj, curte mare, grădină, 700 mp, în Alfa, bun pentru privatizare, preț 140.000 Euro. Telefon 0742.733.350.

• **Casă cu** etaj în Grădiște, 470 mp, 5 camere, 2 băi, 2 terase, cu 70 mp spațiu comercial, toate utilitățile. Telefon 0744.577.990.

• **Casă cu** teren mare, ST 2200 mp, în Grădiște, str. Mierlei, toate utilitățile, gaz, apă, telefon, canalizare, curent, 0744.507.314, 0744.397.162, 0724.526.696.

• **Casă de** vânzare str. I. Creangă nr. 14. Telefon 0744.399.367.

• **Casă din** Grădiște, str. Gorunului, nr. 10. Informații la telefon 0257/370219 sau 0744.995.331, Arad.

• **Casă foarte** veche, cu grădină 600 mp, situată în cartierul Gai, cu suma de 35.000 Eu. Telefon 0257/274118, 0740.290.218.

• **Casă Grădiște**, 3 camere, mobilate, plus construcție nouă, supafață 750 mp. Telefon 0257/250009, 0754.670.750.

• **Casă, Grădiște**, ST - 1080 mp, FS - 29 ml, renovată, toate utilitățile, preț 180.000 Eu, negociabil. Telefon 0745.531.965, 0257/276136.

• **Casă, Grădiște**, str. Rahovei, nr. 7 A, ocupabilă imediat. Telefon 0729.558.407.

• **Casă în** asociație, str. Gh. Doja. Telefon 0723.516.414.

• **Casă mansardată**, construcție nouă, Aradul Nou. Telefon 0740.502.686.

• **Casă mare**, 5 camere, anexe, gaz, apă-canal, pretabil spațiu comercial. Telefon 0257/350316.

CASĂ MARE lângă pod, la Micălaca, cu Legea 112. Telefon 0744.280.056.

• **Casă Micălaca**, zonă excelentă, 1270 mp, preț 115.000 euro. Telefon 0740.801.611.

• **Casă nouă**, zona 6 Vânători, pe 2 nivele, aproximativ 100 mp pe nivel, teren 313 mp, casa se vinde în roșu sau se personalizează la cerere. Informații 0745.239.523.

• **Casă P+M**, la roșu, cartier rezidențial Vladimirescu, 205 mp. construiți, 500 mp. teren proprietate, 4 camere, 3 băi, living, bucătărie, pivniță. Preț 82.000 Euro. Telefon 0744.557.773, 0745.351.870.

• **Casă solidă** 2 camere, dependințe, pivniță, intrare auto, mansardabil, gaz, ST 250 mp, Aradul Nou. Telefon 0771.218.800, 0747.776.194.

• **Casă solidă**, zona Poliției, 3 camere, SC 200 mp, ST 540 mp, toate utilitățile, fără intrare auto. Telefon 0744.623.459, 282793.

CASĂ ULTRACENTRAL, 600 mp, FS 15 ml, toate utilitățile, pe str. Mărășești, preț 200.000 Euro negociabil. Telefon 0747.490.874.

CASĂ, ZONA UTA, Cocorilor, compusă din două apartamente a două camere separate, P+M, SPAȚIU COMERCIAL și SPĂLĂTORIE AUTO. Telefon 0723.735.554.

CASE ÎN Pârneava, 193 mp, la cheie. 0721.555.666, 0749.555.666.

• **Urgent! Casă** cu teren în Aradul Nou sub prețul pieței. Telefon 0727.126.733.

• **Vilă semifinisată** în Grădiște, toate utilitățile, 95.000 Euro negociabil. Telefon 0720.534.458.

Vând case la țară (17)

• **Casă +** anexă 3.000 mp Șepreuș. Preț 13.500 Euro. Telefon 0751.754.915.

• **Casă 5** camere, teren 2800 mp, în Semlac, central, preț negociabil la vedere. Telefon 0257/534262 sau 0357/310384.

• **Casă 7** camere, în Vasile Goldiș, 12.500 Euro. Telefon 0742.575.518.

• **Casă comuna** Semlac, locuibilă, gaz, baie, grădină, negociabil. Telefon 0727.615.078.

• **Casă cu** etaj în Păuliș, pe deal. Telefon 0723.253.924.

CASĂ CU grădină, 1650 mp, în Curtici, str. Daciei, nr. 2. Informații telefon 0257/464684.

• **Casă cu** grădină în localitatea Bârsa, județul Arad, suprfața 1439 mp. Informații telefon 0727.253.923.

CASĂ CU grădină, sat Miniș, nr. 174, com. Ghioroc, 3 camere, bucătărie, suprafața 1.053 mp, preț 60.000 Euro. Telefon 0257/287204.

• **Casă din** cărămidă în Bodrogul Nou, 3 camere + anexe, teren 507 mp, preț 45.000 Euro negociabil. Telefon 0721.477.417.

• **Casă foarte** mare, grădină, localitatea Sebiș sau închiriez. Telefon 0745.608.147.

• **Casă ieftin** și teren Batania. Telefon 0751.221.472.

• **Casă în** Bârzava, nr. 13, suprafață 2000 mp, preț 16.800 Euro, 0727.886.400, 0357/311156.

• **Casă în** centru, Galșa, 3000 mp. Telefon 274485.

• **Casă în** comuna Semlac la șosea, 3000 mp teren, front stradal dublu, 5 camere, pivniță, dependințe de vară, apă curentă, posibilitate racord gaz. Telefon 0722.608.463, 0722.256.773.

• **Casă în** comuna Vladimirescu, 600 mp, pe colț. Informații 0727.805.733.

• **Casă în** Dombegyhaza și în Magyardombegyhaza, Ungaria. Informații la telefon 003668432030, zilnic.

• **Casă în** Fiscut 20 km de Arad, 19.800 Euro, 0741.681.702.

• **Casă în** Miniș, zonă turistică, 27.000 Euro, negociabil. Telefon 0257/461580, 0747.803.039.

• **Casă în** Minișu de Sus, nr. 300, baie, grădină, curte pavată. Zilnic informații la telefon 0257/244206.

• **Casă în** Pâncota cu grădină, 2.000 mp, Str. Gării, nr.10, 0257/466493.

• **Casă în** Păuliș, sub deal și teren în Miniș. Telefon 0723.550.038.

• **Casă în** Pecica 3 camere, curte, ST 500 mp. Preț 21.000 Euro, negociabil, 0721.084.559, 0742.286.469.

• **Casă în** Pecica, central, 3 camere și grădină 500 mp. Preț 49.900 Euro, negociabil, 0742.286.469, 0721.084.559.

• **Casă în** roșu, cartierul nou Vladimirescu, P + M, suprafață construită 120 mp/nivel, preț negociabil. Telefon 0764.440.808.

• **Casă în** Șagu de Arad, sat Hunedoara Timisana 13 km de Arad, 4 camere, ST 1570 mp. Preț 28.000 Euro, negociabil, 0742.286.469, 0721.084.559.

• **Casă în** Variașu Mare, nr. 119, 3 camere și anexe, plus teren 1.794 mp. Telefon 0740.842.376.

• **Casă în** Vladimirescu, str. O. Goga, nr. 45. Telefon 0745.961.517.

• **Casă la** Mezőheggyes, Ungaria, 3 camere cu toate utilitățile, locuibil. Mobil 0721.593.636.

• **Casă la** Sântana, județul Arad, 1.500 mp. Telefon 0741.017.077.

• **Casă localitatea** Macea, negociabil la vedere + Dacia Solenza. Informații 0740.356.533.

• **Casă mare** în Galșa, dependințe, teren 1700 mp. Telefon 0357/426496, 0722.509.086.

• **Casă nouă** în Chișineu-Criș.Telefon 0745.144.123.

• **Casă nouă** în Gai, stradă asfaltată. Telefon 0740.115.500.

• **Casă, sat** Julița, 2500 mp, pe valea Mureșului, 10.000 Eu, 0741.908.807.

• **Casă toate** utilitățile Vladimirescu. Informații 0744.617.936.

CASĂ ZERIND nr. 139, ideal privatizare, central, la șoseaua Arad-Oradea, 1.000 mp. Telefon 0729.456.699.

• **Conac chiaburesc** din piatră în Șeitin. Informații telefon 0257/474842 sau 0723.776.595.

• **Urgent casă** solidă, în Vladimirescu, 3 camere + tot confotul, cu posibilități de extindere, ST 1560 mp, preț negociabil 143.000 Euro, zonă preferată, str. Reformei, nr. 29. Telefon 515021.

• **La Sebiș**, casă mare, Transilvaniei nr. 16, negociabil. Telefon 0743.181.787, 0721.366.824.

• **Săvârșin, casă** P+M, 2 băi, încălzire centrală, 0744.206.556.

• **Vilă nouă** în Cuvin poziție excelentă, 120.000 Eu negociabil, 0744.154.137.

• **Urgent casă** în Ineu, str. Gh. Coșbuc nr. 6, preț 24.000 Euro negociabil. Telefon 0740.232.883.

VILĂ EXCEPȚIONALĂ, super - amenajată, în Cuvin. Poate fi folosită și ca pensiune. Telefon 0740.512.942.

• **Vile noi** în ansamblu de locuințe, Vladimirescu, situate în centrul comunei, lângă Primărie, toate utilitățile, finalizate în august 2008, S= 170 mp, preț 119.000 Euro negociabil (TVA inclus). Telefon 0722.135.994, 0722.999.270, www.bastiongrup.ro

Vând garsoniere (19)

• **2 garsoniere**, una amenajată, una neamenajată, zona UTA. Telefon 0745.997.066.

• **Garsonieră, 35** mp, etaj II, ultracentral, 0740.240.273.

• **Garsonieră, 6** Vânători, multiple îmbunătățiri, preț 24.000 Euro, negociabil. Telefon 0770.246.280.

• **Garsonieră, Bușteni** 14, parter, intrare separată, amenajată pentru birou sau cabinet. Telefon mobil 0743.070.499, fix 0257/231439.

• **Garsonieră, Calea** Romanilor, et. I, renovată complet, 17.000 Euro, 0743.531.071.

• **Garsonieră Chișineu**-Criș, str. Înfrățirii nr.15 bloc A ap.5. Telefon 0722.133.378 .

• **Garsonieră, confort** 2, cameră, baie, bucătărie, energie termică, Grădiște, preț 22.000 Euro, negociabil. Telefon 0743.293.451.

• **Garsonieră Micalaca**, etaj 1, preț 28.500. Telefon 0743.036.482.

• **Garsonieră pe** str. Ursului. Informații telefon 0740.249.500, 0745.501.064.

• **Garsonieră Vlaicu**, la Z-uri, 27.000. Telefon 0743.036.482.

• **Garsonieră, zonă** centrală, îmbunătățită, confort I. Telefon 0357/427522.

• **Persoană fizică**, vând garsonieră, confort 3, zona UTA, Inului, bloc renovat, total renovată, mobilată, utilată, et. I, 19.000 Euro negociabil. Telefon 0728.311.363.

• **Urgent garsonieră**, CF I, Micălaca, et. IV, la cheie preț 33.000 Eu. Telefon 0751.083.183, 0762.617.016.

Vând terenuri (21)

• **0,1** locuri pe colț, FS 23 ml, 413 mp, cu utilități, 0766.673.531.

• **0,5** ha teren, lângă lacul Tauț. Telefon 0257/372420, 0257/372451.

• **1 ha** teren arabil în Arad (pe drumul cu țevile). Telefon 0730.093.908.

• **11.500** mp, șoseaua Nădlac, FS mare, utilități, schimb, diverse, 0722.257.409.

• **2 locuri** de casă în Sâmbăteni, în sat, 800 mp fiecare, apă, curent, 25 Eu/mp. Telefon 0745.237.225.

• **2 Terenuri** în Grădiște, intravilan, pe Grădina Poștei, 25 Euro/mp. Telefon 0751.968.119.

• **21200 mp**, Ghioroc, zona Las Vegas, bun pescărie, posibilitate excavare, 0722.257.409.

• **3 ha** pământ arabil în Zimandul Nou, preț 3.500 Euro/hectar. Informații la telefon 0749.220.267.

• **3600 mp** teren intravilan, intrarea în Frumușeni, FS 48 m, șoseaua Arad-Zăbrani. Telefon 0257/283175, 0744.614.925.

• **5 ha** la șosea lângă Nădlac, lângă, PUZ, curent, 0722.257.409.

• **500 mp**, Subcetate, toate utilitățile, 160.000 euro, negociabil. Telefon 0746.174.597.

• **Loc casă** 12 km, 5 Euro/mp, facilități. Telefon 0257/287718, 0745.333.943.

• **Loc casă** 13 m stradal, apă, 500 mp Poltura, 100 m de Poetului, 60.000 Euro, negociabil. Telefon 0257/273291, 0726.287.086.

• **Loc casă**, 940 mp, Iratoș, stradă bună, utilități stradal, 0752.296.543.

• **Loc casă** cu grădină, în Lipova Băi, cu utilități stradale. Telefon 0770.554.792.

• **Loc de** casă 1439 mp, localitatea Chier, 3200 Euro. Telefon 0723.918.846.

• **Loc de** casă 2.888 mp la șosea, zona 6 Vânători, împrejmuit, curent trifazic, 80 Euro/ mp, 0748.750.516.

• **Loc de** casă 600 mp Chișineu-Criș. Telefon 0724.387.496.

• **Loc de** casă, 800-1.000 mp, 25 Euro/mp, cartier Magnolia, Sânpaul, 0723.594.279.

• **Loc de** casă, Barațca , 1500 mp, zonă turistică, terasamente și pomi fructiferi. Telefon 0727.304.326.

EXPERȚI ÎN IMOBILIARE romimo.ro

• **Loc de** casă cu număr, 400 mp, utilități în Călugăreni, stradal 16 m, preț 10.000 Eu. Informații 0257/413007 sau 0731.735.369.

• **Loc de** casă în Bujac, 500 mp. Telefon 0746.233.878.

• **Loc de** casă în Cartierul Nou, Vladimirescu, 950 mp, preț foarte avantajos, 0728.933.045.

• **Loc de** casă în Cicir, în sat, 1500 mp, apă, curent, gaz, 30 Eu/mp. Telefon 0745.237.225.

• **Loc de** casă în comuna Frumușeni, utilități, 958 mp, cu 35 Euro/mp, negociabil. Informații 0257/455159.

• **Loc de** casă în Sânleani, 2100 mp, FS 22 m, apă, gaz, curent, 45 Eu/mp. Telefon 0745.237.225.

• **Loc de** casă în Zimand Cuz, 1000 mp, gaz, apă, curent, 35 Eu/mp. Telefon 0745.237.225.

• **Loc de** casă, localitatea Horia, nr. 775, județul Arad, 0745.634.722.

• **Loc de** casă Vladimirescu, cartier rezidențial, 500 mp, cu proiect și autorizație de construcție. Telefon 0729.047.848.

LOCURI CASĂ în Zimand, 500 - 600 - 700 mp, cu toate utilitățile stradale, 0722.417.397.

• **Locuri de** casă în Zădăreni, 1500 mp, 3000 mp. Preț 19 Euro/mp, negociabil. Telefon 0733.422.768.

• **Primesc pentru** depozitare, auto necirculabile - teren la marginea orașului, acces pe asfalt. Telefon 0729.051.811.

• **Sălaș, zona** Nadăș, 3 ha teren, casă+anexe, pomi fructiferi, curent electric. Telefon 0257/372451.

• **Teren 1000** mp în Aradul Nou, preț 75 Euro/mp. Telefon 0727.836.953.

• **Teren 2**,5 ha la 5 km intrare în Nădlac, pe dreapta, cu FS 70 m la DN, ideal stație Biodizel, 0729.502.766.

• **Teren 330** mp, racord gaz, zonă bună. Preț 19.500 Euro, negociabil. Telefon 0745.419.458.

• **Teren 750 mp, Grădiște, 65 Eu/mp. Telefon 0745.535.525.**

• **Teren agricol** la Galșa, Șiria, diferite suprafețe între 1 ha și 10 ha la prețul de 2000 Eu cu CF în asociație. Telefon 0741.158.777.

• **Teren agricol** la șosea Horia - Șiria, suprafață 2,66 ha, FS 30 ml, la prețul de 6.000 Eu, negociabil cu CF. Telefon 0741.158.777.

• **Teren agricol** la șosea Horia-Șiria, suprafață 4,13 ha, FS 63 ml, la prețul de 6.500 Eu negociabil cu CF. Telefon 0741.158.777.

• **Teren agricol** la șoseaua Horia-Șiria, suprafață 4 ha cu CF, cu FS 40 ml la prețul de 6000 Eu/negociabil, 0741.158.777.

• **Teren Arad** cu casă veche 760 mp, FS 2x21 ml, str. Dr. I. Rațiu. Telefon 251145.

• **Teren Bujac**, 420 mp, 19 fs, 19.000 Eu negociabil. Telefon 0755.389.113.

• **Teren în** Battanya cu ieșire apă, 5500 Euro, 0036305903125, 0740.859.031.

TEREN ÎN față la CET (3500 mp). Telefon 0357/420820.

• **Teren în** localitatea Vladimirescu 16.600 mp la 100 metri de DN 7 posibilități de apă, gaz, curent 18 Eu/mp. Informații la telefon 0751.160.705.

• **Teren intravilan**, 1509 mp, Șiria. Telefon 0721.511.766.

• **Teren intravilan** 2 FS, în ST 370 mp, utilități pe Mucius Scaevola. Telefon 0730.030.673, 0744.894.377.

• **Teren intravilan**, 2000 mp, 10.000 Eu, pe valea Mureșului, 0741.908.807.

TEREN INTRAVILAN în Subcetate, toate utilitățile, 450 mp, FS 15 ml, preț 67.500 Euro. Telefon 0747.490.874.

• **Teren intravilan**, Sântana 6000 mp, toate utilitățile, FS 60 m, lângă gară. Telefon 0722.274.832.

• **Teren intravilan**, str. Flacăra 720 mp, FS 15 ml, 80 Eu/mp. Telefon 0744.439.590.

• **Teren Macea** cu utilități. Preț negociabil. Informații telefon 0741.663.205.

• **Urgent 1**,75 ha teren extravilan în Arad, între Arad și Zădăreni. Telefon 0740.473.289.

• **Urgent teren** cu proiect de casă în Subcetate. Telefon 0728.458.458.

• **Urgent teren** intravilan, str. Privighetorii-Grădiște, 1400 mp, FS 43 ml, 40 Eu mp. Telefon 0723.217.150.

Cumpăr terenuri (22)

• **Teren agricol**, zona Șiria-Galșa la prețul de 1000 Eu/ha, plata pe loc. Telefon 0741.158.777.

• **Teren intravilan** în Sânicolaul Mic, suprafață între 500-700 mp cu FS, minim 15 ml, cu acte în regulă, ofer 50 Eu/mp. Telefon 0743.036.482.

Vând locuri de veci (23)

• **Locuri de** veci (2+1 loc), Cimitirul Eternitatea, central. Informații 0742.327.207.

Vând spații comerciale (25)

ALIMENTARĂ (FĂRĂ spațiu), în Micălaca, preț bun, clienți formați. Telefon 0722.431.957.

SOCIETATE COMERCIALĂ înființată în 1998. Telefon 0744.611.053.

SPAȚIU COMERCIAL, 270 mp, zonă A. Șaguna, preț 220.000 Eu. Telefon 0744.345.002.

SUPERMARKET, 400 mp în plină ascensiune (2000 clienți pe zi), dotat conform standard, super vad comercial, 690.000 Euro. Telefon 210028, 0748.954.413.

URGENT FACERE LA CHEIE, funcțională FAST-FOOD, Micălaca, 0728.285.313.

Imobile chirii (29)

• **Caut pentru** închiriere apartament două camere, în Alfa. Telefon 0755.121.526.

• **Dau în** chirie 1 cameră, mobilată și dependințe la bloc, zona Fortuna, preț negociabil. Telefon 0741.057.379.

• **Dau în** chirie 3 camere mobilate, central, Vlaicu, Alfa, 350 Euro, 2 Camere, 250 Euro, 0726.289.694.

• **Dau în** chirie apartament cu două camere, etaj 1, cartier Faleza Sud (Alfa). Telefon 0745.852.676.

• **Dau în** chirie garsonieră centrală. Informații 0740.978.151.

• **Închiriez apartament** 1 cameră, B-dul Revoluției, mobilat, utilat, amenajat, 250 Euro/lună, 0727.982.469.

• **Închiriez apartament** 1 cameră, Grădiște, bloc nou. Telefon 276180, 0723.542.967.

• **Închiriez apartament** 2 camere + garaj, ultracentral, pe B-dul Revoluției. Telefon 0744.232.505, 0724.618.102.

• **Închiriez apartament** 2 camere, Aurel Vlaicu, Arad. Informații telefon 0741.900.464.

• **Închiriez apartament** 2 camere, central (Polivalentă), mobilat - utilat lux, 350 Euro/lună. Telefon 0721.076.745, 0751.142.169.

• **Închiriez apartament** 2 camere, central, toate utilitățile, inclusiv cablu tv și net, 0770.244.366.

• **Închiriez apartament** 2 camere decomandate, mobilate, Micalaca, lângă facultate. Telefon 0744.488.099, 0744.397.311, 0257/216090.

• **Închiriez apartament** 2 camere, mobilat, Micălaca, 300 Eu. Telefon 0740.150.501.

• **Închiriez apartament** 2 camere, mobilat, Micălaca, str. Voinicilor. Telefon 0740.301.161.

• **Închiriez apartament** 2 camere, mobilat, satelit, internet, telefon, centrală termică. Telefon 0744.865.933.

• **Închiriez apartament** 2 camere mobilat, Spitalul Județean. Telefon 0728.866.363.

• **Închiriez apartament** 2 camere, recent amenajat, mobilat, utilat, 230 Euro/lună, 0727.982.469.

• **Închiriez apartament** 3 camere, Alfa, mobilat, utilat. Telefon 0744.270.665.

• **Închiriez apartament** 3 camere, Vlaicu. Telefon 0740.697.521.

• **Închiriez apartament** 3 camere, zona 300, modernizat, mobilat. Telefon 0741.051.659.

• **Închiriez apartament** 3 camere, zona Uta - Roșiori-, utilat. Preț 450 Euro. Telefon 0766.535.318.

• **Închiriez apartament** central cu o cameră, bucătărie, baie, strada 9 Mai. Informații la telefon 0357/800385, 0720.203.205.

ÎNCHIRIEZ APARTAMENT în vilă, asociație 136 mp, proaspăt renovat, microcentrală proprie, aer condiționat, bucătărie complet utilată, acces individual la garaj, duplex și curte amenajată. Locație Malul Mureșului între terenurile de tenis UTA și hotel Coandi, preț 600 Euro, lunar. Telefon 0742.353.163.

• **Închiriez casă** 3 camere, zona UTA, cu parcare, 0726.954.502.

• **Închiriez casă** central cu 2 apartamente, 1 cameră, stradă liniștită, curte, 500 Euro/lună negociabil. Telefon 0744.847.220, 0770.771.873.

• **Închiriez etaj** vilă, 3 camere, 2 băi, amenajat, mobilat, utilat lux, 800 Euro/lună, 0727.982.469.

• **Închiriez garsonieră**, confort 1, mobilată, utilată, baie, bucătărie, balcon, 150 Euro/lună. Telefon 0727.982.469.

• **Închiriez garsonieră** în Grădiște, bloc 7 A serie, etaj I, ap. 21. Informații telefon 0257/460453.

• **Închiriez garsoniere**, apartamente 2-3 camere. Telefon 0729.808.522.

• **Închiriez una** cameră decomandată, zona Aurel Vlaicu. Telefon 0257/467470.

• **Ofer spre** închiriere apartament 2 camere, mobilat și amenajat. Telefon 0744.762.223.

• **Ofer spre** închiriere apartament 2 camere, mobilat și utilat. Telefon 0257/279064, 0770.640.066.

• **Ofer spre** închiriere apartament 2 camere, mobilat, utilat lux, central. Telefon 0722.274.832.

OFER SPRE
închiriere apartament 3 camere lux, P-ța Spitalului, 450 Euro/lună. Telefon 0743.063.039.

• **Ofer spre** închiriere garsonieră, ultracentral, mobilată și utilată lux. Telefon 0722.274.832.

• **Primesc 2** fete în gazdă, zonă centrală. Telefon 0749.967.199.

• **Primesc două** eleve sau studente în gazdă. Ofer garaj spre închiriere. Telefon 0357/428062.

• **Primesc în** gazdă 2 fete eleve sau studente. Telefon 0257/241591.

• **Primesc în** gazdă fete 1-2 (elevi), zona Podgoria. Telefon 0740.499.827.

Imobile schimb (30)

• **Schimb, vând** apartament 4 camere, 2 terase, hol, termotecă, singur pe etaj 1/1, la 10 minute de la teatru, doresc casă mică, teren. Telefon 0726.237.127.

Auto românești (36)

SUNTEM EXPERȚI ÎN PIAȚA AUTO
bestauto.ro

• **Dacia Logan** 1,5 Diesel, 2008 iunie, extrase, am probleme financiare, 0765.257.753.

• **Vând Aro** 244, 1000 Eu, 0741.908.807.

• **Vând autoturism** Dacia 1310 Berlină, an 1999. Telefon 0727.934.499.

• **Vând DACIA** 1310, 1995 stare foarte bună de funcționare, 1.350 Euro negociabil, acte la zi. Telefon 0721.372.261

• **Vând Dacia** 1310, an fabricație 1998, GPL omologat, stare foarte bună, preț 1500 Euro, negociabil. Telefon 0723.387.790 sau 0745.770.004.

• **Vând Dacia** Logan 1,4 MPI Preferance + 4 anvelope iarnă, noi. Preț 5.500 Euro, negociabil, 0749.069.266.

• **Vând Dacia** Papuc, an 2002, motor 1600 injecție, 2 locuri, acoperită fibră sticlă, omologată RAR, radiator nou, cauciucuri noi, 85.000 km, stare foarte bună, preț 2.400 Euro negociabil. Telefon 0744.128.893.

• **Vând Dacia** Papuc Diesel, an fabricație 2005, cu copertină. Telefon 0740.639.139, 0745.795.471.

• **Vând Dacia** Solenza, culoare roșie, an 2005, stare foarte bună. Telefon 0754.293.371.

• **Vând Logan** 7 locuri, diesel, an 2007, dotări complete, 11.600 Eu, 0740.053.702.

• **Vând Logan** Laureat 1,4, an fabricație 2004. Telefon 0726.222.706.

• **Vând schimb**, urgent Dacia Logan, 1,4 MPI, an 2006, preț 5.300 Euro negociabil. Telefon 0728.075.855.

Auto străine (37)

• **Vând Audi** 80 cc, model 86, preț avantajos. Telefon 0744.673.923.

• **Vând Audi** A4, roșu, motor 1,6, 1995, preț negociabil, stare foarte bună. Telefon 0745.813.010.

• **Vând Audi** A6 TDI, 2002, preț la vedere. Telefon 0722.663.275.

• **Vând autoturism** Peugeot 206, benzină, an fabricație 2004, 59.500 km la bord, înmatriculată, un singur proprietar, preț 7000 Euro. Telefon de contact 0722.159.726.

• **Vând camionetă** Wolsvagen, T4, an 1993, diesel, cabină dublă, 6 locuri și platformă, Euro 2, recent adusă, 4.100 Euro, 0742.903.147.

• **Vând Ford** Escort 1,8 D Break, an 1991, înmatriculat, piese rezervă, 2650 Euro negociabil. Telefon 0744.276.718.

• **Vând Ford** Escort, an 95, 1,6 benzină, 135.000 km, neînmatriculată, bine întreținută, preț 1.600 Euro. Telefon 0744.310.864.

• **Vând Ford** Mondeo Turnir, an fabricație 2002, preț 7300 negociabil. Telefon 0745.809.785.

• **Vând Ford** Orion 1,4 benzină, an fabricație 1989, stare bună. Telefon 0741.683.229.

• **Vând Ford** Scorpio, an 1986, înscris, funcționabilă, 900 Euro, negociabil. Telefon 0745.419.458.

SUNTEM EXPERȚI ÎN PIAȚA AUTO
bestauto.ro

• **Vând Matiz** 2003, 45.000 km, climă, MP 3, verde metalizat, preț 3.200 Euro, negociabil. Telefon 0745.771.871.

• **Vând Nissan** Micra, 1,2 cmc, an 2006, Euro 4, înmatriculat, culoare argintie, 4 uși, climă, 4 airbaguri, geamuri electrice. Telefon 0722.891.231.

• **Vând Nissan** Sunny, an fabricație 1987, pentru piese schimb, stare de funcționare. Informații 0724.902.858.

• **Vând Opel** Astra 1,6 benzină, an 1995, tuning, climă, genți aluminiu, geamuri electrice, faruri angel-eyes, Euro 2, recent adus, preț 2450 Eu. Telefon 0751.069.434.

• **Vând Opel** Astra Caravan, an 2001, 1,6 benzină, Euro 4, full electric, climă, tapițerie piele, cutie automată, senzori parcare, preț 5850 Eu, 98.000 km. Telefon 0743.101.904.

• **Vând Opel** Astra combi, an 1994, 1,7 Diesel, Euro 2, recent adus, 1.650 Euro, 0742.903.147.

• **Vând Opel** Astra Combi, an 1995, 1.7 TD, trapă, 2 airbag, abs, servo, 170.000 km, recent adus, radio CD-MP3, Euro 2, preț 1950 Eu. Telefon 0743.101.904.

VÂND PORSCHE
Cayenne, 2004, sport, 4,5 L, automat, 64.000 km, culoare cenușie, piele neagră, impecabilă, adusă SUA - august, 34.000 Euro, 0748.993.610 sau e-mail: attmad@yahoo.com.

• **Vând urgent** Opel Omega 2,2 DTI, an 2002, km 110.000, extrase. Preț 8.500 Euro. Telefon 0745.116.778, 0723.990.676.

• **Vând VW** Passat 1.8 Turbo, 150 CP, geamuri electrice, climatronic, an 1997, negociabil. Telefon 0770.884.007.

• **Vând VW** Passat 2003, Combi, full, 131 CP, 155.000 km, stare foarte bună, 10.300 Euro negociabil. Telefon 0728.105.017.

Utilaje, unelte, industriale și agricole (40)

• **Vând autobasculantă**, tip Irak, stare foarte bună, 16 t și autocisternă Raba 12.000 L, 3 axe, an fabricație 1995. Telefon 0744.534.601.

• **Vând semiremorcă**, fabricată Satul Mare. Telefon 0257/211310.

• **Vând tractor** U 650, remorcă și utilaje agricole. Telefon 0257/353710.

• **Vând utilaje** tâmplărie, abricht, banzic, grosime de 800, toate originale. Telefon 0723.587.853.

Piese, accesorii (42)

DEZMEMBREZ FORD
Sierra, an 1989 sau piese. Telefon 0742.278.785.

• **Vând piese** buldozer S.1500, S.650. 0726.253.412.

VÂND PIESE
pentru DACIA 1300, preț bun. Telefon 0747.818.616.

Garaje (43)

DAU ÎN
CHIRIE GARAJ din tablă, zona Dinamo, la casă, intrare din stradă (în spate la bloc X19). Telefon 0729.456.699.

• **Urgent garaj** metalic, Bd. Revoluției, nr. 26-38. Telefon 0729.682.016.

• **Vând garaj**, str. Andrei Mureșanu. Telefon 0257/234639.

Chirii (45)

ÎNCHIRIEZ AUTOMACARALE HYDROM, 16-18 tone. Telefon 0744.523.701.

Mobilier și interioare (47)

• **Cumpăr mobilă** din lemn curbat, fotolii, măsuțe, set patru sfeșnice argint și alte obiecte vechi. Telefon 0744.203.945.

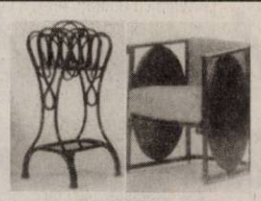

Cumpăr aceste modele din lemn curbat și altele, cinci milioane bucata. Telefon 0744.203.945.

VÂND COLȚARE,
CANAPELE, FOTOLII NOI, DIVERSE CULORI ȘI DIMENSIUNI, 0257/286069.

• **Vând sufragerie** lemn stejar și colțar pluș cu 10 perne, culoare orange, în stare foarte bună. Telefon 0723.052.228.

• **Vând corpuri** și mobilă bucătărie, mască chiuvetă, masă, tabureți, dormitor, dulap de haine, bibliotecă, birou, masă calculator, colțar, canapea, cuier haine. Telefon 0744.552.140.

Audio-video, antene și instalații satelit (49)

VÂND INSTALAȚII
de SATELIT, TOATE MODELELE. Asigur instalare. Telefon 0357/808419, 0745.909.866.

Materiale de construcții (53)

AB -
C absolut acasă, acceptabil aduc BALAST, NISIP etc, 2-20 mc, factură, județ, duc MOLOZUL, 0745.036.969, 0722.389.480.

ABC ABSTRACT
ACUM ADUC IEFTIN NISIP, BALAST, RIDIC MOLOZUL, 0728.324.172.

ABC ACASĂ,
BALAST, NISIP, PĂMÂNT, RIDIC MOLOZUL, EXECUT DEMOLĂRI. 0745.003.019.

ADUC AVANTAJOS
BALAST, NISIP, etc. cu autobasculantă mică, preferabil 3 mc. 0745.387.409.

VÂND EN-
gros FIER BETON FASONAT și NEFASONAT. Micălaca, 0257/219400, 0788.267.376.

VÂND LEMNE
FOC, esență tare, tăiate, crăpate. Informații Gigi, număr telefon 278436, 0740.774.642.

VÂND NISIP,
BALAST, PĂMÂNT la domiciliu, rabă 16 tone. Telefon 0740.707.458.

VÂND SOBE
TERACOTĂ - MONTATE - 18 modele, str. V. CONTA nr. 1. Telefon 0257/273862.

VÂND ȚIGLĂ
VECHE TIP -LEU-, cca 1.000 buc. Informații telefon 0724.200.105.

Electrocasnice (56)

• **Frigider, congelator**, ladă cu capac și sticlă frig, vitrină frig, teracotă în picioare. Telefon 210613.

• **Vând mașină** de spălat automată, congelator, ladă frigorifică, combină frigorifică, frigider, Calea Radnei 151, 0743.662.845.

• **Vând piese** pentru reparat mașini spălat automate, frigidere, pompe, curele, rezistențe, compresoare, vaporizatoare etc. Telefon 0257/210405, 0744.125.932.

VINDEM IEFTIN
în rate: ELECTROCASNICE NOI, SECOND HAND, MAȘINI SPĂLAT, FRIGORIFICE, TELEVIZOARE, FRIGORIFICE COMERCIALE, MOBILIER, TERMOPANE. ROTARU LIPOVA, 0744.796.542.

Plante si animale, agroalimentare (57)

• **Vând cartofi**, preț negociabil. Telefon 0744.643.606.

• **Vând cotă** lapte. Telefon 0730.591.896.

VÂND GRÂU
în Arad (300 kg) zona BENZINĂRIA AMARAD (Șega). Telefon 0729.456.699.

• **Vând ovăz**, 0740.053.702.

• **Vând porc** Marele Alb, în localitatea Turnu, preț negociabil. Telefon 0747.807.350.

VÂND PRUNE
pentru țuică (de cules), sat. Groșii Noi. Telefon 0744.142.017, 0740.362.001.

• **Vând pui** carne, diferite mărimi, puicuțe ouătoare. Telefon 219283, 0748.322.489.

Articole pentru copii (59)

• **Vând cărucioare** copii 3 în 1 (Italia), 0729.341.108.

Pierderi (62)

• **Pierdut asigurare** auto RCA XZ 491690, eliberată de Asirom Arad, pe numele Hebrișteanu Ioana. O declar nulă.

Apeluri (65)

ÎN CURÂND!
GRĂDINIȚĂ PARTICULARĂ în Micălaca. Condiții deosebite. Informații 0741.643.983.

Prestări servicii (72)

ACORD GARANȚIE
un an. Repar MAȘINI SPĂLAT AUTOMATE. Telefon 274600, 0745.395.282.

ANA -
FIRG repară: FRIGIDERE, CONGELATOARE la domiciliu, garanție 1 an, 0257/210420, 0745.967.198.

EXECUT FAIANȚĂRI,
RIGIPS, IZOLAȚII, ZUGRĂVELI, PARCHETĂRI, TENCUIELI și ZIDĂRII. Telefon 0726.304.199.

EXECUT GRESIE,
FAIANȚĂ, TENCUIALĂ, RIGIPS, PAVELE, ZUGRĂVELI, IZOLAȚIE BETOANE, 0724.794.357.

EXECUT ZUGRĂVELI,
GRESIE, FAIANȚĂ, RIGIPSĂRI, PARCHET LAMINAT ieftin, 0745.885.989, 0357/439517.

EXECUTĂM HALE
INDUSTRIALE, CASE la roșu și la cheie, AMENAJĂRI INTERIOARE și EXTERIOARE, 0720.534.457, 0720.534.458.

EXECUTĂM MANSARDĂRI,
RIGIPSĂRI, ZUGRĂVELI, REPARAȚII ACOPERIȘURI, TENCUIELI, convenabil. Telefon 0740.187.385.

EXECUTĂM REPARAȚII
MAȘINI UNELTE, INTRODUCERE CURENT ELECTRIC LA LOCUINȚE. Telefon 0788.688.641.

EXECUTĂM TENCUIELI
STRUCTURATE, ZUGRĂVELI, INTERIOARE, GRESIE, FAIANȚĂ. Telefon 0726.003.784.

EXECUTĂM TOATĂ
GAMA CONSTRUCȚII CU ȘI FĂRĂ MATERIALE. Telefon 0357/428380, 0740.696.157.

EXECUTĂM TOATĂ
GAMA DE LUCRĂRI ÎN CONSTRUCȚII. Telefon 0752.268.773.

EXECUTĂM: ZUGRĂVELI,
FAIANȚĂRI, RIGIPS, IZOLĂRI, PARCHETĂRI, RENOVĂRI. Garantăm calitate, seriozitate. Telefon 0721.371.866.

GĂURI BETON,
DEMOLĂRI, LUCRĂRI REPARAȚII CASNICE DIVERSE sau orice aveți nevoie. Telefon 0765.257.753.

INSTALĂM APARATE
AER CONDIȚIONAT cu sau fără aparatul clientului. Telefon 0728.856.992.

ORGANIZĂM PELERINAJE
ÎN: TURCIA - 13 zile, începând cu 26 septembrie și ISRAEL - începând cu 29 octombrie. Informații la telefoanele 0257/272880, 0741.264.142.

ROTARU-
LIPOVA execută - TERMOPANE, MOBILIER, TAPIȚERIE, plata în rate, 0744.796.542.

SPARGEM ÎN
BETON ORICE STRĂPUNGERE, DECUPAJ, CONSTRUIM CASE, ACOPERIȘURI, DEMOLĂRI, etc., 0740.289.544.

TAPIȚĂM, REPARĂM
CANAPELE, COLȚARE, ROLETE, domiciliul clientului. Telefon 0257/219514, 0724.208.683.

Oferte locuri de muncă (74)

FIRMA SC J&H CONFECȚII METALICE SRL Pâncota-Arad
angajează SUDORI în CO2 și LĂCĂTUȘI, cunoștințe minime desen tehnic, 0744.428.416, 0257/466312.

SC TABITA TOUR
angajează pentru Arad: ȘOFER cat D+E cursă internă, AGENT DE TURISM cu experiență, brevetul de turism constituie avantaj. CV se depun fax 0263/215599, e-mail: mihaela@tabita-tur.ro, telefon 0749.996.403.

ARCOINSTAL
ANGAJEAZĂ
PROIECTANȚI, specializarea INSTALAȚII, CH sau CONSTRUCȚII și INSTALAȚII ELECTRICE, cunoștințe Autocad. CV-urile se vor trimite la fax 0257/338002, e-mail: arcoinstal@yahoo.com, până la data de 15.09.2008.

LIBRĂRIA CORINA
angajează LIBRAR. Cerințe: studii medii sau superioare, disponibilitate program prelungit, domiciliul în Arad, cunoștințe cultură generală. CV + poză la sediul librăriei, str. Mihai Eminescu, nr. 2, până în 21.08.2008.

SC INTERCITY TRADING SRL
angajează AGENT LIVRĂRI (PROFESIONIST), MAGAZIONER GESTIONAR, AGENT VÂNZĂRI (minim studii medii). CV la fax: 0257/287766 sau e-mail: contabilitate.intercity@gmail.com. (inclusiv cei necontactați sau nehotărâți anterior)

ȘCOALA GENERALĂ AVRAM IANCU ARAD
ORGANIZEAZĂ CONCURS PENTRU POSTUL DE SECRETARĂ în data de 20.08.2008. Informații telefon 0257/274.445.

ANGAJĂM AGENȚI
PAZĂ ȘI ORDINE. Telefon 0766.449.384, 0740.812.817.

ANGAJĂM AJUTOR
BUCĂTAR, OSPĂTĂRIȚE și PAZNICI. Telefon 0721.538.051.

ANGAJĂM BARMAN
- OSPĂTAR pentru RESTAURANT în Aradul Nou și SPĂLĂTOR AUTO cu experiență. Condiții avantajoase. Telefon 0721.411.260.

ANGAJĂM BARMAN(Ă)
pentru bar situat în zona Vlaicu. Informații la telefon 0745.102.375, 0257/274959.

ANGAJĂM BARMANI,
OSPĂTARI, OSPĂTARE și FEMEIE DE SERVICI, 0727.953.847.

ANGAJĂM COFETARI.
Condiții de plată avantajoase, 0722.663.273.

ANGAJĂM FEMEIE
DE SERVICIU pentru Lipova. Telefon 0745.069.109.

ANGAJĂM MANIPULANȚI
și AMBALATOARE. Informații zilnic între 9,00 - 12,00, pe str. Eftimie Murgu, nr. 82.

ANGAJĂM MECANIC
ÎNTREȚINERE TIR IVECO, seriozitate, experiență, 0257/255270.

ANGAJĂM MONTATORI
TÂMPLĂRIE PVC cu experiență și seriozitate. Salarizare deosebită + bonusuri. Telefon 0257/270775.

ANGAJĂM MUNCITORI
CALIFICAȚI și NECALIFICAȚI în construcții, salarizare atractivă, 0723.886.356.

ANGAJĂM OSPĂTAR,
LUCRĂTOR BUCĂTĂRIE. Telefon 0728.929.681.

ANGAJĂM OSPĂTARI
pentru TERASĂ, peȘtrandul Neptun. Telefon 0732.472.848.

ANGAJĂM PERSONAL
pentru ALIMENTAȚIE PUBLICĂ, PIZZERIE și PATISERIE. Telefon 0724.402.619.

ANGAJĂM PERSONAL
pentru MONTARE și MANIPULARE MOBILĂ. Informații telefon 0723.627.690.

ANGAJĂM ȘOFERI
PROFESIONIȘTI, MECANIC AUTO și MAGAZIONER. Telefon 0722.249.506.

ANGAJĂM VÂNZĂTOARE
PENTRU ALIMENTARĂ, zona Bujac. Telefon 0257/273570.

romjob.ro

ANGAJĂM VULCANIZATOR
și SPĂLĂTORI AUTO. Telefon 0770.287.745.

ANGAJĂM: FAIANȚARI,
FINISORI NECALIFICAȚI. Telefon 0749.082.015, 280632.

ANGAJEAZĂ MUNCITORI
NECALIFICAȚI în construcții, asigurăm o masă și salar atractiv. Telefon 0732.875.937.

ANGAJEZ BARMANĂ
- OSPĂTARĂ cu experiență, bar select. Informații 0731.327.289.

ANGAJEZ BARMANĂ
- OSPĂTARĂ RESTAURANT, Fortuna, 0257/229409, 0729.003.064, 0723.180.149.

ANGAJEZ BĂRMANIȚĂ
în localitatea Chișineu-Criș. Pentru mai multe detalii, telefon 0724.510.540, 0257/350222.

ANGAJEZ CONFECȚIONERE
ÎMBRĂCĂMINTE, o echipă de 5-6 persoane, LANSATOARE, CĂLCĂTOARE și MAȘINISTE, 0748.988.318.

ANGAJEZ ELECTRICIAN
CALIFICAT, cu experiență. Telefon 0746.174.402.

ANGAJEZ INSTALATORI
SISTEME ALARMĂ ANTIEFRACȚIE și ELECTRICIENI. Telefon 0257/272065, 0741.160.004.

ANGAJEZ MUNCITORI
în CONSTRUCȚII. Salarizare deosebită. Telefon 0733.545.876.

ANGAJEZ OSPĂTAR(Ă)
și BARMAN(Ă), terasă pe bulevard. Informații 0722.924.736, 0722.394.225.

ANGAJEZ PERSOANĂ
pentru BUCĂTĂRIE. Telefn 245016.

ANGAJEZ ȘOFER
TAXI sau vând MAȘINĂ TAXI cu licență. Informații telefon 0745.240.192.

ANGAJEZ SPĂLĂTORI
AUTO program normal sau pentru weekend, 0722.279.044, 0723.389.792.

ANGAJEZ TÂMPLAR
cu experiență, salar atractiv. Telefon 0730.604.065, 0744.604.065 - Mândruloc.

ANGAJEZ VÂNZĂTOARE
ALIMENTARĂ, 0357/425055, 0357/804802.

ANGAJEZ VÂNZĂTOARE
MAGAZIN ALIMENTAR, Micălaca. Telefon 0723.511.265.

BAR DE
NOAPTE angajează DANSATOARE și OSPĂTARE. Telefon 0742.209.794, după ora 12,00.

BIROU NOTARIAL
angajez SECRETAR(Ă) DACTILOGRAF(Ă). Interviu în 18.08.2008, ora 15.00. Informații telefon 0745.324.997.

CASĂ DE
SCHIMB angajează CASIERĂ. Telefon 0744.223.858.

CAUT COAFEZĂ
autorizată. Telefon 0721.707.177.

COAFURĂ ÎNCHIRIEZ
SCAUN, angajez MANICHIURISTĂ - PEDICHIURISTĂ cu experiență. Telefon 0728.251.123.

COMPANIE DISTRIBUȚIE
materiale electrice angajează AGENT VÂNZĂRI AR/BH/TM, 0232.260.011, oana.classic@gmail. com.

COMPANIE NAȚIONALĂ,
caută REPREZENTANȚI VÂNZĂRI PUBLICITATE pentru județul Arad. Detalii pe www.ygrec.ro/cariere. Contact: hr@ygrec.ro, 0259/467585.

CROITORIE SERIE
angajează CONFECȚIONERE MAȘINI SIMPLE de cusut. Telefon 0751.197.656.

EXPERȚI ÎN IMOBILIARE
romimo.ro

ONLINE
www.aradon.ro

FIRMĂ CONSTRUCȚII
angajează MUNCITORI CALIFICAȚI. Informații telefon 0742.844.575, 0731.329.064.

FIRMĂ DE
DISTRIBUȚIE angajăm OPERATOR CALCULATOR pentru punct de lucru Ineu. Pentru detalii și informații telefon 0257/512044, e-mail: I.Boiciuc@yahoo.com.

GRUPUL ȘCOLAR
DE INDUSTRIE ALIMENTARĂ ARAD, organizează în data de 04.09.2008, concurs pentru ocuparea posturilor de: LABORANT, MUNCITOR DE ÎNTREȚINERE. Relații la telefon 281547.

HOTEL ÎN
Aradul Nou angajează PAZNIC de NOAPTE, 287377.

MAGAZIN ALIMENTAR
angajează VÂNZĂTOARE. Telefon 0723.375.000.

PENSIUNE ANGAJEAZĂ
CAMERISTĂ, seriozitate, nefumătoare, până la 40 ani, 0744.789.600.

PRODUCĂTOR MEZELURI
angajez FACTURISTĂ cu experiență. CV la fax 0257/274744.

PRODUCĂTOR TÂMPLĂRIE
din aluminiu și pvc angajează MUNCITORI, MONTĂTORI, MAGAZIONER. Telefon 369123.

RESTAUTRANTUL DIN
Gara Arad angajează BUCĂTARI. Telefon 0257/231942, 0740.504.073.

S.C.
angajăm ȘOFERI PROFESIONIȘTI CU EXPERIENȚĂ PENTRU TRANSPORT INTERNAȚIONAL MARFĂ. Telefon 0730.645.166.

SC ANGAJĂM
VÂNZĂTOARE PENTRU MAGAZIN SPECIALIZAT ÎN VÂNZAREA DE BĂUTURI. Relații la 0722.159.061.

SC ANGAJEAZĂ
CONFECȚIONERE pentru LENJERIE INTIMĂ, Micălaca. Telefon 0724.510.531.

SC ANGAJEAZĂ
MUNCITORI pentru PRODUCȚIE din Sânleani, Livada, Zimand, 0745.857.047.

SC ANGAJEAZĂ
ȘOFER DISTRIBUITOR. Se oferă salar atractiv + tichete de masă. Cerințe: permis categoria B de minim 1 an, domiciliu stabil în Arad. Informații la telefon 0730.030.111.

SC ANGAJEAZĂ:
SUDORI, LĂCĂTUȘI, INSTALATORI și MUNCITORI NECALIFICAȚI, 0745.004.343, 0745.646.364, 0740.304.930.

SC ANGAJEZ
VÂNZĂTOARE BAR, zona Vlaicu, 0731.314.626, 0751.083.191, 0257/271786.

SC RECRUTEAZĂ
PERSONAL MUNCĂ în străinătate, 0741.908.807.

SOCIETATE ANGAJEAZĂ
MUNCITOR pentru ATELIER TÂMPLĂRIE PVC, posesor carnet auto. Telefon 0357/311330 și 0730.014.945.

SOCIETATE COMERCIALĂ
angajăm MONTATOARE TRENULEȚE DE JUCĂRIE. Telefon 0720.026.293.

SOCIETATE COMERCIALĂ
angajează DULGHERI, FIERAR BETONIȘTI, și ZIDARI. Număr telefon 0257/338230, 0762.240.472.

SOCIETATE COMERCIALĂ
angajează MUNCITORI, salar atractiv, bonuri masă. Telefon 0749.151.405.

SOCIETATE COMERCIALĂ
angajează PERSONAL CALIFICAT, SPECIALIȘTI PRELUCRARE FIBRĂ DE STICLĂ și materiale composite. Salariu motivant, diverse bonusuri, tichete masă. Telefon 0770.748.318, 0357/437915.

SOCIETATE COMERCIALĂ
angajează RESPONSABIL PIESE și RECEPȚIONER SERVICE. Cerințe: cunoștințe temeinice de limba engleză, opțional germană (constituie avantaj), cunoștințe tehnice și de folosire a calculatorului nivel avansat. Relații 0257/216669, 0743.158.036, CV-urile se trimit pe adresa: cosmin.buruc@fordautotechnic.ro.

SOCIETATE COMERCIALĂ
din Socodor angajează TÂMPLARI, MONTATORI CANAPELE, MUNCITORI NECALIFICAȚI, TINERI ABSOLVENȚI. Se asigură salar atractiv, tichete de masă și transport gratuit. Telefon 0727.260.957, 0372/709857.

SOCIETATE CU
PROFIL MEDICAL angajez ASISTENT MEDICAL GENERALIST cu normă întreagă. Informații la telefon 0728.864.876 sau 0770.177.898.

STAȚIE PECO
angajează OSPĂTAR. Telefon 0257/219750, email: otolea@yahoo.com.

Chirii spatii comerciale (88)

DAU ÎN
chirie SPĂLĂTORIE în Alfa utilată, suprafață 1000 mp, patru posturi de LUCRU BIROU SALĂ DE AȘTEPTARE, 1000 Euro lună, 0744.434.598.

ÎNCHIRIEM SPAȚII
PRODUCȚIE, DEPOZITE, BIROURI ȘI SPAȚIU COMERCIAL la prețuri atractive, Arad, str. A. Șaguna nr. 81-85. Telefon 0749.270.167, 0744.557.773.

ÎNCHIRIEZ HALĂ
cu suprafața 1200 mp. Telefon 0744.232.505, 0724.618.102.

ÎNCHIRIEZ IMOBIL
central, str. A. Doinaș 32, pretabil pentru BIROURI sau COMERȚ, negociabil. Telefon 0770.555.084.

ÎNCHIRIEZ SPAȚIU
COMERCIAL CU VITRINĂ, 80 mp, Vlaicu (UTA), 1200 Eu. Telefon 0744.849.390.

ÎNCHIRIEZ SPAȚIU
COMERCIAL, DEMISOL, Podgoria, acces din stradă. Telefon 0722.292.559.

ÎNCHIRIEZ SPAȚIU
COMERCIAL, str. Eminescu, 86 mp. Telefon 0744.784.910.

Vanzari diverse (103)

- **904 mp** teren, Vladimirescu, cuptor Pizza Inffortini, balustradă strungită stejar 10 ml. Telefon 0744.644.508.
- **Ambalaj bere** și apă minerală. Telefon 0257/273570.
- **Aparat de** cafea profesional marca - Orion- cu fise, mobilă Austria second hand, mașini de tăiat iarbă -benzină și pe curent-, uși termopan și geam, biciclete, 0745.908.937.
- **Cântar tip** geantă, cântărește până la 150 kg. Telefon 0257/274412.
- **Cazan țuică** cu răcitor - 500 lei. Telefon 0721.085.493, 0723.583.238.
- **Circular cu** masă 90/70, cu motor 2 fazic + 4 pânze de circular. Telefon 0723.090.276.
- **Două mașini** de cusut vechi pentru colecționari și mobilă veche, 0743.422.947.

HOTĂ INOX
PROFESIONAL 1,2 m Maxigel, FRITEUZĂ mare, FRITEUZĂ mică, APARAT CAFEA, FRIGIDER cu VITRINĂ. Telefon 0744.787.037.

- **Mașină de** cusut liniară și triplok cu 5 fire. Telefon 0770.884.007.
- **Mașină de** cusut Super, trifazic, în stare bună, preț convenabil, 0257/287940, 0721.968.422.

SCHELE METALICE,
BETONIERĂ, DRUJBĂ ELECTRICĂ, ROABE TABLĂ, etc. Telefon 0724.193.091.

- **Una teracotă** antică, culoare crem, model deosebit, și una teracotă obișnuită. Telefon 0745.073.101 sau 0257/285079.
- **Urgent și** avantajos aparat bronzat, Hapro, lumina 48X L intensiv. Telefon 0745.818.447.
- **Vând butoaie** dud pentru țuică. Telefon 0257/280390.

Mica publicitate: 210.775

Vanzari electro (104)

ABSOLUT: SUPER
OFERTĂ! Vindem CASE MARCAT FISCALE, CÂNTARE ELECTRONICE, str. Ineului 29. Telefon 0257/338300, 0745.669.550, 0728.146.751. Plata și în rate.

Cumparari diverse (108)

- **Acțiuni Banat**-Crișana, Lipomin, Azoma, Frigorifer, Arconserv, etc. Telefon 0723.583.755.
- **Calorifere din** fontă, pene de gâscă, fier vechi, caroserii, neferoase, 0742.299.805, 0257/210480, 0749.974.783.
- **Cărți, ziare**, reviste, cărți poștale, farfurii ornamentale, dinainte de 1944. Telefon 0257/338427, 0357/407272
- **Cupru, alamă**, aluminiu la prețuri foarte bune. Telefon 0755.926.188, 0746.758.861.
- **Documente, corespondență, cărți poștale ilustrate-vederi, diplome, fotografii pe carton cu personalități din zona Aradului, autografe, hârtii cu valoare, insigne, monede, medalii, decorații, toate apărute până în 1945. Telefon 0744.784.443.**

PENE VECHI,
noi, fier, cupru, alamă, calorifere, preț bun, 0741.689.068.

- **Pene vechi** și noi, fier vechi, preț bun. Telefon 0745.983.893.

Preluarea anunțurilor pentru următoarea zi se face până la ora 18,00.

Program mica publicitate:

Arad, B-dul Revoluției, nr.81
luni-vineri: 8,00-19,00
sâmbătă: închis
duminică: 9,00-13,00

Arad, str. Poetului, nr. 1C
luni-vineri: 9,00-16,00

INFORM MEDIA, editorul cotidianelor Jurnal Arădean și Arad Expres, parte a grupului multinațional Inform Media, care își desfășoară activitatea în domeniul presei locale tipărite

JURNAL ARĂDEAN

Angajează
Agenți
PUBLICITATE

Cerințe:
- aspect îngrijit și spirit de echipă
- abilități de comunicare
- seriozitate și responsabilitate
- orientare către client
- experiența în vânzări constituie avantaj

Dacă dorești să te alături echipei noastre poți să-ți depui CV-ul (alături de o poză recentă) personal la adresa redacției Jurnal Arădean, str. Poetului nr. 1C sau fax: 0257/281.797,
email: loredana.paun@informmedia.ro.
Vă rugăm să specificați pe CV Jurnal Arădean și postul avizat

Termen de predare a CV-urilor: 31.08.2008

Doar persoanele selectate vor fi contactate pentru interviu.

INFORM MEDIA

www.romjob.ro
GASEȘTE-ȚI JOB! CONSTRUIEȘTE-ȚI CARIERA!

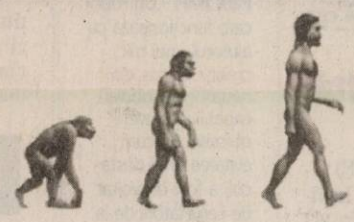

Trei pași simpli pentru o carieră de succes:

- SIMPLU
- RAPID
- GRATUIT

ARAD ONLINE
www.aradon.ro

PE SCURT

• **Reales.** Producătorul de film Sid Ganis a fost reales, pentru a patra oară, în funcţia de preşedinte al Academiei de Arte şi Ştiinţe Cinematografice din Los Angeles, care decernează în fiecare an premiile Oscar. Sid Ganis, în vârstă de 68 de ani, a fost reales preşedinte pentru o perioadă de un an.

Thriller nou: „Antichrist"

Los Angeles (MF) - Actriţa franceză Charlotte Gainsbourg va da replica actorului american Willem Dafoe în următorul film al cineastului danez Lars von Trier, un thriller care se va numi „Antichrist", potrivit cotidianului Variety.

„Antichrist" prezintă povestea unui cuplu care se retrage într-o casă izolată dintr-o pădure după moartea singurului lor copil. Filmările vor începe în această lună, în Germania, potrivit cotidianului Variety. Charlotte Gainsbourg, fiica autorului şi compozitorului Serge Gainsbourg şi a actriţei şi cântăreţei Jane Birkin, a jucat în peste 30 de filme.

Albii, minoritari

Washington (MF) - Populaţia albă nu va mai fi majoritară în Statele Unite în 2042, respectiv cu zece ani mai devreme decât anticipau estimările, a anunţat oficiul american de evidenţă a populaţiei într-un raport dat publicităţii ieri. Potrivit estimărilor actuale, 65% din populaţie va fi de rasă albă în 2010, dar proporţia se va reduce în 2030, rata mortalităţii la albi depăşind-o pe cea a natalităţii.

Seamănă cu Wall E (Foto: FAN)

Robotul Gordon

Paris (MF) - Un robot care funcţionează cu ajutorul unui mic creier compus din neuroni de şobolan, capabil să „înveţe" obiceiuri precum evitarea unui obstacol, a fost dezvoltat de cercetătorii de la Universitatea din Reading, Marea Britanie, potrivit AFP. Creierul biologic al robotului, botezat Gordon, a fost creat cu ajutorul unor neuroni prelevaţi de la un şobolan. Aceştia au fost introduşi într-o soluţie, separaţi, iar apoi aşezaţi pe un pat format din 60 de electrozi.

Cea mai înaltă femeie

Washington (MF) - Sandy Allen, din Indianapolis, care măsura 2,3 metri înălţime, a murit, recent, la un azil din statul său natal, la vârsta de 53 de ani, ea suferind de multiple probleme de sănătate. Cauza morţii nu este, deocamdată, cunoscută. Allen a fost tratată, în ultimele luni, pentru o infecţie a sângelui, diabet, insuficienţă respiratorie şi insuficienţă renală.

Cinci pui de jaguar s-au născut la grădina zoologică din Aschersleben, în Germania. (Foto: EPA)

Maestrul kung-fu revine

Los Angeles (MF) - Reprezentanţii companiei DreamWorks Animation CEO au anunţat, miercuri, că există discuţii legate de o continuare a filmului de animaţie „Kung Fu Panda", urmând ca decizia finală să fie luată în următoarele două luni, potrivit site-ului Hollywoodreporter.com „Am început discuţiile legate de acest subiect şi cred că, în următoarele 30 sau 60 de zile, vom şti ceva sigur în această privinţă", a declarat Jeffrey Katzenberg, reprezentantul companiei DreamWorks Animation CEO. În prezent, „Kung Fu Panda" se află pe locul cinci în topul încasărilor în box office-ul american, cu venituri de 211 milioane de dolari.

În finala Premiilor Emmy

■ Ştirile Pro TV au reuşit din nou să intre în finala pentru prestigioasele Premii Emmy.

Cosmin Stan (Foto: FAN)

Bucureşti (MF) - După ce, anul trecut, reportajul cameramanului Sergiu Matei, „Tibetani la graniţa chineză/ Tibetans at Chinese Borders" aducea prima nominalizare a Ştirilor Pro TV la Premiile Emmy, anul acesta, Ştirile Pro TV se află din nou în competiţia pentru marele premiu - „The 2008 International Emmy Award News" - cu trei reportaje realizate în cadrul campaniei „Tu ştii ce mai face copilul tău?".

Lansată pe 1 iunie 2007, campania a atras atenţia asupra copiilor ai căror părinţi sunt plecaţi la muncă în străinătate. Părăsiţi de cei care le-au dat viaţă şi ignoraţi de autorităţi, aceşti copii trăiesc în tăcere adevărate drame, aduse în prim plan de reportajele realizate de Paula Herlo şi Cosmin Stan, împreună cu operatorul de imagine Sergiu Matei.

Cosmin Stan este de părere că această nominalizare „nu este un succes personal, ci este unul de echipă. Nu m-am gândit niciodată şi nici măcar nu am visat la atât de mult, trebuie să recunosc. Nu-mi vine să cred că suntem pe aceeaşi treaptă cu adevăraţi monştri sacri ai ştirilor de televiziune", a mărturisit Cosmin Stan.

Azi îşi serbează ziua numelui

Bucureşti (MF) - Peste 2,2 milioane de români care poartă numele de Maria, Marian sau derivate ale acestora îşi serbează onomastica vineri, când creştinii celebrează una dintre cele mai importante sărbători religioase, Adormirea Maicii Domnului sau Sfânta Maria Mare.

Cele mai frecvente prenume sărbătorite în această zi sunt Maria (1.386.969), Mariana (273.833), Marioara (65.862), Mioara (31.500), Marilena (25.497), Marin (117.544) şi Marian (296.396).

Creştinii serbează, vineri, Adormirea Maicii Domnului, cunoscută ca Sfânta Maria Mare.

Adormirea Maicii Domnului, cunoscută popular sub denumirea de Uspenia sau Sfânta Maria Mare, ultimul praznic împărătesc din anul bisericesc, celebrează ziua în care Fecioara Maria şi-a dat obştescul sfârşit, iar popular este ziua care desparte lunile călduroase de cele reci.

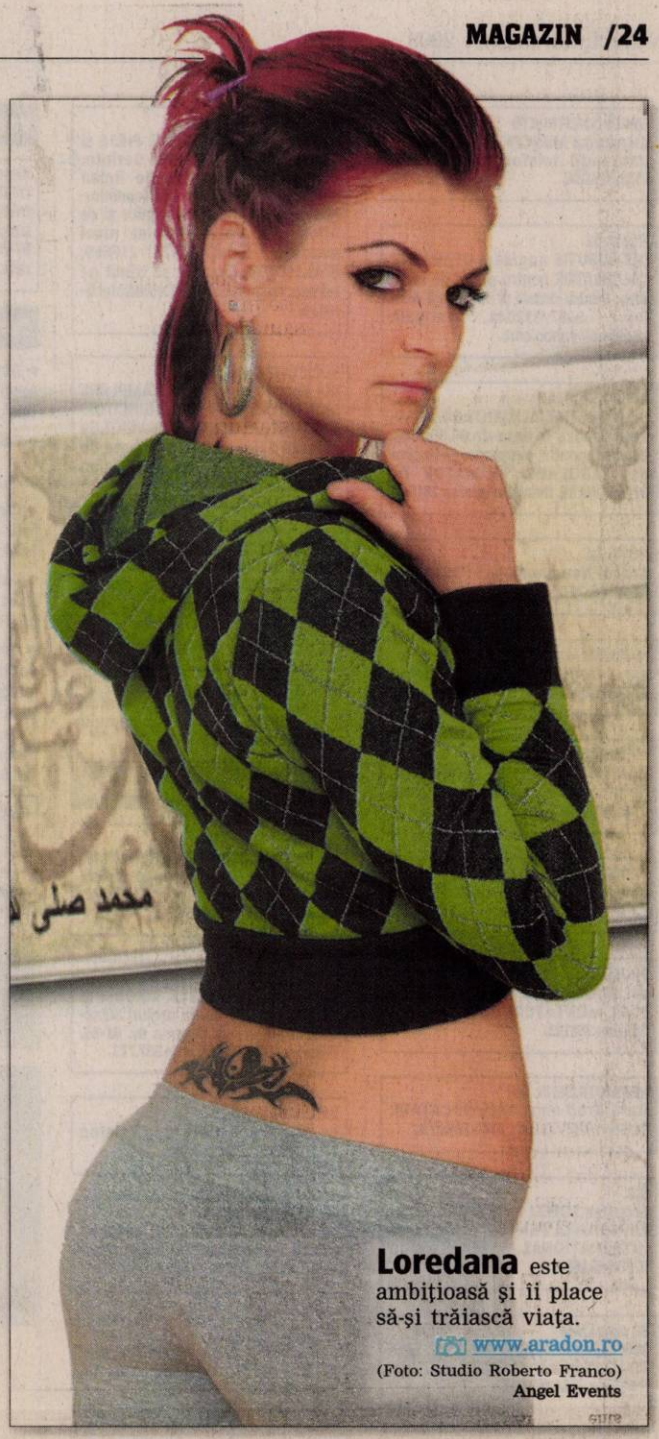

Loredana este ambiţioasă şi îi place să-şi trăiască viaţa.

www.aradon.ro

(Foto: Studio Roberto Franco) **Angel Events**

Doi morţi în Marea Britanie

■ S-au înregistrat ploi torenţiale şi rafale de vânt puternice mai ales în sud-vest.

În oraşul Clapham, un copac s-a prăbuşit peste autovehicul. (Foto: EPA)

Londra (MF) - O fată de cinci ani s-a înecat după ce a fost luată de apele râului Neet, în apropiere de localitatea Bude, de pe coasta North Cornwall.

Echipele de intervenţie au scos fata din apele râului două ore mai târziu şi au transportat-o cu avionul la un spital din Plymouth, dar nu a putut fi resuscitată. Autorităţile cred că fetiţa, al cărei nume nu a fost dat publicităţii, locuieşte în zona Holsworthy, din Devon.

Un purtător de cuvânt al Agenţiei de Mediu a precizat că zona din afara localităţii Stratton, unde se întâlnesc râurile Neet şi Stratt, este în alertă de inundaţii. Zona de sud-vest a fost printre regiunile cel mai afectate de inundaţii, întrucât cantitatea de apă normală pentru două săptămâni a căzut în 24 de ore, în anumite regiuni. Agenţia de Mediu a emis cinci avertismente de inundaţii în localităţile Devon şi Cornwall.

În alte zone, ploile torenţiale şi rafalele puternice de vânt au provocat haos în trafic. Un bărbat în vârstă de circa 50 de ani se afla în maşina de serviciu când un copac s-a prăbuşit peste autovehicul, pe un drum din oraşul Clapham, din sudul Londrei. Alţi doi bărbaţi care se aflau în maşină, cu vârste de 47 şi 20 de ani, au fost salvaţi şi transportaţi la spital.

„Vestea bună este că se va încălzi vremea vineri. În schimb, va fi un weekend urât, foarte noros şi cu multe ploi", a declarat meteorologul Helen Chivers.

Tom şi Katie (Foto: EPA)

La prima apariţie împreună

Los Angeles (MF) - Cuplul de staruri hollywoodiene Tom Cruise-Katie Holmes ar putea apărea pentru prima dată împreună pe marile ecrane, în comedia „Food Fight". Filmul prezintă povestea unui bucătar arogant din New York, care este obligat să lucreze în cantina unei şcoli.

Tom Cruise va interpreta rolul principal, în vreme ce Katie ar putea juca fie rolul unei profesoare, fie pe cel al unei angajate a cantinei, potrivit jurnalistului Bill Zwecker, de la Chicago Sun Times.

Un reprezentant al Universal Pictures, care va produce película, a refuzat să comenteze informaţia, declarând:

„Este o noutate pentru mine!". Scenariul filmului este semnat de Adam Brooks.

Va cânta la Bucureşti

Bucureşti (MF) - Chitaristul american Paul Gilbert, cunoscut din trupe precum Racer X şi Mr. Big, va susţine un concert la Bucureşti, pe 17 octombrie, la Becker Brau Live Music Club, începând cu ora 20.00. Biletele pentru concertul Paul Gilbert au preţul de 70 de lei şi vor fi disponibile, în curând, în reţeaua magazinelor Diverta şi pe www.ticketpoint.ro.

În deschidere va concerta trupa românească de pop-rock Asha, alături de invitatul special Christian Becker. Gilbert este considerat de Guitar World Magazine şi Guitar One Magazine drept unul dintre cei mai rapizi şi tehnici chitarişti din lume.

MEDALIAT
Michael Phelps, aproape de recordul lui Spitz /p. 9

PANORAMIC
Cancelarul german, consideră că Rusia a acţionat excesiv în Osetia de Sud /p. 7

Show-biz
Un fan l-a înregistrat pe Bono cântând piese în premieră şi le-a postat pe net /p. 16

SĂRBĂTOARE
Praznicul Adormirii Maicii Domnului, la Mănăstirea Bodrog /p. 6

Astăzi: 150 locuri de muncă /p. 14

E-MAIL:
redactia.jurnalaradean@informmedia.ro
adevaruldearad@informmedia.ro

publicitate.jurnalaradean@informmedia.ro
publicitate.adevaruldearad@informmedia.ro

JURNAL ARĂDEAN

FONDAT 1989
APARE LA ARAD
☎ 0257/281.802
Anul XX, nr. 5515
16 pagini • 90 bani

Sâmbătă
16 august 2008

Ne jucăm cu miliardele

■ Control de la Prefectură, dictat de teama că banii alocaţi şcolilor se vor întoarce, din nou, la Guvern.

ADRIANA BARBU
adriana.barbu@informmedia.ro

Arad - Am putea pierde din nou miliardele alocate de Guvern pentru reabilitarea unităţilor de învăţământ. În primăvara acestui an, prefectul anunţa că peste 100 de miliarde de lei vechi au făcut cale întoarsă la Guvern pentru că autorităţile locale din municipiu şi judeţ nu au fost în stare să cheltuiască toţi banii primiţi. Aceeaşi soartă ar putea să o urmeze banii primiţi în acest an tot de la Guvern şi tot pentru şcoli. Unele licitaţii pentru lucrări în unităţile de învăţământ din judeţ au fost organizate doar la mijlocul lui iulie, iar de începerea investiţiilor nici nu poate fi vorba. Unii dintre constructori vor avea la dispoziţie doar o lună pentru a începe şi a finaliza investiţia. Pentru ca Guvernul să nu ia înapoi cadoul făcut judeţului, Prefectura Arad a decis să monitorizeze întreaga activitate, iar din 1 septembrie să demareze seria controalelor. Primăria Arad, cea care a dat cei mai mulţi bani înapoi, în 2007, susţine că acum acest lucru nu se va mai întâmpla. Totuşi, reprezentanţii instituţiei recunosc faptul că unele lucrări, din totalul celor 58 ce se realizează pe banii Guvernului, nu se vor finaliza până la începutul anului şcolar (ci pot dura chiar şi trei ani), dar că acestea sunt exterioare şi că nu vor afecta procesul de învăţământ. /p. 3

Eveniment. Zeci de mii de oameni şi numeroşi demnitari au participat ieri, pe faleza din municipiul Constanţa, la manifestările prilejuite de Ziua Marinei. (Foto: FAN)

Potecă la Tribunal

Ineu (S.T.) - Călin Abrudan, membru în Biroul Judeţean PNL Arad, i-a dat în judecată pe cei care l-au atacat în campanie. /p. 5

Vreme frumoasă, cer senin, vânt slab.

27°C

Dimineaţa | La prânz | Seara

Fără apă caldă

Arad (A.B.) - Singurii locuitori din Arad care au avut de suferit şi ieri din cauza lipsei apei calde au fost locuitorii din zona Spitalului Matern. Furnizarea apei calde către cele 200-300 de familii din zonă care sunt încă legate la sistemul centralizat de furnizare a căldurii şi apei calde (la CET) nu a fost reluată din cauza unei avarii pe care cei de la CET sperau să o remedieze în cursul zilei de ieri. /p. 3

Începe!

Arad (D.S.) - Divizionarele B arădene, UTA şi CSU Vasile Goldiş îşi încep, astăzi, ora 11, aventura în sezonul 2008/2009, având obiective diametral opuse. La modul declarativ, „Bătrâna Doamnă" atacă promovarea, în vreme ce studenţii din Aradul Nou şi-au propus menţinerea în Liga II. /p. 11

(Foto: FAN)

Poliţiştii dau vine pe medici

Chereluş (I.C.) - Cei doi poliţişti suspectaţi că l-ar fi omorât în bătaie pe bătrânul de 75 de ani din satul Chereluş susţin că cei de la Mocrea l-au bătut pe om. Pe de altă parte cei de la spital spun că victima a fost adusă la ei plină de sânge şi vânătăi. /p. 3

JURNAL ARĂDEAN
Arad, Str. Poetului Nr. 1C
0257-281802
6 422225 000018

Mega afaceri

Numărul tranzacţiilor mai mari de 100 de milioane de dolari a crescut de şapte ori în România în ultimii patru ani.

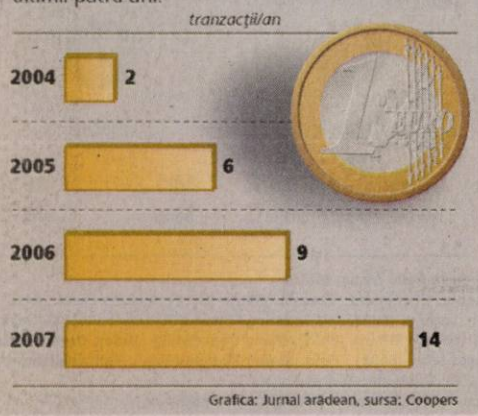

Grafica: Jurnal arădean, sursa: Coopers

Sediul DGFP Arad; clădirea rămâne, dar direcţia? (Foto: FAN)

Se mută Finanţele la Timişoara?

Arad (S.T.) - Secretarul general al PD-L Arad, Nicolae Ioţcu, a declarat, în cadrul unei conferinţe de presă, că, potrivit unui proiect care se află pe masa Ministerului de Finaţe, în cursul lunii septembrie Direcţia Generală a Finanţelor Publice Arad îşi va înceta activitatea ca direcţie. Cel mai probabil, spune Ioţcu, la Arad va funcţiona un serviciu, sediul central urmând să fie la Timişoara. Aceeaşi soartă, spune Ioţcu, se profilează şi pentru Garda Financiară. „La final de mandat, PNL continuă ce a început guvernarea PSD, mutând de la Arad la Timişoara toate direcţiile importante", a declarat Ioţcu, iar deputatul Constantin Igaş a adăugat că la începutul sesiunii va interpela Guvernul pe această temă. Pe de altă parte, contactat telefonic, purtătorul de cuvânt al ANAF, Ştefan Andrei, a declarat că proiectul cu pricina nu există.

PSD are birouri

Arad (S.T.)-Au fost constituite birourile coordonatoare la nivel de judeţ şi de municipiu. La judeţ, Marius Lazăr îşi continuă mandatul de preşedinte interimar, fiind secondat de secretarul executiv Avram Crăciun, iar la municipiu noul preşedinte interimar a fost desemnat în persoana profesorului dr. univ. Ioan Biriş, care îl va avea ca secretar executiv pe Daniel Bălan. Biroul judeţean are 21 de membri, iar cel municipal - 17. /p. 5

Accident. Un autocar plin cu studenţi polonezi care se întorceau din Bulgaria s-a răsturnat joi noaptea în localitatea Bârzava, 27 de persoane fiind rănite. Circulaţia a fost blocată mai bine de două ore. /p. 8

(Foto: Vasile Zărăndan)

www.aradon.ro

REMEMBER

16 august

1645 S-a născut Jean de La Bruyere, scriitor (m. 1696)

1845 S-a născut Gabriel Lippmann, fizician care a obținut prima fotografie colorată a spectrului solar (m. 1921)

1888 A încetat din viață chimistul John S. Pemberton, cel care a inventat celebra băutură „Coca-Cola" (n. 1831)

1920 S-a născut Virgil Ierunca, eseist, critic literar și poet, traducător (m. 2006)

Madonna

1921 S-a născut Moise Cahn prozator, critic și istoric literar (m. 2000)

1949 A încetat din viață scriitoarea Margaret Mitchell (n. 1900).

1956 A încetat din viață pictorul Theodor Pallady (n. 1871)

1958 S-a născut Madonna, interpretă americană de muzică pop

1977 A încetat din viață Elvis Presley (n. 8 ianuarie 1935)

BINE AȚI VENIT!

• Grama Andrei-Parik, Vărșendan Darius-Andrei, Tipei Anemona-Maria, Ilisie Hannan, Herlo Tania Denisa, Tica Briana, Suba Luciana-Nuira, Pătraș Marian, Lingurar Ana-Maria-Ramona, Bisorca Rebeca-Sara, Muntean Alberto-Marius, Lăcătuș Roxana-Claudia, Avram Vailica, Balog Paul, Moza Adela-Daciana.

AU PLECAT DINTRE NOI

Nichici Letiția (n.1927).

ÎNREGISTRĂRI ÎN CAZ DE DECES

Biroul de Stare Civilă-Decese face înregistrări după următorul program: sâmbătă și duminică, între orele 9.00-11.00. Tel.: 281850.

PIEȚE, TÂRGURI

• **Astăzi** este zi de piață la Chișineu-Criș, Lipova, Pâncota, Felnac, Grăniceri, Hălmagiu, Moneasa, Pecica, Vărșand, Socodor, Vladimirescu, Zimandu Nou, Covăsânț. Târguri săptămânale se desfășoară astăzi la Lipova, Pâncota, Hălmagiu, Moneasa.

TELEFOANE UTILE

☎ **INFORMAȚII TELEFONICE:** 1931; ☎ **ROBOT:** 1958; ☎ **APEL UNIC DE URGENȚĂ** (SALVARE, POLIȚIE; Pompieri): 112; ☎ **PRIMĂRIA MUNICIPIULUI ARAD:** Program de relații cu publicul (camera 5) luni-vineri între orele 8-20. Tel.: 0257/284.744; tel. centrală: 0257/281.850; ☎ **S.C. E.ON GAZ ROMÂNIA** - Sucursala Arad - Dispecerat și intervenție telefon: 0257/218.928; 0257/256.928; 0357/403.388; ☎ **DERANJAMENTE CURENT ELECTRIC:** 0257/235.991; 1929; 0257/235.881; ☎ **INFORMAȚII CFR:** 0257/231.777; ☎ **PROTECȚIA CONSUMATORULUI:** B-dul Revoluției, nr. 50. Telefon: 0257/257.049; ☎ **GOSPODĂRIREA COMUNALĂ ARAD S.A.:** 0257/270.352; 0729-009.033; 0257/270.352; ☎ **POLIȚIA DE FRONTIERĂ:** 1959.

REȚETA ZILEI

Plăcintă cu mere

Ingrediente: Foi: 15 linguri de apă minerală, 15 linguri de făină, 7 linguri de ulei, 50 g de margarină. **Umplutura:** 10 mere mari, 8 linguri de zahăr, 1 liguriță scorțișoară, 1 plic zahăr vanilat. **Mod de preparare: Foile:** Se face o coca din apă minerală, făină și ulei. Dacă încă se lipește de mâini se mai pune puțină făină. Se amestecă cele 2 linguri de făină cu margarina de la temperatura camerei. Rezultă o cocă moale și ușor de întins. Se pudrează masa/planșeta cu făina și se întinde din aluat o foaie cât se poate de subțire. Se întinde coca uniform, pe toată foaia. Se împachetează cu margarină spre interior. Se dă la frigider minim 30 de minute. **Umplutura:** Se rad merele, se amestecă cu zahărul și scorțișoara într-o cratiță apoi se pun la foc mic să se mai evapore zeama. Dacă nu aveți timp puneți un strat de pesmet pe prima foaie în tavă. Dacă e prea multa zeamă, există riscul ca foaia de jos să nu se coacă. Se unge o tavă de aragaz cu ulei și se tapetează cu făină. Coca se împarte în 2 părți egale și se întind 2 foi. Se pune prima foaie în tavă, merele, a doua foaie și se dă la cuptor la foc mic-mediu 45 minute.

SĂNĂTATE

• **CABINET GINECOLOGIC:** Arad, B-dul Decebal nr. 11 (lângă Hotel Aradul). CONSULTAȚII GRATUITE LA PERSOANE ASIGURATE. Programări telefon: 0729.823.522; 0723.643.581. • **MEDLINE SERVICE** - injecții, pansamente, perfuzii, recoltări analize la domiciliu, 7 zile din 7. Tel. 0257.338.578; 0728.285.762; 0728.285.760. • **SPITALUL CLINIC JUDEȚEAN** are noi numere de telefon: 220.000; 220.001; 220.002; 220.003. • **URGENȚE STOMATOLOGICE:** Cabinetul de pe B-dul Decebal nr. 14 (vis a vis de Casa Armatei) are program NON-STOP. Tel. 0257.280.179; 0770.617.852 (nocturn). • **S.C. LABORMED MICLEA S.R.L.,** LABORATOR ACREDITAT ISO 15189, efectuează analize medicale în contract cu CAS Arad și Casa OPSNAJ (gratuit) pe tot parcursul lunii, str. Andrei Mureșanu nr. 16. Telefon 228.855, B-dul Revoluției 12/18, telefon 228.089.

HOROSCOP

BERBEC
Nu este o zi bună pentru a porni o nouă afacere și nici pentru întâlniri cu prietenii. Starea de nervozitate vă poate face să aveți reacții necontrolate față de persoanele apropiate.

TAUR
În prima parte a zilei s-ar putea să aveți divergențe cu partenerul de viață din cauza unor probleme financiare.

GEMENI
Sunteți nemulțumit pentru că aveți impresia că munciți prea mult, iar munca depusă nu este apreciată la adevărata ei valoare, nici de șeful dumneavoastră și nici de partenerul de viață.

RAC
Ideile dumneavoastră nu sunt prea bine primite, dar acest lucru nu vă descurajează și nu vă afectează dorința de înnoire.

LEU
Simțiți nevoia să faceți schimbări în cămin și sunteți tentat să cheltuiți o sumă mare de bani. Fiți prudent în luarea deciziilor pe plan financiar!

FECIOARĂ
În cursul dimineții s-ar putea să fiți nervos din cauza dificultăților pe care le întâmpinați pe plan profesional. Totul se rezolvă în scurt timp.

BALANȚĂ
Sunteți bine dispus și optimist. Încercați, totuși, să nu vă detașați prea mult de problemele persoanelor apropiate!

SCORPION
Relațiile parteneriale parcurg o perioadă favorabilă. La locul de muncă, însă, nervozitatea vă predispune la greșeli.

SĂGETĂTOR
Neînțelegerile din cursul dimineții cu o femeie mai în vârstă din familie vă creează o stare de nervozitate.

CAPRICORN
Nu sunteți mulțumit de nimic și simțiți nevoia să faceți o schimbare în viața dumneavoastră. Se pare că nu aveți șanse să obțineți împrumutul pe care contați.

VĂRSĂTOR
În prima parte a zilei, deveniți irascibil din cauza lipsei banilor. În jurul prânzului, vă întâlniți cu un prieten care vă împrumută suma de bani de care aveți nevoie.

PEȘTI
Se pare că șeful ierarhic este nervos și reușește să tensioneze atmosfera de la locul de muncă.

„Jurnal arădean" vă ascultă

La telefonul 280.943, între orele 10.00-13.00, redactorul nostru vă stă la dispoziție.

Arad (C.A.) - Domnul **Morar** din Arad, domiciliat pe strada Izlazului, în Pîrneava ne-a contactat la redacție supărat de faptul că cei domiciliați pe această stradă plătesc impozite locale categoria B conform zonării efectuate de primărie în condițiile în care strada este neasfaltată și necanalizată. „Este o stradă intens circulată, plătim impozite de categoria B, dar trăim ca în secolul trecut în ciuda nenumăratelor promisiuni făcute de-a lungul timpului de edil", a declarat cititorul nostru.

Elena Anafiloaie din Arad: „Am fost angajată 10 luni, după care am născut. Mi-am luat mai apoi concediul prenatal de 3 luni și 27 de zile, conform legii. Aș vrea să știu dacă în aceste condiții pot beneficia de indemnizația de 6 milioane de lei acordată pentru concediul de 2 ani pentru creșterea copilului„. Directorul Direcției Muncii Arad, Daniela Bătrân ne-a declarat că în condițiile în care concediul prenatal a fost efectuat ulterior, cititoarea noastră trebuie să se adreseze Direcției Muncii cu actele complete care să ateste situația în speță pentru a putea primi un răspuns exact.

Kovaci Laura din Arad este nemulțumită de faptul că a depus la Primăria Municipiului Arad în data de 8 mai 2008 o cerere la care nu a primit răspuns nici până astăzi, cu toate că termenul legal este de 30 de zile. Purtătorul de cuvânt al primăriei, Corina Drăghici ne-a declarat că în baza de date a primăriei, cererea cu numărul 27.607 figurează ca fiind cu răspunsul expediat în cursul acestei luni, ceea ce înseamnă că urmează să îl primească

CURS VALUTAR

Astăzi

Denumirea Valutei	BNR	BCR		BRD		San Paolo IMI BANK		Banca Românească		Banca Romexterra		Alpha Bank		Casa Schimb LUXOR	
		C	V	C	V	C	V	C	V	C	V	C	V	C	V
Euro	3,54	3,49	3,58	3,48	3,59	3,51	3,57	3,50	3,59	3,53	3,58	3,50	3,59	3,50	3,55
Dolar SUA	2,41	2,32	2,42	2,34	2,43	2,37	2,42	2,36	2,45	2,38	2,43	2,35	2,45	2,34	2,40
Forint	0,0148	0,0150	0,0160	0,0140	0,0160	0,0151	0,0160	-	-	0,0150	0,0158	-	-	0,0148	0,0152
Gram aur	63,58	59,05													

Sâmbătă, 16 august 2008

Biserica ortodoxă

Sf. Mahramă a Domnului; S. Martiri Brâncoveni: Constantin Vodă cu cei patru fii ai săi: Constantin

Biserica romano - catolică

Sf. Ștefan, rege* LP

Biserica greco - catolică

Aducerea la C-pol a Mahramei de la Edesa; Sf. M Diomid

Ziua precedentă

Arad	35°C
Lipova	34°C
Chișineu-Criș	36°C
Săvârșin	35°C
Sebiș	37°C

Umiditate: 33%
Presiune: 101 KPA
Precipitații: 0%
Vânt: 26 km/h
Direcție vânt: SSE

Prognoza meteo pentru astăzi:

Temperaturile se vor situa între 13 și 27 grade. Vântul va sufla cu 21 km/h, dinspre SV.

VREMEA sâmbătă

13° minim — 27° maxim

http://meteo.aradon.ro
Prognoza meteo pentru Arad

Soarele răsare: 6:34
Soarele apune: 20:43

Fazele lunii:

01.08 | 8.08 | 17.08 | 24.08

Prognoza meteo pentru 3 zile:

Temperaturile minime vor fi cuprinse între 11 și 16 grade, iar cele maxime între 27 și 33 grade.

Temp. minime: 11 la 16°C
Temp. maxime: 27 la 33°C

sâmbătă
Parțial noros
Min.: 13°C
Max.: 27°C

duminică
Parțial noros
Min.: 11°C
Max.: 28°C

luni
Însorit
Min.: 13°C
Max.: 31°C

marți
Însorit
Min.: 16°C
Max.: 33°C

JURNAL ARĂDEAN
Str. Poetului nr. 1C, Arad
Auditat de BRAT

Director editor: Mircea Țișcă (8465)
Secretariat: 281802 (centrala), fax - 280655
Șef departament difuzare: **Carmen Csordas** - 281797
Șef departament vânzări: **Loredana Păun** (8464)
Marea publicitate: 280943
Mica publicitate: 210775
Tiparul executat la: SC Inform Media SRL, Calea Torontalului, DN 6, km 5,7, Timișoara

Redactor șef: Doru Sava (8418) **Responsabil de număr: Tristan Mihuța**
Secretar general de redacție: Gabriela Groza (8417) **Departamente: Eveniment: Cosmin Mihuța** (8411), Adriana Barbu (8410), Lucian Șerban (8412), Margareta Szegö (8403); **Politic: Simion Todoca** (8425); **Economic:** Andreea Pintea (8419); **Cultură, Învățământ: Vasile Filip** (8428), Vasile Sărăndan (8401) ; **Social: Tristan Mihuța** (8431), Diana Duțu (8429); **Județ: Doru Sinaci** (8446) **Sport: Daniel Scridon** (8427), Adrian Hărțău (8433), Leonard Sfâra (8434) ; **Foto: Ștefan Matyaș** (8402); **Tehnoredactare:** Ghizela Șerban (8452), Ramona Vidulescu (8451), Cristi Ciulei (8450); **Designer:** Evelyn Kovago.
REDACȚIE : tel. 281802 (centrala); fax 280655, 281797; e-mail:redactia.jurnalaradean@informmedia.ro, adevaruldearad@informmedia.ro, publicitate.jurnalaradean@informmedia.ro, publicitate.adevarul@informmedia.ro

PE SCURT

• **Show la Pecica.** „Praznicul de pită nouă" e în plină desfăşurare. Astăzi, locuitorii pot vedea o demonstraţie a formaţiei de pompieri, iar seara pot asculta muzică, invitaţii serii fiind trupa PaS, Radu Moş cu fetele şi Giulia. După ora 23.00 tinerii pot opta pentru discotecă.

ON LINE **www.aradon.ro**
Aici download program Pecica

Vandalizare. Fântânile arteziene de pe Aleea Borsec au fost vandalizate, prin umplerea lor cu detergent.
(Foto: V.Obşitos)

mai multe poze pe www.aradon.ro

Poliţiştii dau vina pe medici

Chereluş (I.C.) - Cei doi poliţişti acuzaţi că l-ar fi omorât în bătaie pe bărbatul de 75 de ani din satul Chereluş, din cauza bicicletei, spun că ei nici nu s-au atins de victimă. Aceştia dau vina pe personalul de la spitalul de psihiatrie din Mocrea şi spun că cei de acolo l-ar fi bătut pe bătrân. Asta în timp ce reprezentanţii spitalului povestesc, la rândul lor, că victima a coborât din ambulanţă plină de sânge. Ancheta procurorilor a scos la iveală un lucru şocant: internarea bătrânului de 75 de ani în spitalul de la Mocrea a fost ilegală. Victima a fost internată fără acordul său scris sau a rudelor sale şi fără o trimitere de la un medic specialist. Practic cadrele medicale de la spital l-au internat pe bătrân doar pentru că aşa au zis cei doi poliţişti. Odată ajunsă la Mocrea, victimei i s-au dat sedative în loc să fie consultată. Deşi cadrele medicale care l-au preluat pe bătrân susţin că acesta era plin de sânge şi de vânătăi când a ajuns la ei, pacientul a fost consultat de un medic abia a doua zi, când s-a luat hotărârea ca omul să fie trimis acasă pentru că va muri. Cadrele medicale care s-au ocupat de bătrân sunt cercetate pentru lipsire de libertate, din cauza absenţei acordului scris al victimei sau a familiei acesteia legat de internare. Biletul de trimitere cu care se putea face internarea a venit abia după o zi.

Distracţia a luat locul pelerinajului la Bodrog
(Foto: I.C.)

Sfânta Maria miroase a mici

Bodrog (I.C.) - Una din cele mai importante sărbători creştine s-a transformat joi într-un ospăţ în toate regula. Este cunoscut faptul că la Mănăstirea Bodrog vin în fiecare an sute de oameni de Sfânta Maria. Joi, pe când credincioşii făceau Drumul Crucii la mănăstire, la doar câţiva metri, pe şoseaua principală, manelele mergeau la maxim, iar micii şi frigăruile sfârâiau. Asta în timp ce terasele improvizate erau pline de oameni care îşi domoleau setea cu bere şi foamea cu hamsii, mici, grătare sau frigărui. Ca bâlciul să fie în toată regula, în zonă a apărut şi un loc de joacă cu ringhişpil. Rromii şi-au amenjat pe marginea drumului mai multe tarabe unde vindeau orice, de la mitraliere de plastic la păpuşii pentru copii şi de la vată de zahăr la măşti cu Omul Păianjen.

ON LINE **www.aradon.ro**
Aici download mai multe foto

Joaca cu miliardele şcolilor

■ **Control de la Prefectură de teamă că banii alocaţi Aradului se vor întoarce la Guvern.**

ADRIANA BARBU
adriana.barbu@informmedia.ro

Arad - Peste 100 de miliarde de lei vechi s-au întors în acest an înapoi la Guvern pentru că autorităţile locale nu au reuşit să cheltuiască banii primiţi din bugetul general, pentru 2007, pentru reabilitarea şcolilor. Pentru ca întâmplarea să nu se mai repete, Prefectura e decisă acum să facă controale peste controale şi să-i urecheze pe primarii care nu se implică nici acum să cheltuiască banii pe care Guvernul i-a retrimis înapoi pentru obiectivele de investiţii din unităţile de învăţământ. Nici în acest an nu suntem departe de situaţia din 2007, aşa că interesul Prefecturii e de înţeles. Unele licitaţii pentru reabilitarea şcolilor s-au organizat doar la mijlocul lunii iulie, iar pentru definitivarea executantului lucrării mai trebuie să mai treacă un timp. Unora dintre constructori nu le va rămâne la dispoziţie nici o lună pentru a face reparaţiile pe banii Guvernului, în caz contrar sumele urmând să fie luate înapoi de executivul central.

> *Nu vrem să ne trezim cu situaţia de anul trecut*
>
> LEVENTE HORVATH

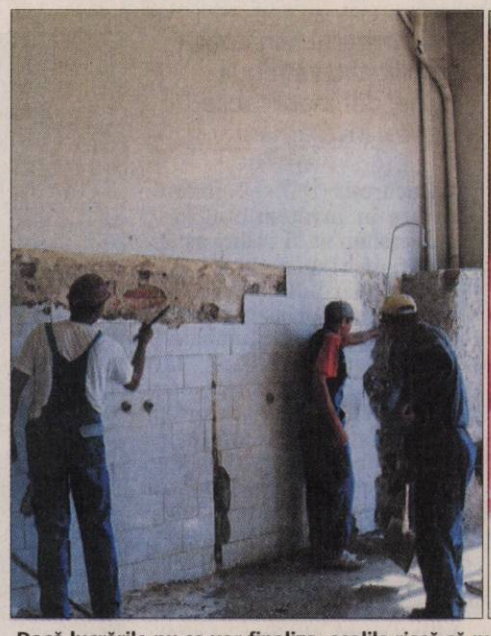

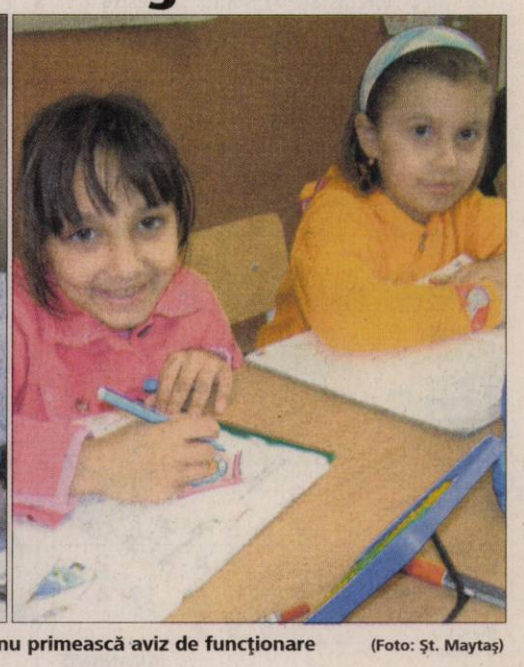

Dacă lucrările nu se vor finaliza, şcolile riscă să nu primească aviz de funcţionare (Foto: Şt. Maytaş)

Control de siguranţă

Din 1 septembrie, Prefectura va demara un amplu control pe la unităţile de învăţământ din judeţ, la care vor participa şi cei de la Sanepid şi ASP, pentru a vedea care şcoli merită să primească avizul sanitar şi care nu. „Nu vrem să ne trezim cu situaţia de anul trecut, când banii destinaţi reabilitării şcolilor nu au fost cheltuiţi. Am tras deja un semnal de alarăm pentru că foarte multe dintre licitaţiile legate de reabilitarea unităţilor şcolare au fost finalizate în luna iulie şi nu a mai rămas foarte mult timp de execuţie. Mai au la dispoziţie o lună, iar termenul nu e lung. Toţi trebuie mobilizaţi pentru ca problema de anul trecut să nu se mai repete. Trebuie să fim foarte atenţi pentru că nu se vor mai primi bani pentru modernizare dacă lucrările nu sunt gata", ne-a declarat subprefectul Levente Horvath.

Primarii, trimişi la muncă

Pentru a evita problemele, subprefectul a luat legătura cu primarii din judeţ şi le-a cerut să fie cooperanţi şi să se implice mai mult.

„Trebuie să ne semnaleze din timp problemele pentru a putea interveni până nu e prea târziu, iar banii vor fi daţi înapoi", susţine Horvath. Subprefectul nu a vrut să enumere localităţile în care acest risc există deja, susţinând doar că are o evidenţă clară a celor ce se petrec în judeţ şi că bătălia pentru menţinerea fondurilor nu e pierdută.

De lucrat însă constructorii vor trebui să lucreze la foc automat, fapt ce se face mai întotdeauna în dauna calităţii.

ISTORIE TRISTĂ

În primăvara acestui an, prefectul Gavril Popescu a făcut public faptul că 54,4 miliarde lei vechi alocate de Guvern municipiului pentru ridicarea de campusuri şcolare s-au întors înapoi la bugetul de stat, iar peste 100 în judeţ au urmat acelaşi drum: de la Guvern la primării şi apoi iar la Guvern. Pe lista neagră de atunci şi-au făcut loc: Aradul, Nădlacul, Vârfurile, Bârzava, Păuliş, Birchiş, Fântânele şi Zimandul Nou, cărora Guvernul le-a luat cadoul primit.

ŞI DUPĂ ÎNCEPUTUL ŞCOLII

Primăria Arad, cea căreia Guvernul i-a luat cei mai mulţi bani înapoi în 2007, susţine că de această dată nu se va mai întâmpla aşa. Purtătorul de cuvânt al Primăriei afirmă că nici nu s-au primit atâţia bani ca în 2007, iar de această dată campusurile, pentru care s-au alocat în 2007 bani, iar apoi au fost retraşi, acum nu mai sunt pe listă. Per total, primăria a primit bani pentru lucrări în 30 de grădiniţe, 12 şcoli generale şi 15 licee, dar unele dintre investiţii nu vor fi finalizate la începutul anului şcolar, ci sunt programate să dureze chiar şi trei ani.

Fără apă caldă în centru

■ **Din cauza unei avarii, peste 200 de familii din centru au aşteptat joi seara, în zadar, apa caldă.**

Arad (A.B.) - Singurii locuitori din Arad care au avut de suferit şi ieri din cauza lipsei apei calde au fost locuitorii arondaţi punctului termic de la Matern, acolo unde avaria de pe conducte a fost descoperită joi dimineaţa, la momentul la care instalaţiile au fost umplute cu apă. În jur de 200-300 de familii s-au văzut nevoite să facă în continuare duşuri reci, deşi CET anunţase că speră să reia frunizarea apei calde joi seara. La descoperirea defecţiunii, CET a trimis la Matern trei echipe pentru a vedea cum poate fi remediată problema.

„Avem o problemă în zona punctul termic Matern. 200-300 de consumatori sunt, în cotinuare, fără apă caldă. Este adevărat că este o zonă în care CET-ul a pierdut foarte mulţi consumatori, însă noi sperăm să rezolvăm avaria până la finele acestei zile. Ieri s-au făcut săpăturile, iar astăzi înlocuim ţevile", ne-a declarat inginerul şef Liviu Vărşăndan. Directorul Spitalului Matern, Adrian Popa, susţine că unitatea nu a avut de suferit de pe urma acestor avarii şi că spitalul a avut tot timpul apă caldă.

Locuitorii din vecinătatea Spitalului Matern au rămas tot fără apă caldă
(Foto: M. Szego)

Şi nervii micălăcenilor au fost testaţi joi seara, pentru că, deşi au aşteptat cu sufletul la gură reluarea furnizării apei calde, acest lucru nu s-a produs. „În Micălaca am avut o avarie pe care nu am reuşit să o rezolvăm decât la ora 24.00. Locuitorii de aici au primit apă caldă doar astăzi (ieri-n.r) de dimineaţă", ne-a mai declarat Liviu Vărşăndan.

Record la ştrand

Arad (A.B.)- Potrivit Primăriei Arad, Ştrandul Neptun înregistrează în această vară un număr record de vizitatori. „În lunile iulie – august (...) peste 130.000 de arădeni şi turişti au ales Ştrandul Neptun pentru a-şi petrece timpul liber, încasările din vânzări de bilete fiind de aproximativ 280.000 lei. Cel mai mare aflux de vizitatori s-a înregistrat în weekend-urile 19-20 iulie, respectiv 2-3 august, când s-au vândut aproximativ 17.000 de bilete de intrare", se arată în comunicatul Primăriei Arad.

Reclamă

PE SCURT

• **Falimente duble.** Numărul falimentelor înregistate în primul semestru este dublu faţă de perioada similară a anului trecut. Conform datelor ONRC, falimentele înregistrate în primul semestru au avut un ritm ascendent din luna ianuarie şi pâna în luna mai. Astfel, în ianuarie erau înregistrate 1.024 de falimente, în februarie 1.214, în martie 1.225, iar în aprilie 1.305.

SUDOKU

Reguli:

În fiecare bloc sunt câteva cifre între 1 şi 9, stabilite dinainte. Acestea trebuie completate cu cifrele lipsă, în aşa fel încât fiecare număr să figureze o singură dată. De asemenea, cifrele de la 1 la 9 trebuie să figureze o singură dată atât pe rândurile orizontale cât şi pe coloanele verticale ale celor nouă blocuri luate împreună.

ÎNCEPĂTORI

7	1						8	
3				7	1		5	4
		8	4		9			1
		1			3	5		7
	6				2	4	1	3
	7	3	5	1	4	8		
			1	4	8		2	
1	9			5		7	4	
	8	6	9	2				

AVANSAŢI

	2							7
		3	6					
1		7		9	8			4
					1		7	5
		4		2		9		
7	1		4					
8			3	7		5		9
					6	1		
9							2	

Soluţia jocului din numărul precedent

9	4	2	5	8	7	6	1	3
3	7	5	1	4	6	9	2	8
1	6	8	2	3	9	4	7	5
7	8	1	6	5	4	2	3	9
6	5	3	9	1	2	8	4	7
4	2	9	8	7	3	1	5	6
2	9	7	4	6	5	3	8	1
5	1	6	3	2	8	7	9	4
8	3	4	7	9	1	5	6	2

ÎNCEPĂTORI

9	6	8	2	7	5	1	4	3
4	3	5	8	1	9	7	6	2
7	1	2	3	6	4	9	5	8
3	8	1	9	5	6	2	7	4
5	7	9	4	2	8	6	3	1
6	2	4	7	3	1	8	9	5
2	4	7	1	9	3	5	8	6
8	9	6	5	4	2	3	1	7
1	5	3	6	8	7	4	2	9

AVANSAŢI

Vor sta mai puţin la şcoală

Ministerul Sănătăţii a stabilit câteva reguli bune, dar inaplicabile pentru învăţământ.

Ghiozdanele nu trebuie să depăşească 10 la sută din greutatea copiilor - prevede actul normativ (Foto: FAN)

Bucureşti (D.D.) - Numărul de ore în învăţământul preuniversitar va fi redus astfel încât, pentru a da randament, şcolarii din clasele I-IV să stea cel mult patru ore în clasă, elevii din gimnaziu - patru sau cinci ore, iar liceenii - cinci sau şase ore, potrivit unui proiect de ordin al Ministerului Sănătăţii. Elevii din clasele I-VIII, precum şi cei din licee nu vor mai avea voie să înveţe după-amiaza.

De asemenea, Ministerul Sănătăţii reglementează şi modul în care ar trebui stabilit orarul elevilor. Astfel, aceştia nu vor mai avea două ore consecutive la aceeaşi materie, nu vor avea mai mult de două teze pe săptămână, nu vor mai da lucrări de control luni şi vineri şi nici nu vor mai avea două zile consecutive în care să fie obligaţi să dea lucrare de control. Mai mult, ora de educaţie fizică nu va mai fi ultima, iar orele de desen vor trebui programate astfel încât elevii să beneficieze de lumină naturală.

Potrivit aceluiaşi ordin, şcolarii din primele două clase nu vor mai face scriere la prima oră. Proiectul de ordin stabileşte şi numărul maxim de copii admişi în unităţile de învăţământ: la creşe - 15 copii, grădiniţe - 20, clasele primare - 25, iar la gimnazial, liceal şi profesional - 30 de elevi.

Buni în teorie

Normele, bune în teorie, nu ţin deloc seama de „amănunte" cum ar fi numărul insuficient de şcoli şi grădiniţele supraaglomerate. Sindicaliştii din învăţământ au primit cu ironie propunerea ministrului Eugen Nicolăescu, de a muta tot preuniversitarul în „schimbul de dimineaţă". Nu pentru că ar fi o idee rea, ci pentru că e extrem de greu de realizat, iar costurile implicate sunt enorme. Reprezentanţii Ministerului Educaţiei apreciază iniţiativa Ministerului Sănătăţii ca fiind foarte bună, dar inaplicabilă.

DETALII CULINARE

În grădiniţe, la micul dejun, nu se va servi ceai cu pâine şi gem, ci preparate din carne sau derivate lactate. De asemenea, ouăle nu vor putea fi preparate ca ochiuri româneşti sau prăjite, indică ordinul ministrului Sănătăţii.

www.romjob.ro

bestauto.ro

PROGRAME TV - SÂMBĂTĂ

TVR 1

04:30 Jocurile Olimpice: Beijing 2008
04:30-7:00 Lupte libere
05:00 – 5:57 Natatie semifinale / finale
07:00-7:40 Tir (România)
07:50 Olimpiada veseliei
08:00 Desene animate
09:00 Jocurile Olimpice: Beijing 2008
09:00-10:30 Handbal masculin: Franţa - Spania
10:35 Zon@ IT
11:00 Jocurile Olimpice: Beijing 2008
11:00 – 13:00 Canotaj femei finale
13:00 – 14:55 Fotbal sfert de finala 1 (repriza 2 alternativ cu atletism)
14:00 – 17:52 Atletism semifinale / finale
16:00 – 18:10 Fotbal sfert de finala 3 (alternativ cu atletism)
18:20 Olimpiada veseliei
19:00 Jurnalul TVR Meteo Sport
20:10 Agenda Olimpică
20:20 Comoara Naţională (acţiune SUA 2005) Cu: Nicolas Cage: Sean Bean: Diane Kruger. Regia Jon Turteltaub, Benjamin Franklin Gates şi-a petrecut toată viaţa încercând să descopere o comoară despre care azi puţini mai sunt cei care cred în ea.
22:35 Figuranţii (s)
23:00 Ziua Olimpică
00:10 Oops! Am încurcat borcanele! (comedie Franta 2003) Foray este şeful unui grup de hoţi păguboşi din Paris. Dintotdeauna Daniel şi-a dorit să ducă la bun sfârşit un jaf perfect! Banda lui este trimisă de şeful cel mare, Bastaldi, la Chicago pentru a fura bijuterii dintr-o casă.

PRO TV

08:00 Ştirile ProTv
10:00 Intenţii criminale (reluare)
12:00 Pro Motor
13:00 Ştirile ProTv
13:15 Caravana Dansez pentru tine
14:15 Încă o şansă (thriller Canada/SUA 2001) Cu: Shannen Doherty, Max Martini, David Ferry
16:15 Made in România (r) Alături de Călinescu s,i Smiley în spectacolul "Made în Romania" vor fi doi dintre favoriţii telespectatorilor Pro Tv: Romică Ţociu şi Cornel Palade. Ajutoare de nădejde întotdeauna, Ţociu şi Palade vor fi de data aceasta doi psihologi atipici care vor analiza comportamentul poporului român.
18:55 Ştirile Sportive
19:00 Ştirile ProTv Sport Vremea
20:30 Armă mortală 1 (acţiune/comedie SUA 1987) Cu: Mel Gibson, Danny Glover, Gary Busey, Mitchell Ryann,
22:45 Box în afara legii (acţiune SUA 1992) Cu: James Marshall, Cuba Gooding Jr., Robert Loggia, T. E. Russell
01:00 Armă mortală 1 (r)
03:00 Box în afara legii (r)
05:15 Ştirile ProTv (r)
06:30 Pro Motor (r)
07:30 Caravana Dansez pentru tine (r) Dan Bordeianu, C.R.B.L., Mihai, Alex, Delia, Ioana Ginghină, Oana şi Daniela Gyorfi încep competiţia visurilor la "Dansez pentru tine", sezon nou. Ca de obicei, prezentator va fi Ştefan Bănică.

ANTENA 1

07:00 Hercule în labirintul minotaurului (r)
09:00 Miami Vice (r) Acest show cu detectivi, este exploziv. Don Johnson şi Philip Michael Thomas sunt Crockett şi Tubbs, doi detectivi cu două caractere total diferite care fac o echipă pentru a prinde contrabandiştii de droguri din Miami. Făcut împotriva lumii interlope din Sudul Floridei, "Miami Vice" este deja un clasic câştigător de premii Emmy realizat cu stil şi rafinament.
10:30 Contrapunct (r)
12:15 Felicia:
13:00 Casa de piatră
13:40 Roata de rezervă
14:15 Sălbaticul (aventuri, Franţa, 1975) Cu: Yves Montand
16:30 Divertisment: Folclorul contraatacă (r)
18:40 Săptămâna financiară
19:00 Observator
21:00 Fotbal Liga 1
23:00 Soldatul universal (acţiune SUA 1998) Cu: Andrew Jackson, Matt Battaglia, Chandra West Filmul este continuarea producţiei de mare succes Soldatul universal, cu Jean Claude Van Damme în rolul principal. Succesorul lui Jean Claude Van Damme - Matt Bataglia - este în acest film un militar care a fost atras într-un experiment secret menit să-l transforme într-o maşină de ucis perfectă.
01:00 Sport (r)
01:30 Concurs interactiv
02:30 Soldatul universal (r)
04:15 Săptămâna financiară (reluare)
04:45 Felicia (reluare)

HBO

06:00 Michael Jackson (Muzical, SUA, 1988) Regia: Colin Chilvers.
07:35 Pe platourile de filmare Hollywood on Set
08:05 Lista (Comedie, SUA, 2006) Regia: Brandon Sonnier.
09:35 Războiul căsătoriilor (Comedie, SUA, 2006). Regia: Jim Fall.
11:00 Concert Nelly Furtado 2008
12:25 Un mic detaliu numit crimă (Comedie, SUA, 2006). Regia: Richard Benjamin.
13:55 Casa e un monstru! (Animaţie, SUA, 2006). Regia: Gil Kenan
15:25 Cu duzina e mai ieftin 2 - Războiul taţilor (Comedie, SUA, 2005)
17:00 La ghici, cine? (Comedie, SUA, 2005). Regia: Kevin Sullivan.
18:45 Familia Stone (Comedie, SUA, 2005). Regia: Thomas Bezucha. Cu: Claire Danes
20:30 Larry David, inamicul public nr. 1 II Ep. 3 (Comedie, SUA, 2001)
21:00 Casino Royale (Acţiune, SUA, 2006). Regia: Martin Campbell. Cu: Daniel Craig, Eva Green, Mads Mikkelsen, Judi Dench, Jeffrey Wright
23:20 Război civil (Dramă, Marea Britanie, 2005). Regia: Michael Caton-Jones. Cu: Claire-Hope Ashitey, Hugh Dancy, John Hurt, Nicola Walker
01:15 Cei trei purceluşi (Comedie, Canada, 2007). Regia: Patrick Huard. Cu: Paul Doucet, Claude Legault, Guillaume Lemay- Thivierge
03:20 Concert V 2007
04:25 În visele tale (Comedie, Marea Britanie, 2006). Regia: Gary Sinyor

TVR 2

8:00 Medalion folcloric 9:00 Ziua olimpică (r) 10:00 Prefix 0040 10:30 Bugetul meu (r) 11:00 Natură şi aventură (r) 11:30 Liber pe contrasens 12:30 Atlas (r) 12:55 Jocurile Olimpice - Beijing 2008. Fotbal (Masculin), sfert de finală 2. 15:00 D'ale lui Mitică 15:55 Motocicliştii fotticioşi: Din nou la drum (s) 16:30 Jamie în Australia (r) 17:00 Poate nu ştiai! 15:45 Jocurile Olimpice - Beijing 2008. Baschet (Masculin), Spania – SUA, Fotbal (Masculin), sfert finală 4 21:00 Poate nu ştiai! 21:10 Festival Callatis – 2008 22:55 Agenda olimpică (r)

AXN

07:00 Schimbul trei (s) 08:00 Schimbul trei (s) 09:00 Stargate (s) 10:00 Stargate (s) 11:00 Misterele lui Cosby (s) 13:00 Divizia (s) 14:00 Divizia (s) 15:00 Schimbul trei (s) 16:00 Schimbul trei (s) 17:00 The Amazing Race (s) 18:00 The Amazing Race (s) 19:00 Mesaje de dincolo (s) 20:00 Mesaje de dincolo (s) 21:00 Minţi criminale (s) 22:00 CSI: New York - Criminaliştii (s) 23:00 Cercul de foc (s) 01:05 Celula teroristă (s)

CINEMAX

07:00 Bobby Deerfield (Romantic) 09:05 Candidat la preşedinţie (Dramă) 10:40 În lumina reflectoarelor 11:05 Drumul (Dramă) 13:05 Bronco Billy (Aventuri) 15:00 În lumina reflectoarelor 15:25 Concurentul (Comedie) 16:55 Îngeri de oţel (Dramă) 18:55 Bobby Deerfield (Romantic) 21:00 Prestigiul (Dramă) 23:10 Când se lasă întunericul (Thriller) 01:20 Jaf în timpul potopului (Acţiune, SUA, 1998) 02:55 Aniversarea (Comedie, Franţa, 2005) 04:35 Presidio (Acţiune, Statele Unite Americii, 1988) 06:10 Cafeneaua vedetelor

PRIMA TV

10:00 Teleshopping 10:30 Jake şi Grasanul (s) 11:30 Autoforum 12:00 Ciao TV (r) 12:30 Imobiliare Blitz 13:00 Salvaţi de clopoţel (s) 13:30 Moartea unui magnat (r) 15:30 S.O.S. - Salvaţi-mi casa (r) 16:30 Super Nanny (r) 18:00 Focus 19:30 Walker, polist texan (s) 20:30 10 produse sau mai puţin (comedie/dramă SUA 2006) 22:30 Kickboxer 1 (actiune SUA 1989) Cu: Jean-Claude Van Damme 00:30 Jocuri periculoase (romantic) 02:30 Focus 03:30 Kickboxer 1 (r) 05:30 Autoforum 06:00 Al şaptelea cer (reluare)

PRO CINEMA

08:45 Batman (r) 09:15 Dădaca (r) 09:45 La Bloc (r) 10:15 Ruleta destinului (r) 11:15 Descoperă România 11:45 Zoom în 10 12:00 Entertainment News (s) 13:00 Cântând în ploaie (r) 15:15 Din culisele Hollywood-ului (s)(doc) 15:45 Joey (s)(r) 16:15 Familia Bundy (s) 17:15 Triunghiul morţii (România 1998) 19:00 Moştenitorul muntelui (s) 20:00 Raven (s) 21:00 Dădaca (s) 21:30 Joey (s) 22:00 Clanul Soprano (s) 23:00 Batman 01:45 Raven (s)

NAŢIONAL

09:00 Heidi (f) 11.00 Tibanu 11.30 Ţara lui Papură Vodă 12.00 Pet Zone 12.30 Fit & Chic 13.00 Secrete 13.30 Albumul Naţional 15.30 În plină acţiune (s) 16.30 Nemuritorul (s) 17.30 Mutant X (s) Un proiect secret finanţat de guvern, al cărui scop este acela de a creea mutaţii genetice unor oameni obişnuiţi, are ca rezultat final eliberarea mutanţilor născuţi în laboratoare, în rândul populaţiei. Unul dintre oamenii de ştiinţă responsabili, Adam, a jurat să îi ajute pe mutanţi 8.30 Ştiri Naţional TV 20.15 Capcana (f) 22.15 Nisipiuri mişcătoare (f) 00:45 Capcana (r)

ACASĂ

07:00 Tărâmul pasiunii (s) 09:00 Dragoste nebună (s) 11:00 Bindi, fetiţa junglei (s) 11:30 Terra Nostra (s) 13:15 Lacrimi de iubire (s) 15:30 Luna fermecată (s) 16:25 Vremea de ACASĂ 16:30 Luna fermecată (s) 17:30 Poveşti adevărate 18:30 Victoria (s) 19:30 Totul sau nimic (s) 21:30 Iris cea sălbatică (drama SUA, 2001) Cu: Gena Rowlands, Laura Linney, Emile Hirsch, Fred Ward, Lee Tergesen, Miguel Sandovan 23:15 Amazonia (s) 00:15 Poveşti adevărate (r) Vremea de ACASĂ 01:15 Lacrimi de iubire (r) 03:30 Bindi, fetiţa junglei (r)

B1

08:00 Euromaxx 09:15 Ministar emisiune pentru copii 10:00 La limită, autoshow 10:30 Mascotele Jocurilor Olimpice 11:00 Codul lui Oreste (r) 13:00 FAN X 14:00 DESTINAŢII LA CHEIE 14:30 PASUL FORTUNEI (r) 16:30 Anghel Saligny 17:00 Gondola d'amore (r) 18:30 TABOO 19:30 SPECTACOL CIRQUE DU SOLEIL – FIRE WITHIN 20:00 TOATE PĂNZELE SUS - ÎNTÂLNIRE ÎN ATLANTIC (aventuri) 22:00 PORTRET DE ARTIST NICOLAE

HALLMARK

12.00 Furtună în mijlocul verii (reluare) (f)Abe Shaddick este un bătrân ursuz în vârstă de 70 de ani, care are un mic magazin de produse alimentare în afara oraşului New York. 14.00 JaneDoe: Cum să-ţi concediezi şeful (f). Poliţist, SUA, 2007 16.00 Crimele din Midsomer: Cuprinşi de flăcări (f). Poliţist, SUA, 2007 18.00 JaneDoe: Cum să-ţi concediezi şeful (r) (f) 20.00 Jocul cu focul (f). Thriller, Canada, 2006 22.00 Crimă pentru începători (f). Poliţist, SUA, 2006 00.00 Trafic uman (f). Thriller, coprod., 2005

REALITATEA

10.00 Realitatea de la 10.00 11.30 Gillette World Sport Award 12.00 Realitatea de la 12.00 12.45 Coolturа 13.30 Culise 15.05 Fabrica 16.00 Realitatea de la 16.00 Ştirile care te fac să înţelegi mai bine şi să afli mai multe despre ce se întâmplă în jurul tău. Cele mai importante evenimente din realitatea internă şi internaţională - politică, societate, sport, divertisment, meteo. 18.00 Realitatea de la 18.00 19.15 Ediţie specială 20.10 Eurosceptici 21.00 Realitatea de la 21.00 22.30 Bucureşti, strict secret 23.00 Realitatea de la 23.00

M1

5:00 Olimpiada 2008 6:55 Ştiri 7:00 Olimpiada 2008 9:00 Ştiri 10:45 Olimpiada 2008 13:00 Ştiri 13:05 Olimpiada 2008 13:30 Olimpiada 2008 15:50 Olimpiada 2008 17:00 Olimpiada 2008 18:35 Cartierul evreilor 19:00 Rocklexic 20:00 Luxor show 21:30 Ştiri, sport 20:50 Vara la Balaton 21:05 Lotto 21:20 Olimpiada 2008 23:10 Ştiri, sport, meteo 23:20 Dick Tracy (crim., SUA, 1990) 01:05 Ştiri 01:15 Casa culturii

DISCOVERY

13.00 În viteză a cincea 14.00 Minuni create de mâna omului 15.00 Vânătorii de mituri 16.00 Bătălia pentru Varşovia 17.00 Ioan Paul al II-lea, ambasador al păcii 18.00 Sfârşitul Uniunii Sovietice 19.00 Cum se fabrică? Această serie ne arată cum se fabrică cele mai obişnuite şi mai prozaice lucruri. Stilul programului este simplu, iar imaginile ne spun povestea modului în care sunt fabricate diverse obiecte. 20.00 Meserii murdare 21.00 Escrocherii adevărate 22.00 Dr. G, medic legist 23.00 Ultimele 24 de ore 00.00 Chop Shop

PE SCURT

• **Reparaţii.** Reabilitarea liniei ferate între staţiile Vârfurile-Hălmagiu, în perioada 18 august-8 octombrie, va modifica mersul trenurilor pe această rută. Trenurile Vârfurile-Brad şi Gurahonţ-Brad vor fi anulate, inclusiv retur, iar celelalte vor suferi modificări.

COMENTARIUL ZILEI

Năstase, prins în corzi

TRISTAN MIHUŢA
tristan.mihuta@informmedia

Votul din Cameră, prin care se respinge cererea DNA de începere a urmăririi penale împotriva lui Adrian Năstase şi Miron Mitrea, are consecinţe mult mai mari decât pata de ruşine adăugată pe obrazul Parlamentului. Cel mai afectat de decizia deputaţilor este, indiscutabil Adrian Năstase. Pentru că, în vreme ce Miron Mitrea pare decis să nu se ascundă în spatele „zidului" ridicat de Cameră, ci, promite el, va demisiona din Parlament şi se va pune la dispoziţia DNA, Năstase nu este bântuit de acest gând.

Dimpotrivă, Năstase preferă protecţia oferită de votul deputaţilor, invocând că dosarele sale sunt cusute cu aţă de o anumită culoare politică, la comanda lui Traian Băsescu. S-ar putea ca fostul premier să aibe dreptate. După cum s-ar putea să fie vinovat şi să se apere, de ochii lumii, pozând în victimă. Problema lui Năstase este aceea că până şi simpatizanţii săi încep să se îndoiască de nevinovăţia sa. Iar îndoiala este accentuată, acum, tocmai de lipsa de curaj a ex-premierului de-a se confrunta cu procurorii şi, dincolo de ei, de-a apela la „arbitrajul" judecătorilor.

Sigur, argumentele invocate de Năstase şi de susţinătorii săi - prin care se caută o justificare a repetatelor eschivări, a fugii din faţa actului de justiţie - au o oarecare logică. Se face referire la numărul mare de dosare, care i s-ar fabrica pe bandă rulantă. Sau la faptul că Adrian Năstase şi-a anunţat intenţia de a candida la preşedinţie, împotriva lui Băsescu, care şi aşa îl duşmăneşte de moarte. De fapt, aceasta este şi explicaţia lui Năstase pentru refuzul de a se lăsa la mâna procurorilor DNA - procesele s-ar prelungi la infinit, blocându-i revenirea în vârful vieţii politice, poate chiar la Cotroceni, în cea mai înaltă funcţie din stat.

Nu sunt convins că acest discurs explicativ îl va feri pe Năstase de cvasigeneralizarea convingerilor că nu este tocmai curat. Şi că încearcă, prin tot felul de tertipuri, să scape de judecarea faptelor care i se pun în cârcă. Altfel spus, s-ar putea ca ambiţiile lui politice, întreaga sa carieră să fie mult mai serios afectate de fuga din faţa judecăţii, decât de prezenţa sa într-o sală de tribunal, pentru a-şi dovedi nevinovăţia pe care o invocă. Să nu înţeleagă Năstase măcar atâta lucru?

Creanţele, pe internet

Bucureşti/Arad (A.P.) - Agenţia Naţională de Administrare Fiscală (ANAF) a mai făcut un pas pentru a fi cât mai aproape de contribuabili. Astfel, începând de ieri pe site-ul ANAF există o aplicaţie prin care contribuabilii pot afla ce creanţe fiscale au.

Din motive de securitate reprezentanţii firmelor vor fi nevoiţi să se identifice, introducând câteva elemente prezente pe ultimul ordin de plată: codul de identificare fiscală, numărul documentului prin care s-a efectuat plata, data plăţii şi suma care a fost achitată. După vizualizarea informaţiilor solicitantul va avea posibilitatea să tipărească conţinutul documentelor, acestea putând servi mai apoi în cazul unui control al Gărzii Financiare.

ARAD ON LINE **www.aradon.ro**
Aici download comunicat presă

AICI E LOCUL CARIEREI TALE!
www.romjob.ro
PORTAL NATIONAL DE LOCURI DE MUNCĂ

Zile de Kirchwei la Pâncota

■ La Pâncota se desfăşoară una dintre cele mai frumoase sărbători din judeţ.

Frumoasa defilare a perechilor, în costume tradiţionale (Foto: FAN)

Pâncota (D.S.) - Sâmbătă şi duminică, oraşul Pâncota va fi în sărbătoare. Se desfăşoară Kirchweichul, sărbătoarea hramului Bisericii romano-catolice, o frumoasă manifestare religioasă ce implică o pregătire corespunzătoare. Sâmbăta, băieţii îmbrăcaţi sărbătoreşte şi însoţiţi de muzicanţi cu sticle de vin şi pahare, merg prin localitate invitând familiile mai cunoscute la Kirchweich. Duminica se continuă cu invitarea edililor oraşului, după care fiecare băiat merge la fata cu care face pereche. Perechile formate astfel se adună la fata care a pregătit buchetul (Straus). De aici, frumos încolonaţi în acordurile muzicii care-i secondează, se deplasează la biserică pentru slujbă. Până nu demult se dădea un straus (buchet) mai mic preotului paroh ce oficia ceremonia, iar cel mare rămânea ca şi acum la prima pereche, care de fapt l-a şi făcut. La terminarea slujbei religioase preotul era condus acasă de către participanţii la această sărbătoare. Apoi, în ritmurile vioaie ale muzicii, alaiul se îndrepta într-o mare veselie spre casa primei fete purtătoare a ştrausului. De aici, fiecare băiat merge la fata cu care a făcut pereche pentru a servi masa de prânz. Apoi, perechile se adună din nou în locul de unde s-au despărţit, adică în curtea casei primei fete (prima pereche),

„ *An de an, sărbătoarea este parcă mai frumoasă* „

IOSIF RETTER, PRIMARUL ORAŞULUI

şi de aici se deplasează încolonaţi în parc unde se desfăşoară licitarea strausului. Cine câştigă licitaţia trebuie să predea strausul fetei cu care a dansat fiind pereche la Kirchweich. Acesta va rămâne la fata respectivă până în anul următor, când va forma prima pereche. Bătrânii şvabi îşi amintesc că pe vremea când ei erau tineri nu exista straus. Se licita pe atunci doar un miel, un batic şi o pălărie. Acum, pe lângă straus se licitează şi cele pomenite mai înainte. Cine câştigă la licitaţie mielul face o petrecere în prima sâmbătă de după sărbătoarea hramului bisericii, de la care nu trebuie să lipsească papricaşul de miel. După încheierea licitaţiei, perechile din nou încolonate, în frunte cu perechea câştigătoare, secondate de muzică, se deplasează spre casa fetei care va păstra strausul până la o nouă licitaţie (care, evident, va avea loc după un an). Cine a fost prima pereche în anul respectiv, va fi a doua în anul următor. Seara, perechile în aceeaşi formaţie se îndreaptă spre localul unde se organizează balul care de obicei ţine până dimineaţă.

JURNAL ÎNTREABĂ: *„Ce măsuri luaţi împotriva canicule?"* aici video www.aradon.ro

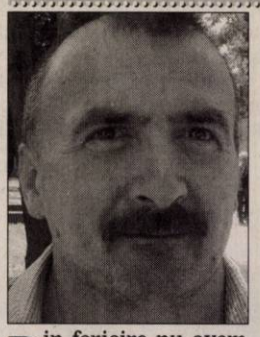

Din fericire nu avem probleme când este caniculă. Stăm în parc, consumăm multă apă, cam 2 litri pe zi. Pentru cei cu probleme de sănătate este foarte rău, trebuie să se protejeze.

DUMITRU PAŞCA (49 ANI), STRUNGAR

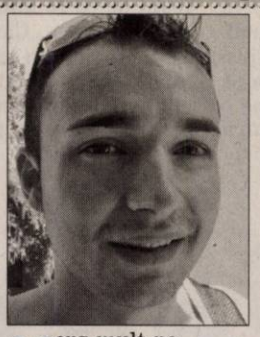

Merg mult pe ştrand, la terasă şi lucrez doar dimineaţa şi seara când este mai răcoare. Toţi ar trebui să facă la fel ca să n-aibă probleme, să nu le fie rău.

ADRIAN VĂDUV (23 ANI), COMISIONER

Mă protejez, nu stau în soare, beau cam 2 litri de apă pe zi, mă îmbrac lejer şi în culori deschise. Cei bolnavi ar trebui să aibă capul acoperit şi ochelari de soare.

ANGELA FODOR (28 ANI), MUNCITOARE

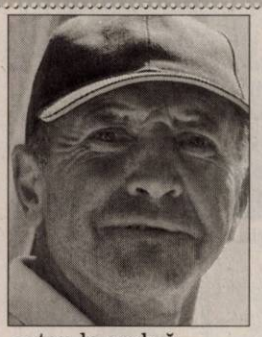

Stau la umbră, lucrez la umbră. La locul de muncă primesc apă minerală în fiecare zi. Nu prea ies pe stradă în timpul zilei din cauza caniculei. Acum este o excepţie.

VASILE VANCIU (58 ANI), LĂCĂTUŞ

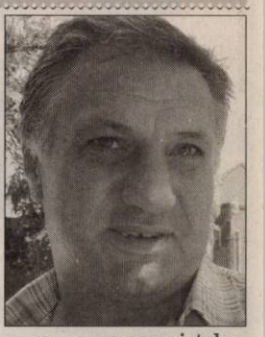

Fac ce spune şi televiziunea, consum multă apă, mă feresc de soare, fac multe duşuri să mă răcoresc. Fiecare încearcă să se protejeze cum poate, depinde de fiecare organism.

PETRE URSOI (46 ANI), ELECTRONIST

A făcut poteca la Tribunal

Ineu (S.T.) - Fost candidat la Primăria Ineu, preşedintele de tineret al PNL Arad şi membru în Biroul Judeţean la seniori, Călin Abrudan *(foto)* i-a acţionat în judecată pe toţi cei care i-au afectat imaginea în campania electorală. Primul pe listă, cel cu care Abrudan a „jucat" în finală, este somat să îşi dea demisia, în virtutea „Contractului cu ineuanii", pe care l-a încheiat în campanie şi pe care nu l-a respectat. Mai exact, în „contract" scrie că Mehelean îşi va da demisia dacă nu termină asfaltarea străzilor şi dacă nu finalizează staţia de epurare până la 31 iulie 2008, termen care a expirat. Al doilea dat în judecată este funcţionarul public

(Foto: FAN)

Marius Cosma, pentru calomnie, iar al treilea, un ziar local, pentru defăimare. Revenind la primarul Mehelean, Abrudan spune că acesta ar fi încasat, pe perioada mandatului, în mod ilegal, venituri uriaşe faţă de cele prevăzute de lege.

Conducere nouă la PSD

Preşedinte pe municipiu al PSD Arad a fost desemnat profesorul Ioan Biriş.

Arad (S.T.)- Joi seara, după o şedinţă prelungită, au fost definitivate Biroul Coordonator Judeţean, respectiv, municipal ale PSD Arad.

Biroul municipal

Preşedinte interimar al organizaţiei municipale a fost desemnat profesorul Ioan Biriş, secretar executiv - Daniel Bălan, trezorier - Gheorghe Săplăcan.

La aceştia se adaugă încă 14 membri: Dorel Căprar şi Teodora Hotăran-consilieri municipali, Pavel Sârbu şi Marian Melinte, coordonatori colegiu, Mirela Susan şi Alin Lăcătuş, preşedinţi la femei, respectiv, tineret, Vasile Vegheş - reprezentant al pensionarilor, Cristian Voia, Ovidiu Ciurdariu, Spiridon Stanciu, Gheorghe Iancu, Francisk Mandek, Sorina Codreanu. Urmează ca sindicatele să îşi desemneze reprezentantul.

Biroul Judeţean

Preşedinte: Marius Lazăr; Secretar executiv: Avram Crăciun; Trezorier: Pavel Cristea. Membri: Florin Remeţan, Dan Ungureanu, Gheorghe Chiper, Dorel Căprar, Ionel Dat, Rodica Herlo, Teodora Hotăran, Gheorghe Sabău, Ilie Cerna - reprezentant al pensionarilor - Petre Toma - reprezentant sindicate - Ioan Cuzman, Adrian Tincu - tineret-Anghel Rădulescu, Ioan Biriş, Ioan Lupei, Ovidiu Dumitrache. Urmează să fie desemnaţi doi reprezentanţi ai primarilor.

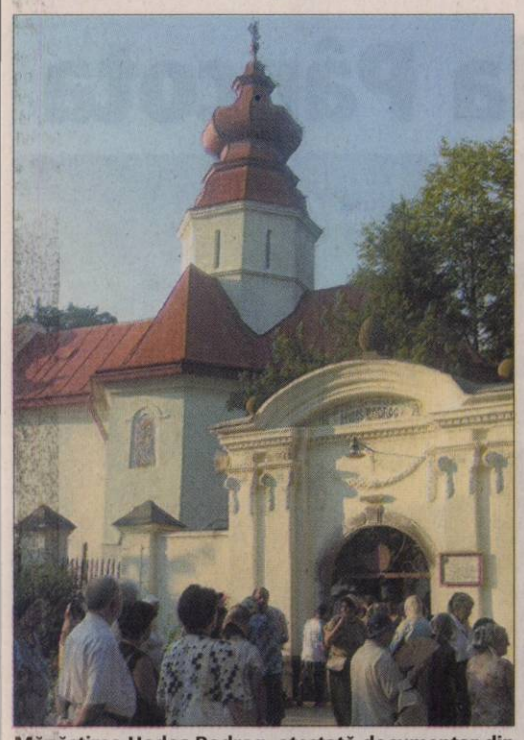

Mănăstirea Hodoş Bodrog, atestată documentar din anul 1177 (Foto: V. Z.)

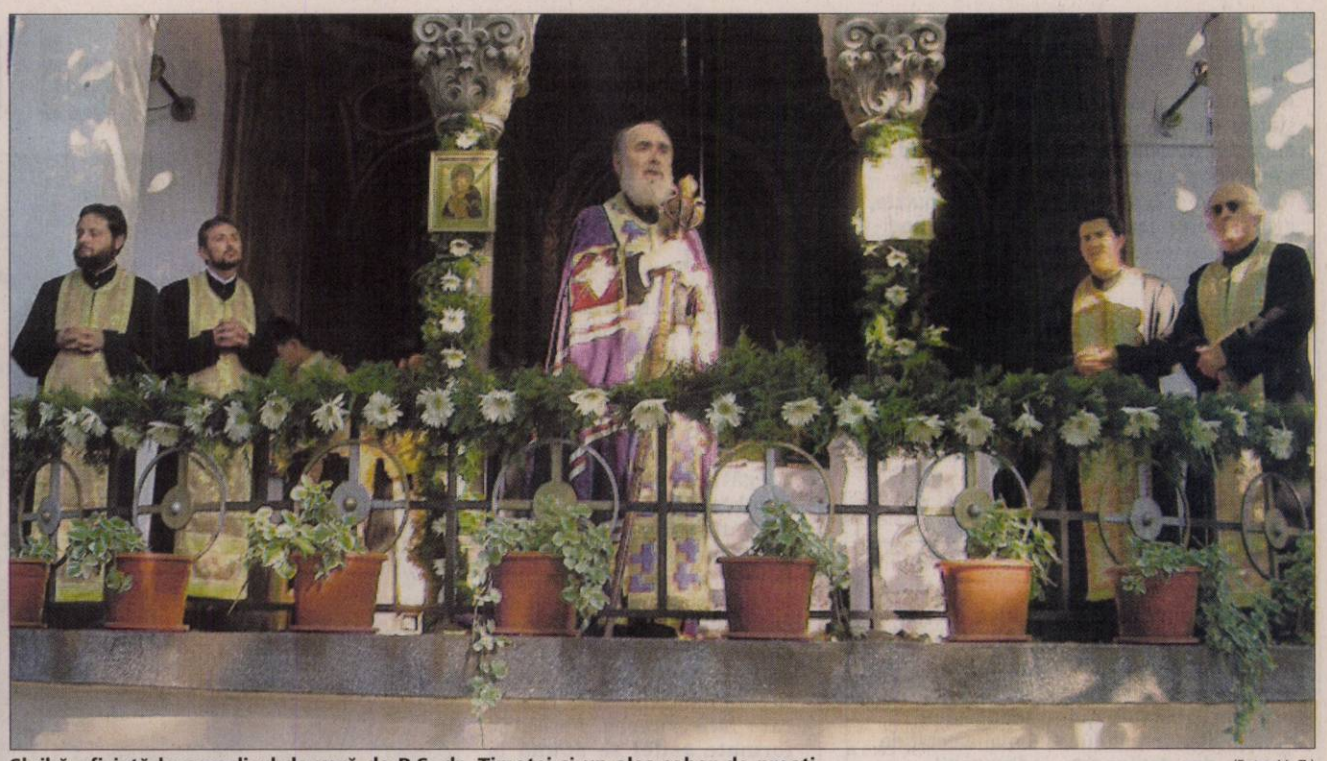

Slujbă oficiată la paraclisul de vară de P.S. dr. Timotei şi un ales sobor de preoţi (Foto: V. Z.)

Pelerin la Mănăstirea Bodrog

Printre credincioşi, la sărbătoarea de hram a Mănăstirii Hodoş Bodrog - Adormirea Maicii Domnului.

Bodrog (V.F.) - Ca în fiecare an şi anul acesta praznicul Adormirii Maicii Domnului a fost prilej de cinstire a Mănăstirii Hodoş Bodrog prin pelerinajul deosebit săvârşit la hramul sfântului lăcaş.

Încă din ajunul praznicului, credincioşii, cu sutele, se îndreaptă, în grupuri, spre mănăstire; unii vin pe jos cântând imne religioase, alţii vin cu autoturismele.

Sărbătoarea începe la ora 16, ora vecerniei, când, prin mulţimea prezentă, vine Întâistătătorul Eparhiei, P.S. Episcop dr. Timotei Seviciu. După slujbă, Prea Sfinţia Sa ţine o cuvântare adecvată prăznuirii Maicii Domnului.

Forfotă mare apoi, participanţii se încolonează, preoţii se pregătesc în frunte cu Chiriarhul, clopotele încep să bată. Urmează „Drumul Crucii", un moment deosebit ce leagă viaţa Maicii Domnului de suferinţele Fiului ei şi Mântuitorul nostru, până la răstignirea de pe cruce. Se rostesc predici, se citesc evangheliile, se cântă.

De la Drumul Crucii, pelerinii se stabilesc în curtea Mănăstirii şi începe săvârşirea Sfintei Taine a Maslului de către şapte preoţi. Un moment interesant a fost cuvântul de învăţătură după Maslu, rostit de către unul din slujitori, cu tema „Când bogăţia este piedică în calea Mântuirii", ce a captat atenţia şi bunăvoinţa tuturor participanţilor care, în pofida orei târzii din noapte, au arătat deosebit interes pentru subiectul prezentat.

Ziua calendaristică a praznicului a început cu prohodul închinat Adormirii Maicii Domnului, s-a continuat cu Sf. Liturghie de la ora 2.00, apoi, la ora 7.00, cu Sf. Maslu.

Momentul cel mai solemn al sărbătorii a fost Sfânta Liturghie Arhierească, cu un sobor impunător de preoţi şi diaconi şi mai ales predica rostită cu atâta dăruire, de către P.S. Părinte Episcop Timotei, în cinstea Maicii Domnului.

Încărcaţi de har şi binecuvântarea cerească, pelerinii s-au întors la casele lor satisfăcuţi că au reuşit să închine câteva ore din viaţa lor cinstirii Preaslăvitei, Stăpânei noastre, Născătoare de Dumnezeu şi pururea Fecioarei Maria.

ARAD ONLINE www.aradon.ro
Aici mai multe foto şi video

Credincioşii şi-au ocupat locurile pentru înnoptare în curtea mănăstirii (Foto: V. Z.)

Preoţii au stat la dispoziţia credincioşilor pentru spovedanie (Foto: V. Z.)

La izvorul cu apă sfinţită (Foto: V. Z.)

Soborul preoţesc şi credincioşii se pregătesc pentru „Drumul Crucii" (Foto: V. Z.)

P.S. Timotei Seviciu, episcopul Aradului (Foto: V. Z.)

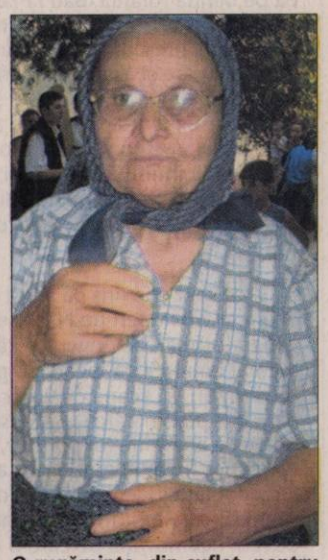

O rugăminte, din suflet, pentru Fecioara Maria (Foto: V. Z.)

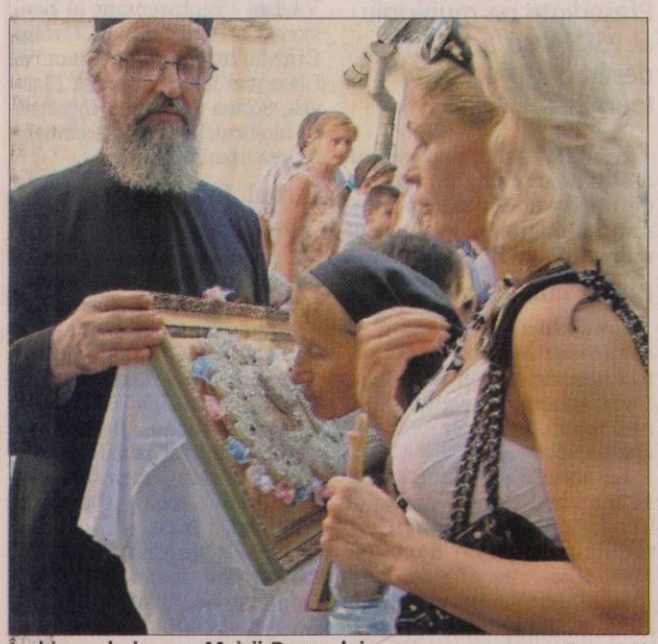

Închinare la icoana Maicii Domnului (Foto: V. Z.)

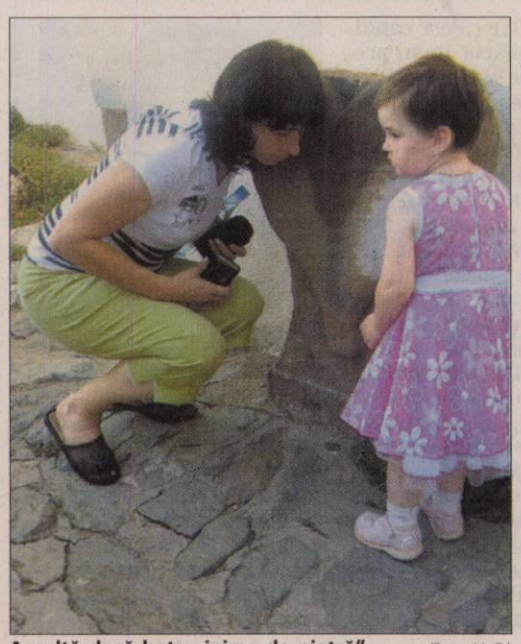

Ascultă dacă bate „inima de piatră" (Foto: V. Z.)

Mulţimea îngenunchează pentru rugăciune (Foto: V. Z.)

PE SCURT

• **Armistiţiu.** După o săptămână de confruntări, Tbilisi a semnat armistiţiul în conflictul cu Rusia, a anunţat vineri preşedintele georgian Mihail Saakasvili, într-o conferinţă comună cu secretarul american Condoleezza Rice. Pe de altă parte, prin vocea lui Rice, Statele Unite au cerut retragerea trupelor ruse.

Merkel critică Rusia

Moscova (MF) - Preşedintele rus Dmitri Medvedev a declarat ieri că Rusia va reacţiona din nou, în mod similar acţiunilor sale din Georgia, dacă cetăţenii sau forţele sale vor fi ţinta unor atacuri, relatează Reuters. „Dacă cineva continuă să ne atace cetăţenii, forţele noastre de menţinere a păcii, vom răspunde bineînţeles exact în acelaşi mod în care am făcut-o deja. Nu ar trebui să existe îndoieli în acest sens", a precizat preşedintele rus, în cadrul unei conferinţe de presă cu cancelarul german Angela Merkel, la Soci, sud-vestul Rusiei. Merkel a criticat acţiunile Rusiei împotriva Georgiei, considerând incursiunea trupelor ruse în Osetia de Sud drept disproporţională.

Acuză Iranul

Washington (MF) - Statele Unite acuză Iranul că antrenează grupări islamiste pentru a comite atacuri în Irak Gardienii Revoluţiei din Iran şi mişcarea Hezbollah, finanţată de Teheran, antrenează escadroane ale morţii pentru a ataca ţinte din Irak, susţine un oficial american citat de AFP. Oficialul citat, care a dorit să păstreze anonimatul, afirmă că „aceste grupuri speciale" şiite sunt antrenate în oraşele Qom, Teheran, Mashad şi Ahvaz.
„Sunt rapoarte ale serviciilor de informaţii care confirmă că grupuri susţinute de Iran intenţionează să revină în Irak pentru a ataca forţele coaliţiei, serviciile de securitate irakiene şi cetăţenii.

Comemorare Japonezi eliberând porumbei ai păcii la o ceremonie ce a marcat a 63-a aniversare a sfârşitului celui de-al Doilea Război Mondial, la controversatul Sanctuar Yasukuni în Tokio, eveniment care a fost o ocazie pentru japonezi să-şi arate respectul faţă de spiritele soldaţilor care şi-au data viaţa în lupte. (Foto: EPA)

Vor avea aparat fără pilot

Londra (MF) - Trupele britanice ar putea folosi, de anul viitor, un aparat aerian fără pilot care poate pătrunde cu uşurinţă în clădiri pentru a monta dispozitive explozive sau microfoane, informează cotidianul The Telegraph în ediţia electronică. Aparatul se numără printre dispozitivele create de universităţi şi companii private ca parte a concursului organizat de Ministerul britanic al Apărării pentru a veni în ajutorul trupelor din Irak şi Afganistan.
Dispozitivul Fenstar este considerat favorit la câştigarea premiului RJ Mitchell, ce urmează să fie decernat săptămâna viitoare. Aparatul fără pilot, propulsat de un motor cu benzină, poate intra într-o clădire pentru a transmite imagini în timp real. Cu o greutate de circa 20 de kilograme, avionul controlat de la distanţă este echipat cu infraroşu, laser şi poate atinge viteza de 40 de kilometri pe oră.

Armament românesc în Georgia

■ Meleşcanu, a declarat, ieri, că România nu a exportat arme în Georgia.

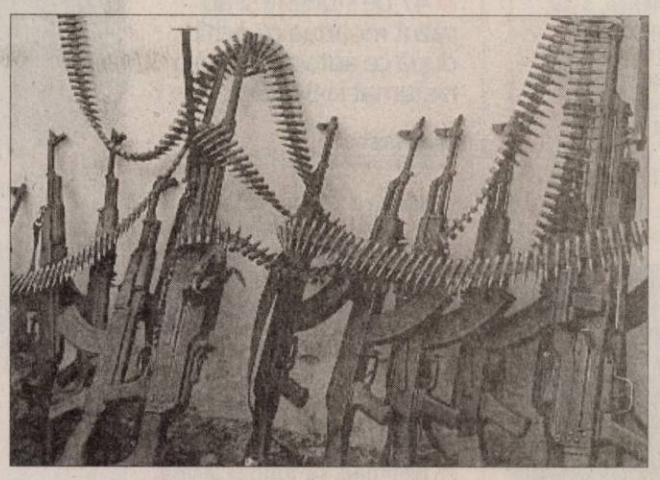

Arme româneşti confiscate în Georgia (Foto: FAN)

Bucureşti (MF) - România a livrat armament şi muniţie de infanterie autorităţilor guvernamentale din Georgia, cu respectarea prevederilor Cartei ONU, a regimului internaţional de sancţiuni şi a Codului de conduită al UE privind exporturile de armament, a informat MAE.
Georgia nu este subiect al vreunui embargo privind transferurile de arme stabilit la nivel internaţional, regional sau al unei alte măsuri restrictive, conchide Ministerul de Externe.

Depozit cu arme, părăsit

Liderul abhaz, Serghei Bagapsh, a declarat, joi, că în depozitele militare georgiene din defileul Kodori au fost descoperite cantităţi mari de armament, inclusiv arme de producţie românească şi americană, relatează site-ul Caucasian Knot, fondat de asociaţia rusă Memorial.
Bagapsh a afirmat că trupele georgiene care s-au retras din defileul Kodori au lăsat în urmă cantităţi mari de arme, care au fost transportate deja în depozitele armatei abhaze.
Ministrul Apărării, Teodor Meleşcanu, a declarat, ieri, că România nu a exportat arme în Georgia, dar că se fac verificări pentru a vedea dacă nu au existat asemenea contracte „pe linie comercială", precizând că, dacă s-au făcut exporturi, acestea au fost prin intermediari.
„Ministerul Apărării, aşa cum ştiţi, nu produce niciun fel de armament. Nu am exportat nici arme, nici muniţie în Georgia, vom verifica dacă pe linie comercială au fost asemenea cazuri. Nu s-au exportat arme în zonele acelea de (conflict), iar dacă s-au exportat au fost prin intermediari", a afirmat Meleşcanu răspunzând unei întrebări referitoare la declaraţiile liderului abhaz.

Jurnalişti împuşcaţi în Georgia

Tbilisi (MF) - O ziaristă georgiană de la un post de televiziune a fost împuşcată în braţul stâng în timp ce relata despre conflictul ruso-georgian, în oraşul Gori, însă aceasta a continuat să transmită în direct, relatează publicaţia Daily Mail, în ediţia electronică.
Tamara Uruşadze a fost împuşcată în braţul stâng la Gori, oraş-tampon dintre georgieni şi ruşi. Femeia, în vârstă de 32 de ani, a continuat să relateze, în timp ce colegii săi încercau să se adăpostească de focurile trupelor ruse, şi a fost împuşcată.
În alte imagini sunt surprinşi reporteri de la două posturi turce care încercau să se ascundă, în timpul focurilor trase de lunetiştii ruşi. Unul dintre jurnalişti a fost lovit în ochi, dar rănile nu par să îi pună viaţa în pericol.
„Prieteni, am fost lovit la cap", striga jurnalistul Levent Ozturk, potrivit imaginilor.

SUA desecretizează dosare

■ Arhivele prezintă şi documente privind foştii directori ai CIA, Dulles şi Casey.

Washington (MF) - Arhivele Naţionale americane au dat publicităţii joi aproximativ 35.000 de documente şi fişe personale care dezvăluiau numele a mii de spioni din cadrul fostului Birou pentru Servicii Strategice (OSS), din timpul celui de-al doilea Război Mondial, relatează AFP.

Spioni de toate „culorile"

„Cele 750.000 de pagini cuprind candidaturile iniţiale ale celor care doreau să se alăture OSS, dosarele privind formarea lor şi misiunile pe care le aveau de îndeplinit, informaţii medicale, evaluări, recompense şi distincţii", au precizat Arhivele Naţionale într-un comunicat.
Printre acestea figurează spre exemplu dosarele celebrului bucătar Julia Child care, înainte de a promova bucătăria franceză în Statele Unite prin intermediul emisiunilor sale televizate, a făcut parte din OSS, în urma bombardamentelor de la Pearl Harbor.
„Se ştia că a lucrat pentru OSS, dar acum s-a confirmat şi putem consulta dosarele"
Arhivele prezintă şi documente privind foştii directori ai CIA, Allen Dulles şi William Casey, precum şi despre realizatorul John Ford, actorul american Sterling Hayden şi subsecretarul ONU, laureat al premiului Nobel pentru pace în 1950, Ralph Bunch, fişele bancherului şi filantropului Paul Mellon, fiului lui Theodore Roosevelt, Quentin Roosevelt şi istoricului Arthur Schlesinger.
Biroul pentru Servicii Strategice a fost creat de preşedintele Franklin D. Roosevelt, odată cu intrarea americanilor în război, în 1942, şi a dezvoltat o reţea vastă de informaţii în străinătate.

Celebrul bucătar Julia Child a făcut spionaj (Foto: FAN)

Vor acces liber în port

Tbilisi (MF) - Statele Unite vor cere Rusiei să asigure accesul liber în porturile georgiene şi deplasarea navelor fostului stat sovietic, afirmă diplomatul american Matthew Bryza (foto), într-un interviu acordat Reuters.
Potrivit lui Bryza, Rusia ar trebui să încheie misiunea de menţinere a păcii în Caucaz din cauza relaţiei privilegiate cu liderii separatişti.
Declaraţiile diplomatului american intervin în contextul vizitei secretarului de Stat Condoleezza Rice la Tbilisi. Trupele ruse au ocupat părţi din Georgia, inclusiv Portul Poti de la Marea Neagră.

„Trebuie să ne asigurăm că infrastructura de transport a Georgiei este deschisă, fără a fi restricţionată de navele ruse din Marea Neagră, în Portul Gori sau în oraşul Poti", a declarat Bryza, emisarul american pentru această regiune.
„Este ciudat că forţele navele blochează un stat suveran", se miră oficialul american. Statul Major al armatei ruse consideră că este normal ca „trupele de pace ruse" să fie în zonele Poti şi Gori, în contextul în care planul francez le permite forţelor ruse „să ia măsuri de securitate până la sosirea observatorilor internaţionali".
Bryza a precizat că priorităţile secretarului de Stat Rice sunt respectarea încetării focului, restabilirea securităţii, redeschiderea porturilor şi soarta oamenilor afectaţi de conflict.

Tancurile ruseşti spre o noua „ţintă" (Foto: EPA)

Următoarea ţintă: Polonia?

Moscova (MF) - Un oficial militar rus de rang înalt a avertizat ieri că, prin acceptarea instalării unor elemente ale scutului american antirachetă, Polonia devine o ţintă „principală" în eventualitatea unor atacuri împotriva acestui sistem.
„SUA se ocupă de apărarea împotriva rachetelor a propriului stat şi nu a Poloniei. Astfel, Polonia, acceptând instalarea acestor elemente, se expune la atacuri. Este pe cât se poate de adevărat. Ea devine ţinta unor contramăsuri. Astfel de obiective sunt distruse în mod prioritar", a declarat adjunctul şefului Statului Major al Rusiei, Anatoli Nogoviţin. Acesta a adăugat că doctrina militară rusă permite folosirea armei nucleare în anumite cazuri.
„Se specifică în mod clar că se poate recurge la aceasta împotriva statelor care dispun de armament nuclear, împotriva aliaţilor statelor care dispun de armament nuclear, dacă le ajută pe acestea din urmă, dar şi împotriva celor care primesc pe teritoriul lor armele nucleare ale altor state.

JURNAL ARĂDEAN
MARE Publicitate: 08.00-17.00 Tel: 280943
MICA Publicitate: 08.00-19.00 Tel:210775
Preluarea anunţurilor pentru următoarea zi se face până la ora 18.00

PE SCURT

- **Acţiuni.** Lucrătorii poliţiei rutiere au aplicat 405 sancţiuni contravenţionale, în valoare de 32250 lei. De asemenea, s-au mai aplicat 584 de puncte penalizare şi s-au reţinut 16 permise de conducere şi patru certificate de înmatriculare. 23,14% din cei sancţionaţi contravenţional, pe raza municipiului Arad, au fost motociclişti. Agenţii de ordine publică au aplicat 21 sancţiuni contravenţionale, în valoare de 7500 lei.

Accident

Pecica (C.M.) - Un grav accident de circulaţie s-a petrecut, joi, pe DN7, în afara oraşului Pecica. K.Z.J., de 19 ani, din Peregu Mare, conducând autoturismul personal marca Volkswagen Golf din direcţia Pecica spre Nădlac, a efectuat o depăşire neregulamentară, fără să se asigure, şi a intrat în coliziune frontală cu autotrenul marca Volvo, condus regulamentar de către J.T., de 40 ani, din Broda, judeţul Covasna. În urma impactului a fost accidentat grav K.Z.J.

Hoţi de maşini

Zimandu Nou (C.M.) - La postul de poliţie Zimandu Nou, s-a prezentat, în 12 august, C.P. din satul Utviniş, care a reclamat faptul că în noaptea de 11/12.08.2008, i-a fost sustras autoturismul proprietate personală, marca Dacia 1310. Lucrătorii Serviciului de Investigaţii Criminale au stabilit că autorii sunt trei tineri din acelaşi localitate. Autoturismul a fost recuperat şi predat părţii vătămate.

Prins la frontieră

Nădlac (C.M.) - Poliţiştii de frontieră arădeni au depistat, la Nădlac, o persoană din Turcia, care la ieşirea din ţară a prezentat o carte de identitate bulgărească. Din declaraţia bărbatului şi în urma verificărilor efectuate, a rezultat că acesta se numeşte Enver T., de 31 ani, şi este cetăţean din Turcia. Bărbatul a intrat legal în România în urmă cu două zile, prin PTF Vama Veche. Enver T. declară că a obţinut documentul de călătorie fals de la o persoană ale cărei date de identitate nu le cunoaşte, în schimbul sumei de 300 de euro, în Istanbul.

ARAD ONLINE **aradon.ro**
Aici comunicat

Jandarmii au reuşit să-i prindă pe agresori (Foto: FAN)

Tâlhărit în centrul Aradului

Arad (C.M.) - O patrulă mobilă auto din cadrul Inspectoratului de Jandarmi Judeţean Arad, aflată în executarea serviciului de menţinere a ordinii publice în zona Podgoria, a fost sesizată vineri dimineaţa, de către un arădean, cu privire la faptul că, în timp ce se deplasa pe strada I. C. Brătianu, a fost agresat de trei tineri, care după ce l-au lovit, l-au deposedat de telefonul mobil.

Patrula de jandarmi i-a depistat şi identificat pe făptuitori, în apropierea locului comiterii faptei, aceştia fiind B.C., de 17 ani, B. I., de 16 ani, şi D. Adalbert, de 18 ani, toţi din Arad. Tinerii au urmărit victima de la ieşirea dintr-un restaurant, situat pe Bulevardul Revoluţiei, iar în momentul în care au ajuns într-o zonă mai ferită, după ce i-au cerut o ţigară, au înconjurat-o şi B.C. a bruscat-o. Persoana vătămată s-a dezechilibrat şi a căzut, lovindu-se cu capul de un copac, căzându-i şi telefonul mobil din buzunar. Victima a început să strige după ajutor, moment în care B.C. a luat telefonul mobil de jos şi împreună cu ceilalţi doi prieteni, au luat-o la fugă, cu intenţia de a ajunge acasă. La controlul corporal preventiv efectuat de către jandarmi, asupra lui B.C. a fost găsit telefonul mobil, în valoare de 400 lei, care a fost restituit victimei.

ARAD ONLINE **www.aradon.ro**
Aici download comunicat

Zeci de studenţi polonezi răniţi

■ 47 de studenţi şi-au văzut moartea cu ochii după ce autocarul lor s-a răsturnat la Bârzava.

IOANA COSTAŞ
ioana.costas@informmedia.ro

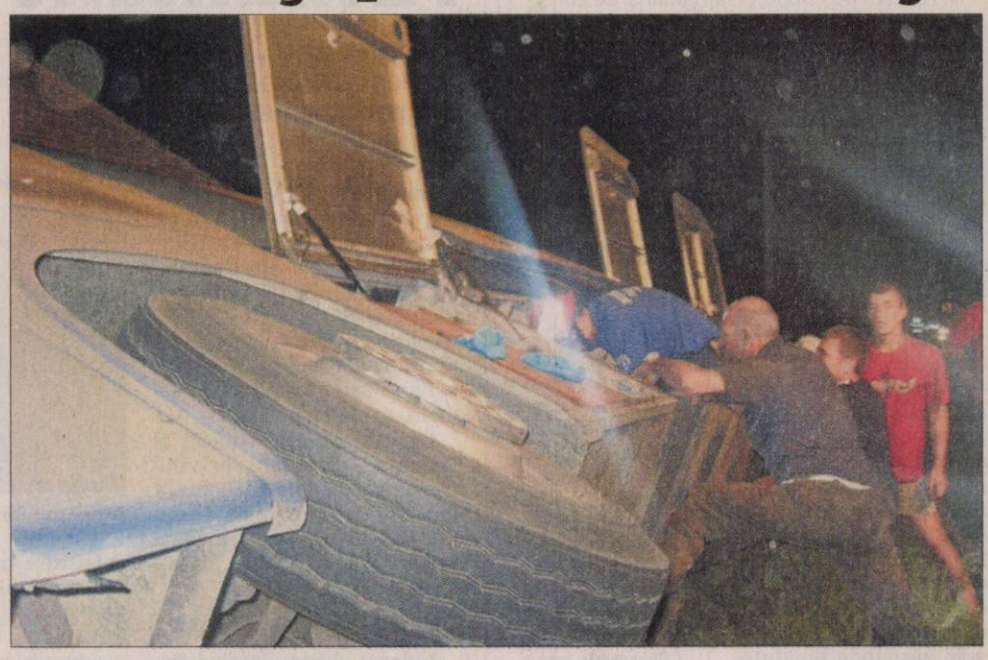

Din fericire accidentul nu s-a soldat cu morţi (Foto: Vasile Zărăndan)

Bârzava - Nouă ambulanţe, un echipaj de la descarcerare şi mai multe echipaje ale Poliţiei Rutiere au fost chemate, joi noaptea, în localitatea Bârzava (DN 7), după ce un autocar înmatriculat în Bulgaria, cu zeci de studenţi la bord, s-a răsturnat într-o curbă. Tinerii se întorceau din staţiunea bulgară Albena şi trebuiau să ajungă acasă, în Polonia. În Bârzava, din cauza vitezei, şoferul autocarului a pierdut controlul asupra volanului, a ieşit de pe şosea şi a intrat direct

> *Şoferul autocarului a pierdut controlul asupra direcţiei, din cauza neadaptării vitezei la condiţiile de drum, răsturnându-se în şanţ*
>
> CONSTANTIN CRAINIC

într-un stâlp de beton pe care l-a rupt în două, mijlocul de transport răsturnându-se apoi în şanţul din faţa unei case. „Din primele cercetări efectuate la faţa locului, s-a constatat că şoferul autocarului a pierdut controlul asupra direcţiei, din cauza neadaptării vitezei la condiţiile de drum, răsturnându-se în şanţ", a declarat inspectorul Constantin Crainic, din cadrul Poliţiei Rutiere Arad. Oamenii care locuiesc în Bârzava povestesc că acesta nu este primul accident care se petrece în acea curbă. Aceştia spun că doar norocul a făcut ca în momentul în care autocarul a ieşit de pe şosea pe acolo să nu treacă niciun om.

Şapte răniţi grav

Din cei 47 de ocupanţi ai autocarului, 27 au fost răniţi, cinci dintre aceştia fiind accidentaţi grav. Pentru a face faţă răniţilor la faţa locului au fost trimise nu mai puţin de nouă ambulanţe. Cinci medici şi 14 asistenţi de la Unitatea de Primire Urgenţe Arad s-au ocupat de cei 27 de studenţi polonezi răniţi.

Deşi este gravă starea celor şapte studenţi polonezi, aceasta este stabilă. Toţi cei 27 de tineri care au fost accidentaţi au fost transportaţi la Spitalul Judeţean Arad pentru îngrijiri medicale. Ceilalţi studenţi au fost urcaţi într-un alt autocar şi duşi la un hotel din Arad, unde au fost cazaţi peste noapte. Aceştia s-au întors vineri după masă înapoi în Polonia. Din cei 27 de răniţi doar 18 au mai rămas internaţi în spitalul din Arad. Cei răniţi grav au suportat intervenţii chirurgicale aceştia urmând a fi trimişi în Polonia cu ambulanţele pe care ambasada poloneză la Bucureşti le-a trimis la Arad.

Medicii în gardă

La UPU s-a organizat o adevărată desfăşurare de forţe. Au fost chemaţi doctori şi asistenţi din concediu pentru a putea face celor 27 de răniţi duşi cu ambulanţele.

Chirurgii au intrat de urgenţă în operaţii după ce studenţii polonezi au fost aduşi cu diagnostice precum fractură deschisă la gambă, fractură de coloană cervicală sau lombară şi plăgi. Autocarul cu numere de Bulgaria a rămas peste noapte în şanţul din faţa casei, lucrătorii de la Drumuri Naţionale ridicându-l vineri din locul în care s-a răsturnat.

Din cauza accidentului, circulaţia în zona localităţii Bârzava a fost complet blocată timp de mai bine de două ore, cozile de maşini întinzându-se pe kilometri întregi. După ora 12,30 noaptea, traficul a fost reluat, însă doar pe un singur fir în ambele sensuri, poliţiştii rutieri dirijând circulaţia în zonă.

ARAD ONLINE **www.aradon.ro**
Aici mai multe foto şi video

Pentru siguranţa alimentelor

■ Inspectorii DSVSA atrag atenţia asupra pericolului provocat de nerespectarea normelor de igienă.

Arad (L.Ş.) - În condiţiile în care temperaturile ridicate sunt un factor propice pentru apariţia toxiinfecţiilor alimentare, inspectorii Direcţiei Sanitar Veterinare şi pentru Siguranţa Alimentelor atrag atenţia populaţiei cu privire la pericolul reprezentat de alimentele produse, recepţionate, manipulate şi comercializate fără respectarea normelor sanitare veterinare şi pentru siguranţa alimentelor.

„Cel mai frecvent, mâinile nespălate sunt cele care «mută» germenii din locurile unde se găsesc în mod natural pe materiile prime, obiecte, ustensile de prelucrare şi alimente şi contribuie la răspândirea Salmonellei, o boală care poate fi mortală. Pentru prevenirea contaminării cu Salmonella trebuie să ne asigurăm că peştele, ouăle, carnea au suferit un tratament termic suficient înainte de a le consuma; suprafeţele şi ustensilele de bucătărie sunt curăţate şi dezinfectate corespunzător; ne spălăm pe mâini ori de câte ori ajungem în contact cu alimente crude de origine animală sau cu legume, zarzavaturi şi fructe; persoanele care prepară alimentele sunt sănătoase; alimentele sunt preparate corect şi sunt răcite şi depozitate la temperatura corespunzătoare; în spaţiile de depozitare materiile prime nu sunt amestecate cu alimentele gata preparate; animalele de companie, de curte, păsările, rozătoarele, muştele şi alte insecte nu au acces în spaţiile de pregătire şi depozitare a alimentelor", susţine doctorul Viorel Agud, directorul executiv al DSVSA.

Produsele de carmangerie pot fi periculoase (Foto: L.Ş.)

O altă boală gravă pentru om, care poate duce la moartea celui care a contactat-o, este botulismul. Boala se transmite prin consumul de alimente prost preparate sau conservate, precum legumele şi fructele, peştele, produsele din carne şi îndeosebi produsele de carmangerie, cârnaţi, jambon sau conserve.

De asemenea, medicii recomandă consumarea legumelor şi fructelor proaspete, coapte, neveştejite.

ARAD ONLINE **www.aradon.ro**
Aici mai multe detalii

Pompierii, în concurs

Gherla (I.C.) - La sfârşitul săptămânii trecute, în municipiul Gherla, din judeţul Cluj, s-a desfăşurat etapa naţională a concursurilor profesionale destinate Serviciilor Voluntare pentru Situaţii de Urgenţă (SVSU) şi Serviciilor Private pentru Situaţii de Urgenţă (SPSU). Judeţul Arad a fost reprezentat la nivel naţional de Serviciul Voluntar pentru Situaţii de Urgenţă al comunei Şagu, care s-a clasat pe locul opt, după ce a trecut prin proba de ştafetă 4x100 de metri, de pista de îndemânare şi de viteză şi montarea dispozitivului de intervenţie. La confruntarea de la Gherla, echipajul din Şagu a fost însoţit şi de lt. Aurel Cohuţ, din partea Inspectoratului pentru Situaţii de Urgenţă „Vasile Goldiş" al Judeţului Arad.

În concurs (Foto: FAN)

Număr mare de înecaţi în Mureş

Arad (I.C.) - În ciuda numeroaselor semnale de alarmă şi a avertizărilor emise de Inspectoratul pentru Situaţii de Urgenţă „Vasile Goldiş" Arad, cu privire la evitarea scăldatului în râuri, în special în Mureş şi în bălţile neamenajate de pe raza judeţului, numărul decedaţilor prin înecare, în lunile iunie, iulie şi august ale acestui an, se ridică la 15 (în special tineri, dar şi adulţi). Pentru a evita astfel de tragedii, oamenii nu trebuie să să aventureze în apă dacă nu înoată bine. Scăldatul trebuie făcut doar în locuri special amenajate şi este recomandat a se evita înotatul fără a avea alte persoane în preajmă. Este interzis scăldatul în stare de ebrietate sau pe timp de noapte. De asemenea, înotatul nu trebuie să se facă departe de mal, iar semnele de prevenire nu trebuie ignorate. Copiii trebuie supravegheaţi în permanenţă atunci când sunt lângă sau în apă.

JURNAL ARĂDEAN
SPORT
Beijing 2008
Mai multe informaţii: www.aradon.ro - sport

Nu au putut smulge o medalie

■ Steliana Nistor şi Sandra Izbaşa s-au situat pe poziţiile 5 respectiv 8 la individual compus.

Beijing (MF) - Gimnasta română Steliana Nistor s-a clasat, vineri, pe locul al cincilea în concursul de individual compus de la Jocurile Olimpice de la Beijing, în timp ce Sandra Izbaşa a terminat pe poziţia a opta, informează site-ul oficial al competiţiei.

Reprezentantele noastre, Steliana Nistor şi Sandra Izbaşa au concurat la paralele în prima rotaţie. Steliana Nistor a avut o evoluţie foarte bună, primind 15.975 puncte, cea mai mare notă din concurs la acel moment, cu care s-a instalat pe primul loc după prima rotaţie. Sandra Izbaşa a obţinut numai 14.300 puncte la paralele, cel mai slab aparat al său, clasându-se pe locul 18 în ierarhia intermediară.

În a doua rotaţie, româncele au evoluat la bârnă, notele mari obţinute, 15.550 puncte - Steliana Nistor, 15.875 puncte - Sandra Izbaşa, menţinându-le în prima parte a clasamentului interimar, pe locul trei, respectiv nouă.

Steliana Nistor a coborât pe locul şase la general, cu 46.025 puncte, după a treia rotaţie, în care a evoluat la sol şi a obţinut numai 14.500 puncte, din cauza unei ieşiri din covor la o diagonală. Izbaşa a primit însă o notă mare la sol, 15.500 puncte, urcând pe locul opt după trei rotaţii, cu un total de 45.675 puncte.

Româncele au încheiat concursul de la individual compus la sărituri. Steliana Nistor a primit 15.025 puncte şi cu un total de 61.050 puncte a terminat pe poziţia a cincea. Sandra Izbaşa a obţinut o notă apropiată de cea a Stelianei Nistor, 15.075 puncte, iar cu un total de 60.750 puncte a încheiat pe locul opt.

Eforturile Sandrei Izbaşa au fost suficiente doar pentru o clasare în plutonul fruntaş (Foto: EPA)

PODIUMUL

Campioană olimpică la individual compus a devenit americanca Nastia Liukin, cu un total de 63.325 puncte, fiind urmată pe podium de compatrioata sa Shawn Johnson (62.725 puncte) şi de chinezoaica Yilin Yang (62.650 puncte).

PE SCURT

• **Departe de podium.** Ioan Toman se află pe locul 36 în clasamentul intermediar după prima zi a calificărilor, în proba de skeet din cadrul competiţiei de tir de la Jocurile Olimpice. Toman (49 de ani), cel mai vârstnic component al delegaţiei României la JO, a reuşit, vineri, în prima zi a calificărilor, să obţină 63 de puncte, clasându-se al 36-lea din 41 de concurenţi. Calificările vor continua sâmbătă, când este programată şi finala.

Iese din cursă

Beijing (MF) - Reprezentanta ţării noastre, atleta română Mihaela Neacşu a ratat, vineri, calificarea în semifinalele probei de 800 de metri, din cadrul Jocurilor Olimpice de la Beijing, informează site-ul oficial al competiţiei.

Dopat

Beijing (MF) - Sportivul nord-coreean Kim Jong-su, ocupantul locului trei la pistol cu aer comprimat 10 metri şi vicecampion olimpic la 50 metri, a fost depistat pozitiv cu un betablocant, în timpul Jocurilor Olimpice.

În urina sa au fost descoperite urme de propranolol.

Kim Jong-su (Foto: EPA)

Răzvan Florea (Foto: EPA)

Al 7-lea

Beijing (MF) - Înotătorul Răzvan Florea s-a clasat, vineri, pe locul 7 în finala probei de 200 m spate din cadrul competiţiei de nataţie de la Jocurile Olimpice de la Beijing.

Florea, medaliat cu bronz în această probă la JO-2004 de la Atena, a fost cronometrat cu timpul de 1 minut, 56 de secunde, 52 de sutimi.

Proba a fost câştigată de americanul Ryan Lochte, care a doborât recordul mondial, 1:53.94, urmat de compatriotul său Aaron Peirsol (1:54.33) şi de rusul Arkadi Viaşanin (1:54.93).

Locul 9 în calificări

Beijing (MF) - Iulian Raicea se află pe locul 9 în clasamentul intermediar după prima zi a calificărilor, în proba de pistol viteză 25 m, din cadrul competiţiei de tir.

Raicea a reuşit să acumuleze 287 de puncte, ocupând locul 9 din 19 concurenţi. Pe primul loc în ierarhia intermediară se află rusul Leonid Ekimov (291 p), urmat de ucraineanul Oleksandr Petriv (289 p).

Calificările în proba de pistol viteză 25 m vor continua sâmbătă, când este programată şi finala.

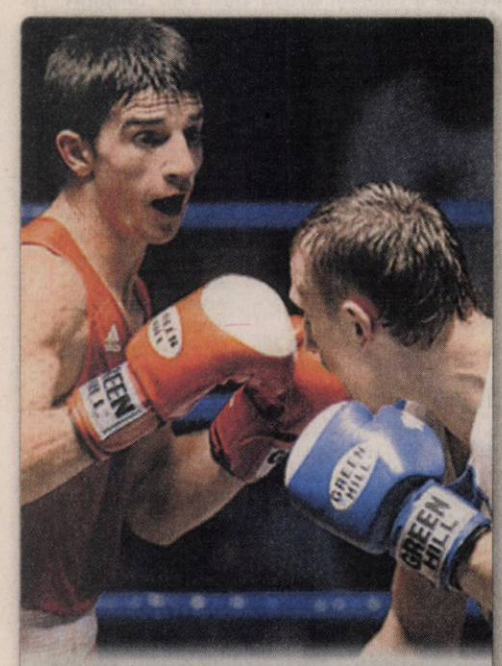
Sferturi de finală. Georgian Popescu s-a calificat, vineri, în sferturile de finală ale categoriei 60 kg din cadrul turneului de box, după ce l-a învins, scor 14-4, pe mexicanul Francisco Javier Vargas. Popescu va boxa, marţi, cu cubanezul Yordenis Ugas. (Foto: FAN)

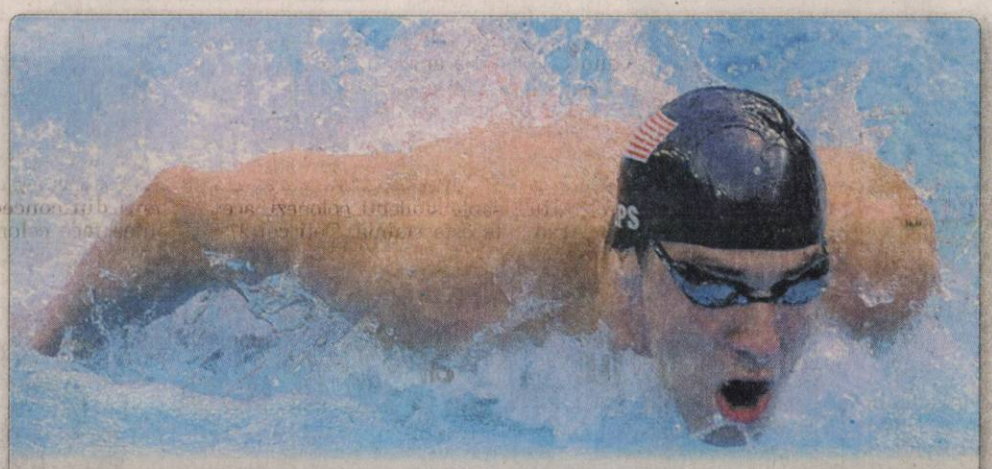
Intră în istorie. Sportivul american Michael Phelps a câştigat, vineri, al şaselea titlu olimpic şi a stabilit un record mondial în proba de 200 metri mixt, cu un minut, 54 secunde şi 23 sutimi. Phelps continuă cursa pentru recordul absolut în privinţa numărului de titluri olimpice la aceeaşi ediţie a JO, deţinut de compatriotul său Mark Spitz la JO de la München - 7 în 1972. (Foto: EPA)

E satisfăcut

Beijing (MF) - Antrenorul lotului feminin de gimnastică al României, Nicolae Forminte, a declarat, vineri, că este mulţumit de evoluţia sportivelor sale Steliana Nistor şi Sandra Izbaşa.

„Fetele au avut o comportare corectă. Atât putem. Mai mult nu puteam face. Sandra a făcut maximum posibil. Atâta poate în acest moment la paralele. Steliana, cu problemele ei de sănătate, a crescut valoric", a spus Nicolae Forminte, care a încurajat-o pe Nistor, spunându-i că nu are motive să fie tristă.

Eliminare la tenis de masă

Beijing (MF) - Echipa feminină de tenis de masă a României a pierdut, vineri, în faţa Statelor Unite, scor 1-3 (3-1, 0-3, 1-3, 0-3), meciul din turneul pentru medalia de bronz de la Jocurile Olimpice, încheind competiţia pe locul 7.

În primul meci, Elizabeta Samara a învins-o pe americanca Chen Wang, scor 3-1 (11-9, 6-11, 11-7, 11-9), însă scorul a redevenit egal, 1-1, după a doua partidă, în care Daniela Dodean a pierdut în faţa sportivei Jun Gao, scor 0-3 (7-11, 6-11, 6-11). Echipa Statelor Unite s-a impus şi la dublu, unde perechea Crystal Xi Huang / Jun Gao le-a învins pe româncele Elizabeta Samara / Iulia Necula, scor 3-1 (11-8, 11-7, 16-18, 11-7). În ultimul meci, Iulia Necula a pierdut în faţa lui Chen Wang, scor 0-3 (5-11, 6-11, 2-11), astfel că SUA s-a impus cu 3-1 şi va lupta în continuare pentru medalia de bronz.

Echipa României este singura formaţie, dintre cele opt calificate în faza a doua, care nu are în componenţă nicio sportivă de origine asiatică. Jucătoarele române au terminat pe locul 7 JO-2008, la egalitate cu Austria.

Daniela Dodean, nevoită să se recunoască învinsă (Foto: EPA)

Încă o victorie pentru handbaliste!

■ România a dispus de selecţionata Angolei, cu scorul de 28-23 (16-7), în penultimul joc.

Bucureşti (MF) - Naţionala de handbal feminin a României a învins, vineri, reprezentativa similară a Angolei, cu scorul de 28-23 (16-7), în penultimul meci din cadrul grupei A la Jocurile Olimpice.

După un început mai ezitant în faza ofensivă, România a produs deliciul publicului printr-o reuşită de la mijlocul terenului a Ionelei Stanca, ce a dus scorul la 4-2 (min. 9). Totuşi, jocul n-a mers, tricolorele părând neconcentrate, astfel că la scorul 6-5 (min. 16), antrenorii Tadici şi Muşi au fost nevoiţi să ceară time-out. Roadele s-au văzut imediat, 9-5 (min. 19) şi 15-6 (min. 27), echipa arătând treptat jocul său obişnuit. La pauză, 16-7.

Până la final, partida s-a transformat într-o formalitate pentru naţionala tricoloră, care a bifat astfel a patra victorie consecutivă, din tot atâtea meciuri disputate.

Marcatoarele echipei României au fost Maier 7, Lecuşanu 4, Amariei, Ardean-Elisei, Neagu şi Nechita câte 3, Stanca 2, Bîrsan, Meiroşu şi Brădeanu câte 1.

Angola a avut-o în primplan pe De Almeida, cu 8 goluri.

În primul meci al zilei, în grupa A, Kazahstan a produs surpriza, învingând naţionala ţării gazdă, China, cu scorul de 29-26 (14-10), în timp ce în grupa B, Brazilia a dispus de Coreea de Sud, cu 33-32 (17-12), iar Suedia a trecut de Germania, cu 27-26 (13-13).

Naţionala antrenată de Gheorghe Tadici şi Dumitru Muşi este deja calificată în sferturile de finală ale competiţiei, în care se vor afla primele patru clasate din fiecare din cele două grupe. Rezultatul din ultima partidă, derby-ul grupei, cu Norvegia (duminică, ora 8:40), va decide poziţia pe care va încheia reprezentativa noastră.

Parcurs fără greşeală

În partida de debut din grupa A, reprezentativa antrenată de Gheorghe Tadici şi Dumitru Muşi a învins fără probleme echipa Kazahstan, cu scorul de 31-19 (13-10), iar apoi a trecut de naţionala ţării gazdă, China, cu 34-20 (17-11) şi de Franţa, cu 34-26 (17-13).

În grupa B evoluează echipele Rusiei, Germaniei, Ungariei, Coreea de Sud, Suedia şi Brazilia.

UNDE MERGEM în weekend

CINEMA

DACIA

• **„Marele Stan"** (SUA), orele 11; 14; 17; 20.

ARTA

• **„Indiana Jones şi regatul craniului de cristal"** (SUA) orele 15; 17.30; 20.

CÂMPENEŞTI

• **„Praznicul de pită nouă" de la Pecica.** • Sâmbătă, 16 august: Demonstraţia formaţiei de pompieri (ora 17,30), Trupa PaS (ora 20), Radu Moş cu fetele (ora 20,30), GIULIA (ora 22,30), Discotecă în aer liber (ora 23,20); • Duminică 17 august: Premierea la „Cupa Spicul de aur" (ora 11,40), Şedinţa destică a Consiliului local (ora 12), Parada Hipo (ora 13,30), Sfinţirea pâinii noi (ora 14), Demonstraţie moto, judo (ora 17,30), Concurs de prins purcei (ora 18), Concurs de băut bere (ora 19,30), Spectacol folcloric (ora 20), Dinu Iancu Sălăjanu (ora 22), Focuri de artificii (ora 23), Discotecă în aer liber (ora 23,15).

• **„Nedeia almăşană".** Sâmbătă, 16 august: Deschiderea oficială a târgului şi prezentarea animalelor (ora 9), Festivitatea de premiere a animalelor (ora 11), Întreceri sportive (ora 16); • Duminică, 17 august: Activităţi religioase în bisericile comunei (ora 9), Activităţi sportive (ora 15), Întâlnire cu vârstnicii comune (ora 17), Program artistic (ora 18)

• **„Zilele satului Ţipar.** Sâmbătă, 16 august: Deschidere festivă; Comemorarea decedaţilor satului - Cimitir (ora 15); Dezvelirea plăcii comemorative a satului, în acorduri de fanfară - Parc (15,30); Slujba ecumenică festivăla Biserica Romano - Catolică (16,30); Expoziţie individuală de sculptură semnată de artistul Kocsis Rudolf; Expoziţie de pictură, foto, obiecte artizanale susţinută de artişti amatori locali la Căminul Cultural (18); Dezvelirea plăcii comemorative de pe teiul bătrân de 112 ani, plantat în cinstea „Milenarei" în Curtea Şcolii Generale (18,45); Evoluţia formaţiei locale de dansuri „Szitakötő"; Programul Casei Tineretului din Ţipar pe Scenă în aer liber (19); Prepararea şi servirea clătitelor (20,00); Muzică stradală (21,30); Discotecă în aer liber (22 – 05); • Duminică, 17 august: „Bună dimineaţa, cetăţeni!" – Parcurs muzical al satului (07,00); Aprinderea focului sub cazanele de „bogracs" (8); Slujbă religioasă Romano - Catolică (9); Slujbă religioasă Evaghelică (9,30); Slujbă religioasă Ortodoxă (10); Campionat de fotbal, handbal feminin, întreceri sportive în Curtea Şcolii Generale (10,30); Scurt istoric al echipei de fotbal din Ţipar - Premierea câştigătorilor de la întrecerile sportive (13); „Să gustăm ce-am gătit!" - Degustarea „bogracs"- ului (13,30); Demonstraţie de motociclism (14); Program artistic: Evoluţia formaţiilor de dansuri populare şi moderne din Ţipar, Sintea Mare, Adea, Chişineu-Criş (15); Alocuţiunile invitaţilor (17); Moment muzical asigurat de Attila Papp şi formaţia sa (18); Invitaţie surpriză (22); Foc de artificii (23,30); Bal în aer liber (23,45 – 01)

Praznic. Unul din punctele de atracţie la „Praznicul de pită nouă" de la Pecica - programat în acest weekend - este concursul de prins purcei. (Foto: FAN)

ŞTRAND

• **„Neptun"** Arad
• **Staţiunea Moneasa**
• **Lipova - Băi**
• **Şofronea**
• **Dorobanţi**
• **Curtici**
• **Macea**

PIEŢE

• **Obor** (str. Pădurii)
• **Hobby** (Piaţa Mihai Viteazul)
• **Auto** (Hipodrom)

SPORT

• **Şah, Open internaţional** (Memorial Ivan Halic, ediţia a VIII-a, la Univ. A. Vlaicu, corpul M - sâmbătă, 16 august, de la ora 16; duminică, 17 august, de la ora 9.30)
• **Oină, Cupa Zărandului,** ediţia a XII-a (Almaş - sâmbătă şi duminică de la ora 9)

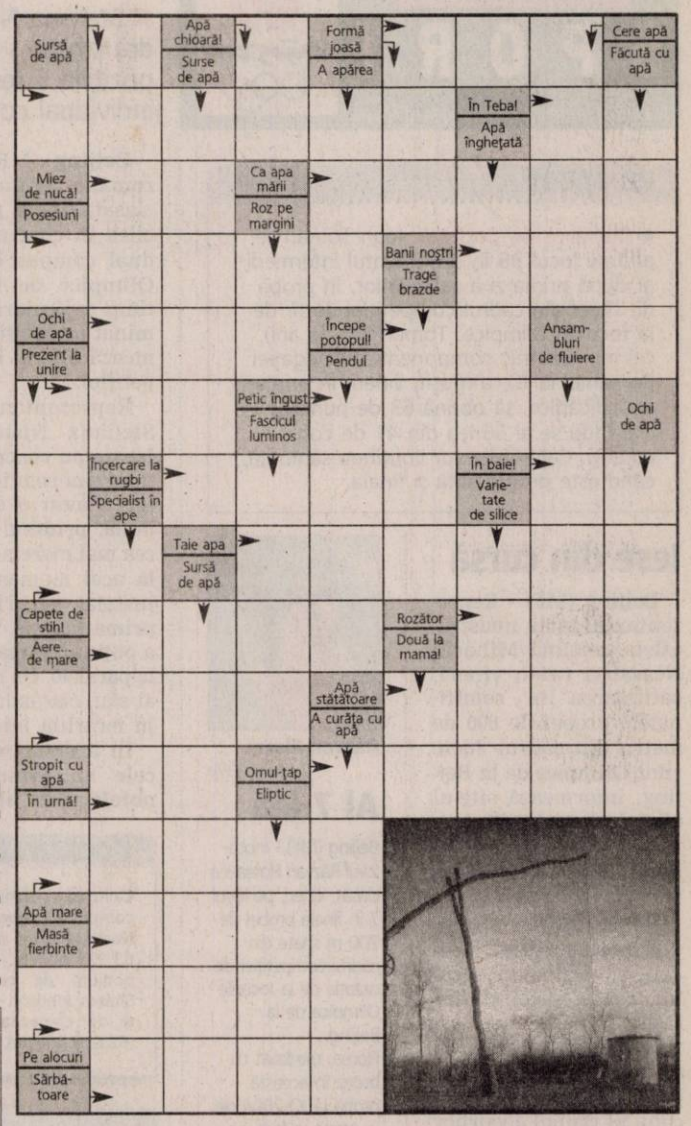

Soluţia integramei din numărul precedent: c – m – cum – tunele – ar – rosi – act – acuarela – ur – imbia – ab – cc – atu – est – vs – r – huo – pete – a – ide – rus – ig – indura – atlet – oh – bleu – brac – tenta – neam

Nume.....Prenume.....
Adresa.....
Tel.....Localitatea.....
Sunteţi abonat la Adevărul? DA ■ NU ■
JURNAL

ÎN CINEMATOGRAFE

La Dacia: Marele Stan

Un obişnuit al sălilor de tribunal, Stan, intră în panică în momentul în care află că micile lui afaceri nu tocmai legale îl vor băga după gratii. Foarte slab de înger, Stan angajează un specialist în arte marţiale pentru a învăţa cum să-i ţină la distanţă pe ceilalţi condamnaţi. Pe toţi: şi pe cei care vor să-l rănească, dar poate cu atât mai mult pe cei care vor să-l iubească.

La Arta: Indiana Jones şi regatul craniului de cristal

Cea mai nouă aventură începe în deşertul de Sud-vest, în 1957 - în toiul Războiului Rece. Indy şi partenerul lui Mac abia au scăpat teferi după o confruntare cu agenţii sovietici pe un aeroport îndepărtat. Acum, profesorul Jones s-a întors la Colegiul Marshall - doar ca să descopere că lucrurile stau cum nu se poate mai rău. Prietenul lui apropiat, decanul colegiului (Jim Broadbent), îi explică tacticos cum recentele activităţi ale arheologului au devenit obiect de suspiciune, iar guvernul a făcut presiuni asupra conducerii universităţii pentru a-l da afară. În drum spre oraş, Indiana se întâlneşte cu tânărul Mutt care îi lansează o nouă provocare.

VĂ INVITĂM LA...

Tabăra de pictură de la Bata

Arad (A.S.) - Complexului Muzeal Arad în colaborare cu Centrul Cultural Judeţean Arad organizează expoziţia de artă plastică „Tabăra de pictură Bata".

Aflată la prima ediţie, Tabăra de pictură Bata, s-a desfăşurat în perioada 23-29 iunie în comuna Bata. (Pe viitor, proiectul de la Bata, organizat de Centrul Cultural Judeţean Arad, va fi reluat anual cu scopul de a reuni tinerii artişti arădeni şi din întreaga regiune).

Expoziţia reuneşte lucrări de pictură ce aparţin unor tineri artişti din Arad (Adrian Sandu), Bucureşti (Dan Palade) şi Timişoara (Sorin Nicodim, Nada Stojici, Costin Brăteanu, Dan Paul Ungureanu, Lorena Garoiu, Matei Gaspar). Cele peste 30 de tablouri expuse au o tematică diversă: abstract, figurativ şi non figurativ, peisaj. Catalogul „Tabăra de pictură Bata", ce va fi lansat la final de expoziţie, va cuprinde o succintă prezentare a tinerilor artişti şi a lucrărilor expuse.

Vernisajul a avut loc joi, 14 august, ora 18, în prezenţa directorului Centrului Cultural Judeţean Arad – Ana Maria Dumitrean şi vicepreşedintelui Uniunii Artiştilor Plastici, filiala Timişoara – Sorin Nicodim.

Expoziţia va fi deschisă la Muzeul de Artă Arad (str. Gh. Popa 2-4, et. II), până în 31 august a.c.

Invitaţie la o expoziţie a tinerilor artişti care s-au „inspirat" (şi creat) în tabăra de la Bata (Foto: FAN)

FILME LA TV

SÂMBĂTĂ

• **Micul inventator** (KANAL D, ora 19.30)
• **Joc murdar** (ROMANTICA, ora 20.00)
• **Capcana** (NAŢIONAL, ora 20.15)
• **Comoara naţională** (TVR 1, ora 20.20)
• **Armă mortală** (PRO TV, ora 20.30)
• **Zece produse sau mai puţin** (PRIMA, ora 20.30)
• **Casino Royale** (HBO, ora 21.00)
• **Inimă de dragon** (TV 1000, ora 21.00)
• **Iris cea sălbatică** (ACASĂ, 21.30)
• **Flăcări pe comori** (B1, ora 22.00)
• **Crimă pentru începători** (HALLMARK, ora 22.00)
• **Nisipuri mişcătoare** (NAŢIONAL, ora 22.15)
• **Kickboxer** (PRIMA, ora 22.30)
• **Box în afara legii** (PRO TV, ora 22.45)
• **Soldatul universal: Camarazi de arme** (ANTENA 1, ora 23.00)
• **Cercul de foc** (AXN, ora 23.00)
• **Batman** (PRO CINEMA, ora 23.00)
• **Dispreţul** (TVR CULTURAL, ora 23.10)
• **Dr. Chopper** (KANAL D, ora 00.00)
• **Oops! Am încurcat borcanele!** (TVR 1, ora 00.10)

Eva Green

DUMINICĂ,

• **Proiectul Elţîn** (KANAL D, ora 16.15)
• **Un bacşiş de două milioane de dolari** (PRO TV, ora 17.00)
• **Meciul secolului** (PRO CINEMA, ora 17.00)
• **X-Men: Ultima înfruntare** (HBO, ora 20.00)
• **Nu te voi uita niciodată** (NAŢIONAL, ora 20.15)
• **Cavalcada aventurierilor** (TVR 1, ora 20.20)
• **Victime colaterale** (PRO TV, ora 20.30)
• **Virusul** (PRIMA, ora 20.30)
• **Academia de Poliţie 7** (PRO CINEMA, ora 20.30)
• **Vânătoarea de poliţişti** (KANAL D, ora 21.00)
• **Dave, preşedinte pentru o zi** (ACASĂ, ora 21.30)
• **Oraşul corupt** (PRIMA, ora 22.30)
• **Ultima oră** (PRO TV, ora 22.45)
• **Crima perfectă** (KANAL D, ora 23.00)
• **Ceva ce seamănă cu fericirea** (TVR CULTURAL, ora 23.10)
• **Bufniţa** (PRO CINEMA, ora 23.15)
• **Prietenie periculoasă** (NAŢIONAL, ora 23.30)
• **Orele** (TVR 1, ora 00.10)
• **Mama ucigaşă** (ANTENA 1, ora 00.45)
• **Vremea răzbunării** (TVR 2, ora 01.10)

CĂRŢI NOI ÎN LIBRĂRII

• **„INCEST" de Christine Angot**

„Christine Angot - spune Alexandru Matei - ştie că literatura nu poate face altceva decât să sugereze eul care se află în spatele cuvintelor şi că orice poveste nu este decât o construcţie retrospectivă a intelectului. Dacă Incest-ul ajunge să vorbească despre un incest, la un moment dat, asta nu înseamnă că romanul ei este o serie Big Brother, în care cititorul voaierist aşteaptă să prindă momentul nudităţii pentru a-l echivala cu cel al adevărului."

• **„CARTEA NUMELOR" de Jill Gregory, Karen Tintori**

Cincisprezece au fost ucişi - şi Vezuviul a erupt. Au asasinat optsprezece - şi aşa s-a născut Inchiziţia; au răpus doisprezece - şi China s-a văzut înecată în apele Fluviului Galben. Au nimicit treizeci - şi Hitler a invadat Polonia. Acum, treizeci şi trei dintre cei treizeci şi şase sunt morţi. În vreme ce lumea se îndreaptă spre dezastru, salvarea stă în mâinile a trei suflete. Iar el trebuie să le găsească...

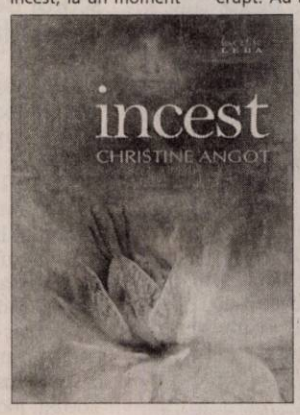

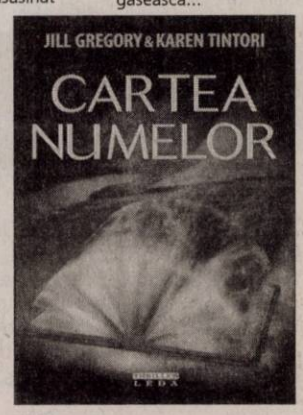

PE SCURT

• **Bun pentru alţii.** Aflat la final de contract cu UTA, fundaşul de bandă stânga, Nikola Vasiljevic *(foto)* a semnat un angajament pe trei ani cu Dinamo. Tehnicianul „câinilor", Mircea Rednic, a rămas impresionat de calităţile lui Vasiljevic - nu acelaşi lucru îl putem spune despre oficialii utişti - şi a considerat că sârbul poate fi o soluţie în locul lui Pulhac.

• **În devans.** Ieri, în primele jocuri ale rundei cu numărul IV din Liga I am consemnat rezultatele: Gloria Bistriţa - Poli Iaşi 3-1 şi Unirea Urziceni - Gaz Metan Mediaş 4-0.

ALBE ŞI NEGRE

La ce să ne aşteptăm?

Daniel Scridon
daniel.scridon informmedia.ro

Gata! Începe fotbalul care ne interesează pe noi, arădenii. Dacă anul trecut, faţă de acest eşalon doi al sportului rege din România nu simţeam (mai) nimic, de această dată, toţi ochii suporterilor din oraşul nostru vor fi îndreptaţi spre matineul de sâmbătă dimineaţă. Acolo unde, retrogradata UTA şi nou-promovata, CSU Vasile Goldiş, vor încerca să ne reprezinte cu succes.

La ce să ne aşteptăm ? În privinţa studenţilor din Aradul Nou, ecuaţia este una simplă, rezolvabilă. Stabilitate există, lotul de jucători este experimentat, argumente forte pentru menţinerea în Liga II. Uitându-ne în ograda utiştilor, întâlnim (prea) multă incertitudine. Care, mai degrabă sau mai târziu, se va resfrânge asupra parcursului echipei în campionat. Am vrea să fim optimişti, dar modul în care managerul-antrenor Ionuţ Chirilă se joacă „cu focul", lăsat aprins de „fugarul Bara", ne determină să fim excesiv de precauţi. Revenirea în elită pare, astăzi, doar o Fata-Morgana pentru „Bătrâna Doamnă". Bine ar fi să ne înşelăm, să fim contrazişi, puşi în situaţia de a ne pune „cenuşă-n cap", dar ceeea ce se întâmplă, acum, în curtea celei mai titrate echipe de Provincie, ne umple sufletele de pesimism.

În drum spre revenirea în elită

■ UTA începe, astăzi, un nou sezon, plin de speranţe, însă cu multe semne de întrebare la club.

Leo Sfâra
leo.sfara@informmedia.ro

Târgu Mureş - Gata! Începe campionatul... UTA porneşte pe un nou drum, după ce a

UTA are doar un obiectv în acest sezon: revenirea în prima ligă

Ionuţ Chirilă

retrogradat din primul eşalon al fotbalului românesc. În liga secundă, „Bătrâna Doamnă" nu are voie să stea decât un an, dacă se respectă. Acum, la UTA sunt multe semne de întrebare, în special la nivelul cel mai înalt al clubului. Şi aşa, însă, trebuie să se treacă peste neajunsuri, iar meciul din prima etapă să fie tratat cu maximă responsabilitate de jucători şi antrenori, deopotrivă. Poate că - în curând - se limpezesc apele şi în privinţa acţionariatului, iar echipa trebuie să fie pe o poziţie cât mai bună în momentul în care lucrurile sunt rezolvate la club.

UTA porneşte - astăzi - cu prima şansă în partida cu FCM Târgu Mureş. Gazdele vin din liga a III-a, după ce au cumpărat loc de la Forex Braşov şi - teoretic - elevii lui Ionuţ Chirilă nu se pot împiedica de formaţia pregătită de Horaţiu Cioloboc.

În mod normal, UTA va intra pe teren cu următorii jucători: Huţan - Mihuţ, Chiţa, Toc, Văsâie - Ilin, Fl. Dan, Bălan, M. Gheorghe - Ibeh, Edson.

UTA a plecat ieri, la ora 11.00, spre locul faptei, jucătorii fiind surâzători în momentul urcării în autocar, semn că atmosfera nu este încărcată în cadrul lotului.

Edson poate fi omul decisiv pentru UTA, la Târgu Mureş. (Foto: C. Andra)

OFICIALII MECIULUI

Partida FCM Târgu Mureş - UTA va avea loc astăzi, de la ora 11.00, pe stadionul „Transil" şi va fi arbitrată de Fl. Marcu (Oradea) - la centru, E. Crângaşu (Ploieşti) şi V. Urzică (P. Neamţ)- asistenţi. Rezervă: C. Ştefănuţi (Bistriţa). Observator FRF: I. Dănciulescu - Târgovişte.

Respect, dar nu teamă!

■ Studenţii de la CSU Vasile Goldiş vor notă maximă în examenul cu Jiul Petroşani.

După ce i-au surprins pe utişti, studenţii de la Vasile Goldiş speră să-i „păcălească" şi pe minerii din Valea Jiului (Foto: Călin Andra)

Arad (D.S.) - Ziua cea mare a sosit pentru micuţa, dar ambiţioasa grupare fotbalistică studenţească din Aradul Nou. De la organizatorul de competiţii, Mircea Cernatari, la preşedintele, Geta Onu, de la juniorul Ochiu, la experimentatul Bogoşel, toată suflarea CSU Vasile Goldiş speră într-un debut de sezon cu dreptul.

„Întâlnim o echipă care emite pretenţii la promovare, pe care o respectăm, dar de care nu ne este teamă. Nu avem nimic de pierdut, din contră, iar dacă băieţii pregătiţi de „Ole" Roşca se vor dărui pe teren, Jiul ar putea pleca spre Petroşani cu traista goală" - crede Florin Matei, directorul de imagine al nou-promovatei în eşalonul secund al fotbalului românesc.

Cum atacanţii Cl. Balaci şi Negrita sunt în continuare indisponibili, CSU Vasile Goldiş ar putea începe partida de astăzi, ora 11, de pe stadionul Municipal din Aradul Nou, în formula: Păşcălău - Silaghi, Bogoşel, Lung, R. Andone - Novakovic, Onu, C. Roşca, Ţârlea - C. Bota, Cr. Luca.

Întâlnirea va fi condusă de o brigadă de arbitri bucureşteană, cu Radu Petrescu la centru, ajutat de asistenţii Cornel Fecioru şi Vasile Marinescu.

Liga IV - Arad

Arad (S.C.) - Etapa a II-a a primului eşalon valoric din fotbalul judeţean ne propune câteva meciuri echilibrate, dar şi unele, cu un favorit cert. Iată programul acestora: Sâmbătă, ora 18: Şoimii CNM Pâncota - Unirea Şeitin, FC Vladimirescu - FC Sânleani, Crişul Chişineu Criş - Partizan Satu Mare, Şoimii Lipova - Unirea Sântana, Păulişana Păuliş - Înfrăţirea Iratoşu, Aqua Vest Şofronea - Victoria Nădlac, AS Dorobanţi - Avântul Târnova; Duminică, ora 18: Frontiera Curtici - Progresul Pecica şi Voinţa Mailat - Regal Horia.

ARAD ON LINE **www.aradon.ro**
Aici mai multe informaţii

Misiune imposibilă

Tg. Jiu (D.S.) - Cu campioana „marca ICIM Arad", Anita Meszaros, în lot, naţionala feminină de baschet-senioare debutează astăzi în preliminariile pentru Euro 2009. Primul adversar al fetelor pregătite de Dan Moraru este Croaţia, grupare care are prima şansă la victorie, chiar dacă partida se joacă la Tg. Jiu.

M.P. al Cehiei

Brno (D.S.) - După o pauză de 30 zile, C.M. de motociclism viteză revine în actualitate, cu Marele Premiu al Cehiei. La clasa mezină, 125 cc, pilotul arădean Robert Mureşan va încerca să-şi împlinească visul, o clasare în puncte. Împătimiţii GP-ului pot urmări întrecerea de pe circuitul de la Brno, duminică, ora 13,15, pe Eurosport.

Robert Mureşan (Foto: FAN)

Începe Judeţ I

Arad (S.C.) - Porneşte la drum şi al doilea eşalon fotbalistic judeţean. 36 echipe încep aventura, câte o vor încheia, vom afla în vara lui 2009. Iată programul partidelor programate duminică, ora 18: Seria A - Pro Nădlac-Inter Arad, Ghioroc-Zădăreni (ambele au loc sâmbătă, ora 18); Aluniş-Mândruloc, Macea-Sp. German, Secusigiu-Felnac, Semlac-Săvârşin, Lunca Teuz-Turnu, Tisa Nouă-Zăbrani, Zimandu Nou-Munar; Seria B - Dezna-Atletico Arad, Seleuş-Buteni, Vârfurile-Şiria, Drauţ-Şicula, Ţipari-Şepreuş, Şimand-Tauţ, Berechiu-Univ. Sebiş, Satu Nou-Sintea Mare, Beliu-Apateu.

Şase puncte pentru arădene

Arad (L.S.) - Ieri după-amiază s-a dat startul în eşalonul trei al fotbalului românesc. Echipele arădene, trei la număr, fac parte din seria a V-a, iar ieri s-au ales cu şase puncte.

Cel mai simplu a fost de CS Ineu, care a câştigat meciul cu FCM Reşiţa, la „masa verde", pentru că formaţia din „Valea Domanului" nu a fost programată de FRF, deoarece nu a achitat restanţe financiare de peste două miliarde de lei vechi.

La Sebiş, nou promovata Naţional a reuşit să-şi treacă toate punctele puse în joc, după ce a trecut de Calor Timişoara, cu 2-1, dar nu fără emoţii. Şi asta, pentru simplul fapt că, la pauză, vizitatorii conduceau cu 1-0, dar Fl. Gâlcă şi A. Mihai au întors rezultatul.

La Sânnicolau Mare, Gloria a făcut un meci slab şi a pierdut, cu scorul de 4-2 (2-1). Realizările elevilor pregătiţi de Roland Nagy au fost semnate Georgiu şi Ţucudean.

Campionatul Municipal de tir

■ Peste 600 de elevi din municipiu şi-au arătat măiestria în Poligonul „Sorin Babii".

Iniţiaţi în tainele tirului, pentru a călca pe urmele lui Marius Cenădan (Foto: Şt. Matyaş)

Arad (S.C.) - Pentru al doilea an consecutiv, CSM Arad a finalizat una dintre cele mai ample şi complexe acţiuni de selecţie într-un sport olimpic. Totul a fost posibil prin organizarea Campionatului Municipal de

Am reuşit să găsim câteva reale speranţe pentru tirul arădean

Vasile Păltineanu

tir la nivelul şcolilor generale. Desfăşurat în Poligonul „Sorin Babii" din Pădurice, primul concurs a fost rezervat etapei pe şcoală, proba puşcă aer comprimat, 10 m. Au participat peste 600 de elevi de la următoarele instituţii de învăţământ arădene: Gen. nr. 18 „Avram Iancu", nr. 4 „Ioan Slavici", nr. 22, nr. 6, nr. 11 „Nicolae Bălcescu", nr. 12, nr. 1 „Mihai Eminescu", nr. 10, nr. 9, nr. 13 „Aron Cotruş", nr. 20, nr. 21, nr. 2, nr. 3, Colegiul Naţional „Moise Nicoară", Liceul „Sabin Drăgoi" şi Liceul „Vasile Goldiş".

BONUS DE... VACANŢĂ

Cei mai buni zece trăgători în clasamentele individuale, au participat, în această vară, la un stagiu de pregătire în Poligonul „Sorin Babii", a cărui finalitate este selectarea sportivilor pentru tirul de performanţă.

Gen. nr. 1 şi 22, cele mai bune

A doua fază a cuprins etapa pe municipiu, prilej cu care au fost desemnate şcolile campioane, atât la fete, cât şi la băieţi. La această fază a competiţiei au avut drept de tragere primii şase clasaţi în cadrul etapei pe şcoală. Iată-i pe cei mai buni dintre cei buni:

Individual, băieţi

1. Ciprian Zvonar (Gen. nr. 1); 2. Sebastian Ocraim (Gen. nr. 6); 3. Sergiu Raab (Gen. nr. 1); 4. Claudiu Nemeth (Gen. nr. 12); 5. Cristian Adam (Ge. nr. 3)

Individual, fete

1. Andreea Faur (Gen. nr. 22); 2. Ana Hălmăgean (Gen. nr. 22); 3. Laura Comloşan (Gen. nr. 20); 4. Diana Goşa (Gen. nr. 6); 5. Melisa Nunciu (Gen. nr. 22)

Echipe, băieţi

1. Gen. nr. 1; 2. Gen. nr. 12; 3. Gen. nr. 6.

Echipe, fete

1. Gen. nr. 22; 2. Gen. nr. 20; 3. Gen. nr. 6.

Vând ap. 1 cameră (01)

• **Apartament 1** cameră, ultracentral, superlux, 29.500 Euro, 0742.781.651, 0257/212063.

• **Apartamente cu** 1 şi 2 camere, bloc nou, zona Spitalului Judeţean. Telefon 0746.194.428, 0722.542.113.

Vând ap. 2 camere (03)

• **2 camere**, 55 mp, Aleea Saturn, etaj 2/4. Telefon 0724.174.322.

• **Apartament 2** camere, 54 mp, semidecomandat, et. 2/10, Fortuna, amenajat, parţial, 41.000 Euro, negociabil. Telefon 0724.302.479.

• **Apartament 2** camere, 86 mp, X 42, Vlaicu, bloc nou. Telefon 0770.276.023.

• **Apartament 2** camere, Alfa, et. IV, lângă Artima, preţ 53.000 Euro. Telefon 0744.183.358, după 14,00.

• **Apartament 2** camere, confort 1, semidecomandat, Bl. 522, etaj 1. Informaţii telefon 0754.043.452.

• **Apartament 2** camere, în spate la Piaţa Fortuna, bl. A 12, la parter, preţ 38.000 Euro negociabil. Informaţii telefon 0744.648.127.

• **Apartament 2** camere, str. T. Vladimirescu (neamenajat), preţ 58.000 Euro negociabil. Telefon 0357/431855.

• **Apartament 2(două)** camere, parter, ultracentral. Telefon 0357/429552.

• **Apartament în** Lipova, 2 camere, parter, îmbunătăţit. Telefon 0742.076.456, 0723.375.552.

• **Urgent apartament** 2 camere, 70 mp, etaj 2, Micalaca, 45.000 Euro negociabil. Telefon 0744.542.931.

• **Urgent apartament** 2 camere, etaj 4/4, Vlaicu, Fortuna, semidecomandat, 37.000 Euro negociabil. Telefon 0744.100.218.

Vând ap. 3 camere (05)

APARTAMENT 124
mp, super finisat cu curte, 0721.555.666, 0749.555.666.

• **Apartament 3** camere, decomandat, Micalaca 700. Telefon 0357/800697.

• **Apartament 3** camere, ultracentral, superlux, 57.500 Euro, 0722.273.759, 0742.781.651.

Vând ap. 4 camere (07)

• **Apartament cu** 4 camere, etaj 4, 86 mp, zona Vlaicu. Telefon 0770.247.379.

• **Ocazie! Vând** apartament 4 camere, etaj 2, central, 44.900 Euro, 0742.781.651, 0722.273.759.

Vând ap. la casă (11)

• **3 apartamente** la vilă împreună, posibilitate mansardare curte, garaj, zona Podgoria, preţul pieţei. Telefon 0724.226.366.

• **Apartament 2** camere la casă, cu curte, zona Aradul Nou, amenajat şi utilat, proprietar. Preţ 52.000 Euro negociabil. Telefon 0720.482.715.

• **Apartament 3** camere la casă central. Informaţii 0722.419.336.

• **Apartament la** casă pe Grădinarilor nr. 8, compus din două camere mari, hol şi spais, suprafaţă locuibilă 61 mp, plus teren 285 mp, urgent. Telefon 0740.043.569 sau 0745.233.125.

• **Apartament modern** la vilă, parter, mobilat complet, 2 camere mari, bucătărie, baie, hol, toate utilităţile, în Arad, Grădişte, str. Petru Rareş, şoseaua principală, 0744.552.140.

Vând case, vile (13)

• **Casă 2** clădiri, una 26 mp, două camere şi toaletă, cealaltă 110 mp, etaj, patru camere, bucătărie, baie, termopan, gresie, parchet, centrală termică, cadă hidromasaj şi altele, curte 79 mp, amenajată gazon etc. Preţ 95.000 Euro. Telefon 0740.164.932.

• **Casă amenajată**, toate utilităţile, Micalaca. Telefon 0722.380.551.

• **Casă cu** etaj, curte mare, grădină, 700 mp, în Alfa, bun pentru privatizare, preţ 140.000 Euro. Telefon 0742.733.350.

• **Casă de** vânzare în Bujac. Telefon 0770.852.991.

• **Casă foarte** veche, cu grădină 600 mp, situată în cartierul Gai, cu suma de 35.000 Eu. Telefon 0257/274118, 0740.290.218.

• **Casă Gorunului**, nr. 9, Grădişte, 3 camere, baie, bucătărie, living room, garaj, grădină.

• **Casă, Grădişte**, ST - 1080 mp, FS - 29 ml, renovată, toate utilităţile, preţ 180.000 Eu, negociabil. Telefon 0745.531.965, 0257/276136.

• **Casă mare** (închiriez) pretabil spaţiu comercial. Informaţii 0722.419.336.

• **Urgent! Casă** cu teren în Aradul Nou sub preţul pieţei. Telefon 0727.126.733.

romimo.ro

ANUNŢ

Agenţia Judeţeană pentru Ocuparea Forţei de Muncă Arad, cu sediul pe str. Călugăreni nr. 1A, anunţă că în zilele de 21-22 august 2008, ora 9.00 va avea loc concursul pentru ocuparea temporară a următoarei funcţii publice:

• Inspector clasa I,

grad profesional asistent, treapta 3 de salarizare

Condiţii de participare:
- pregătire de specialitate: studii superioare în jurnalism sau echivalent, absolvite cu diplomă
- cunoştinţe operare PC: Word, Excel
- vechime în specialitate: minim 1 an
- minim 1 limbă străină - nivel mediu
- abilităţi, calităţi, aptitudini necesare: capacitate de a lucra în condiţii specifice: ore suplimentare, efort intelectual, adaptare la complexitatea muncii, capacitate de adaptare la munca în echipă, seriozitate; telefon mobil.

(H-7866678)

Dosarele de participare se depun până în data de 19.08.2008.
Informaţii suplimentare, bibliografia şi documentele necesare înscrierii se pot obţine la Comp. Resurse Umane, sau la telefon 211791 sau 281998, int. 213.

---

romimo.ro

• **Casă tip** vilă, suprafaţă construită 350 mp, suprafaţă teren 2199, front stradal 34 m, toate utilităţile, strada Tribunul Corcheş 45-47, Gai. Informaţii 0257/272316, 0744.784.610, 0744.784.611.

CASE ÎN
Pârneava, 193 mp, la cheie. 0721.555.666, 0749.555.666.

Vând case la ţară (17)

• **Casă 3** camere + anexe gospodăreşti, grădină mare, în comuna Bârzava, sat Monoroştia, zonă frumoasă şi liniştită, ideal vacanţe. Telefon 0746.010.742.

• **Casă 5** camere, teren 2800 mp, în Semlac, central, preţ negociabil la vedere. Telefon 0257/534262 sau 0357/310384.

• **Casă Chişineu** Criş str. Mărăşeşti nr.51 A.Telefon 0257/351511.

CASĂ CU
grădină, 1650 mp, în Curtici, str. Daciei, nr. 2. Informaţii telefon 0257/464684.

• **Casă în** Bârzava, la şoseaua naţională. Telefon 0748.523.765, 0740.063.868.

• **Casă în** Bârzava, nr. 13, suprafaţă 2000 mp, preţ 16.800 Euro, 0727.886.400, 0357/311156.

• **Casă în** comuna Semlac la şosea, 3000 mp teren, front stradal dublu, 5 camere, pivniţă, dependinţe de vară, apă curentă, posibilitate racord gaz. Telefon 0722.608.463, 0722.256.773.

• **Casă în** comuna Vladimirescu, 600 mp, pe colţ. Informaţii 0727.805.733.

• **Casă în** Dombegyhaza şi în Magyardombegyhaza, Ungaria. Informaţii la telefon 003668432030, zilnic.

• **Casă în** Fiscut 20 km de Arad, 19.800 Euro, 0741.681.702.

• **Casă în** Miniş, zonă turistică, 27.000 Euro, negociabil. Telefon 0257/461580, 0747.803.039.

• **Casă în** Minişu de Sus, nr. 300, baie, grădină, curte pavată. Zilnic informaţii la telefon 0257/244206.

• **Casă în** roşu, cartierul nou Vladimirescu, P + M, suprafaţă construită 120 mp/nivel, preţ negociabil. Telefon 0764.440.808.

• **Casă nouă** în Chişineu-Criş.Telefon 0745.144.123.

• **Casă nouă** în Gai, stradă asfaltată. Telefon 0740.115.500.

• **Casă şi** grădină 1429 mp, situată central, cu front stradal de 40 metri, preţ 28.000 Euro negociabil, în Seleuş, judeţul Arad, nr. 295 B. Telefon 0730.990.354.

CASĂ ZERIND
nr. 139, ideal privatizare, central, la şoseaua Arad-Oradea, 1.000 mp. Telefon 0729.456.699.

• **În Ineu**, casă 2 camere, dependinţe, teren 800 mp. Telefon 0744.370.661 şi 0357/402479.

• **La Sebiş**, casă mare, Transilvaniei nr. 16, negociabil. Telefon 0743.181.787, 0721.366.824.

• **Urgent casă** în Ineu, str. Gh. Coşbuc nr. 6, preţ 24.000 Euro negociabil. Telefon 0740.232.883.

• **Vând sau** schimb casă neterminată în Sânleani, 270 mp construiţi, teren 830 mp, cu apartament 3 camere, 68.000 Euro, 0745.057.537.

VILĂ EXCEPŢIONALĂ,
super - amenajată, în Cuvin. Poate fi folosită şi ca pensiune. Telefon 0740.512.942.

• **Vilă nouă** în Cuvin poziţie excelentă, 120.000 Eu negociabil, 0744.154.137.

• **Vile noi** în ansamblu de locuinţe, Vladimirescu, situate în centrul comunei, lângă Primărie, toate utilităţile, finalizate în august 2008, S= 170 mp, preţ 119.000 Euro negociabil (TVA inclus). Telefon 0722.135.994, 0722.999.270, www.bastiongrup.ro

Vând garsoniere (19)

• **Urgent garsonieră**, CF I, Micălaca, et. IV, la cheie preţ 33.000 Eu. Telefon 0751.083.183, 0762.617.016.

Vând terenuri (21)

• **0,1** locuri pe colţ, FS 23 ml, 413 mp, cu utilităţi, 0766.673.531.

• **0,5** ha teren, lângă lacul Tauţ. Telefon 0257/372420, 0257/372451.

• **1 ha** teren arabil în Arad (pe drumul cu ţevile). Telefon 0730.093.908.

• **20 ha**, cu FS 560 ml, zona Turnu, ideal pentru ferme. Telefon 0742.545.171.

• **2,25** ha teren arabil, în localitatea Pecica. Informaţii telefon 0747.957.131.

• **2,6** teren intravilan, industrial zona centură -N-. Preţ 8 Euro/mp, negociabil. Posed adeverinţă de intravilan, 0744.958.117.

• **3 ha** pământ arabil în Zimandul Nou, preţ 3.500 Euro/hectar. Informaţii la telefon 0749.220.267.

• **3 ha** teren în Sînicolaul Mic zona CAP-ului şi autostrăzii şi 1 ha teren pe drumul Zădăreniului - dreapta, 0723.559.082, 0755.131.494.

• **7 ha**, zona Han-Turnu, 8 Euro/mp. Telefon 0742.545.171.

• **Central teren** intravilan 410 mp. Informaţii 0722.419.336.

• **Grădină 2000** mp, central Pescari. Informaţii 0264/426922, 0745.213.799.

• **Loc casă** 12 km, 5 Euro/mp, facilităţi. Telefon 0257/287718, 0745.333.943.

• **Loc casă** 13 m stradal, apă, 500 mp Poltura, 100 m de Poetului, 60.000 Euro, negociabil. Telefon 0257/273291, 0726.287.086.

• **Loc casă**, 940 mp, Iratoş, stradă bună, utilităţi stradal, 0752.296.543.

• **Loc de** casă (de colţ FS 70/24 m) în Cuvin, cu panoramă deosebit de frumoasă spre dealuri, apă şi curent alături, întabulat. Informaţii 0744.797.086.

• **Loc de** casă 2.888 mp la şosea, zona 6 Vânători, împrejmuit, curent trifazic, 80 Euro/ mp, 0748.750.516.

• **Loc de** casă, Barataca , 1500 mp, zonă turistică, terasamente şi pomi fructiferi. Telefon 0727.304.326.

• **Loc de** casă în Vladimirescu, ofer cazare pe durata lucrărilor sau primesc în chirie 1-2 persoane. Telefon număr 0257/514779.

• **Loc de** casă Vladimirescu, cartier rezidenţial, 500 mp, cu proiect şi autorizaţie de construcţie. Telefon 0729.047.848.

• **Locuri de** casă, 500 mp, cartier rezidenţial, Mândruloc, 8500 Euro. Telefon 0742.781.651, 0722.273.759.

• **Locuri de** casă în Zădăreni, 1500 mp, 3000 mp. Preţ 19 Euro/mp, negociabil. Telefon 0733.422.768.

• **Ocazie! Vând** teren 1500 mp, intravilan, Grădişte, 35.500 Euro, 0722.273.759, 0742.781.651.

• **Pământ 40** ha tarla compactă dar şi pe bucăţi lângă Arad. Telefon 0741.366.994.

• **Pământ, zona** Bujac între transformator - cimitir, str. Ţichindeal, 1,30 ha - PUZ - investiţii-servicii întreprinderi. Informaţii 0729.051.811.

ROMÂNIA
JUDEŢUL ARAD
CONSILIUL JUDEŢEAN

DISPOZIŢIA NR. 359
Din 15.08.2008

Preşedintele Consiliului judeţean Arad,
In temeiul prevederilor art. 94 (1) şi 106 (1) din Legea 215/2001-Legea administraţiei publice locale, republicată,

DISPUNE:

Articol unic: Consiliul judeţean Arad se convoacă în şedinţă ordinară în data de 21 august 2008, ora 13.00, în sala 70 a Palatului administrativ, cu următoarea

ORDINE DE ZI:

1.Proiect de hotărâre privind rectificarea bugetului propriu de venituri şi cheltuieli a Consiliului Judeţean Arad.
2.Proiect de hotărâre privind rectificarea bugetului de venituri şi cheltuieli derulat în afara bugetului local.
3.Proiect de hotărâre privind avizarea Planului Urbanistic Zonal „Zonă Locuinţe" şi RLU aferent, localitatea Şiria.
4.Proiect de hotărâre privind avizarea Planului Urbanistic Zonal „Cartier rezidenţial Vladimirescu" şi RLU aferent, localitatea Vladimirescu.
5.Proiect de hotărâre privind avizarea Planului Urbanistic Zonal „Platformă parcare Tiruri, Şofronea DJ 709B" şi RLU aferent.
6.Proiect de hotărâre privind actualizarea componenţei comisiei tehnice de amenajare a teritoriului şi urbanism de pe lângă Consiliul Judeţean Arad şi a Regulamentului de organizare şi funcţionare a comisiei.
7.Proiect de hotărâre privind mandatarea d-lui Nicolae Ioţcu pentru a reprezenta judeţul Arad în cadrul Asociaţiei de Dezvoltare Intercomunitară „Sistem integrat de gestionare a deşeurilor judeţul Arad,,
8.Proiect de hotărâre privind mandatarea d-lui Nicolae Ioţcu pentru a reprezenta judeţul Arad în cadrul Asociaţiei de Dezvoltare Intercomunitară „APĂ-CANALIZARE JUDEŢUL ARAD".
9.Proiect de hotărâre privind aprobarea participării Consiliului Judeţean Arad în calitate de membru al Comitetului Comun de Monitorizare şi Comitetului Comun de Selecţie al Programului de Cooperare Transfrontalieră România – Ungaria 2007 – 2013.
10.Proiect de hotărâre privind aprobarea închirierii unui spaţiu din cadrul imobilului situat în Arad, B-dul Revoluţiei, nr. 81.
11.Proiect de hotărâre privind trecerea din domeniul privat în domeniul public al judeţului Arad, a imobilului situat în Chişineu – Criş, str. Înfrăţirii, nr. 125 şi darea în administrare directă către Inspectoratul Judeţean pentru Situaţii de Urgenţă „Vasile Goldiş" Arad.
12.Proiect de hotărâre privind trecerea din domeniul privat al judeţului Arad în domeniul privat al oraşului Nădlac, a terenului înscris în C.F. 9242 Nădlac.
13.Proiect de hotărâre privind aprobarea studiului de fezabilitate a obiectivului: „Reparaţii şi amenajări imobil situat în Arad, str. Vicenţiu Babeş, nr. 11-13 – sediul Serviciu Publice Comunitare".
14.Proiect de hotărâre privind aprobarea majorării patrimoniului judeţului Arad, cu valoarea unor investiţii realizate de Direcţia Generală de Asistenţă Socială şi Protecţia Copilului Arad, la imobilul situat în Arad, str. Gh. Barițiu, nr. 16.
15.Proiect de hotărâre privind trecerea unui imobil înscris în C.F.1773 Birchiş, nr. cadastru 774, din patrimoniul public al comunei Birchiş în patrimoniul public al judeţului Arad, în vederea amenajării unui sediu de gardă pentru Inspectoratul Judeţean pentru Situaţii de Urgenţă „Vasile Goldiş".
16.Proiect de hotărâre privind aprobarea modificării programului de investiţii pe 2008, pe domeniul public judeţean concesionat Companiei de Apă Arad, care se realizează din fonduri IID.
17.Proiect de hotărâre privind modificarea şi completarea Regulamentului de organizare şi funcţionare al aparatului de specialitate din cadrul Consiliului Judeţean Arad.
18.Proiect de hotărâre privind modificarea statului de funcţii la Biblioteca Judeţeană „ A.D. Xenopol" Arad.
19.Proiect de hotărâre privind modificarea organigramei şi a statului de funcţii la Centrul Cultural Judeţean Arad.
20.Proiect de hotărâre privind modificarea organigramei şi a statului de funcţii al aparatului propriu de specialitate din cadrul Consiliului Judeţean Arad.
21.Proiect de hotărâre privind modificarea organigramei şi a statului de funcţii la Direcţia Generală de Asistenţă Socială şi Protecţia Copilului Arad.
22.Proiect de hotărâre privind modificarea statului de funcţii prin suplimentarea personalului nedidactic din cadrul Centrului Şcolar Arad.
23.Proiect de hotărâre privind modificarea anexei la HCJ nr. 5/23.01.2008, poziţia 16, Primăria Bârsa şi poziţia 49, Primăria Şofronea.
24.Diverse.

PREŞEDINTE,
Nicolae Ioţcu

SECRETAR AL JUDEŢULUI,
Ioan Silaghi

• **Teren 1000** mp în Aradul Nou, preţ 75 Euro/mp. Telefon 0727.836.953.

• **Sălaş, zona** Nadăş, 3 ha teren, casă+anexe, pomi fructiferi, curent electric. Telefon 0257/372451.

• **Teren 21**.000 mp la şosea, spre Iratoş, 29.500 Euro. Telefon 0722.273.759.

• **Teren agricol** la Galşa, Şiria, diferite suprafeţe între 1 ha şi 10 ha la preţul de 2000 Eu cu CF în asociaţie. Telefon 0741.158.777.

• **Teren agricol** la şosea Horia - Şiria, suprafaţă 2,66 ha, FS 30 ml, la preţul de 6.000 Eu, negociabil cu CF. Telefon 0741.158.777.

• **Teren agricol** la şosea Horia-Şiria, suprafaţă 4,13 ha, FS 63 ml, la preţul de 6.500 Eu negociabil cu CF. Telefon 0741.158.777.

• **Teren agricol** la şoseaua Horia-Şiria, suprafaţă 4 ha cu CF, cu FS 40 ml la preţul de 6000 Eu/negociabil, 0741.158.777.

• **Teren Arad** cu casă veche 760 mp, FS 2x21 ml, str. Dr. I. Raţiu. Telefon 251145.

• **Teren Calea** Aurel Vlaicu, 561 mp, cu 27 ml FS, zona Fortuna, 420.000 Euro. Telefon 0742.545.171.

• **Teren Gai**, 1746 mp, cu 19 ml FS, 50 Euro/mp, pe str. Fântânii nr. 124. Telefon 0742.545.171.

SC AUSTRO ART SRL COMERCIALIZEAZĂ

JGHEABURI ŞI BURLANE IMPORT AUSTRIA din

TABLĂ ZINCATĂ (gamă largă de culori)
CUPRU
ALUMINIU

MONTAJ INCLUS

EXECUTĂM ACOPERIŞURI

Relaţii la telefon: 0731.312.400; 0740.583.697

SC ATLASSIB SRL ANGAJEAZĂ:

AGENT TURISM - informaţii tel. 0257.270.562;
ŞOFER AUTOCAR - cerinţe: categoria B, C, D, E, vechime minim 5 ani;
ŞOFER MICROBUZ - cerinţe: categoria B, C, D, E, vechime minim 3 ani;
Informaţii la telefon: 0257.255.531

(H-7856656)

Decese (75)

Cu adâncă durere în suflet anunţăm încetarea din viaţă a dragului nostru

PAVEL BUDA

a cărui inimă bună a încetat să mai bată în dimineaţa zilei de 14 august. Înmormântarea va avea astăzi, 16 august, ora 13, în localitatea Vârfurile. Dumnezeu să-l odihnească în pace.

Familia îndurerată

Cu adâncă durere în suflet anunţăm trecerea în nefiinţă a celui care a fost tată, socru şi bunic

FORŢ GAVRIL.

Înmormântarea va avea loc astăzi, 16 august 2008, ora 12,00, la Biserica Ortodoxă din Lipova. Dumnezeu să-l odihnească.

Te vom plânge mereu, fiul Radu, nora Galina şi nepotul Andrei

Cu durere în suflet anunţăm decesul celui ce a fost

MARTA ŞTEFAN.

Înmormântarea va avea loc astăzi, 16 august 2008, ora 14, de la Capela Cimitirului Grădişte.

Familia îndoliată

Condoleanţe (110)

Sincere condoleanţe şi întreaga noastră compasiune familiei Truţiu la greaua pierdere suferită de trecerea în nefiinţă a celui care a fost

TRUŢIU GHEORGHE.

Dumnezeu să-l odihnească în pace!

Din partea colegilor de la Universitatea Aurel Vlaicu

Împărtăşim durerea şi suntem alături de cumnatul, sora şi nepoţii noştrii Paulean Alexandru şi Cornelia din Gurahonţ, în greaua încercare pricinuită de moartea mamei şi bunicii

PAULEAN MARIA

din satul Paulean, jud. Satu Mare. Dumnezeu să o odihnească în pace!

Fam. Oarcea Ilie şi Lenuţa, Nicu, Dana şi Alex

Anunţurile de deces se publică GRATUIT!

Inimile ne sunt copleşite de durere la plecarea dintre noi a verişorului nostru

GHEORGHE TRUŢIU.

Dumnezeu să-l odihnească! Compasiunea dorim să fie o alinare pentru soţie, copiii şi părinţii. Dumnezeu să vă mângâie sufletele, dragii noştri!

Familiile Cociuba şi Pîrvu

Profund îndureraţi de dispariţia prematură dintre noi a celui ce a fost dragul nostru naş, verişor şi nepot

GIGI,

suntem alături de familia Truţiu, în această grea încercare prin care trece. Dumnezeu să te odihnească în pace. Vei rămâne veşnic în amintirea noastră.

Familiile Ceonte şi Truţiu

Suntem alături de familia avocat Gazdovici Fibia şi Adi din Vîrfurile, precum şi de fiul acestora Horia, în marea suferinţă cauzată de decesul fulgerător a celui care le-a fost tată, socru, respectiv bunic. Transmitem condoleanţe întregii familii, iar pe cel trecut în nefiinţă, Dumnezeu să-l odihnească.

Familia Anişoara şi Florin Vlad

Suntem alături de unchiul şi mătuşa noastră Paulean Alexandru şi Cornelia din Gurahonţ în momentele grele pricinuite de decesul celei care a fost mamă, soacră şi bunică

PAULEAN MARIA

din Satu Mare.

Fam. Halip Ioan şi Anca

Aducem un ultim omagiu celui care a fost mentorul nostru

dr. VIRGIL FIŞTIOC,

un bun profesionist şi un intelectual de mare clasă. Dumnezeu să-l odihnească.

Colectivul secţiilor Pneumologie Arad

Cu respect şi recunoştinţă îmi iau rămas bun de la cel care m-a format ca specialist, insuflându-mi respectul pentru meserie şi pentru omul suferind. Adio, domnule

doctor FIŞTIOC!

Dr. Dana Olar

Suntem alături de colegul nostru Adrian Truţiu în încercarea grea prilejuită de pierderea tatălui. Sincere condoleanţe.

Colegii de serviciu

Plângem şi regretăm mult decesul iubitei noastre mătuşi

CUŢITOI ECATERINA

pe care nu o vom uita niciodată.

Ica şi Gicu din Turnu Severin

Preluarea anunţurilor pentru următoarea zi se face până la ora 18,00.

Suntem alături de colegul nostru Stoiadin Mihai în durerea pricinuită de decesul bunicului său şi transmitem sincere condoleanţe familiei îndoliate.

Comemorări (76)

Azi 16 august 2008, la Catedrala Ortodoxă Veche din Arad, ora 12, se va face parastasul în amintirea distinsei profesoare

MARINA BRATU.

Amintiri triste, amintiri duioase vor rămâne veşnic în sufletele noastre.

Îndureraţi familia şi prietenii

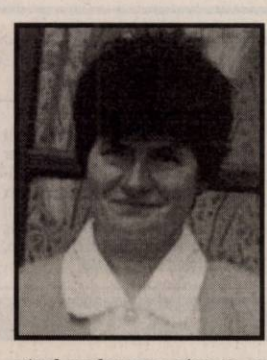

Sunt 6 luni de când Dumnezeu te-a luat în casa Lui, acolo unde suferinţa şi tristeţea nu mai există. Acestea au rămas însă la noi, cei care ştim pe cine am pierdut

LAZĂR ERSILIA.

Te aşteptăm parcă şi acum să ne strigi când se lasă seara aşa cum făceai de obicei şi să tresărim atunci când vedem pe cineva care-ţi seamănă. Vei rămâne veşnic în amintirea noastră.

Fiul Daniel, nora Rodica şi nepoţelul Raul

Au trecut 40 zile, tot te aşteptăm şi nu mai vii, soţ, tată, socru şi bunic

BĂTRÂN ROMULUS.

Tristă-i amintirea, grea e despărţirea. Fie-ţi ţărâna uşoară şi Dumnezeu să te odihnească în pace! Parastasul va avea loc duminică, 17.08.2008, la Biserica Ortodoxă Olari.

Mărioara, Cireşica, Florin şi Graţiela

Cu durere în suflet amintim trecerea unui an de la despărţirea mult regretată a dragului nostru soţ, tată, socru şi bunic

TIPEI IOAN.

Vei fi mereu în inimile noastre. Dumnezeu să-l odihnească.

Familia

Se împlinesc 2 ani de la dureroasa despărţire de soţul şi tatăl nostru drag,

CERGHIZAN IOAN.

Vei rămâne pentru noi acelaşi înger păzitor, aşa cum ai fost şi aici pe pământ. Dumnezeu să-l odihnească.

În veci nemângâiaţi: soţia Florica şi fiii Neluţu şi Florin

Mica publicitate: 210.775

Un gând trist, o lacrimă, o floare la împlinirea a 6 săptămâni de la decesul celei care a fost mamă, soacră și bunică

MARIA MOHAN.

Comemorarea va avea loc duminică, 17 August 2008 la Biserica Ortodoxă Moneasa.

Familia Brînzan

Au trecut 6 săptămâni de lacrimi și durere de la despărțirea de cea mai dragă ființă nouă, soție, mamă, soacră, soră, cumnată și prietenă

GRUIA LUCICA.

Te vom plânge și te vom iubi mereu. Dumnezeu să te odihnească în pace. Mulțumim celor care au fost alături de familia îndoliată. Parastasul va avea loc la Biserica Ortodoxă Vladimirescu, duminică 17 august 2008, la ora 11.

Soțul Gigi, fiii Ciprian și Lucian, nora Dana

• **Teren în** localitatea Vladimirescu 16.600 mp la 100 metri de DN 7 posibilități de apă, gaz, curent 18 Eu/mp. Informații la telefon 0751.160.705.

• **Teren în** Pecica, 5700 mp, cu FS 92 ml, la drum de exploatare foarte bun pentru case, preț 10 Euro/mp, negociabil. Telefon 0742.545.171.

• **Teren intravilan**, 1509 mp, Șiria. Telefon 0721.511.766.

• **Teren intravilan**, Pecica, 2 ha, poziționare deosebită lângă case, ieșirea spre Arad, utilități complete, lângă DN, 46 ml FS, preț 20 Euro/mp. Telefon 0742.545.171.

• **Teren intravilan**, str. Flacăra 720 mp, FS 15 ml, 80 Eu/mp. Telefon 0744.439.590.

• **Teren Pecica**, ieșirea spre Nădlac, 4 ha, cu 210 ml FS, poziționare deosebită, 5 Euro/mp. Telefon 0742.545.171.

• **Teren ultracentral**, 1110 mp, FS 40 ml, preț 600 Euro/mp. Telefon 0742.545.171.

• **Teren, zona** Han, 10 ha, 6 Euro/mp. Telefon 0742.545.171.

• **Teren, zona** industrială Turnu, 20,5 ha, respectiv 3 ha cu PUG 5 Euro/mp. Telefon 0742.545.171.

• **Urgent loc** casă, cu utilități stradale, la 7 km Arad, preț negociabil. Telefon 0721.795.296.

Cumpăr terenuri (22)

• **Teren agricol**, zona Șiria-Galșa la prețul de 1000 Eu/ha, plata pe loc. Telefon 0741.158.777.

• **Teren intravilan** în Sânicolaul Mic, suprafață între 500-700 mp cu FS, minim 15 ml, cu acte în regulă, ofer 50 Eu/mp. Telefon 0743.036.482.

Vând locuri de veci (23)

• **Loc de** veci amenajat, Cimitirul Eternitatea. Telefon 0729.079.455.

• **Locuri de** veci (2+1 loc), Cimitirul Eternitatea, central. Informații 0742.327.207.

Vând spații comerciale (25)

URGENT FACERE
LA CHEIE, funcțională FAST-FOOD, Micălaca, 0728.285.313.

Imobile chirii (29)

• **Închiriez apartament** 1 cameră, B-dul Revoluției, mobilat, utilat, amenajat, 250 Euro/lună, 0727.982.469.

• **Închiriez apartament** 2 camere, central (Polivalentă), mobilat - utilat lux, 350 Euro/lună. Telefon 0721.076.745, 0751.142.169.

• **Închiriez apartament** 2 camere, mobilat, Micălaca, 300 Eu. Telefon 0740.150.501.

• **Închiriez apartament** 2 camere, mobilat, satelit, internet, telefon, centrală termică. Telefon 0744.865.933.

• **Închiriez apartament** 2 camere, recent amenajat, mobilat, utilat, 230 Euro/lună, 0727.982.469.

• **Închiriez apartament** 3 camere, zona Uta - Roșiori-, utilat. Preț 450 Euro. Telefon 0766.535.318.

• **Închiriez apartament** 3 camere. Telefon 0740.697.521.

• **Închiriez etaj** vilă, 3 camere, 2 băi, amenajat, mobilat, utilat lux, 800 Euro/lună, 0727.982.469.

• **Închiriez garsoniere**, apartamente 2-3 camere. Telefon 0729.808.522.

• **Închiriez garsonieră**, confort 1, mobilată, utilată, baie, bucătărie, balcon, 150 Euro/lună. Telefon 0727.982.469.

ÎNCHIRIEZ APARTAMENT
în vilă, asociație 136 mp, proaspăt renovat, microcentrală proprie, aer condiționat, bucătărie complet utilată, acces individual la garaj, duplex și curte amenajată. Locație Malul Mureșului între terenurile de tenis UTA și hotel Coandi, preț 600 Euro, lunar. Telefon 0742.353.163.

Auto românești (36)

bestauto.ro

• **Dacia Logan** 1,5 Diesel, 2008 iunie, extrase, am probleme financiare, 0765.257.753.

• **Vând Dacia** 1310, an fabricație 1998, GPL omologat, stare foarte bună, preț 1500 Euro, negociabil. Telefon 0723.387.790 sau 0745.770.004.

• **Vând Dacia** Logan 1,4 MPI Preferance + 4 anvelope iarnă, noi. Preț 5.500 Euro, negociabil, 0749.069.266.

Auto străine (37)

bestauto.ro

• **Vând camionetă** Wolsvagen, T4, an 1993, diesel, cabină dublă, 6 locuri și platformă, Euro 2, recent adusă, 4.100 Euro, 0742.903.147.

• **Vând Ford** Escort, an 95, 1,6 benzină, 135.000 km, neînmatriculată, bine întreținută, preț 1.600 Euro. Telefon 0744.310.864.

• **Vând Matiz**, an 2003, alb, a fost de firmă, preț 2300 Euro. Telefon 0723.045.296.

• **Vând Mercedes** E 220, diesel, an 1996, persoană fizică, preț 6400 Euro. Telefon 0742.199.780.

• **Vând Opel** Astra combi, an 1994, 1,7 Diesel, Euro 2, recent adus, 1.650 Euro, 0742.903.147.

• **Vând Opel** Omega B Caravan, 2.2 DTI, an 2002, km 129.000, extrase. Preț negociabil 8600 Euro, 0742.322.066.

VÂND PORSCHE
Cayenne, 2004, sport, 4,5 L, automat, 64.000 km, culoare cenușie, piele neagră, impecabilă, adusă SUA - august, 34.000 Euro, 0748.993.610 sau e-mail: attmad@yahoo.com.

Camioane, remorci (39)

VÂND RABĂ
de 10 tone cu hiab străin în stare foarte bună. Informații Sebiș, telefon 0753.190.777.

• **Vând trailer** 2 T, 2002. Preț 1.700 Euro. Telefon 0730.033.625.

Utilaje, unelte, industriale și agricole (40)

• **Vând tractor** U 550 cu sau fără încărcător frontal piese de schimb cutie viteze, monobloc, planetare cabină, punte spate, motor 4 cilindri de Brașov, casetă direcție, radiator etc. Telefon 0752.762.013, 0731.739.555.

• **Vând utilaje** tâmplărie, abricht, banzic, grosime de 800, toate originale. Telefon 0723.587.853.

Piese, accesorii (42)

• **Vând piese** buldozer S.1500, S.650. 0726.253.412.

VÂND PIESE
pentru DACIA 1300, preț bun. Telefon 0747.818.616.

Garaje (43)

DAU ÎN
CHIRIE GARAJ din tablă, zona Dinamo, la casă, intrare din stradă (în spate la bloc X19). Telefon 0729.456.699.

Mobilier și interioare (47)

• **Cumpăr mobilă** din lemn curbat, fotolii, măsuțe, set patru sfeșnice argint și alte obiecte vechi. Telefon 0744.203.945.

Cumpăr aceste modele din lemn curbat și altele, cinci milioane bucata. Telefon 0744.203.945.

• **Vând corpuri** și mobilă bucătărie, mască chiuvetă, masă, tabureți, dormitor, dulap de haine, bibliotecă, birou, masă calculator, colțar, canapea, cuier haine. Telefon 0744.552.140.

• **Vând mobilă** folosită pentru cameră tineret. Preț 220 Ron. Telefon 0751.238.240.

Materiale de construcții (53)

AB -
C absolut acasă, acceptabil aduc BALAST, NISIP etc, 2-20 mc, factură, județ, duc MOLOZUL, 0745.036.969, 0722.389.480.

ABC ABSOLUT
aduc BALAST, NISIP, transport MOLOZUL, prețuri mici 0720.747.753.

ABC ABSTRACT
acasă, acceptabil, aduc BALAST, NISIP, duc MOLOZUL, 0744.987.273.

ABC ABSTRACT
ACUM ADUC IEFTIN NISIP, BALAST, RIDIC MOLOZUL, 0745.003.018.

ABC ACASĂ,
aduc, acceptabil 2-10 mc, BALAST, NISIP, duc MOLOZUL, 0742.655.913.

ABC ACASĂ
ADUCE NISIP, BALAST LA SACI INDIFERENT CANTITATEA, 0721.707.890.

ABC ACASĂ
BALAST, NISIP, PĂMÂNT, RIDIC MOLOZUL, EXECUT DEMOLĂRI, 0728.912.827.

DUC AVANTAJOS
LA DOMICILIU NISIP, BALASTRU, 2-3 mc. Telefon 0748.514.559.

VÂND NISIP,
BALAST, MOLOZ. Telefon 0730.033.625.

VÂND NISIP,
BALAST, SORTURI, PĂMÂNT VEGETAL, 2-10 mc, transport la domiciliu. Telefon 0740.179.875, 0766.275.533.

VÂND STRUCTURAT
LA 100 RON (7mp) ORICE CULOARE, MOZAICAT, AMORSĂ LA CULOARE. Telefon 0730.033.625.

VÂND ȚIGLĂ
VECHE TIP -LEU-, cca 1.000 buc. Informații telefon 0724.200.105.

Electrocasnice (56)

• **Vând mașină** de spălat automată, congelator, ladă frigorifică, combină frigorifică, frigider, Calea Radnei 151, 0743.662.845.

VINDEM IEFTIN
în rate: ELECTROCASNICE NOI, SECOND HAND, MAȘINI SPĂLAT, FRIGORIFICE, TELEVIZOARE, FRIGORIFICE COMERCIALE, MOBILIER, TERMOPANE. ROTARU LIPOVA, 0744.796.542.

Plante si animale, agroalimentare (57)

• **Cumpăr grâu** și porumb. Telefon 0747.183.140.

VÂND GRÂU
în Arad (300 kg) zona BENZINĂRIA AMARAD (Șega). Telefon 0729.456.699.

Pierderi (62)

• **Pierdut buletin** de identitate pe numele Păcurar Daniel Eugen, seria AR nr. 079521. Îl declar nul.

• **Pierdut legitimație** de călătorie, eliberată de C.T.P., pe numele Bristian Alexandru Răzvan. O declar nulă.

SUBSCRISA SC
CICERUS INTERNAȚIONAL IMPORT EXPORT SRL, declar nule ȘTAMPILELE ROTUNDE ÎNSCRIPȚIONATE cu SOCIETATE COMERCIALĂ CICERUS INTERNAȚIONAL IMPORT EXPORT, CF 1695771, sat Mândruloc județul Arad.

Citatii (63)

SE CITEAZĂ
numitul Cociuban Simion, cu ultim domiciliu în Cintei nr. 8, jud. Arad, la Judecătoria Chișineu-Criș în dosar 807/210/2008 în data de 10 septembrie 2008 în proces de uzucapiune cu Bej Ecaterina. În caz de neprezentare procesul se va judeca în lipsă.

SE CITEAZĂ
numitul Kiss Andrei, cu ultim domiciliu în Zimand Cuz nr. 121, jud. Arad, la Judecătoria Arad, Dosar 5807/55/2008, în data de 1 septembrie a.c. în proces de uzucapiune cu Tudor Constantin. În caz de neprezentare procesul se va judeca în lipsă.

Apeluri (65)

SC HAMMERER
ALUMINIUM INDUSTRIES SRL, localitatea Timișoara, str. P-ța Consiliul Europei nr. 1, anunță elaborarea primei versiuni a planului de urbanism zonal Fabrică de reciclare aluminiu, spații de sortare, depozitare și logistică, și declanșarea etapei de încadrare pentru obținerea avizului de mediu. Consultarea primei versiuni a planului se poate realiza la SC PROIECT ARAD SA, localitatea Arad, Bd. Decebal, nr. 2, zilnic între orele 9-15. Comentariile și sugestiile se vor transmite în scris la sediul ARPM Timișoara, str. Amurgului, nr. 1, în termen de 15 zile calendaristice de la data prezentului anunț.

Prestări servicii (72)

ACORD GARANȚIE
1 an REPARAȚII MAȘINI SPĂLAT, 259146, 0357/401569, 0744.241.398.

ELECTRICIAN AUTORIZAT
MONTEZ, REPAR INSTALAȚII - ECHIPAMENTE ELECTRICE, 0726.845.261.

EXECUTĂM TENCUIELI
STRUCTURATE, ZUGRĂVELI, INTERIOARE, GRESIE, FAIANȚĂ. Telefon 0726.003.784.

EXECUTĂM TOATĂ
GAMA DE LUCRĂRI ÎN CONSTRUCȚII. Telefon 0752.268.773.

EXECUTĂM: ZUGRĂVELI,
FAIANȚĂRI, RIGIPS, IZOLĂRI, PARCHETĂRI, RENOVĂRI. Garantăm calitate, seriozitate. Telefon 0721.371.866.

INSTALĂM APARATE
AER CONDIȚIONAT cu sau fără aparatul clientului. Telefon 0728.856.992.

ROTARU-
LIPOVA execută - TERMOPANE, MOBILIER, TAPIȚERIE, plata în rate, 0744.796.542.

Oferte locuri de muncă (74)

FIRMA SC J&H CONFECȚII METALICE SRL Pâncota-Arad
angajează SUDORI în CO2 și LĂCĂTUȘI, cunoștințe minime desen tehnic, 0744.428.416, 0257/466312.

SC TABITA TOUR
angajează pentru Arad: ȘOFER cat D+E cursă internă, AGENT DE TURISM cu experiență, brevetul de turism constituie avantaj. CV se depun fax 0263/215599, e-mail: mihaela@tabita-tur.ro, telefon 0749.996.403.

LIBRĂRIA CORINA
angajează LIBRAR. Cerințe: studii medii sau superioare, disponibilitate program prelungit, domiciliul în Arad, cunoștințe cultură generală. CV + poză la sediul librăriei, str. Mihai Eminescu, nr. 2, până în 21.08.2008.

SC INTERCITY TRADING SRL
angajează AGENT LIVRĂRI (PROFESIONIST), MAGAZIONER GESTIONAR, AGENT VÂNZĂRI (minim studii medii). CV la fax: 0257/287766 sau e-mail: contabilitate.intercity@gmail.com. (inclusiv cei necontactați sau nehotărâți anterior)

ANAGJEZ ȘOFERI
TIR pentru intern și internațional. Telefon 0722.275.645.

ANGAJĂM AGENȚI
PAZĂ (BĂRBAȚI, FEMEI, ȘOFERI), 0257/206040, 0788.715.430.

ANGAJĂM AGENȚI
PAZĂ ȘI ORDINE. Telefon 0766.449.384, 0740.812.817.

ANGAJĂM AJUTORI
DE BUCĂTARI, PIZZAIORI, dorim persoane serioase, nu angajăm SEZONIERI. Telefon 0720.998.710, între orele 10,00-15,00.

ANGAJĂM BĂRBAT
pentru TRIPLOK CROITORIE. Salarizare bună, tichete masă, abonament. Telefon 0723.227.510.

ANGAJĂM BARMAN
- OSPĂTAR pentru RESTAURANT în Aradul Nou și SPĂLĂTOR AUTO cu experiență. Condiții avantajoase. Telefon 0721.411.260.

ANGAJĂM BARMAN
la cabană pădurea Ceala. Telefon 0745.462.974, 0257/275894.

ANGAJĂM BARMAN(Ă)
pentru bar situat în zona Vlaicu. Informații la telefon 0745.102.375, 0257/274959.

ANGAJĂM BARMANI,
OSPĂTARI, OSPĂTARE și FEMEIE DE SERVICI, 0727.953.847.

ANGAJĂM BRUTARI
și FELIATORI PÂINE. Telefon 0742.218.693, 0744.875.054.

ANGAJĂM BUCĂTĂREASĂ
pentru FAST-FOOD în Micălaca, 0728.285.313.

ANGAJĂM COFETARI.
Condiții de plată avantajoase, 0722.663.273.

ANGAJĂM CONFECȚIONERE,
salariu 650-950 Ron, telefon 0357/429300. Angajăm REGLORI FILTRE, telefon 0752.247.902.

ANGAJĂM CONSTRUCTORI,
DULGHERI, ZIDARI, MUNCITORI, AGENT PAZĂ. Telefon 0751.621.897.

ANGAJĂM FEMEI
la CULES CIUPERCI. Telefon 0722.349.119.

ANGAJĂM FEMEI
pentru: MUNCITOR NECALIFICAT BUCĂTĂRIE, MUNCITOR NECALIFICAT CURĂȚENIE, la o pensiune turistică în Mândruloc. Telefon 255256, 0723.562.913.

ANGAJĂM FEMEIE
DE SERVICI, SALAR BUN. Telefon 0722.487.092, 0770.519.765.

ANGAJĂM FEMEIE
DE SERVICIU pentru Lipova. Telefon 0745.069.109.

ANGAJĂM MANIPULANȚI
și AMBALATOARE. Informații zilnic între 9,00 - 12,00, pe str. Eftimie Murgu, nr. 82.

FIRMĂ DE
CURIERAT angajează CURIERI PEDEȘTRI pentru orașul Arad, Pecica, Nădlac, Vladimirescu, Curtici, Felnac, Șag, Zimandul Nou, Lipova. Telefon 0726.224.413.

ANGAJĂM MECANIC
ÎNTREȚINERE TIR IVECO, seriozitate, experiență, 0257/255270.

ANGAJĂM MECANIC
pentru ÎNTREȚINERE PARC AUTO propriu. Telefon 0729.155.530, 0257/259497.

ANGAJĂM MONTATORI
TÂMPLĂRIE PVC cu experiență și seriozitate. Salarizare deosebită + bonusuri. Telefon 0257/270775.

ANGAJĂM MUNCITOR
PENTRU DEPOZIT CU PERMIS CATEGORIA B. Telefon 228933.

ANGAJĂM MUNCITORI
CALIFICAȚI în CONSTRUCȚII (ZIDARI, FAIANȚORI, ZUGRAVI, etc.). Telefon 256189.

ANGAJĂM MUNCITORI
CALIFICAȚI și NECALIFICAȚI în construcții, salarizare atractivă, 0723.886.356.

ANGAJĂM OSPĂTARI
pentru TERASĂ, pe Șirandul Neptun. Telefon 0732.472.848.

ANGAJĂM PERSONAL
pentru ALIMENTAȚIE PUBLICĂ, PIZZERIE și PATISERIE. Telefon 0724.402.619.

ANGAJĂM PERSONAL
pentru MONTARE și MANIPULARE MOBILĂ. Informații telefon 0723.627.690.

ANGAJĂM ȘOFERI
PROFESIONIȘTI, MECANIC AUTO și MAGAZIONER. Telefon 0722.249.506.

ANGAJĂM VÂNZĂTOARE
MAGAZIN ALIMENTAR. Telefon 0755.082.392.

ANGAJĂM VÂNZĂTOARE
pentru ÎNTREȚINERE PARC AUTO propriu. Telefon 0729.155.530, 0257/259497.

ANGAJĂM VÂNZĂTOARE
pentru alimentara non-stop. Nu contează vârsta sau calificarea. Telefon 280809.

ANGAJĂM VÂNZĂTOARE
PENTRU ALIMENTARĂ, zona Bujac. Telefon 0257/273570.

ANGAJĂM VÂNZĂTOARE
PENTRU APROZAR. Telefon 228933.

ANGAJĂM VULCANIZATOR
și SPĂLĂTORI AUTO. Telefon 0770.287.745.

ANGAJĂM ZIDARI,
FINISORI CONSTRUCTORI. Telefon 0740.451.133, 0357/101005.

ANGAJEAZĂ MUNCITORI
NECALIFICAȚI în construcții, asigurăm o masă și salar atractiv. Telefon 0732.875.937.

ANGAJEZ AGENT
VÂNZĂRI - Parc auto. Obligatoriu limba maghiară, PC. Telefon 0723.686.631.

ANGAJEZ BARMANĂ
- OSPĂTARĂ cu experiență, bar select. Informații 0731.327.289.

ANGAJEZ BARMANĂ
- OSPĂTARĂ RESTAURANT, Fortuna, 0257/229409, 0729.003.064, 0723.180.149.

ANGAJEZ BARMANIȚĂ
bar de zi, în Arad, domiciliul Arad. Telefon 0745.784.693.

ANGAJEZ BĂRMANIȚĂ
în localitatea Chișineu-Criș. Pentru mai multe detalii, telefon 0724.510.540, 0257/350222.

ANGAJEZ BARMANIȚĂ.
Telefon 0770.275.943.

ANGAJEZ BRUTARI
ȘI FELIATORI. Telefon 0730.023.728.

FIRMĂ DE
DISTRIBUȚIE angajăm OPERATOR CALCULATOR pentru punct de lucru Ineu. Pentru detalii și informații telefon 0257/512044, e-mail: l.Boiciuc@yahoo.com.

ANGAJEZ CAMERISTĂ, FEMEIE seriosă, nefumătoare. Telefon 0744.789.600.

ANGAJEZ CONFECȚIONERE ÎMBRĂCĂMINTE, o echipă de 5-6 persoane, LANSATOARE, CĂLCĂTOARE și MAȘINISTE, 0748.988.318.

ANGAJEZ CONFECȚIONERE TEXTILE - experiență. Condiții de muncă deosebite, 0722.692.067, 0722.209.976.

ANGAJEZ DULGHERI, ZIDARI. Ofer salarii bune. Telefon 0721.734.622.

ANGAJEZ ELECTRICIAN CALIFICAT, cu experiență. Telefon 0746.174.402.

ANGAJEZ FARMACIST(Ă) sau ASISTENT(Ă) farmacie Pâncota. Telefon 0257/466321, 0744.361.406.

ANGAJEZ FATĂ LA BAR în Aradul Nou, poate fi elevă. Telefon 0726.198.974.

ANGAJEZ INSTALATORI SISTEME ALARMĂ ANTIEFRACȚIE și ELECTRICIENI. Telefon 0257/272065, 0741.160.004.

ANGAJEZ MONTATORI TÂMPLĂRIE PVC cu experiență și permis cat. B. Telefon 0745.602.008.

ANGAJEZ MUNCITOR TÂMPLĂRIE PVC cu experiență. Telefon 0722.289.666.

ANGAJEZ MUNCITORI ÎN CONSTRUCȚII și FINISORI. Telefon 0745.602.008, 0726.383.108.

ANGAJEZ MUNCITORI în CONSTRUCȚII. Salarizare deosebită. Telefon 0733.545.876.

ANGAJEZ MUNCITORI NECALIFICAȚI FAIANȚORI, ZUGRAVI. Telefon 0726.309.008.

ANGAJEZ MUNCITORII în finisaje, salar 1800 lei. Telefon 0726.201.574.

ANGAJEZ OSPĂTAR(Ă) și BARMAN(Ă), terasă pe bulevard. Informații 0722.924.736, 0722.394.225.

ANGAJEZ PERSOANĂ pentru BUCĂTĂRIE. Telefn 245016.

ANGAJEZ PRIMITOR-DISTRIBUITOR, carnet conducere B, vârsta maximă 40 ani, 0724.250.145.

ANGAJEZ RECEPȚIONERĂ pentru Hotel. Telefon 0730.071.001.

ANGAJEZ ȘOFER AUTOBASCULANTĂ 16 tone. Cerințe: experiență și cunoștințe mecanice, 0741.667.073.

ANGAJEZ ȘOFER CAMION 7,5 tone, intern. Informații 0723.839.491, 0721.776.467.

ANGAJEZ ȘOFER PROFESIONIST intern-internațional, 7,5 tone. Telefon 0744.621.260.

ANGAJEZ ȘOFER TAXI sau vând MAȘINĂ TAXI cu licență. Informații telefon 0745.240.192.

ANGAJEZ SPĂLĂTOR AUTO cu puțină experiență, cer seriozitate, 0744.796.521, 0722.213.067.

ANGAJEZ SPĂLĂTORI AUTO cu experiență. Telefon 0742.176.693.

ANGAJEZ SPĂLĂTORI AUTO, program normal sau pentru weekend, 0722.279.044, 0723.389.792.

FIRMĂ CU capital străin angajează REPREZENTANT ZONAL și MANIPULANT MARFĂ. Informații la telefon 0257/289444 sau e-mail: office@mueller-kerzen.ro

ANGAJEZ TÂMPLAR cu experiență, salar atractiv. Telefon 0730.604.065, 0744.604.065 - Mândruloc.

ANGAJEZ TEHNICIAN SERVICE case de marcat. Relații la telefon 0257/279702.

ANGAJEZ TINERI PENTRU CALIFICARE PRELUCRAREA MARMUREI SAU CALIFICAȚI. Telefon 0257/272445, 0744.556.705.

ANGAJEZ URGENT PATISERĂ și VÂNZĂTOARE cu experiență. Telefon 0745.074.095, 0745.074.096.

ANGAJEZ VÂNZĂTOARE ABC, salar 900 RON. Telefon 0731.324.446.

ANGAJEZ VÂNZĂTOARE ALIMENTARĂ, 0357/425055, 0357/804802.

ANGAJEZ VÂNZĂTOARE MAGAZIN ALIMENTAR, cu experiență, 0728.327.688.

ANGAJEZ VÂNZĂTOARE MAGAZIN ALIMENTAR, Micălaca. Telefon 0723.511.265.

ANGAJEZ VÂNZĂTOARE pentru KEBAB. Telefon 0744.607.088.

ANGAJEZ VÂNZĂTOR/ARE ALIMENTARĂ NON-STOP, Micalaca, program 12/24, salar motivant, 0747.234.237.

ANGAJEZ ZIDARI, ZUGRAVI, MUNCITORI în CONSTRUCȚII. Telefon 0742.770.760.

BAR DE NOAPTE angajează DANSATOARE și OSPĂTARE. Telefon 0742.209.794, după ora 12,00.

BIROU NOTARIAL angajez SECRETAR(Ă) DACTILOGRAF(Ă). Interviu în 18.08.2008, ora 15.00. Informații telefon 0745.324.997.

CAUT COLABORATOR (DEALER) de vânzări auto în România pentru salonul din Bekescsaba cu mari posibilități de câștig. Informații telefon 0036306483767, e-mail averon@autokoros.hu.

CAUT ȘOFER pentru excavator. Telefon 0747.183.140.

COAFURĂ ÎNCHIRIEZ SCAUN, angajez MANICHIURISTĂ - PEDICHIURISTĂ cu experiență. Telefon 0728.251.123.

COMPANIE DISTRIBUȚIE materiale electrice angajează AGENT VÂNZĂRI AR/BH/TM, 0232.260.011, oana.classic@gmail. com.

COMPANIE NAȚIONALĂ, caută REPREZENTANȚI VÂNZĂRI PUBLICITATE pentru județul Arad. Detalii pe www.ygrec.ro/cariere. Contact: hr@ygrec.ro, 0259/467585.

CROITORIE SERIE angajează CONFECȚIONERE MAȘINI SIMPLE de cusut. Telefon 0751.197.656.

DEPOZIT DE mobilă angajează MANIPULANT MARFĂ. Salar 8 milioane + bonuri de masă. Informații la adresa: Parc Industrial UTA, hala 23 sau la telefon 0357/422.959.

FAST-FOOD angajează PERSOANĂ pentru SERVIRE cu experiență și absolvenți promoția 2008. Telefon 0766.491.957.

FAST-FOOD în Micălaca angajează BUCĂTĂREASĂ, 0728.285.313.

I.T. C.S.M.S. Arad, cu sediul în Arad, str. Cloșca, nr. 6A, telefon 0257/228638 organizează concurs pentru ocuparea funcției publice temporare vacante de REFERENT SUPERIOR treapta a 2-a, în condițiile ord. ANFP 7100/2006 și H.G. 1209/2003.

FIRMĂ CONSTRUCȚII angajează MUNCITORI CALIFICAȚI. Informații telefon 0742.844.575, 0731.329.064.

FIRMĂ CURĂȚENIE angajează PERSONAL normă întreagă pentru hipermarket. Salar 868 brut. Transport gratuit, 0731.290.532.

FIRMĂ CURĂȚENIE MECANIZATĂ angajăm PERSONAL. Salariu 650 Ron. Telefon 0731.290.532.

FIRMĂ DE curierat angajăm OPERATOR CALCULATOR și PERSOANĂ cu carnet de conducere categoria B. Telefon 0745.604.128.

FIRMĂ DISTRIBUȚIE CU VECHIME ȘI CLIENTELĂ FORMATĂ angajează ÎN VEDEREA EXTINDERII AGENT VÂNZĂRI. Se oferă avantaje și salarizare deosebită. Telefon 0766.519.612.

FIRMĂ RECLAMĂ PRODUSE COSMETICE caută PERSONAL FEMININ și DOAMNE de vârstă medie pentru PREZENTARE și VÂNZARE în centre comerciale. Salar motivant. Program flexibil. Telefon 0788.289.278 sau SMS.

FIRMĂ TAPIȚERIE angajează TÎMPLARI, SALAR 800-1000, REALIZĂRI + BONURI, 0257/349155.

GRUPUL ȘCOLAR DE INDUSTRIE ALIMENTARĂ ARAD, organizează în data de 04.09.2008, concurs pentru ocuparea posturilor de: LABORANT, MUNCITOR DE ÎNTREȚINERE. Relații la telefon 281547.

HOTEL ÎN Aradul Nou angajează PAZNIC de NOAPTE, 287377.

MAGAZIN ALIMENTAR angajează VÂNZĂTOARE. Telefon 0723.375.000.

ORGANIZĂM NUNȚI, BOTEZURI, angajăm BARMANI, AJUTORI BUCĂTARI, 0744.558.994.

PENSIUNE ANGAJEAZĂ CAMERISTĂ, seriozitate, nefumătoare, până la 40 ani, 0744.789.600.

PRODUCĂTOR MEZELURI angajez FACTURISTĂ cu experiență. CV la fax 0257/274744.

PRODUCĂTOR TÂMPLĂRIE din aluminiu și pvc angajează MUNCITORI, MONTATORI, MAGAZIONER. Telefon 369123.

RESTAURANT ZONĂ centrală angajăm PIZZAR, FEMEIE CURĂȚENIE. Telefon 0740.837.555.

RESTAUTRANTUL DIN Gara Arad angajează BUCĂTARI. Telefon 0257/231942, 0740.504.073.

SALON COAFURĂ Grădiște oferă POSTURI COAFURĂ, MANICHIURĂ, ÎNCHIRIERE, ANGAJARE, 0744.555.660.

SC ANGAJĂM VÂNZĂTOARE PENTRU MAGAZIN SPECIALIZAT ÎN VÂNZAREA DE BĂUTURI. Relații la 0722.159.061.

SC ANGAJEAZĂ CONFECȚIONERE pentru LENJERIE INTIMĂ, Micălaca. Telefon 0724.510.531.

SC ANGAJEAZĂ INSTALATORI. Informații la telefon 0745.544.469.

SC ANGAJEAZĂ MUNCITORI CALIFICAȚI și NECALIFICAȚI ÎN CONSTRUCȚII, 0720.603.090.

SC ANGAJEAZĂ MUNCITORI CALIFICAȚI și NECALIFICAȚI în TÂMPLĂRIE PVC și ALUMINIU. Telefon 0257/253837, 0788.254.735.

SOCIETATE COMERCIALĂ angajăm MOTOSTIVUITORIȘTI AUTORIZAȚI ISCIR. Prezentare și proba de lucru la sediul firmei: Grădiște, strada Cometei nr. 4. Relații suplimentare la telefon 0749.155.315.

SC ANGAJEAZĂ MUNCITORI pentru PRODUCȚIE din Sânleani, Livada, Zimand, 0745.857.047.

SC ANGAJEAZĂ ȘOFER DISTRIBUITOR. Se oferă salar atractiv + tichete de masă. Cerințe: permis categoria B de minim 1 an, domiciliu stabil în Arad. Informații la telefon 0730.030.111.

SC ANGAJEAZĂ TINERI ABSOLVENȚI pe perioada verii sau pe termen nelimitat. Program 6 ore, salar începând de la 300-400 $ + bonusuri avantajoase. Telefon 0721.533.886, 0740.391.249.

SC ANGAJEAZĂ VÂNZĂTOARE , orar și salar avantajos. Telefon 0722.721.469.

SC ANGAJEAZĂ: ȘOFERI DISTRIBUITORI. Cerințe: permis categoria B minim de 1 an, domiciliu în Arad, -GESTIONAR MAGAZIE produs finit, -BRUTARI și AMBALATORI- cu sau fără experiență, -VÂNZĂTOARE. Informații la telefon 0730.030.121.

SC ANGAJEZ FINISORI, SALARIZARE DEOSEBITĂ. Telefon 0755.076.012.

SC ANGAJEZ INSTALATOR, 0257/243176, 0744.471.933.

SC ANGAJEZ SPĂLĂTORI AUTO. Ofer salarii și condiții de lucru avantajoase. Informații telefon 0724.373.708.

SC ANGAJEZ VÂNZĂTOARE BAR, zona Vlaicu, 0731.314.626, 0751.083.191, 0257/271786.

SC ANGAJEZ ZUGRAVI și DULGHERI, 0724.437.101.

SC RECRUTEAZĂ PERSONAL MUNCĂ în străinătate, 0741.908.807.

SOCIETATE ANGAJEAZĂ MUNCITOR pentru ATELIER TÂMPLĂRIE PVC, posesor carnet auto. Telefon 0357/311330 și 0730.014.945.

SOCIETATE COMERCIALĂ angajăm MONTATOARE TRENULEȚE DE JUCĂRIE. Telefon 0720.026.293.

SOCIETATE COMERCIALĂ angajează BRUTAR (COCĂTOR), cuptor pe vatră. Telefon 0741.143.293.

SOCIETATE COMERCIALĂ angajează DULGHERI, FIERAR BETONIȘTI, și ZIDARI. Număr telefon 0257/338230, 0762.240.472.

SOCIETATE COMERCIALĂ angajează MUNCITORI, salar atractiv, bonuri masă. Telefon 0749.151.405.

SOCIETATE COMERCIALĂ angajează PERSONAL CALIFICAT, SPECIALIȘTI PRELUCRARE FIBRĂ DE STICLĂ și materiale composite. Salariu motivant, diverse bonusuri, tichete masă. Telefon 0770.748.318, 0357/437915.

SOCIETATE COMERCIALĂ angajează RESPONSABIL PIESE și RECEPȚIONER SERVICE. Cerințe: cunoștințe temeinice de limba engleză, opțional germană (constituie avantaj), cunoștințe tehnice și de folosire a calculatorului nivel avansat. Relații 0257/216669, 0743.158.036, CV-urile se trimit pe adresa: cosmin.buruc@fordautotechnic.ro.

SOCIETATE COMERCIALĂ angajează VÂNZĂTOARE. Telefon 0722.159.090.

SOCIETATE COMERCIALĂ din Socodor angajează TÂMPLARI, MONTATORI CANAPELE, MUNCITORI NECALIFICAȚI, TINERI ABSOLVENȚI. Se asigură salar atractiv, tichete de masă și transport gratuit. Telefon 0727.260.957, 0372/709857.

SOCIETATE CU PROFIL MEDICAL angajez ASISTENT MEDICAL GENERALIST cu normă întreagă. Informații la telefon 0728.864.876 sau 0770.177.898.

INFORM MEDIA, editorul cotidianelor Jurnal Arădean și Arad Expres, parte a grupului multinațional Inform Media, care își desfășoară activitatea în domeniul presei locale tipărite

JURNAL ARĂDEAN

Angajează
Agenți
PUBLICITATE

Cerințe:
- aspect îngrijit și spirit de echipă
- abilități de comunicare
- seriozitate și responsabilitate
- orientare către client
- experiența în vânzări constituie avantaj

Dacă dorești să te alături echipei noastre poți să-ți depui CV-ul (alături de o poză recentă) personal la adresa redacției Jurnal Arădean, str. Poetului nr. 1C sau fax: 0257/281.797,
email: loredana.paun@informmedia.ro.
Vă rugăm să specificați pe CV Jurnal Arădean și postul avizat

Termen de predare a CV-urilor: 31.08.2008

Doar persoanele selectate vor fi contactate pentru interviu.

STAȚIE PECO angajează OSPĂTAR. Telefon 0257/219750, email: otolea@yahoo.com.

ȘCOALA GENERALĂ AVRAM IANCU ARAD ORGANIZEAZĂ CONCURS PENTRU POSTUL DE SECRETARĂ în data de 20.08.2008. Informații telefon 0257/274.445.

Chirii spatii comerciale (88)

DAU ÎN CHIRIE HALĂ 500 mp ÎN ARAD, CU TOATE UTILITĂȚILE, 0748.514.559.

ÎNCHIRIERE SPAȚIU COMERCIAL, Grădiște, principală, amenajat, climă, încălzire centrală, 0744.555.660.

ÎNCHIRIEZ SPAȚIU COMERCIAL CU VITRINĂ, 80 mp, Vlaicu (UTA), 1200 Eu. Telefon 0744.849.390.

ÎNCHIRIEZ SPAȚIU COMERCIAL, în Micălaca, zona 300, lângă Billa. Telefon 0722.800.016.

OFERIM SPRE închiriere ATELIER SERVICE AUTO complet utilat (elevator, canal, scule etc). Telefon 0729.155.530, 0257/259497.

Vanzari diverse (103)

- **Aparat de** cafea profesional marca - Orion- cu fise, mobilă Austria second hand, mașini de tăiat iarbă -benzină și pe curent-, uși termopan și geam, biciclete, 0745.908.937.

BANZIC PENTRU debitat bușteан nou, și douăzeci pânze noi. Informații Sebiș, telefon 0753.190.777.

- **Cazan țuică** cu răcitor - 500 lei. Telefon 0721.085.493, 0723.583.238.
- **Circular cu** masă 90/70, cu motor 2 fazic + 4 pânze de circular. Telefon 0723.090.276.
- **Diferențial complet** Dacia Papuc spate, instalație gaz Dacia Papuc omologată, elevator tip Timișoara, compresor 500 l, Aro cu remorcă, motor Brașov, căini Mioritici, cântar 200 kg, cu ecran, porți metalice 4 m, cutie 5 trepte, motor 1300 Dacie stare bună, str. Prunului nr. 36. Telefon 0257/218681.
- **Mașină de** cusut Super, trifazic, în stare bună, preț convenabil, 0257/287940, 0721.968.422.

Vanzari electro (104)

ABSOLUT: SUPER OFERTĂ! Vindem CASE MARCAT FISCALE, CÂNTARE ELECTRONICE, str. ineului 29. Telefon 0257/338300, 0745.669.550, 0728.146.751. Plata și în rate.

Cumparari diverse (108)

- **Calorifere din** fontă, pene de gâscă, fier vechi, caroserii, neferoase, 0742.299.805, 0257/210480, 0749.974.783.
- **Cupru, alamă**, aluminiu la prețuri foarte bune. Telefon 0755.926.188, 0746.758.861.

PENE VECHI, noi, fier, cupru, alamă, calorifere, preț bun, 0741.689.068.

- **Pene vechi** și noi, fier vechi, preț bun. Telefon 0745.983.893.

ARAD ONLINE
www.aradon.ro

Program mica publicitate:
Arad, B-dul Revoluției, nr.81
luni-vineri: 8,00-19,00
sâmbătă: închis
duminică: 9,00-13,00
Arad, str. Poetului, nr. 1C
luni-vineri: 9,00-16,00

PE SCURT

• **Actriţele fac nuntă.** Actriţa de comedie Ellen DeGeneres şi partenera sa de viaţă, actriţa Portia de Rossi, se vor căsători azi, în cadrul unei ceremonii intime, alături de familie şi prieteni, în Los Angeles, potrivit presei americane.

Capul împărătesei Faustina

Istanbul (MF) - Arheologii care efectuau săpături la un sit din Turcia, Sagalassos, au descoperit un cap din marmură (foto) de mari dimensiuni, parte a statuii unei împărătese romane, despre care se crede că ar reprezenta-o pe Faustina, soţia împăratului roman Antoninus Pius, informează BBC News. Descoperirea a fost făcută în acelaşi loc în care, în timpul unor săpături anterioare, s-au descoperit părţi dintr-o statuie uriaşă reprezentându-l pe împăratul Hadrian. Sagalassos a fost odată un important centru urban, însă a fost abandonat după ce a fost afectat de mai multe cutremure.

Stârnesc coşmaruri

Londra (MF) - Lanţul de hoteluri Travelodge a realizat un top al celebrităţilor care le stârnesc coşmaruri britanicilor, în care pe primul loc s-a situat turbulenta divă a muzicii soul, Amy Winehouse. La sondaj au participat 3.500 de adulţi. Amy a fost urmată în top, în ordine, de Marilyn Manson, premierul Gordon Brown, şi de trupa Cheeky Girls.

Casa de un dolar

Washington (MF) - O casă din Detroit, SUA, a fost vândută pentru un dolar, fiind declarată clădire dezafectată din vara trecută, după ce a fost cumpărată cu 65.000 de dolari în 2006. Banca ce deţinea casa a fost atât de nerăbdătoare s-o vândă, încât a scăzut preţul până la un dolar, pentru a găsi un cumpărător. În momentul vânzării, casa nu mai avea gard, garaj, instalaţie de iluminat, ţevi sau chiuvetă de bucătărie.

Christian Bale (Foto: EPA)

A scăpat

Londra (MF) - Autorităţile britanice au anunţat, joi, că nu îl vor pune sub acuzare pe actorul Christian Bale, suspectat că şi-ar fi agresat mama şi sora la mijlocul lunii iulie. Bale (34 ani) a fost reţinut de poliţia britanică pe 22 iulie, fiind eliberat pe cauţiune câteva ore mai târziu, cu condiţia să revină la o secţie de poliţie din Londra în septembrie. Parchetul britanic a declarat că, „după ce a analizat toţi factorii, a ajuns la concluzia că dovezile erau insuficiente" pentru a permite o punere sub acuzare.

Quincy şi Lilli sunt doi câini Chihuahua care poartă haine de ploaie, marca Minizoo. Firma americană a creat şi produs în exclusivitate haine şi accesorii pentru câini. (Foto: EPA)

Făcea fotografii sub fuste

Dubai City (MF) - Un britanic va petrece şase luni într-o închisoare din Dubai pentru că făcea fotografii cu telefonul mobil sub fustele femeilor, într-un centru comercial, informează Daily Mail. Bărbatul, de 28 de ani, cunoscut sub numele de Roger Vince, şi-a montat telefonul mobil pe partea din faţă a unui cărucior de cumpărături şi urmărea femei cu fuste scurte prin magazin.

Vince, un electrician din nordul Londrei, a fost reţinut când mai multe femei din magazin s-au plâns agenţilor de pază, în iulie. Bărbatul a pledat vinovat în faţa acuzaţiilor de hărţuire sexuală şi a fost condamnat la şase luni de închisoare. După ce îşi va ispăşi pedeapsa, bărbatul va fi deportat.

Bono le-a cântat prea tare

■ Un fan l-a înregistrat pe Bono în Franţa şi a postat apoi piesele pe internet.

Bono (Foto: EPA)

Paris (MF) - Cântece de pe primul album din ultimii patru ani al trupei irlandeze de rock U2, care nu a fost încă lansat, au fost postate pe site-ul de internet YouTube de o persoană care le-a înregistrat în timp ce Bono le interpreta în casa lui de vacanţă de pe Coasta de Azur.

Potrivit cotidianului britanic The Sun, fanul trupei U2 se plimba pe plaja din apropierea casei în momentul în care a recunoscut vocea artistului, care interpreta melodiile de pe viitorul album al trupei U2.

Noul material discografic al trupei, care urmează albumului „How to Dismantle an Atomic Bomb", lansat în 2004, nu are încă un titlu oficial. Însă Universal Music Group, deţinător al casei de discuri a trupei, Interscope, a achiziţionat deja un nou nume de domeniu de internet „But No Line on the Horizon".

Pe site-ul YouTube au fost postate patru melodii, printre care se numără cântecul care dă titlul albumului şi primul single, „Sexy Boots". Înregistrările video puteau fi vizionate vineri dimineaţă, însă fără sunet.

Case de toleranţă pe yaht

Zagreb (MF) - Iahturile luxoase au devenit casele de toleranţă ale prostituatelor de pe coasta adriatică a Croaţiei, cele mai multe dintre fete fiind modele în show-urile mai puţin fastuoase din industria modei croate, informează Makfax Online. Revista croată Globus a publicat în cea mai recentă ediţie un articol despre prostituţia pe iahturi, alături de fotografii de la asemenea petreceri şi un interviu cu Zora P., de 19 ani, prostituată şi proxenetă. Potrivit articolului din Globus, majoritatea fetelor au 17 ani, iar foarte puţine trec de 20 de ani. Sumele cerute de acestea variază între 200 de euro şi 70 de euro.

„Clienţii sunt oameni înstăriţi şi fii de magnaţi din Belgrad, Sarajevo şi Banja Luka, care preferă fetele din ţări vecine", mai scrie revista.

Prostituţie pe iahturi (Foto: FAN)

Beatrice este Leu, şi o persoană puternică şi rea.
www.aradon.ro
(Foto: Studio Roberto Franco) Angel Events

Oseminte umane fosilizate

■ Arheologii americani au descoperit cel mai mare cimitir din epoca de piatră din Sahara.

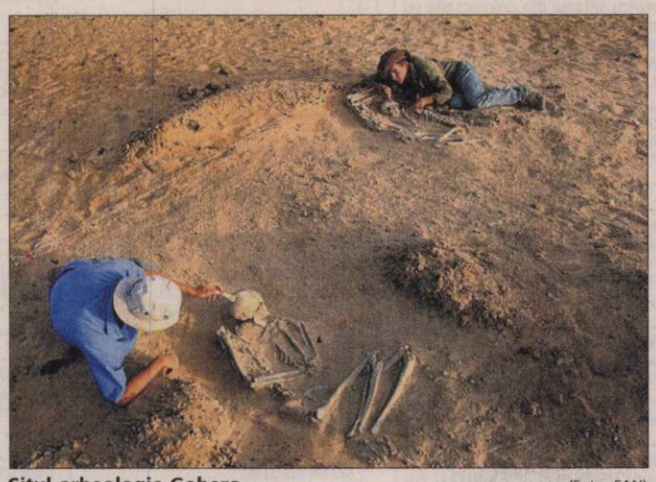

Situl arheologic Gobero (Foto: FAN)

Washington (MF) - Situl arheologic, numit Gobero, are o vechime de 10.000 de ani şi conţine schelete umane şi animale, precum cele ale unor peşti de lac şi ale unor crocodili de dimensiuni foarte mari.

Gobero este situat în partea centrală a Saharei, în Niger, în deşertul Tenere - „deşertul deşerturilor", în limba nomazilor tuaregi.

Paul Sereno, paleontolog la Universitatea din Chicago, a descoperit, din întâmplare, cimitirul în timp ce lucra, alături de echipa sa, la acest loc bogat în fosile de dinozauri. Acesta a reconstruit scheletul unuia dintre cei mai mari crocodili din lume, Sarcosuchus imperator, care trăia în râurile africane în urmă cu 110 milioane de ani. Paleontologul a mai descoperit un dinozaur erbivor, dotat cu un maxilar puternic, cu 500 de dinţi, care a trăit în aceeaşi perioadă, numit Nigersaurus.

Descoperirea cimitirului din Gobero reprezintă o dovadă a existenţei trecute în zonă a două populaţii umane distincte, separate de mai bine de un mileniu. Cercetătorii au putut vedea zeci de oseminte umane fosilizate pe suprafaţa deşertului descoperit de vântul cald din Sahara. Specialiştii au descoperit un maxilar uman şi scheletul unei mâini mici de om. Cercetătorii au observat şi vârfuri de harpon, ustensile de piatră şi mici obiecte decorative perforate care serveau la realizarea colierelor. În total, arheologii au adus la lumina zilei 200 de morminte.

Detectivii i-au dus iar în pivniţă (Foto: EPA)

Au vizitat în secret pivniţa

Amstetten (MF) - Elisabeth Fritzl şi trei dintre copiii pe care i-a născut în urma violurilor tatălui ei s-au întors în subsolul în care au fost închişi de acesta, pentru a le arăta anchetatorilor cum trăiau acolo, informează The Mirror.

Ei au vizitat în secret pivniţa, în vreme ce anchetatorii au strâns dovezi pentru procesul lui Josef Fritzl, de luna viitoare. A fost pentru prima oară când Elisabeth, de 42 de ani, Kerstin, de 19 ani, Stefan, de 18 ani şi Felix, de cinci ani, au intrat în subsolul construit de Fritzl pentru a-şi încarcera fiica, de la eliberarea lor, din aprilie.

Detectivii au vrut ca cei patru să le arate exact cum au trăit în pivniţa respectivă.

Bufiţa de zăpadă ţine în cioc un şoarece mort, pe care l-a primit la grădina zoologică din Eberswalde, Germania. (Foto: EPA)

EXTERNE
Liderul opoziţiei din Belarus, Alexandr Kozulin a fost eliberat /p. 7

ZILELE ARADULUI
Programul manifestărilor „Zilele Aradului" /p. 4

AUR OLIMPIC
Gimnasta Sandra Isbaşa a cucerit medalia de aur la sol /p. 9

NEDEIA ALMĂŞANĂ
Sărbătoarea a ajuns la a X-a ediţie /p. 5

Astăzi: 150 locuri de muncă /p. 15

JURNAL ARĂDEAN

FONDAT 1989
APARE LA ARAD
☎ 0257/281.802
Anul XX, nr. 5516
16 pagini • 90 bani

Luni
18 august 2008

E-MAIL:
redactia.jurnalaradean@informmedia.ro
adevaruldearad@informmedia.ro

publicitate.jurnalaradean@informmedia.ro
publicitate.adevaruldearad@informmedia.ro

27°C
Vreme frumoasă, cer senin, vânt slab.
Dimineaţa · La prânz · Seara

Campioane olimpice

Beijing - Canotoarele Georgeta Andrunache şi Viorica Susanu au adus a doua medalie de aur delegaţiei României la JO de la Beijing, în proba de de dublu rame. /p. 9

Piaţă amorţită

Arad (A.M.) - Pentru piaţa imobiliară arădeană, lucrurile nu stau prea bine, vânzările fiind, conform agenţilor imobiliari, foarte slabe. O agenţie imobiliară a reuşit să facă doar o medie de cinci tranzacţii pe lună. În Arad, oferta este variată, indiferent de ce şi-ar dori potenţialii cumpărători. Singura problemă, una peste care nu se poate trece, dealtfel, este preţul. /p. 8

Ghinion

Târgu Mureş (A.H.) - Urmărită de neşansă, UTA a pierdut două din cele trei puncte ale meciului cu FCM Târgu Mureş, remizând în deplasare (2-2). Golul egalizator al gazdelor a fost marcat în ultimul minut de prelungiri, dintr-o lovitură liberă repetată şi contestată de echipa noastră. /p. 11

LOTO - EXTRAGEREA DIN 17 AUGUST 2008

6/49	35	46	34	47	41	37
NOROC	4	9	3	0	9	6	4

1 (6/6) REPORT	772.711,76	1.022.711,76
2 (5/6) 4	77.271,17	-
3 (4/6) 336	1.379,84	-

Fond total de câştiguri: 1.795.423,51*
*Valorile sunt exprimate în lei

Sursa: Compania Naţională Loteria Română S.A.

JURNAL ARĂDEAN
Arad, Str. Poetului Nr. 1C
0257-281802

Piaţa de cinema
În primul rând din lipsa spaţiilor de vizionare, locuitorii din Europa Centrală şi de Est nu prea intră în cinematografe.

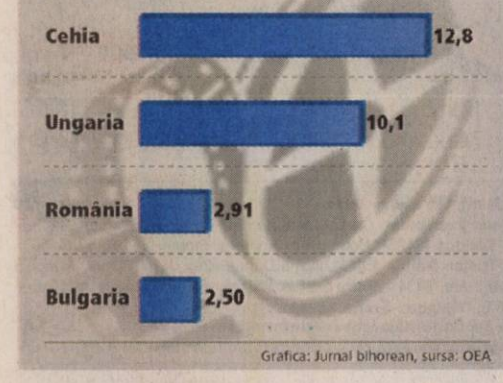

Grafica: Jurnal bihorean, sursa: OEA

27 de primării în Tribunal

■ Mai toate instituţiile publice din Arad au fost chemate în judecată de propriii angajaţi.

ADRIANA BARBU
adriana.barbu@informmedia.ro

Arad - Îşi dau în judecată angajatorii pentru a-şi recupera primele şi sporurile neacordate datorită unor legi bugetare ilegale. Este vorba de funcţionarii din instituţiile publice din Arad, care au încasat deja sau vor încasa sume extrem de importante de bani, după ce şi-au târât propriile instituţii în tribunale. Au mers prin tribunale anul trecut şi în acest an reprezentanţii juridici locali ai Poliţiei, Poliţiei de Frontieră, Prefecturii, Consiliului Judeţean, Primăriei Arad, Finanţelor Publice, chiar şi spitalelor, iar lista instituţiilor ajunse la tribunal poate continua. Sumele recuperate deja de angajaţii Poliţiei, Poliţiei de Frontieră, Prefecturii, Primăriei Arad sunt de ordinul miilor, iar uneori a zecilor de mii de lei noi de persoană. La nivelul municipiului, printre puţinii care se mai luptă încă cu propria instituţie prin tribunale este Consiliul Judeţean Arad şi instituţiile din subordine. Judeţul este şi el în tribunal. Un număr de 27 de primării, dublate de tot atâtea consilii locale şi de tot atâţia primari sunt chemate la tribunal de către Sindicatul Public Arad, care reprezintă interesele angajaţilor tuturor acestor primării.

Sute de milioane vor fi oricum pierdute şi de acum înainte de instituţiile publice şi se vor întoarce din buget spre angajaţi, spre mulţumirea tuturor - de la cei mai mici dintre angajaţi până la conducerea acestora. /p. 3

Sărbătoarea penticostalilor

■ Peste o mie de credincioşi au participat, ieri, la inaugurarea Bisericii Penticostale din Micălaca.

Arad (V.F.) - În toamna anului 2004 credincioşii penticostali din cartierul Micălaca au început lucrările la noua casă de rugăciuni de pe str. Renaşterii. Efortul lor şi-a găsit împlinirea ieri, când peste 1000 de suflete au participat la inaugurare. Au fost prezenţi la sărbătoare: dr. Pavel Riviş Tipei, preşedintele cultului penticostal din România, Moise Ardelean, preşedintele comunităţii penticostale Arad, păstori din mai multe biserici, oficialităţi şi reprezentanţi ai altor culte.

După tăierea panglicii, păstorul noului lăcaş, Mărgăian David, a primit simbolic o bucată din panglica tricoloră. S-a intrat apoi în biserică, unde a avut loc un program deosebit. Dar asupra evenimentului vom reveni într-o pagină „Spiritual" a ziarului nostru.

ON LINE www.aradon.ro
Aici mai multe foto şi video

S-a tăiat panglica inaugurală (Foto: FAN)

Aur pentru Diţă. Maratonista Constantina Tomescu Diţă a intrat în istoria sportului de la noi, fiind prima româncă ce câştigă proba de maraton la olimpiadă. /p. 9
(Foto: EPA)

Campusuri de miliarde

Arad (A.B.) - Veşti bune pentru învăţământul arădean. Aleşii municipali vor vota miercuri studiile de fezabilitate pentru două campusuri şcolare şi un liceu sportiv: Campus Şcolar pentru Liceul A.M.Guttenbrunn, Campusul Şcolar pentru Liceul Economic şi Liceul cu Program Sportiv. Valoarea investiţiei pentru primul campus şcolar şi pentru Liceul cu Program Sportiv este de aproape 47 de milioane RON , în timp ce pentru Campusul Şcolar pentru Colegiul Economic sumele de bani necesare ridicării au fost stabilite la peste 48 de milioane RON. În contul acestor bani se ridică două şcoli cu 24, respectiv 48 de clase, două cămine-internat fiecare de 300 de locuri, cantine, garsoniere pentru cadrele didactice etc. /p. 3

RECLAMĂ

Un poliţist băut
a provocat, vineri noapte, un grav accident de circulaţie, pe drumul ce leagă Aradul de Pecica. În urma impactului, o persoană a fost grav rănită, iar o alta a suferit câteva leziuni. /p. 8
(Foto: Vasile Zărăndan)

www.aradon.ro

REMEMBER

18 august

1227 A murit Ginghis Han, lider mongol
1750 S-a născut Antonio Salieri, compozitor italian (d. 1825)
1850 A murit Honoré de Balzac, scriitor francez (n. 1799)
1857 S-a născut Eusebie Mandicevschi, compozitor, muzicolog (d. 1929)
1868 Astronomul francez Pierre Jules César Janssen descoperă heliu
1909 S-a născut Marcel Carne, regizor francez poetic (d. 1996)
1916 S-a născut Neagu Djuvara, istoric, diplomat şi filolog român
1920 A fost ratificat al 19-lea amendament al Constituţiei SUA care garantează dreptul la vot al femeilor.

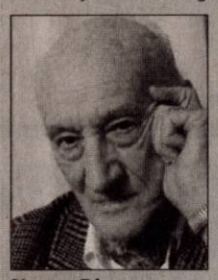
Neagu Djuvara

1922 S-a născut Alain Robbe-Grillet, scriitor francez şi producător de film
1933 S-a născut Roman Polanski, regizor
1936 S-a născut Robert Redford, actor şi regizor american
1952 S-a născut Patrick Swayze, actor american
1998 A murit Iosif Sava, muzicolog (n. 1933)

ÎNTRERUPERI DE CURENT

• **Marţi, 19 august. În municipiu:** h 8.30-16: Calea Timişorii, Constituţiei, Ana Ipătescu, Popa Şapcă, Castanilor, Arinului, Crîngului, Zimbrului, Guttenbrunn, Cibinului, Triumfului, Zrenjanin, Labirint, Scurtă, Eroul Necunoscut, 9 Mai, Dacilor, Bistriţei, Paris, Mozart, Toth Şandor, Gh. Lazăr, Malul Mureşului, Romei; h 9-16: PF ANDRUSIC. **În judeţ:** h 8.30-15: Sebiş; h 9-11: Cil; h 9-15: Variaşul Mare, Variaşul Mic; h 9-16: Curtici, Şimand - parţial; h 10-13: Şiria; h 11.30-15: Aciuţa.

TELEFOANE UTILE

☎ **INFORMAŢII TELEFONICE:** 1931; ☎ **ROBOT:** 1958; ☎ **APEL UNIC DE URGENŢĂ** (SALVARE, POLIŢIE; Pompieri): 112; ☎ **PRIMĂRIA MUNICIPIULUI ARAD:** Program de relaţii cu publicul (camera 5) luni-vineri între orele 8-20. Tel.: 0257/284.744; tel. centrală: 0257/281.850; ☎ **S.C. E.ON GAZ ROMÂNIA** - Sucursala Arad - Dispecerat şi intervenţie telefon: 0257/218.928; 0257/256.928; 0357/403.388; ☎ **DERANJAMENTE CURENT ELECTRIC:** 0257/235.991; 1929; 0257/235.881; ☎ **INFORMAŢII CFR:** 0257/231.777; ☎ **PROTECŢIA CONSUMATORULUI:** B-dul Revoluţiei, nr. 50. Telefon: 0257/257.049; ☎ **GOSPODĂRIREA COMUNALĂ ARAD S.A.:** 0257/270.352; 0729-009.033; 0257/270.352; ☎ **POLIŢIA DE FRONTIERĂ:** 1959.

PIEŢE, TÂRGURI

• **Astăzi** este zi de piaţă la Curtici, Nădlac, Bocsig, Gurahonţ, Moneasa, Pilu, Vladimirescu. Tot astăzi se organizează târg săptămânal la Gurahonţ şi Bârzava.
Mâine, marţi, este zi de piaţă la Sebiş, Almaş, Apateu, Semlac, Sântana, Şilindia, Vârfurile.

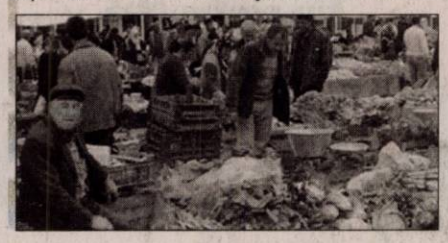

UNDE MERGEM în Arad

CINEMA

DACIA

• **Marele Stan** (SUA), orele 11; 14; 17; 20.

ARTA

• **Indiana Jones şi regatul craniului** (SUA) orele 15; 17,30; 20.

EXPOZIŢII

• Sala Clio (str. Horea, nr. 10): Expoziţia de pictură „Salonul de vară" a cenaclului „Ion Andreescu" Arad (9-17)

• Complexul Muzeal Arad (Palatul Cultural, Piaţa G. Enescu 1): Expoziţie temporară „Arta vitaliului & Vitralii pictate prin încălzire; Expoziţii permanente: Istorie, Ştiinţele naturii (orele 9-17)

• Muzeul de Artă Arad (str. Gh. Popa 2-4, et. II): Expoziţia de artă plastică „Tabăra de pictură Bata" (9-17)

SĂNĂTATE

• **CABINET GINECOLOGIC:** Arad, B-dul Decebal nr. 11 (lângă Hotel Aradul). CONSULTAŢII GRATUITE LA PERSOANE ASIGURATE. Programări telefon: 0729.823.522; 0723.643.581. • **MEDLINE SERVICE** - injecţii, pansamente, perfuzii, recoltări analize la domiciliu, 7 zile din 7. Tel. 0257.338.578; 0728.285.762; 0728.285.760. • **SPITALUL CLINIC JUDEŢEAN** are noi numere de telefon: 220.000; 220.001; 220.002; 220.003. • **URGENŢE STOMATOLOGICE:** Cabinetul de pe B-dul Decebal nr. 14 (vis a vis de Casa Armatei) are program NON-STOP. Tel. 0257.280.179; 0770.617.852 (nocturn). • **S.C. LABORMED MICLEA S.R.L.,** LABORATOR ACREDITAT ISO 15189, efectuează analize medicale în contract cu CAS Arad şi Casa OPSNAJ (gratuit) pe tot parcursul lunii, str. Andrei Mureşanu nr. 16. Telefon 228.855, B-dul Revoluţiei 12/18, telefon 228.089.

HOROSCOP

BERBEC
Deşi riscurile sunt destul de mari, sunteţi foarte optimist, pentru că vă bucuraţi de sprijinul partenerului de viaţă.

TAUR
Sunteţi într-o formă excelentă şi puteţi avea succes în afaceri şi pe plan sentimental. Cu sănătatea şi cu moralul staţi bine.

GEMENI
Aveţi ocazia să rezolvaţi problemele financiare acumulate în ultima perioadă. S-ar putea să vi se propună asocierea într-o afacere.

RAC
Partenerul de viaţă vă sprijină, iar o rudă mai în vârstă este dispusă să vă ajute financiar.

LEU
Sunteţi decis să vă ocupaţi de probleme ale căminului. Un bărbat vă oferă ajutorul, dar încearcă să vă convingă că nu faceţi bine.

FECIOARA
Nu vă grăbiţi şi să vă consultaţi prima oară cu familia, pentru a evita orice reproşuri ulterioare.

BALANŢA
O afacere demarată de curând începe să vă aducă beneficii serioase. Vă recomandăm să evitaţi speculaţiile şi acţiunile la limita legii, ca să nu intraţi în conflict cu autorităţile.

SCORPION
Sunteţi creativ şi ingenios, calităţi pe care ar fi bine să le folosiţi pentru a porni o afacere. În cazul în care nu vă ajung banii, vă sfătuim să cereţi un împrumut de la o rudă înstărită.

SĂGETĂTOR
Dimineaţa primiţi un ajutor financiar nesperat şi reuşiţi să începeţi o activitate laborioasă.

CAPRICORN
O persoană pe care o cunoaşteţi întâmplător vă dezvăluie câteva din secretele sale de afaceri şi vă stimulează să porniţi o mică afacere. Puteţi avea succes în orice domeniu.

VĂRSĂTOR
Este foarte posibil să faceţi un pas important în viaţă. Rudele şi prietenii vă susţin. Dacă nu staţi prea bine cu banii, nu vă faceţi griji!

PEŞTI
Sunteţi hotărât să începeţi o viaţă nouă. Nu este exclus ca după-amiază să găsiţi formula optimă pentru a începe.

REŢETA ZILEI

Varză la cuptor

Ingrediente: 1 varză medie (1,5 kg), 200 g bacon, costiţă sau ciolan afumat, 200 g bulion sau 2 roşii mari, 1 legătură mărar, 2 frunze de dafin, piper, sare, cimbru, 1 l borş (opţional)

Mod de preparare: Se spală varza şi se aruncă primele foi. Se taie fidea şi se freacă cu sare. Se taie feliuţe costiţa, mărarul se toacă mărunt. Se pune într-o tavă sau într-o cratiţă şi se amestecă cu toate ingredientele . Dacă preferaţi, pentru un gust mai bun, puteţi să prăjiţi costiţa înainte de a amesteca-o cu varza. Se acoperă cu apă şi se dă la cuptor la foc mare. Se verifică din când în când dacă are apă suficientă să fiarbă. În ultimele 45 de minute se lasă să scadă. Poftă bună!

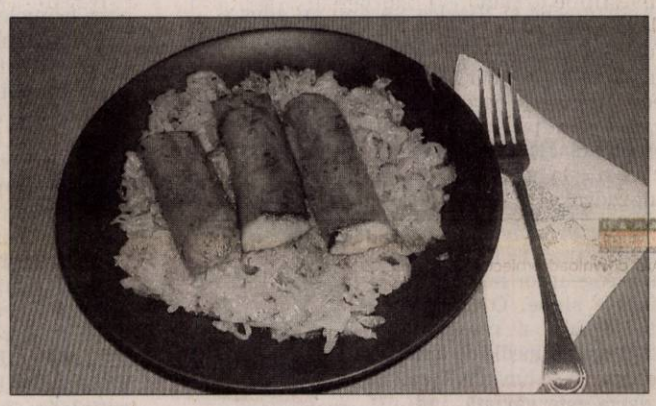

COMENZI TAXI

• ALFA PLUS 949; 349.349
• TAXI ALFA 945; 22.88.88; 25.25.26; 0723-200.301; 0745-50.60.70
• TAXI ARAD 940; 0722-755.440; 0740-252.101
• FAVORIT 280.000; 281.111; 0740-083.333; 0724-409.992
• EUROPA 275.555; 0723-677.555; 0744-828.163
• TAXI VERBIŢĂ 944; 0726-336.969; 0741-200.300

Dobânzile bancare în vigoare la 18.08.2008

Denumirea băncii	Suma minimă (RON)		Dobânda (% pe an)													
			Persoane fizice							Persoane juridice						
	Persoane fizice	Persoane juridice	la vedere	Pe termen de (luni) 1	2	3	6	9	12	la vedere	Pe termen de (luni) 1	2	3	6	9	12
BCR	100	2500	0,25	6,55	6,7	8	7,50	7,75	8	0,25	5,5	-	5,75	6	6,25	6,5
BRD	150	-	0.25	6,5	6,5	6,60	6,65	6,65	6,75	0,25	6	6	6,25	6,25	6,25	6,5
San Paolo IMI Bank	1000	5000	0,1	8	8,25	8,5	8,75	9	9,5	0,1	8	8,25	8,5	8,75	9	9,5
B. Transilvania	1000	2500	0,25	8,5	–	9	9	9	9	0,25	7	–	7	7	7,25	7,25
BancPost	500	20.000	0,15	9,00	-	9,50	9,99	-	9,99	1	4	4,75	5,50	5,75	-	5,75
Reiffeisen	50	150	0,25	4	–	4,25	4,5	4,6	4,75	0,25	5	–	5,15	5,35	-	5,75
Coop. Mureşul	30	200	0,25	5	–	6	7	8	9	0,25	5	–	6	7	8	9

Biserica ortodoxă
Sf. Mucenici: Flor, Lavru, Polien şi Leon

Biserica romano - catolică
Sf. Iuliana, m.

Biserica greco - catolică
Sf M Flor şi Laur

Ziua precedentă

Arad	25°C
Lipova	26°C
Chişineu-Criş	24°C
Săvârşin	26°C
Sebiş	25°C

Umiditate: 77%
Presiune: 101 KPA
Precipitaţii: 10%
Vânt: 13 km/h
Direcţie vânt: E

Prognoza meteo pentru astăzi:

Temperaturile se vor situa între 13 şi 27 grade. Vântul va sufla cu 8 km/h, dinspre ENE.

VREMEA

13° minim **27°** maxim

http://meteo.aradon.ro
Prognoza meteo pentru Arad

Soarele răsare: **6:28**
Soarele apune: **20:51**

Fazele lunii:

01.08 08.08 17.08 24.08

Prognoza meteo pentru 3 zile:

Temperaturile minime vor fi cuprinse între 12 şi 17 grade, iar cele maxime între 27 şi 34 grade.

Temp. minime: 12 la 17°C
Temp. maxime: 27 la 34°C

luni	marţi	miercuri	joi
Însorit	Însorit	Însorit	Însorit
Min.: 13°C	Min.: 12°C	Min.: 14°C	Min.: 17°C
Max.: 27°C	Max.: 30°C	Max.: 34°C	Max.: 32°C

JURNAL ARĂDEAN
Str. Poetului nr. 1C, Arad
Auditat de BRAT

Director editor: Mircea Ţişcă (8465)
Secretariat: 281802 (centrala), fax - 280655
Şef departament difuzare: **Carmen Csordas** - 281797
Şef departament vânzări: **Loredana Păun** (8464)
Marea publicitate: 280943
Mica publicitate: 210775
Tiparul executat la: SC Inform Media SRL, Calea Torontalului, DN 6, km 5,7, Timişoara

Redactor şef: Doru Sava (8418) **Responsabil de număr:** Simion Todoca
Secretar general de redacţie: Gabriela Groza (8417) **Departamente: Eveniment: Cosmin Mihuţa** (8411), Adriana Barbu (8410), Lucian Şerban (8412), Margareta Szegö (8403); **Politic: Simion Todoca** (8425); **Economic:** Andreea Pintea (8419); **Cultură, Învăţământ: Vasile Filip** (8428), Vasile Sărăndan (8401) ; **Social: Tristan Mihuţa** (8431), Diana Duţu (8429); **Judeţ: Doru Sinaci** (8446) **Sport: Daniel Scridon** (8427), Adrian Hărţău (8433), Leonard Sfâra (8434) ; **Foto: Ştefan Matyaş** (8402); **Tehnoredactare:** Ghizela Şerban (8452), Ramona Vidulescu (8451), Cristi Ciulei (8450); **Designer:** Evelyn Kovago.
REDACŢIE : tel. 281802 (centrala); fax 280655, 281797; e-mail:redactia.jurnalaradean@informmedia.ro, adevaruldearad@informmedia.ro, publicitate.jurnalaradean@informmedia.ro, publicitate.adevarul@informmedia.ro

PE SCURT

- **Spital cu PUD.** Încă un pas firav spre ridicarea noului spital judeţean din Arad. Primăria susţine că „având în vedere că au fost îndeplinite toate condiţiile impuse prin Certificatul de Urbanism, cât şi a faptului că prin execuţia obiectivului se reglementează situaţia economică a unui teren viran", aleşii pot vota cu încredere PUD-ul privind „extinderea zonei de locuinţe - Calea Zădăreni, Spital Clinic şi Campus Şcolar".

Două campusuri de miliarde

Arad (A.B.) - Veşti bune pentru învăţământul arădean. Aleşii municipali vor vota miercuri studiile de fezabilitate pentru două campusuri şcolare şi un liceu sportiv. Este vorba de „Studiul de fezabilitate al obiectivului de investiţie Campus Şcolar pentru Liceul A.M.Guttenbrunn şi Liceul cu Program Sportiv"şi „Studiul de fezabilitate al obiectivului de investiţie Campus şcolar pentru Liceul Economic, ambele cu indicarea caracteristicile şi indicatorii tehnico-economici şi cu precizarea că finanţarea celor două obiective se va face din fonduri ale bugetului general şi alte surse atrase. Valoarea investiţiei pentru campusul şcolar pentru Liceul A.M.Guttenbrunn şi pentru Liceul cu Program Sportiv este de aproape 47 de milioane RON , în timp ce pentru campusul şcolar pentru Colegiul Economic sumele de bani necesare ridicării au fost stabilite la peste 48 de milioane RON. Proiectele vorbesc de ridicarea a două şcoli (una cu 24 de clase şi alta cu 48 de clase), a două cămine-internat fiecare de câte 300 de locuri, a două cantine şi două cluburi, a mai multor garsoniere pentru cadrele didactice, ateliere şcolare, săli de sport etc, investiţiile urmând a fi realizate în 36 de luni de la stratul lucrării. În prezent, aceste licee funcţionează în clădiri care au o suprafaţă insuficientă pentru desfăşurarea activităţilor educaţionale şi care au fost revendicate de către foştii proprietari. Primăria susţine că rezolvarea acestei probleme şi ridicarea noilor clădiri este posibilă prin intermediul proiectului cadrul al Ministerului Educaţiei.

ARAD ONLINE **www.aradon.ro**

Aici download proiect campusuri

S-a fixat preţul pentru campusurile din Zona Zădăreni (Foto: Ştefan Matyaş)

Puşi să muncească de sărbătoare

Arad (A.B.) - Consilierii locali sunt chemaţi, de primărie, la şedinţă, de Zilele Aradului. Deşi momentul este unul festiv, aleşii vor fi puşi să muncească serios. Ei sunt aşteptaţi miercuri pe 20 august să ia parte la şedinţa ordinară a lunii august, primul punct pe ordinea de zi a şedinţei fiind decernarea de tituri şi distincţii cu prilejul Zilelor Aradului, iniţiativă care aparţine mai multor consilieri locali şi care are menirea de a recunoaşte meritele deosebite ale unor arădeni. În fapt, Primăria Arad a decis să nu mai ofere astfel de titluri decât cu ocazia zilelor Aradului. După acest moment semi-festiv, consilierii trec la treabă: sunt puşi să-şi dea cu părerea şi să voteze o nouă rectificare de buget, să modifice (să crească) sumele alocate proiectului Băncii Mondiale privind canalizarea, să voteze o serie întreagă de planuri urbanistice, să aloce locuinţe unor familii evacuate din casele retrocedate, dar şi două studii de fezabilitate extrem de interesante pentru învăţământul arădean. Este vorba de proiectele care vorbesc de ridicarea a două campusuri şcolare şi a unui liceu sportiv în municipiu pe banii Guvernului.

ARAD ONLINE **www.aradon.ro**

Aici download ordine de zi

Aleşii sărbătoaresc prin muncă (Foto: Şt. Matyaş)

27 de primării în Tribunal

Mai toate instituţiile publice din Arad au fost chemate în judecată de propriii angajaţi.

ADRIANA BARBU
adriana.barbu@informmedia.ro

Arad - Sume importante au fost deja încasate de funcţionarii publici arădeni după ce aceştia sau sindicatele care îi reprezintă au dat în judecată instituţiile publice în care lucrează. Au mers prin tribunale anul trecut şi în acest an reprezentanţii juridici locali ai Poliţiei, Poliţiei de Frontieră, Prefecturii, Consiliului Judeţean, Primăriei Arad, Finanţelor Publice, iar lista instituţiilor târâte prin tribunale de propriii angajaţi pentru recuperarea primelor neacordate din 2005 până în 2007, datorită unor legi bugetare cu prevederi ilegale, continuă.

Numai la IJP, sporul de fidelitate pe care poliţiştii l-au recuperat începea de la 2.000 RON pe an în sus în timp ce prima de vacanţă era de un salariu brut pe an. Sumele recuperate de poliţiştii de frontieră au depăşit în unele cazuri 8.000 de RON. La Prefectură, funcţionarii au primit de la 300 până la 18.000 RON, sporuri şi prime necalculate în anii trecuţi. Angajaţii Primăriei Arad au câştigat procesul cu instituţia şi vor primi sume spectaculoase înapoi. La nivelul municipiului, printre puţinii care se mai luptă încă cu propria instituţie prin tribunale (lupta e, ce-i drept, una strict formală, căci toţi angajaţii vor primi primele înapoi), este Consiliul Judeţean Arad şi instituţiile din subordine.

Angajaţii de aici speră însă că, în septembrie, vor primi sentinţa (toţi cei care au dat în judecată instituţiile au câştigat în instanţă) şi banii înapoi. Sumele de la CJA încep de la 2.000 de lei per an şi pot ajunge departe.

Judeţul, în proces

Judeţul este şi el în tribunal. Un număr de 27 de primării, dublate de tot atâtea Consilii locale şi de tot atâtea primării sunt chemate la tribunal de către Sindicatul Public Arad, care reprezintă interesele angajaţilor tuturor acestor Primării. O nouă înfăţişare în acest proces are loc pe 1 octombrie la Tribunalul Arad. Alte câteva procese în care sunt implicate instituţiile statului sunt pe rolul tribunalului şi se vor judeca în septembrie şi octombrie. Sute de milioane de lei noi vor fi oricum pierdute şi de acum înainte de instituţiile publice şi se vor întoarce din buget spre angajaţi, spre mulţumirea tuturor - de la cei mai mici dintre angajaţii instituţiilor până la conducerea acestora.

Primăriile din judeţ iau drumul Tribunalului Arad (Foto: Şt. Matyaş)

Creşte din nou preţul canalizării!

Arad (A.B.) - Bani mai mulţi pentru proiectul de canalizare a celor trei cartiere din Arad, Sânicolaul Mic, Bujac şi Gai, decât ce s-a stabilit iniţial şi modificat ulterior. Aceasta este vestea dată de Primărie, care cere acum aleşilor să accepte creşterea preţului lucrării. Valoarea de acum este de 73 de milioane de euro, în condiţiile în care la momentul startului acestui proiect se vorbea de doar 50 de milioane euro. Justificarea dată de Primărie pentru creşterea preţului este faptul că „valoarea recalculată a obiectivului de investiţie la data perfectării contractelor este mai mare decât cea adoptată prin Hotărârea CLM în 2007", la care se adaugă recalcularea costului creditului, comisionul băncii finanţatoare etc. Vom reveni cu amănunte.

Canalizarea înghite bani mai mulţi (Foto: Şt. Matyaş)

Începe sărbătoarea oraşului (Foto: Şt. Maytaş)

Începe „maratonul" Zilele Aradului

Arad (A.B)- Începe sărbătoarea. De astăzi, de la ora 10.00, se dă startul Zilelor Aradului, eveniment ce va dura nu mai puţin de o săptămână. Luni, în prima zi de sărbătoare, arădenii sunt luaţi cu duhul blândeţii, urmând ca de marţi numărul evenimentelor să crească în ritm accelerat. Vernisajul expoziţiei foto „ARADUL ÎN IMAGINI" de pe platoul din faţa Primăriei deschide sărbătoarea oraşului, însă deschiderea festivă va avea loc la ora 20.00 în Parcul "Eminescu". Aici arădenii vor avea parte de un concert de muzică de fanfară, de o paradă de costume de epocă şi de un concert fabulos în care atmosfera va fi întreţinută în forţă de veteranii muzicii tari din Arad (concertul „Arădenii cântă pentru arădeni"). Invitatul special al primei zile de sărbătoare este Nicu Alifantis, artistul care va încerca să le facă faţă muzicienilor locali.

ARAD ONLINE **www.aradon.ro**

Aici program luni

RECLAMĂ

PE SCURT

• **Achiziţii.** Liberalul Călin Abrudan susţine că funcţionarul public care, în campania electorală, l-a calomniat, afirmând că este narcoman, a fost recompensat de către primarul Mehelean, la ordinul căruia ar fi împrăştiat zvonuri calomnioase. Recompensa, spune Abrudan, a fost numirea funcţionarului respectiv în funcţia de şef compartiment achiziţii, care nu există.

SUDOKU

Reguli:

În fiecare bloc sunt câteva cifre între 1 şi 9, stabilite dinainte. Acestea trebuie completate cu cifrele lipsă, în aşa fel încât fiecare număr să figureze o singură dată. De asemenea, cifrele de la 1 la 9 trebuie să figureze o singură dată atât pe rândurile orizontale cât şi pe coloanele verticale ale celor nouă blocuri luate împreună.

ÎNCEPĂTORI

	3	9	8	5		4		2
2	5	1		4				
8	7				3	1	9	
7			1	9				6
3	4		2				8	
		8				2	5	
4		3			2	5		9
		7		6	9			4
9			5			7	1	3

AVANSAŢI

	4			3		6		8
8		7						
	6		1		5		9	
		2		7		1	8	
6			5		1			
		5		9				
1			4			8		
			8				5	4
3							6	

Soluţia jocului din numărul precedent

7	1	4	2	6	5	3	8	9
3	2	9	8	7	1	6	5	4
6	5	8	4	3	9	2	7	1
2	4	1	6	8	3	5	9	7
8	6	5	7	9	2	4	1	3
9	7	3	5	1	4	8	6	2
5	3	7	1	4	8	9	2	6
1	9	2	3	5	6	7	4	8
4	8	6	9	2	7	1	3	5

ÎNCEPĂTORI

4	2	8	5	1	3	6	9	7
5	9	3	6	4	7	8	1	2
1	6	7	2	9	8	3	5	4
2	3	9	8	6	1	4	7	5
6	8	4	7	2	5	9	3	1
7	1	5	4	3	9	2	8	6
8	4	1	3	7	2	5	6	9
3	7	2	9	5	6	1	4	8
9	5	6	1	8	4	7	2	3

AVANSAŢI

Cuvinte norocoase!

Concursul „Cuvinte norocoase!" continuă. Completaţi toate integramele din perioada 4 august a.c. – 19 august a.c. şi trimiteţi-le, împreună cu un (singur) talon de concurs, pe care îl găsiţi alături, pe adresa Redacţiei (B-dul Revoluţiei nr. 81 sau str. Poetului nr. 1C), până în data de 27 august a.c. Plicurile cu cele 13 integrame completate şi talonul de concurs aferent, completat la toate rubricile, pot fi depuse şi direct la sediul redacţiei ziarului Jurnal arădean. În urma unei extrageri care va avea loc în data de 29 august a.c., cel mai norocos fidel al integramelor va câştiga un obiect de uz casnic. Extragerea va avea loc în prezenţa unei comisii. La acest concurs nu pot participa angajaţii Inform Media şi nici rudele acestora de gradele I şi II.

Începe bac-ul de toamnă

Arad (V.F.) - Astăzi, 18 august, începe a doua sesiune de bacalaureat. Examenele vor avea loc în două centre. Primul examen este cel de oral la Limba şi Literatura Română. Elevii care au studiat, în liceu, Limba şi Literatura Maternă susţin, pe 19 august, proba orală la această specialitate. Ultima probă orală va fi susţinută, pe 20 august, la Limba şi Literatura Modernă. Pe 21 august are loc, la prima probă scrisă, cea la Limba şi Literatura Română. Elevii care au studiat, în liceu, în Limba Maternă, vor susţine, pe 22 august, proba scrisă pentru specialitatea Limba şi Literatura Maternă. Pe 25 august are loc prima probă obligatorie a profilului, în scris, iar, pe 26 august, o probă la alegere din aria curriculară corespunzătoare specializării, în scris sau practic. Ultima probă a examenului va avea loc pe 27 august şi va fi susţinută la una din disciplinele din celelalte arii curriculare corespunzătoare specializării, în scris sau practic. Notele obţinute la toate probele, precum şi nota finală vor fi afişate pe 29 august. În aceeaşi zi, între orele 16,00 – 20,00,se pot depune contestaţii. Rezultatele finale vor fi afişate pe 1 septembrie.

CITIRE APOMETRE

Marţi, 19 august. Zona Pasaj Micălaca - Blocuri 7-39 Pasaj, I. Suciu, I. Maniu, cartierul Micălaca - blocuri 201-255A, blocuri 326-367, blocuri 551-585, 601-620, 701-734 Micălaca; zona Centru-Gară - blocuri zona Gării, Avrig. M. Costin, B.A. Dragomir, zona Centru - 6 Vânători, Bihorului, O. Ghibu, Calea 6 Vânători, Roşiorilor, cartierul Aurel Vlaicu - blocuri „A", blocuri „N", Predeal, Fluturilor, Haţeg, Calea Aurel Vlaicu; cartierul Faleza Sud - blocuri, zona Calea Romanilor - Calea Romanilor, Patria Moţilor, Haiducilor, M. Scaevola, zona Centru - C. Coposu, T. Vladimirescu, P-ţa Spitalului, G. Birta, B. Mărăcine; cartierul Micălaca - Păşunii, Gherghinei, Abrud, Digului, cartierul Grădişte - Mierlei, Şt. O. Iosif, Salontei, cartierul Gai - Dunării, H. Arbore, Magnoliei, Leandrului, Iederei, cartierul Bujac - Ghiocelor, Lupeni, Craiovei, Lăcrămioarelor, Nufăr, T. Brediceanu, Dragoş Vodă, cartierul Cadaş - Porumbacului, Vulturilor, Veseliei, Mehedinţeanu, Filotei, Volta, Lungă, Rosmarinului, D. Roşie, Vadului, Cuptorului, Podului, Bulgară, Rodnei, cartierul Părneava - L. Rebreanu.

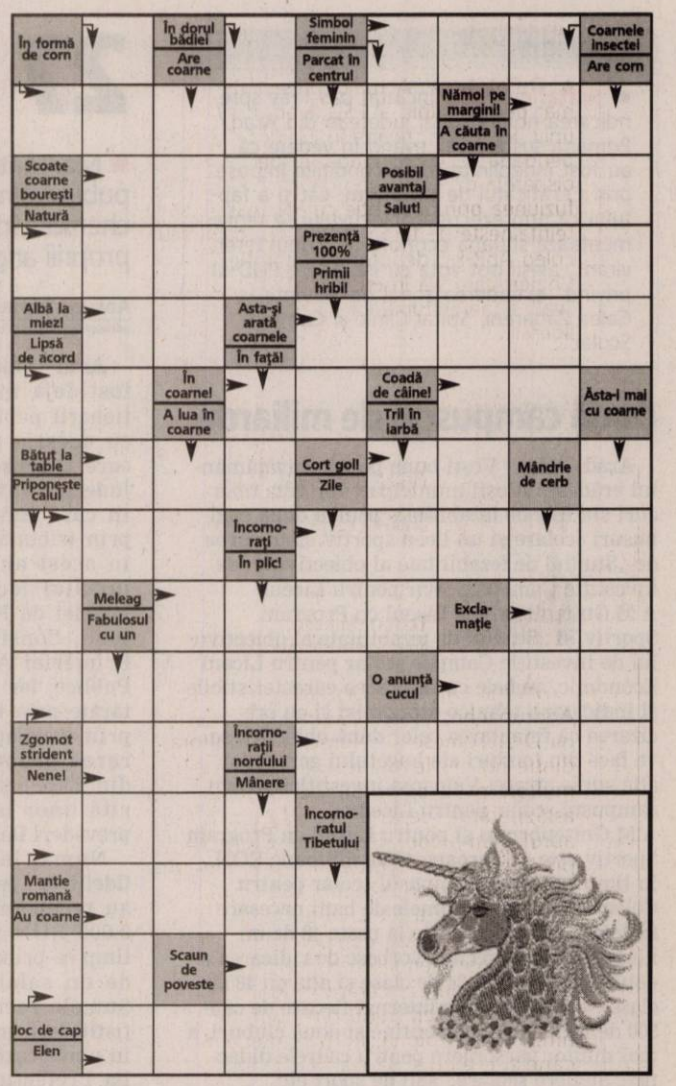

Soluţia integramei din numărul precedent: F – A – SES – PLOAIE – EB – UC – VASTA – AVERI – LEI – IAZ – PO – E – NUN – CLIN – A – ESEU – AI – SH – PAGAIE – IFOS – GUZ – UDAT – MARE – RN – SATIR – POTOP – LAVA – ZONAL – GALA

Nume.....Prenume.....
Adresa.....
Tel.....Localitatea.....
Sunteţi abonat la **Jurnalul arădean**? DA ❑ NU ❑

Programul manifestărilor „Zilele Aradului"

LUNI 18 august 2008

Ora 10 Vernisaj expoziţie foto „ARADUL ÎN IMAGINI"- Platoul din faţa Primăriei
Ora 20 Deschidere festivă „Zilele Aradului 2008" – în Parcul „Eminescu"
- concert muzică de fanfară
- paradă cu costume de epocă
- concert „Arădenii cântă pentru arădeni". Invitat special: Nicu Alifantis

MARŢI 19 august 2008

Ora 10 „Participarea tinerilor la procesul decizional"– semnare protocol de colaborare româno-galez – în Sala Festivă a Primăriei
Ora 10 Vernisaj expoziţie foto „ARAD, ART NOUVEAU 1900" – la Casa Universitarilor şi Studenţilor Universităţii de Vest „VASILE GOLDIŞ"
Ora 12 Festivitate semnare drapel municipiul Arad pentru expedita „Aradul la înălţimi –HIMALAYA 2008" - la Centrul de îngrijire pt. persoane vârstnice din Calea Bodrogului
Ora 17 Vernisaj expoziţie artişti marocani „Culori care Unesc" – Sala CLIO
Ora 17 Ruga Bisericii Ortodoxe Sârbe GAI
Ora 18 Lansare album Uniunea Artiştilor Plastici „Arad Art – 50 de ani de artă vizuală la Arad"- Galeria de artă DELTA;
Ora 20 Spectacol de teatru: „Decalogul" – prezentat de Teatrul Clasic „I.Slavici" Arad, în Parcul „Eminescu"

MIERCURI 20 august 2008

Orele 17- 20 - „CUPA ARADULUI" – street dance: Concurs grafitti şi concurs foto la Complexul comercial ARMONIA
Ora 19 Vernisaj expoziţie de pictură DACIAN GIURA – în Parcul „Eminescu"
Ora 20 Decernare „Diploma de aur" familiilor care au împlinit 50 de ani de căsnicie – în Parcul „Eminescu"
Concert de muzică vieneză – orchestra Filarmonicii Arad – în Parcul „Eminescu"

JOI 21 august 2008

Ora 10 Amenajarea spaţiului „Youth Echange"- în Parcul „Eminescu", lângă Tribunalul Arad
Ora 17 Gală de box „Centura ARADULUI"–la A.S.„Motorul",Calea Timişorii nr.50
Ora 19 Concerte de muzică populară în cartierele:
GAI - Parcul Bisericii Sârbeşti
VLAICU - Parcul UTA
MICĂLACA – Parcul „23 August"
ALFA – Parcul de lângă Biserica ortodoxă
SĂNICOLAUL MIC - pe stadion
Interpreţi: Nicoleta Voica, Laza Cnejevici, Nicu Novac, Luca Novac, Daniela Dudaş, Ştefan Muntenaş, Nelu Zadic, Lucian Zadic, Aurel Ungur, Viorel Leric, Ion Rogobete, Irina Iovescu.

Ora 19 Concert Lavinia Răducanu şi Taraful „Rromak" – în Parcul „Eminescu"

VINERI 22 august 2008

Ora 10 Simpozion ştiinţific „Ştefan Cicio Pop"- Primărie, Sala 63
Ora 14 Şedinţă festivă a CLM Arad - decernare titluri şi distincţii – Primărie, Sala Festivă
Ora 16 Gală de box „Centura ARADULUI"- Finala – la A.S."Motorul", Calea Timişorii nr.50
Ora 19 Concerte de muzică populară în cartierele:
BUJAC- Stadionul Bujac
VLAICU- Parcul UTA
MICĂLACA – Parcul „23 August"
ALFA- Parcul de lângă Biserica ortodoxă
ARADUL NOU- stadion „Motorul"
Interpreţi: Nicoleta Voica, Laza Cnejevici, Nicu Novac, Luca Novac, Daniela Dudaş, Ştefan Muntenaş, Nelu Zadic, Lucian Zadic, Aurel Ungur, Viorel Leric, Ion Rogobete, Irina Iovescu.

Ora 19 CONCERT EXTRAORDINAR - la Ştrandul „Neptun", cu: AMADEUS; ANALIA SELIS; SIMPLU; 2 UNLIMITED (Olanda); NERI PER CASO (Italia); HOLOGRAF

SÂMBĂTĂ 23 august 2008

Ora 15 „Remember IOSIF PETCHOVSCHI" - întâlnire cu personalităţi din fotbal – Primărie, Sala Festivă
Ora 17 Atelier de pictură în aer liber, Parcul „Eminescu" - 25 pictori
Ora 19 CONCERT EXTRAORDINAR - la Ştrandul „Neptun", cu: PUYA; ANDREI (Megastar); FLORIN CHILIAN; CELIA; BLAXY GIRLS; BERE GRATIS; DAMIAN@BROTHERS

DUMINICĂ 24 august 2008

Ora 9 Turneu de fotbal „Ladislau Brosovszki"- baza sportivă UTA
Ora 10 Turneu de fotbal „ Iosif Petchovschi" – Stadionul UTA
Ora 17 Atelier de pictură în aer liber -„Parcul Eminescu" - 25 pictori
Ora 10 „FESTIVALUL CĂTLANELOR" – la Ştrandul „Neptun".
Participă echipe din România, Ungaria şi Germania
Animaţii, spectacole diverse la Ştrandul „NEPTUN":
Ora 11 Spectacol de marionete
Ora 11.30 Demonstraţii de arte marţiale
Ora 12 Demonstraţii de gimnastică aerobică - CSM ARAD şi CS „URANIA"
Ora 18 Concert : AUREL TĂMAŞ, OANA SÂRBU, TEODOR CIUCUR-BIHOR, CRISTIAN POMOHACI

PROGRAM ACŢIUNI SPORTIVE

MARTI 19 august 2008
Ora 10-16 Turneu de tenis pentru copii „GOGU FISHER" – Baza ABEL
Ora 11 Turneu judo – C.S.Ş.GLORIA-str.I.R.ŞIRIANU nr.1

MIERCURI 20 august 2008
Ora 10-16 Turneu de tenis pentru copii „GOGU FISHER" – Baza ABEL

JOI 21 august 2008
Ora 16-21 Turneu de tenis –OPEN- Baza Sportivă ACTIV
Ora 17-21 Turneu tenis amatori – Baza Sportiva ACTIV

VINERI 22 august 2008
Ora 12 Concurs gimnastică aerobică – CSM ARAD str.Vasile Ureche nr.13
Ora 16-21 Turneu de tenis –OPEN- Baza Sportivă ACTIV
Ora 17-21 Turneu tenis amatori – Baza Sportivă ACTIV

SÂMBĂTĂ 23 august 2008
Ora 9 Turneu tenis amatori – Baza Sportivă ACTIV
Ora 9-12 Turneu de tenis –OPEN- Baza Sportivă ACTIV
Ora 10 Turneu fotbal copii „CUPA ARADULUI" C.S. ATLETICO– stadion ŞEGA
Ora 17 Turneu lupte –C.S.S. GLORIA-str.T.VLADIMIRESCU nr.1

DUMINICĂ 24 august 2008 la ŞTRANDUL „NEPTUN"
Ora 11.30 Demonstraţii de arte marţiale
Ora 12 Demonstraţii de gimnastică aerobică - CSM ARAD şi CS „URANIA"

PE TOATĂ DURATA ZILELOR ARADULUI

Orele 9-22	Expoziţie foto „ARADUL ÎN IMAGINI"-Platoul din faţa Primăriei
Orele 10-16	Expoziţie foto „ARAD, ART NOUVEAU 1900" - Casa Universitarilor şi Studenţilor Universităţii de Vest „VASILE GOLDIŞ"
Orele 10 -20	Întreceri sportive(anexa 1)
Orele 10-22	Expoziţie auto - Piaţa „AVRAM IANCU"
Orele 10-20	Turul Primăriei
Orele 10-20	Plimbări cu ambarcaţiuni pe Mureş – de la pontonul C.S."Voinţa"
Orele 12-18	Plimbări cu trenuleţul turistic de agrement – plecări din oră în oră, din spatele Teatrului Clasic „ Ioan Slavici"
Orele 11-13	Plimbări cu „Săgeata Verde" pe ruta Micălaca – Vladimirescu plecare din staţia Maximilian (cu minim 10 călători)
Orele 10-20	Distracţii pentru cei mici –tobogane uriaşe, face-painting (pictură pe faţă), muzică şi alte atracţii – Parcul Copiilor

PE SCURT

• **Reîntâlnire.** Actualul preşedinte interimar pe municipiu al PSD Arad, prof. dr. univ. Ioan Biriş, revine în politică după o perioadă destul de lungă, respectiv de la dispariţia de pe scena politică a ApR, prin fuziunea prin absorbţie cu PNL.Astfel, se reîntâlneşte pe tărâm politic cu fostul său coleg ApR-ist, deputatul Gheorghe Chiper, care s-a înscris în PSD în primul „val" al nemulţumiţilor de fuziunea cu liberalii.

ACCENTE

Miracolul din spatele aurului

TRISTAN MIHUŢA
tristan.mihuta@informmedia.ro

Alina Dumitru, Georgeta Andrunache, Viorica Susanu, Constantina Diţă Tomescu... Nume care multora dintre noi nu le spuneau mai nimic. Şi multora nu le spun nimic nici măcar astăzi, când aceste tinere au cucerit aurul Olimpiadei. Pentru că ele nu au privilegiul de-a evolua în faţa a zeci de mii de spectatori, precum fotbaliştii, bunăoară. Ele trudesc în anonimatul perfect al unei săli de sport îmbâcsite, al apelor neprietenoase, în cea mai mare parte a anului, al cărărilor de munte pe care le urcă scrâşnind din dinţi, fie că ninge, fie că plouă, fie pe caniculă, când ţi-e greu şi să stai la umbră.

De aceea, puţini sunt cei care ştiu ce se ascunde în spatele acestor performanţe cu totul excepţionale. Cât efort este consumat până la urcarea pe podiumul olimpic! Pe câte sacrificii, pe câte renunţări, uneori dureroase, este clădit succesul. Cine ştie sau cui îi pasă că fetele de la canotaj, spre exemplu, ies pe apă dimineaţa la ora şase, trag la vâsle cel puţin 15 kilometri, iar după-amiaza o iau de la capăt. Să nu mai vorbim de miile de ore petrecute în sala de forţă.

Şi tot puţini ştiu, şi tot puţin le pasă autorităţilor, de condiţiile mereu mai precare pe care le au sporturile olimpice în România de astăzi. De aceea, aceste medalii de la olimpiadă pot fi asimilate miracolului. Ca şi voleiul, handbalul, baschetul, gimnastica, boxul, luptele etc., nici atletismul, judoul ori canotajul nu mai adună în jurul lor mulţi tineri dispuşi să trudească pentru un vis de campion. Aria de selecţie este astfel extrem de îngustă, specialiştii, tehnicienii sunt tot mai puţini, condiţiile tot mai proaste.

Cum să nu vorbim, aşadar, de un miracol că mai sunt sportivi români care să fie cei mai buni din lume! Nu sunt victoriile Alinei Dumitru, Georgetei Andrunache, Vioricăi Susanu, Constantinei Diţă Tomescu un miracol? Ba, sunt! Tocmai de aceea, îi urăsc pe mofturoşii şi ciufuţii care sunt nemulţumiţi că un sportiv de-al nostru a ocupat „doar" locul patru, cinci sau şase, ba chiar şi de faptul că „am luat" doar argintul sau bronzul. Nu noi am luat, fraţilor! Ei, sportivii, au luat medalii pentru noi, în dispreţul nepăsării noastre faţă de sportul românesc - de la care avem necuvenite pretenţii, câtă vreme îi dăm atât de puţin.

Pericol. Linia de curent electric care alimentează localitatea Şiştarovăţ dinspre Lipova este într-o stare avansată de degradare.

(Foto: Dorin Ocneriu)

„Nedeia almăşană" are 10 ani

■ S-a desfăşurat a X-a ediţie a sărbătorii câmpeneşti „Nedeia almăşană".

Almaş (V.F.) - Sâmbătă şi duminică a avut loc, în organizarea Consiliului local şi al Primăriei Almaş, o nouă ediţie a nedeii care, în acest an, a ajuns la a X-a ediţie. În cadrul acesteia s-a desfăşurat şi Târgul Sfintei Marii a satului Cil, aparţinător comunei, un târg cu o vechime de peste 90 de ani dar reluat, după o întrerupere de câteva decenii, doar de patru ani. Deschiderea festivă a avut loc sâmbătă, înainte de amiază, pe scena în aer liber amenajată între localităţile Almaş, Cil şi Rădeşti. Întâmpinaţi cu pâine şi sare de copii îmbrăcaţi în costume populare specifice zonei, primarul Avram Teodor şi viceprimarul Barbura Viorel s-au adresat mulţimii punctând câteva repere din programul nedeii almăşene.

Cei mai mici „târgoveţi" la nedeia almăşană (Foto: V.F.

> *Ne bucurăm că sărbătoarea noastră a prins rădăcini şi a reintrat în tradiţie vechiul târg al Cilului*
>
> AVRAM TEODOR

A urmat concursul crescătorilor de animale şi, după o jurizare făcută de o comisie formată din specialişti, câştigătorii au fost invitaţi pe scenă să-şi ia premiile. La crescătorii de bovine s-au acordat premii pentru: gospodarul cu cele mai multe animale (Ancateu Nicolae din Cil, care a primit şi tradiţionalul clopot transmisibil); pentru cea mai frumoasă juncă (Farcaş Petronela din Joia Mare); pentru cel mai fumos exemplar tineret masculin (Hanc Cornelia din Cil); pentru cea mai frumoasă vacă (Gâş Toma din Rădeşti şi Margea Teodor din Cil). Cel mai bun crescător de bivoli a fost desemnat Băbuţa Petru din Cil. Ovinele cele mai frumoase le-a avut Friş Iacob din Almaş. La capre s-a dovedit cea mai pricepută Bedeleanu Ileana din Almaş. Cei mai frumoşi cai i-au avut în târg Tâmpa Vasile din Almaş şi Băbuţa Marian din Revetiş.

Un moment amuzant l-a constituit premierea animalelor mici - iepuri, porumbei, pisici, câini, păsări - mai ales că şi crescătorii lor erau pe măsură: copii din satele comunei.

Cea mai aşteptată a fost tombola, la care s-au înscris peste 500 de participanţi şi pentru care s-au pus la bătaie trei premii: o căruţă de lemne (pentru locul I), un mixer (locul II) şi o coasă cu toc şi cute de ascuţit (pentru locul III). În după-amiaza de sâmbătă au început şi au continuat şi duminică întrecerile sportive pentru „Cupa Zărandul" la oină şi „Cupa târgului" la fotbal.

În prima parte a zilei de duminică s-au desfăşurat slujbe religioase la bisericile din comună, după care nedeia a continuat cu întâlnirea vârstnicilor din satele aparţinătoare. În finalul sărbătorii câmpeneşti, scena a aparţinut formaţiilor artistice din Almaş, Bocsig şi Seleuş care au prezentat un bogat program de cântece şi jocuri populare.

Au fost două zile frumoase în care participanţii s-au putut bucura de un program relaxant care a avut de toate: cântece, jocuri, sport, momente hazlii. Iar responsabilii cu buna dispoziţie au fost tarabele, care le-au oferit tuturor de mâncat şi de băut, după preferinţe şi posibilităţi.

JURNAL ÎNTREABĂ: *„Ce părere aveţi că s-ar putea muta finanţele la Timişoara?"* aici video www.aradon.ro

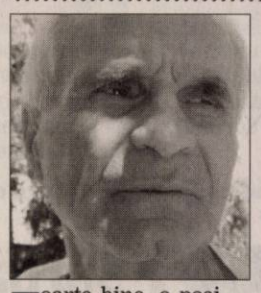

Foarte bine, o posibilitate mai mare. Acum 50 de ani Aradul era înaintea Timişoarei şi acum este foarte în urmă. Ar fi bine să fie un singur oraş, conducerea la Timişoara, să fie o zonă metropolitană."

ION ARDELEAN (70 ANI), INGINER

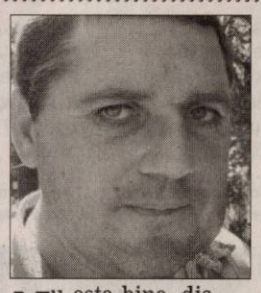

Nu este bine, distanţa până acolo este foarte mare. Noi nu prea umblăm la finanţe dar alţii au multă treabă şi cred că se vor face reclamaţii la primărie. Sper să rămână la noi în Arad.

ALEXANDRU BODO (40 ANI), PAZNIC

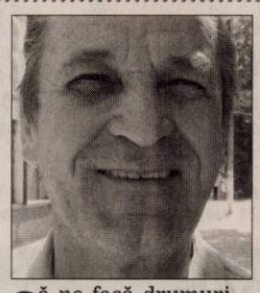

Să ne facă drumuri de parcă n-avem destule. E mai ieftin acolo sau de ce să le mute? Şi aşa drumurile sunt o povară pentru populaţie. Cei din conducere sunt total neinspiraţi.

EMERIC SUPERAR (73 ANI), PENSIONAR

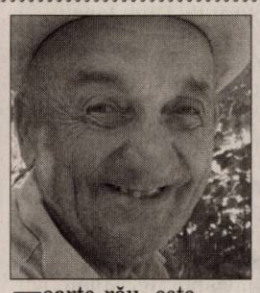

Foarte rău, este foarte departe şi trebuie să mergi cu trenu până la Timişoara să plăteşti nişte taxe. Să rămână aici doar că cei din conducere fac doar pentru ei nu şi pentru popor.

MIHAI HORGA (69 ANI), PENSIONAR

Ar fi cea mai mare greşeală. De ce să ajungem să depindem ca altădată de Timişoara? Când au fost ei regiune au fost îndreptăţiţi să-şi facă avere. Să rămână finanţele în Arad.

RODICA MORAR (58 ANI), PENSIONAR

Simpozion

Arad (D.S.) - Cu ocazia Zilelor Aradului, vineri, 22 august, în sala de şedinţe a Primăriei va avea loc o sesiune de comunicări istorice, având ca temă activitatea marelui om politic arădean Ştefan Cicio Pop. Ca în fiecare an, de organizarea acestui eveniment se ocupă istoricul arădean prof. univ. dr. Corneliu Pădurean, comunicările ştiinţifice fiind susţinute de istorici arădeni, dar şi de universitari din Cluj, Timişoara, Oradea, Sibiu şi din alte centre universitare.

În 2009 preţul apartamentelor premium din Arad va creşte cu cca. 20%

- DUBLAREA PREŢULUI LA FIER BETON, SCUMPIREA MANOPEREI ŞI CREŞTEREA COSTURILOR DE FINANŢARE VOR DUCE LA O CREŞTERE A COSTURILOR PENTRU DEZVOLTATORI CU 20-22% PE AN.
- 2008 ESTE ULTIMUL AN ÎN CARE DIFERENŢA DE PREŢ DINTRE SEGMENTUL PREMIUM ŞI CEL LOW-COST VA RĂMÂNE NENATURAL DE MICĂ!

Conform ultimelor semnale venite dinspre piaţa imobiliară, perioada care urmează va fi una de aşezare, în sensul regiării raportului preţ/ calitate, vorbind în termeni de specialitate. Sau, mai popular spus, în sensul separării bobului de neghină. Astfel, cea mai nesănătoasă evoluţie a pieţei imobiliare din actuala etapă a tranziţiei româneşti către o economie de piaţă este pe cale de a fi depăşită, în primul rând prin scăderea preţurilor la locuinţele vechi şi, în al doilea rând, printr-o corectă segmentare a pieţei imobiliare. Dacă până astăzi preţurile locuinţelor vechi şi cele ale apartamentelor economice evoluau cot la cot cu preţurile apartamentelor premium sau chiar cu cele ale vilelor şi ale locuinţelor de lux, cele mai proaspete semnale venite dinspre instituţiile care concentrează date statistice referitoare la evoluţia pieţei imobiliare indică o tendinţă evidentă de însănătoşire. Apar tot mai multe voci autorizate, chiar şi la nivelul unor instituţii multinaţionale, care asigură că în viitorul apropiat, cel puţin până prin 2013, o piaţă imobiliară emergentă, ca cea din România, nu va suferi nicio criză, întrucât cererea este mult prea mare în contextul unei dezvoltări rezidenţiale mult rămase în urmă. Mai mult, unii jucători globali întrevăd o fereastră de oportunitate prin faptul că o parte din banii destinaţi investiţiilor de pe pieţele occidentale afectate de crizele finaciar-bancare şi imobiliare ar putea să se îndrepte spre ţări ca România!

Valentin Morar este unul dintre specialiştii care au încredere în dezvoltarea pieţei imobiliare româneşti, mai ales în ceea ce priveşte sectorul rezidenţial:

"În primii 15 ani de după sistemul ceauşist nu s-au prea dezvoltat proiecte imobiliare, iar în ultimul timp au apărut foarte mulţi amatori şi speculanţi care încearcă să tragă spuza pe turta lor, chiar şi prin anunţarea şi întreţinerea mediatică a unei false crize. Paradoxal, însă, veţi vedea că situaţia de azi va conduce la o selecţie pozitivă pe piaţă, creşterea costurilor de construcţie şi complicarea finanţărilor având ca rezultat menţinerea doar a dezvoltatorilor serioşi şi cu experienţă."

În concluzie, opinia specialiştilor este că **acest moment este poate cel mai favorabil pentru achiziţionarea unui apartament premium nou**, deoarece diferenţa de preţ faţă de apartamentele economice şi faţă de cele vechi va creşte mult în perioada următoare, aşezându-se la o distanţă semnificativă, dar reală, faţă de celelalte categorii.

A consemnat, D.T.

RECLAMĂ

PE SCURT

• **Insolaţie.** După ce purtătorul de cuvânt al ANAF a negat existenţa unui proiect de mutare a Direcţiei Finanţelor Arad la Timişoara, deputatul Mihai Calimente a reacţionat, acuzându-l pe preşedintele CJA, Nicolae Ioţcu, că lansează zvonuri fără acoperire. „Ori inventează toate minunile asteă în mod intenţionat, în scop electoral, ori l-a bătut soarele în cap şi a făcut insolaţie şi din cauza asta vorbeşte prostii", zice Calimente.

JVVG, la „Zilele Aradului"

Arad (D.A.) - Universitatea de Vest „Vasile Goldiş" va participa la manifestările dedicate Zilelor Aradului". Astfel, în ziua de 19 ugust, ora 10, la Casa Universitarilor şi tudenţilor din cadrul Universităţii de Vest Vasile Goldiş" (Bd. Revoluţiei, Nr.92, et. 1), a avea loc o expoziţie de fotografii „ARAD, RT NOUVEAU 1900" (Cercul foto „IKON" al JVVG). Expoziţia va fi deschisă în perioada 9-24 august, între orele 10-16.

Pe 19 august, la ora 12, este programat simozionul „Vasile Goldiş: locul şi rolul în Marea Unire de la 1918" (la Casa Universitarior şi Studenţilor, str. Revoluţiei r. 92, et. 1).

În 24 august, începând cu ora 11.30, în ncinta Ştrandului Neptun va avea loc o emonstraţie de arte marţiale prezentată de Club sportiv studenţesc CS UNIVEST. Ia uminică, 24 august, UVVG Arad va participa i la turneul de fotbal „Ladislau Brosovsky".

Zile „fierbinţi" la Pecica

Pecica (S.T.)- An de an, pe măsură ce „se sucă cerneala" pe certificatul de oraş al Pecicăi, tradiţionalele „Zile ale Pecicăi" adună tot mai mulţi participanţi şi oferă surprize plăcute.

Focurile de artificii care au luminat cerul a ora 23,00 şi discoteca în aer liber care a urmat au încheiat o zi plină, ultima din cele rei în care pecicanii şi oaspeţii din alte localităţi au avut numeroase prilejuri de delectare, într-o gamă extrem de variată: muzică şi dansuri populare, dans modern, rock, sport, călărie, jocuri distractive interactive şi multe altele.Adevărate capete de afiş au fost exerciţiile demonstrative ale pompierilor, trupa PaS, Giulia, Radu Moş cu fetele, Lucian Drăgan etc. dar şi meciurile din cadrul turneului de fotbal „Cupa Spicul de aur"

Cele mai apreciate momente ale zilei de eri au fost demonstraţiile de moto şi judo, parada hipo, spectacolul oferit de Dinu Iancu Sălăjanu. Concurenţă mare la concursurile de prins purcei şi de băut bere, „probe" care au oferit şi satisfacţii materiale.

Ca de obicei, a avut loc şi o şedinţă festivă a Consiliului Local, prezidată de primarul Iustin Cionca şi, tot ca de obicei, pâinea nouă de Pecica a fost sfinţită, în cadrul unei slujbe religioase, „Praznicul de pită nouă" fiind integrat în „Zilele Oraşului Pecica". Pită care a fost la mare căutare la momentul înfruptării din gustoasele tocăniţe gătite în ceaune.

Tocăniţa la ceaun, la mare căutare (Foto: Vasile Zărăndan)

ONLINE www.aradon.ro
Aici mai multe foto şi video

Procesiunea icoanei a umplut de credinţă inimile participanţilor (Foto: Dorin Ocneriu)

Pelerinaj la Maria-Radna

■ Ca în fiecare an, mii de credincioşi au făcut pelerinajul de penitenţă la Lipova.

Lipova (D.O.) Marea sărbătoare a Adormirii Maicii Domnului s-a sărbătorit cu un fast deosebit la Basilica Papală „Maica Harurilor" din Radna, Lipova. Mii de credincioşi romano-catolici din 7 judeţe, dar şi creştini ortodocşi, reformaţi, greco-catolici sau neoprotestanţi s-au recules ascultând cuvintele de mângâiere rostite în patru limbi de la altarul mânăstirii. Excelenţa Sa MSGR Martin Roos, episcop romano-catolic de Timişoara, a oficiat Sfânta Liturghie a Adormirii Maicii Domnului şi a condus procesiunea cu Sfânta Icoană făcătoare de minuni, desfăşurată în curtea mânăstirii, la care a participat mulţimea de pelerini. „Această sfântă sărbătoare creştinească ne aduce pe jos în pelerinaj la Radna din

> *O mare sărbătoare a credinţei noastre, a tuturor*
>
> **Pr. Andrei Reinholz, protopop Lipova**

toate colţurile judeţului, ba chiar şi din Timiş, Caraş sau Hunedoara" ne spune pr. Roman Dubeştean de la biserica greco-catolică din Şimand.

Cu adevărat, este un obicei păstrat de secole în comunităţile catolice din Banat şi Crişana să parcurgă per pedes, într-un ceremonial arhaic, drumul până la mânăstirea Maria Radna şi fiecare credincios se osteneşte, măcar odată în viaţă, să facă acest drum pentru mântuirea sufletului.

JURNAL ÎNTREABĂ: *„Credeţi că prin rugăciune vă veţi îndeplini dorinţele?"* aici video www.arad.ro

Cred cu tărie că Sf. Fecioară mă va ajuta la examene.

Amalia Filimon, 21 ani, studentă

Trebuie să doreşti şi cu sufletul şi cu trupul, numai aşa vei fi ajutat.

Gh. Tomescu, 59 ani, referent

Rugăciunea şi faptele duc la realizarea oricărei dorinţe a omului.

Titiana Stoia, 36 ani, muncitoare

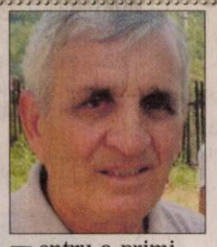

Pentru a primi ajutor divin, trebuie să te rogi şi să te comporţi cu frică de Dumnezeu.

Mihai Lukacs, 61 ani, pensionar

Rugăciunea are importanţa ei, dar principale sunt faptele oamenilor.

Anişoara Morariu, 31 ani, avocat

Trebuie şi să munceşti, şi să te rogi, astfel Dumnezeu îţi va îndeplini dorinţele.

Ioana Şutu, 21 ani, casnică

Hora fiilor satului Şiştarovăţ (Foto: Dorin Ocneriu)

Sărbătoare la Şiştarovăţ

Şiştarovăţ (D.O.) Biserica celei mai mici comune din judeţul Arad are hramul la sărbătoarea Sfintei Maria. După slujba religioasă, localnicii şi invitaţii s-au prins în horă alături de tinerii dansatori ai formaţiei Căminului cultural, în acompaniamentul muzical asigurat de solista Otilia Duma şi formaţia sa. Alături de localnici au petrecut şi invitaţii din Lipova şi Arad, oameni politici, cadre didactice şi mulţi tineri care pot deveni în timp vrednici urmaşi ai marilor fii ai Şiştarovăţului, Sever Bocu şi Ioan Suciu.

„Cinstim cu bucurie hramul bisericii noastre şi suntem onoraţi de prezenţa unor personalităţi marcante, cum sunt deputatul Gheorghe Chiper sau prof. univ. dr. Stelean Boia, în mijlocul micii noastre comunităţi" ne spune pr. Mihai Dohangie, parohul bisericii ortodoxe din Şiştarovăţ.

Creştere

Iaşi (MF) - Ministrul Economiei şi Finanţelor, Varujan Vosganian, a declarat, sâmbătă, la Iaşi, că estimează o creştere a PIB-ului pe cap de locuitor, în 2012, la 10.000 de euro, ceea ce, în echivalent actual, ar însemna că salariul mediu brut se va ridica la 3.000 de lei, iar pensia medie 1.250-1.300 de lei.l De asemenea, şeful comisiei care întocmeşte programul de guvernare a mai spus că se are în vedere apropierea din punct de vedere al dezvoltării economice a judeţelor ţării.

RECLAMĂ

PE SCURT

• **Susţinere.** Candidatul democrat la Casa Albă, Barack Obama, a strâns peste 51 de milioane de dolari în iulie, a anunţat sâmbătă echipa sa, citată de AFP. În total, el dispune de 65,8 milioane de dolari pentru finanţarea campaniei sale.

Admiratori. Preşedintele Venezuelei, Hugo Chavez, alături de admiratori la reşedinţa personală din Asuncion. (Foto: EPA)

Candidat

Galaţi (MF) - Vicepreşedintele PDL Cezar Preda a declarat, sâmbătă, la Galaţi, că va candida pentru Senat în colegiul uninominal care include municipiul Buzău şi comune limitrofe, precizând că a luat această decizie pentru a arăta că nu încearcă să beneficieze de avantajele pe care i le oferă funcţia în partid.

Suspendare

Baku (MF) - Azerbaidjanul a suspendat exporturile de petrol prin porturile din vestul Georgiei după o explozie care a distrus un pod feroviar din apropiere de Tbilisi.

Cooperare

Kiev (MF) - Ucraina ar putea integra instalaţiile sale antirachetă într-un sistem european sau ar putea propune serviciile lor unor „ţări străine", a anunţat sâmbătă Ministerul ucrainean de Externe. Anularea unor acorduri ruso-ucrainene privind utilizarea comună a sistemelor de radare, decisă anul acesta, „va oferi Ucrainei posibilitatea de a stabili o cooperare activă cu ţările europene". Cooperarea va consta în „integrarea unor elemente ucrainene antirachetă şi de control spaţial, cu state străine (...)", a mai adăugat ministerul.

Deţinuţi, în libertate

Ierusalim (MF) - Guvernul israelian a aprobat duminică eliberarea a 200 de deţinuţi palestinieni în vederea „consolidării" eforturilor de pace şi a poziţiei preşedintelui Autorităţii Palestiniene, Mahmoud Abbas, anunţă responsabili israelieni citaţi de AFP.

Unul dintrre oficialii citaţi a declarat că Guvernul a aprobat o listă cu numele deţinuţilor, însă familiile victimelor israeliene pot contesta acţiunea în justiţie.

Printre deţinuţii eliberaţi se numără între doi şi cinci autori de atentate soldate cu moartea unor israelieni.

„Eliberarea este o măsură de încredere faţă de preşedintele palestinian Mahmoud Abbas pentru consolidarea poziţiei forţelor moderate", afirmă Mark Regev, purtătorul de cuvânt al premierului Ehud Olmert.

„Sperăm că acest gest va contribui la consolidarea procesului de pace", adaugă el.

Pace! dar continuă războiul

■ **Deşi s-a semnat acordul pentru retragerea trupelor din Georgia, războiul continuă.**

Tbilisi (MF) - Statele Unite şi Rusia au viziuni diferite asupra a ceea ce înseamnă armistiţiul parafat de liderul de la Kremlin, Dmitri Medvedev. În timp ce Moscova susţine că acordul nu fixează un termen de retragere a trupelor sale din Georgia, Washington-ul cere din nou ca soldaţii ruşi să părăsească urgent zona de conflict. Între timp ministerul de Externe de la Tbilisi a dat publicităţii un nou bilanţ al victimelor conflictului armat din Caucaz! În atacurile armatei ruse şi-au pierdut viaţa peste 182 de georgieni, dintre care 115 militari.

„Abhazia şi Osetia de Sud fac parte şi trebuie să continue să facă parte din Georgia", a declarat George W. Bush, aflat la ranch-ul său de la Crawford, în Texas.

Preşedintele SUA consideră că se poate vorbi despre unele progrese în criza georgiană. Acceptarea de către Rusia a planului de pace cu Georgia este o sursă de „speranţă", a afirmat şeful Casei Albe, după ce a primit-o la Crawford pe Condoleezza Rice, secretarul de stat, pentru a-i prezenta raportul despre vizitele sale la Paris şi Tbilisi, în urma cărora l-a determinat pe preşedintele georgian să semneze, vineri, planul de pace propus de Franţa şi acceptat de Moscova.

„Acum trebuie ca Rusia să onoreze acordul şi să-şi retragă trupele", a adăugat preşedintele american.

De partea cealaltă, ministrul de Externe de la Moscova, Serghei Lavrov are însă o altă viziune asupra păcii şi susţine că documentul nu fixează un termen al retragerii, iar preşedintele francez, Nicolas Sarkozy, care a mediat acordul, a explicat că trupele ruseşti sunt într-adevăr autorizate să pătrundă şi să staţioneze zece kilometri pe teritoriul Georgiei.

Au semnat armistiţiu

Preşedintele Dmitri Medvedev a semnat la Kremlin, armistiţiul mediat de preşedintele Franţei, Nicolas Sarkozy. Teoretic, în aceste condiţii trupele ruse ar trebui să înceapă retragerea din Georgia.

Pe front, trupele ruse nu dau niciun semn că se pregătesc de retragere, ba chiar îşi întăresc poziţiile pe teritoriul georgian sporind măsurile de securitate. Jafurile şi atacurile comise de soldaţii ruşi continuă spun oficialii georgieni.

Acordul de încetare a focului semnat, sâmbătă, de preşedintele rus Dmitri Medvedev pare să nu conteze prea mult pentru separtiştii abhazi. Potrivit ministerului georgian de Externe mai multe grupuri de rebeli sprijiniţi de forţele ruse au preluat controlul a 13 sate georgiene şi a unei hidrocentrale electrice.

Războiul din Caucaz a făcut sute de victime printre civili (Foto: EPA)

Dizidentul Kozulin a fost eliberat

Bucureşti (MF) - Statele Unite au salutat eliberarea lui Alexandr Kozulin, liderul opoziţiei din Belarus, considerat în Occident drept cel mai marcant prizonier politic din spaţiul ex-sovietic.

Departamentul de Stat american a declarat că „aşteaptă noi semne pozitive din partea autorităţilor bieloruse, în vederea ameliorării relaţiilor dintre Minsk şi Washington".

Kozulin a fost arestat în 2006 şi condamnat la cinci ani şi jumătate de închisoare după ce a susţinut protestele opoziţiei din Belarus, care denunţau realegerea preşedintelui Alexandr Lukaşenko. Occidentul a condiţionat ameliorarea relaţiilor cu Belarus de eliberarea lui Kozulin.

După disputa cu Rusia, aliatul său tradiţional, pe tema preţului la energie, Lukaşenko, acuzat în Occident de încălcări grave ale drepturilor omului, s-a trezit într-o stare de izolare politică aproape totală. Diplomaţia din Belarus a depus, timp de un an, eforturi sistematice pentru reapropierea de Occident, în special de Uniunea Europeană.

Zawahiri se dezlănţuie

■ **Preşedintele Pervez Musharraf a fost ţinta mai multor critici venite din partea lui Zawahiri.**

Dubai (MF) - Numărul doi în ierarhia reţelei al-Qaida, Ayman al-Zawahiri, l-a criticat dur pe preşedintele pakistanez Pervez Musharraf, numindu-l „unul dintre cei mai mari inamici ai islamului", într-un mesaj audio în limba engleză publicat sâmbătă pe Internet, relatează AFP.

În acest mesaj, care a fost difuzat parţial săptămâna trecută de postul de televiziune pakistanez ARY, Zawahiri critică şi armata pakistaneză, „o bandă de mercenari" controlată de adminstraţia americană.

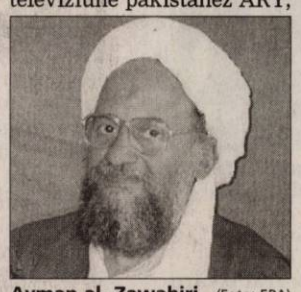

Ayman al- Zawahiri (Foto: EPA)

„Pervez (Musharraf) s-a dovedit a fi unul dintre cei mai mari inamici ai islamului, dacă nu cel mai mare", a spus Zawahiri în acest mesaj publicat pe un site Internet folosit în mod obişnuit de grupările islamiste şi a cărui autenticitate nu a putut fi stabilită imediat.

El îi reproşează lui Musharraf că a „sprijinit înlăturarea emiratului musulman în Afganistan", referindu-se la războiul dus de Statele Unite în Afganistan după 11 septembrie şi care a înlăturat de la putere regimul taliban.

„Armata pakistaneză este o armată care apără musulmani sau doar o agenţie de servicii de informaţii sau o bandă de mercenari care ucide musulmani (...) pentru a face pe placul stăpânilor săi (...) de la Casa Albă", adaugă el.

(Foto: FAN)

„Armamentul ar putea fi de la Cugir"

Bucureşti (MF) - Fostul ministru al Apărării Naţionale, liberalul Teodor Atanasiu *(foto)*, a declarat, sâmbătă, la Alba Iulia, că dacă au fost exportate pistoale mitralieră în Georgia, cu siguranţă au fost din cele produse la Cugir, aceasta fiind singura fabrică producătoare de astfel de armament din ţară.

„Eu nu ştiu despre acel contract pentru că la acea oră, când s-a făcut contractul, nu mă ocupam de aşa ceva, nu era în obiectul meu de activitate. Dar dacă au ajuns pistoale mitralieră, cu siguranţă au ajuns din cele fabricate la Cugir, deoarece sunt doar doi producători (de armament - **n.r.**) în România, Cugirul şi Sadu, iar Sadu nu mai produce de oarece vreme decât muniţie, deci nu putea fi din altă parte", a spus Teodor Atanasiu.

El a adăugat că în perioada cât a fost ministru al Apărării nu a aflat despre acest contract, deoarece Ministerul Apărării nu făcea exporturile.

Potrivit sursei citate, exporturile se fac de către producător, cu licenţă dată de Ministerul de Externe, prin Agenţia Naţională de Control al Exporturilor (ANCEX).

JURNAL ARĂDEAN
MARE Publicitate: 08.00-17.00 Tel: 280943
MICA Publicitate: 08.00-19.00 Tel:210775
Preluarea anunţurilor pentru următoarea zi se face până la ora 18.00

PE SCURT

• **Mandat.** Pe masa consilierilor judeţeni se va afla, în următoare şedinţă, un proiect de hotărâre privind acordarea unui mandat preşedintelui CJA, Nicolae Ioţcu, pentru a reprezenta judeţul Arad în cadrul "Asociaţiei de Dezvoltare Intercomunitară Apa-Canalizare Judeţul Arad".

Foc la cimitir

Arad (A.B.) - Pompierii Inspectoratului pentru Situaţii de Urgenţă din Arad s-au văzut, ieri, nevoiţi să ia de două ori drumul cimitirului. A fost vorba de două intervenţii pentru stingerea unor incendii la coroanele de flori de pe morminte, incendii provocate cel mai probabil de numărul mare de lumânări aprinse ca urmare a sărbătorii. Intervenţiile nu au fost însă grele, pentru că incendiile în cimitire sunt semnalate rapid.

Încep amezile

Arad (A.B.) - Poliţia comunitară va începe să dea amenzi chiar de Zilele Aradului. Instituţia îşi începe cu adevărat activitatea în zi de sărbătoare, atunci când angajaţii Poliţiei Comunitare au fost puşi să asigure paza şi ordinea publică în toate zonele în care se desfăşoară evenimente. Arădenii vor putea admira cu această ocazie uniformele cu care au fost dotaţi pentru vară poliţiştii comunitari (tricouri albe, inscripţionate „Primăria Municipiului Arad - Poliţia Comunitară" şi şepcuţe negre cu cozoroc). Angajaţii instituţiei vor putea da amenzi pentru curăţenie şi comerţ stradal.

(Foto: Şt. Matyas)

Reparaţii

Arad (C.M.) - Consiliul judeţean intenţionează să facă o serie de reparaţii la imobilul situat în Arad, str. V. Babeş, nr. 11-13, imobil care este dat în administrarea unor servicii publice comunitare – evidenţa populaţiei, paşapoarte, regim permis de conducere şi înmatriculare a vehiculelor. Datorită vechimii clădirii, respectiv a gradului de uzură avansat, sunt necesare o serie de reparaţii capitale la acoperiş, faţade exterioare şi subsol. De asemenea, este necesară amenajarea spaţiilor exterioare aferente clădirii, respectiv realizarea unor grupuri sociale, accesului şi a unor spaţii de parcare, pentru fluidizarea accesului din strada spre clădire şi decongestionarea străzii, care în prezent este blocată de maşini.

Piaţa imobiliară este amorţită

■ Fie că este vorba de închiriere sau cumpărare, piaţa imobiliară continuă să ţină arădenii deoparte.

ALINA MATIŞ
redactia.jurnalaradean@informmedia.ro

Din ce în ce mai multe locuinţe noi, pentru tot mai puţini cumpărători (Foto: Alina Matiş)

Arad - În timp ce întreaga piaţă imobiliară românească a înregistrat, în ultimele luni, o scădere continuă a preţului apartamentelor vechi, preţurile chiriilor cresc din ce în ce mai mult, pe măsură ce ne apropiem de sfârşitul verii. Acest fapt vine ca urmare, printre altele, a deciziei Băncii Naţionale a României (BNR) de a înăspri normele de creditare pentru populaţie, precum şi a speculării momentului reînceperii studiilor universitare.

Date fiind preconizările analiştilor, care spun că, în lunile care urmează, se va putea observa cu adevărat scăderea preţului pe locuinţă, agenţii imobiliari recomandă „shopping-ul de toamnă". „Cred că, într-adevăr, pentru cei care intenţionează să achiziţioneze o locuinţă, toamna aceasta este un moment mai potrivit, date fiind tendinţele descendente din ţară, care ar putea să se resimtă şi la noi", ne-a spus Mihaela Hriţcu, agent imobiliar.

> *Pentru cei care intenţionează să achiziţioneze o locuinţă, toamna aceasta este un moment mai potrivit*
>
> MIHAELA HRIŢCU

Ofertă mare, vânzări mici

Cât despre piaţa imobiliară arădeană, se pare că lucrurile nu stau prea bine, vânzările fiind, conform agenţilor imobiliari, foarte slabe, o agenţie imobiliară abia reuşind să efectueze o medie de cinci tranzacţii pe lună. „Arădenii care doresc să se mute în casă nouă se confruntă cu două mari probleme: locuinţele sunt scoase la vânzare la supraprеţ, iar posibilităţile lor materiale sunt, de cele mai multe ori, mult prea limitate pentru a-şi permite un apartament, fie el şi cu o cameră", ne-a mai spus Mihaela Hriţcu.

Se pare că, în Arad, oferta este variată, indiferent de ce şi-ar dori un potenţial cumpărător. Singura problemă, una peste care nu se poate trece, dealtfel, este preţul. Spre exemplu, există case în Aradul Nou, al căror preţ de vânzare este de 600.000 de euro, iar în comuna Vladimirescu, o casă fără utilităţi poate să coste 100.000 de euro. Pe de altă parte, o locuinţă scoasă la vânzare cu un preţ mic se vinde în câteva zile. Conform agenţilor imobiliari, cele mai căutate sunt apartamentele de 2-3 camere, care sunt şi cele mai avantajoase.

Evităm garsonierele

Spre deosebire de tendinţa naţională de pe piaţa locuinţelor, unde cele mai căutate, atât pentru achiziţionare, cât şi pentru închiriere, sunt garsonierele, în Arad acestea sunt evitate. De asemenea, arădenii par a se arăta sceptici la durabilitatea apartamentelor din blocurile noi, construite în ultimii ani, ei orientându-se cel mai adesea către cele construite după 1990, dar înainte de, să zicem, 2000. Căutate sunt şi apartamentele din centrul vechi al oraşului, însă nu de români, ci, în genere, de către italieni sau alţi investitori străini, care sunt dispuşi să dea bani grei pentru o astfel de locuinţă, care, după o recondiţionare totală, le poate aduce un profit foarte mare.

Cât despre terenuri, acestea se înscriu în centrul de interes al oamenilor de afaceri, mulţi dintre ei, străini, care au nevoie de spaţiu pentru hale industriale. În municipiu, cele mai căutate zone sunt Aradul Nou şi zona Subcetate, unde se caută terenuri pentru a construi o casă.

Mai există, însă, o problemă cu care se confruntă piaţa imobiliară din judeţul nostru, şi anume preţurile mult mai mici la casele din Ungaria, din zona de lângă graniţă, unde, cu aproximativ 30.000 euro, un arădean îşi poate cumpăra o casă frumoasă şi spaţioasă, fără a fi foarte departe de familie şi prieteni. Aşadar, majorarea spectaculoasă a numărului de locuinţe proaspăt construite din ultima perioadă a dus, paradoxal, la o creştere generală a preţurilor, făcând din visul multor tineri de a-şi întemeia o familie într-o casă care să fie a lor unul mult prea departe de realitatea imobiliară.

PREŢURI

Preţuri medii pentru locuinţe:
Garsonieră : 17.000 -18.000 euro; Apartament 1-2 camere : 45.000 - 55.000 euro; Apartament 3-4 camere : 70.000 - 90.000 euro.

Garda de intervenţie va avea în grijă localităţile situate pe malul stâng al Mureşului (Foto: FAN)

Solicită sprijinul CJA

Arad (C.M.) - Inspectoratul General pentru Situaţii de Urgenţă a solicitat Consiliului Judeţean Arad sprijin în vederea construirii unei clădiri noi pentru Serviciul de Gardă de intervenţie Birchiş, care să deservească în principal localităţile situate pe malul stâng al râului Mureş. Atribuţiile gărzii de intervenţie vor consta în desfăşurarea activităţilor de protecţie şi intervenţie în cazul manifestărilor riscurilor în raionul de intervenţie repartizat din zona comunelor Ususău, Conop, Bârzava, Bata, Birchiş şi Săvârşin.

„Prin Hotărârea nr.55/07.08.2008, Consiliul Local al comunei Birchiş a aprobat transferul, cu titlu gratuit, a imobilului înscris în C.F. 1773 Birchiş din proprietatea publică a comunei, în proprietatea publică a Judeţului Arad, în vederea realizării sediului unui serviciu de Gardă pentru I.S.U. Vasile Goldiş Arad. Terenul este viran, situat în zona centrală a comunei, liber de construcţii şi se pretează pentru realizarea sediului serviciului comunitar profesionist pentru situaţii de urgenţă", se arată într-un proiect de hotărâre ce va intra, cel mai probabil, în următoarea şedinţă a Consiliului judeţean.

Accident provocat de un poliţist băut

Arad (I.C.) - Un poliţist de 34 de ani, aflat sub influenţa băuturilor alcoolice, care se afla la volanul unui VW Bora, a provocat un accident, vineri noaptea, pe drumul care leagă Pecica de Arad. Agentul de poliţie conducea cu viteză autoturismul, iar într-o curbă a pierdut controlul volanului intrând pe contrasens, unde s-a ciocnit frontal de un Fiat Albea condus regulamentar. „Din primele cercetări s-a constatat că şoferul VW Bora, din cauza neadaptării vitezei într-o curbă, a pierdut controlul asupra volanului şi a intrat pe contrasens, unde s-a izbit frontal cu autoturismul Fiat Albea, care circula regulamentar dinspre Arad", a declarat inspectorul Constantin Crainic, din cadrul Serviciului de Poliţie Rutieră Arad. În urma impactului, şoferul Fiat-ului a fost grav rănit, în timp ce pasagera din dreapta a suferit leziuni uşoare. Poliţistul a fost testat cu aparatul Etilotest, rezultatul fiind pozitiv. Subofiţerul este angajat în cadrul Serviciului de Investigatii Criminale. „Conducerea IPJ Arad a dispus cercetarea prealabilă a agentului de poliţie", a declarat Estera Biţis, înlocuitoarea purtatorului de cuvânt IPJ Arad.

Cu câteva ore înainte de acest accident, la Păuliş, doi mopedişti au fost răniţi grav după ce o Dacie Logan i-a spulberat pe şosea. Din cercetărilor rutieriştilor, se pare că şoferul Loganului a forţat o depăşire, intrând direct în mopedul pe care se aflau doi bărbaţi. Aceştia au fost transportaţi de urgenţă la spital. Ambii sunt în comă, iar în ieri dimineaţă au fost transferaţi la un spital din Timişoara. Şansele ca cei doi bărbaţi să supravieţuiască sunt foarte mici. Se pare că aceştia ar fi consumat băuturi alcoolice înainte de a se urca pe moped.

FIAT-ul a fost făcut praf, în urma impactului (Foto: Vasile Zărăndan)

ARADON ONLINE www.aradon.ro
Aici mai multe foto şi video

Uneori, ştrandul poate fi un loc periculos (Foto: C.A.)

Scăldatul l-a lăsat fără bani

Arad (C.M.) - Un bărbat care se afla la scăldat, pe ştrandul Neptun, a fost victima unui furt, la finele săptămânii trecute. B. Paul a sesizat jandarmii cu privire la faptul că, în timp ce făcea baie într-un bazin, i s-a furat telefonul mobil şi suma de 32 lei. Pe baza semnalmentelor aflate de la martorii oculari, jandarmii au reuşit să-l depisteze pe autor, acesta numindu-se Bogdan Claudiu M., de 18 ani, din Piteşti, judeţul Argeş, domiciliat fără forme legale în Arad.

Făptuitorul, profitând de faptul că rucsacul a fost lăsat nesupravegheat, a luat bunurile de valoare din acesta, adică un telefon mobil şi suma de 32 lei din portmoneu, după care s-a îndreptat către o terasă. La controlul efectuat de jandarmi, asupra acestuia s-a găsit telefonul mobil, în valoare de 270 lei.

Piteşteanul a recunoscut faptul că a cheltuit suma de 32 lei, iar cartela cu numărul de apel a scos-o din telefon şi a aruncat-o. Prejudiciul, recuperat parţial, a fost restituit persoanei vătămate.

JURNAL ARĂDEAN
SPORT
Beijing 2008
Mai multe informaţii: www.aradon.ro - sport

Prima maratonistă campioană

Atleta română a câştigat o medalie de aur nesperată, pentru România (Foto: EPA)

■ Constantina Diţă Tomescu a intrat în istoria atletismului din România, la JO de la Beijing.

Beijing (MF) - Constantina Diţă Tomescu a câştigat, duminică, medalia olimpică de aur în proba de maraton de la Jocurile Olimpice de la Beijing, aducând delegaţiei României cel de-al treilea titlu la JO-2008.

Atleta română în vârstă de 38 de ani a fost cronometrată cu timpul de 2 ore, 26 de minute, 44 de secunde, realizând cea mai bună performanţă a ei în acest sezon şi devansându-le pe kenyanca Catherine Ndereba (2:27.06) şi pe chinezoaica Chunxiu Zhou (2:27.07).

Constantina Diţă Tomescu, în vârstă de 38 de ani, a devenit, duminică, cea de-a zecea campioană olimpică din istoria atletismului românesc, prima la maraton şi totodată cea mai vârstnică învingătoare în această cursă, de la introducerea probei feminine în programul Jocurilor Olimpice.

„A fost o performanţă minunată. Sunt foarte fericită că am câştigat o medalie, dar mai ales că este de aur. La Campionatele Mondiale din Canada din 2005, toată lumea spunea că nu pot alerga, dar azi am arătat că pot. Este minunat că am câştigat medalia de aur", a spus Constantina Diţă Tomescu.

Diţă Tomescu a menţionat că vârsta ei, 38 de ani, este un avantaj în competiţie, mai ales că a căpătat experienţă. „Am demonstrat că pot încă să alerg bine la vârsta mea", a spus laureata cu aur, mamă a unui copil de 13 ani.

Constantina s-a detaşat de celelalte concurente la kilometrul 20. „Am fost surprinsă că nimeni nu vine cu mine", a afirmat sportiva.

Campioana olimpică la maraton, Constantina Diţă Tomescu, a declarat că pentru ea nu este surprinzătoare această performanţă, chiar dacă în România victoria ei a fost percepută ca o surpriză.

„Deşi pentru cei din România a fost o surpriză victoria mea, pentru mine nu a fost. Eu mi-am făcut cursa pe care trebuia să o fac. Nu am greşit, am făcut exact ce trebuia şi am luat medalia de aur. Am făcut cea mai bună cursă a mea. Mă aşteptam sigur să iau o medalie, iar faptul că e de aur e cu atât mai bine. Nu este o surpriză extraordinară pentru mine" - a spus Diţă.

PE SCURT

• **Ciocan de aur.** Sportivul sloven Primoz Kozmus *(foto)* a câştigat, duminică, medalia de aur la aruncarea ciocanului, în cadrul concursului de atletism de la Jocurile Olimpice de la Beijing. Primoz Kozmus a fost urmat de sportivii din Belarus Vadim Devyatovskiy şi Ivan Tihon.

Record mondial

Beijing (MF) - Ştafeta feminină de nataţie, 4x100 metri mixt a Australiei a stabilit un record mondoal, cu trei minute, 52 secunde şi 69 sutimi, devansând SUA şi China, duminică, la Jocurile Olimpice de la Beijing.

Vechiul record aparţinea tot Australiei: 3:55.74, la 31 martie 2007, la Melbourne.

Ştafeta Australiei a fost formată din Emily Seebohm, Leisel Jones, Jessicah Schiper şi Lisbeth Lenton-Trickett.

Nota 0

Beijing (MF) - Gimnasta rusă Anna Pavlova a fost notată cu zero la a doua săritură din cadrul concursului pe aparate de la Jocurile Olimpice de la Beijing, deoarece nu a prezentat o săritură diferită faţă de prima.

Anna Pavlova (Foto: EPA)

Supărată

Beijing (MF) - Atleta elenă Ekaterini Thanou *(foto)*, exclusă, duminică de Comitetul Internaţional Olimpic (CIO) de la JO de la Beijing, pentru că a „prejudiciat mişcarea olimpică", a calificat această decizie drept „arbitrară şi ilegală". „Măştile au căzut, s-a ajuns la această decizie arbitrară şi ilegală care aduce urât atingere la tot ceea ce înseamnă egalitate şi drepturi în lumea civilizată. Este vorba de un ultim act al unei decizii anunţate, de un efort programat pentru ca eu să nu concurez", se arată într-un comunicat al sportivei.

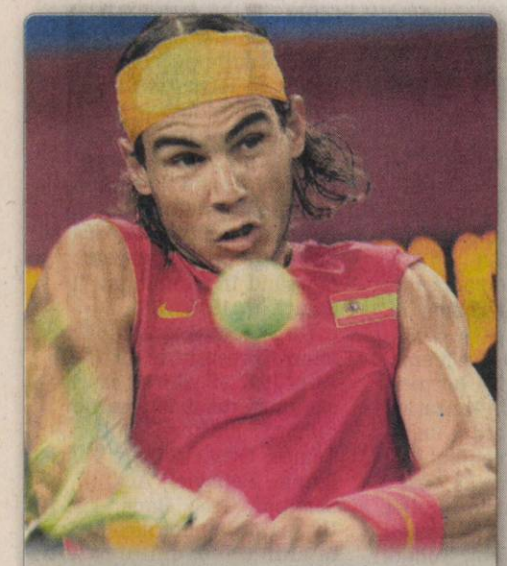
Campion. Tenismanul spaniol Rafael Nadal a câştigat, duminică, medalia de aur în concursul de tenis de la JO de la Beijing, după ce l-a învins în finală pe chilianul Fernando Gonzalez, în trei seturi 6-3, 7-6 (7/2), 6-3. (Foto: EPA)

Primii la sabie

Beijing (MF) - Echipa masculină a Franţei a câştigat, duminică, medalia de aur la sabie, în cadrul concursului de scrimă de la Jocurile Olimpice de la Beijing, după ce a învins în finală SUA, cu scorul de 45-37.

Nicolas Lopez, Julien Pillet şi Boris Sanson au reuşit să păstreze titlul câştigat în 2004 de fraţii Gael şi Damien Touya şi Pillet.

Medalia de bronz a revenit Italiei, care a trecut în finala mică de Rusia, cu scorul de (45-44).

Sol de aur pentru Izbaşa

Sandra Izbaşa a continuat tradiţia gimnasticii româneşti (Foto: EPA)

Beijing (MF) - Gimnasta Sandra Izbaşa a câştigat, duminică, medalia de aur la sol în cadrul concursului pe aparate de la Jocurile Olimpice de la Beijing.

Sportiva română a obţinut nota 15.650, devansându-le pe americancele Shawn Johnson (15.500) şi Nastia Liukin (15.425).

Sandra Izbaşa se află la a doua medalie la JO-2008, după cea de bronz, câştigată în concursul pe echipe.

Campioana olimpică la sol, Sandra Izbaşa, a declarat, după câştigarea medaliei de aur la Jocurile Olimpice de la Beijing, că a fost un avantaj faptul că a intrat ultima în concurs în finală, pentru că a putut vedea ratările celorlalte concurente, ceea ce i-a dat încredere.

„Sunt foarte mulţumită că am intrat ultima în concurs. Presiunea nu a fost mai mare, sunt obişnuită şi a fost bine că evoluând ultima am ştiut că pot să dau tot ce pot din mine. Am văzut că gimnastele dinaintea mea au ratat, iar acest lucru mi-a dat încredere. Voi continua o mie de ani în gimnastică, de fapt cât mă va lăsa sănătatea. La ultima diagonală am tremurat de a binelea", a afirmat Izbaşa.

Site-ul oficial al Jocurilor Olimpice de la Beijing notează, după victoria Sandrei Izbaşa la sol, că gimnasta română a uimit publicul reuşind un exerciţiu excelent şi câştigând medalia de aur.

„Izbaşa a uimit publicul, reuşind un exerciţiu excelent şi câştigând medalia de aur", notează beijing2008.com, sub titlul „Gimnasta română triumfă în proba feminină de sol".

BBC notează că Izbaşa, prin titlul obţinut la sol, a continuat tradiţia României de câştigare a medaliilor la gimnastică.

Doar bronz

Beijing (MF) - Echipajul feminin de 8+1 al României a câştigat, duminică, medalia de bronz la canotaj, în cadrul Jocurilor Olimpice de la Beijing.

România, în componenţa Constanţa Burcică, Viorica Susanu, Rodica Şerban, Eniko Barabas, Simona Muşat, Ioana Papuc, Georgeta Andrunache, Doina Ignat şi Elena Georgescu, a fost cronometrată cu timpul de 6 minute, 7 secunde, 25 de sutimi, fiind devansată cu numai trei sutimi de echipajul Canadei, medaliat cu argint.

Campioane olimpice au devenit canotoarele americane, cronometrate cu timpul de 6:05.34.

Echipajul românesc era campion olimpic la ultimele trei ediţii ale Jocurilor Olimpice, la Atena în 2004, la Sydney, în 2000 şi la Atlanta, în 1996.

Româncele, înfrânte

Beijing (MF) - Naţionala de handbal feminin a României a încheiat grupa A pe locul doi, după disputarea ultimului meci din această fază, în compania campioanei europene Norvegia, încheiat cu scorul 24-23 (12-11), în favoarea nordicelor.

„Şansa vieţii mele"

Beijing (MF) - Gimnastul Marian Drăgulescu a declarat, duminică, după ce a ocupat locul şapte la sol, că luni este ultima lui şansă să câştige titlul olimpic, el urmând să evolueze la sărituri.

„Nu se pune problema că nu aş fi dat dovadă de concentrare. Pur şi simplu la a doua diagonală am greşit. Nu este din cauza emoţiei, ci a fost o greşeală tehnică. Am fost pregătit, însă nu am avut şansă. Mâine sunt la fel de bine pregătit pentru sărituri, dar sper să am şansă. Luni este şansa vieţii mele, ultima mea şansă", a spus Drăgulescu.

Gimnastul Marian Drăgulescu a ocupat, duminică, penultimul loc în finala de la sol din cadrul concursului pe aparate de la Jocurile Olimpice de la Beijing. Drăgulescu, care a evoluat al doilea, s-a clasat pe locul şapte cu nota 14.850.

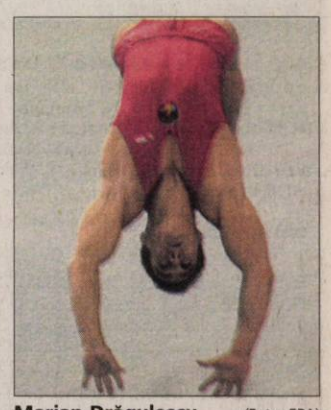
Marian Drăgulescu (Foto: EPA)

Georgeta şi Viorica, două canotoare de aur (Foto: EPA)

Aur pentru „rame"

Beijing (MF) - Echipajul românesc format din Georgeta Andrunache şi Viorica Susanu, a câştigat, sâmbătă, titlul olimpic în proba de dublu rame fără cârmaci, din cadrul competiţiei de canotaj de la Jocurile Olimpice de la Beijing.

Sportivele române au fost cronometrate cu timpul de 7 minute, 20 de secunde, 60 de sutimi, fiind urmate de echipajul chinez You Wu / Yulan Gao (7:22.28) şi de cel bielorus Iulia Bicik / Natalia Helakh (7:22.91).

Echipajul românesc era campion olimpic en-titre al probei pe care o câştigase şi în 2004, la Jocurile Olimpice de la Atena.

PE SCURT

• **Renovare.** Baza sportivă din Dorobanţi şi-a schimbat în această vară aspectul ponosit, renovându-se faţada, acoperişul şi vestiarele clădirii. Banii au fost alocaţi de Primăria din localitate şi noul sponsor al echipei de fotbal, Asociaţia Agricolă Agrodor.

• **Debut.** La nici 10 ani împliniţi, Raul Brandais, a debutat în echipa de juniori a Păulişanei Păuliş, în jocul câştigat, 3-0, cu o grupă a CSŞ Gloria Arad, care joacă, în deschidere, pentru Înfrăţirea Iratoşu. Interesant este că, în prima repriză, echipa fostului primar de Păuliş, Edi Cucoş, a nimerit de şapte ori bara.

Şi-au respectat blazonul!

Înfrăţirea Iratoşu n-a putut ţine piept „tăvălugului" numit Păulişana Păuliş.

Păuliş (D.S.) - Chiar dacă s-a întărit cu un Boloş ori Moţiu, trupa din Iratoşu n-a putut pune „piedică" în faţa „tăvălugului" numit Păulişana Păuliş. Doar de opt minute au avut nevoie gazdele, pentru ca problema învingătorului să nu se mai pună. A înscris Vlădău, cel care avea să recidiveze cu zece minute înaintea odihnei.

După ce neobositul junior Marius Geamăn şi-a trecut şi el numele pe lista marcatorilor, oapeţii au reuşit golul de onoare printr-o execuţie frumoasă a lui Boloş, la care portarul Fador n-a avut reacţie. Ultimele minute au fost plictisitoare, fazele la cele două porţi fiind extrem de rare. Motiv pentru a remarca prezenţa celor doi primari în cocheta tribună oficială a terenului din Păuliş, Nicoară şi Lăcătuş, schimbarea la faţă a bazei sportive, printr-o serie de lucrări de modernizare, dar şi bucuria reţinută a patronului Flavius Brandais, care aşteaptă mai mult de la o serie de jucători plătiţi mult peste nivelul acestui eşalon.

> *Mai sunt unele lucruri de pus la punct în angrenajul echipei*
>
> **Gigi Domide**

Flavius Brandais, un patron exigent, care crede că e loc de (şi) mai bine în jocul echipei (Foto: D. S.)

CASETA TEHNICĂ

Păulişana Păuliş - Înfrăţirea Iratoşu 3-1 (2-0)
Marcatori: Vlădău min. 8 şi min. 35, Geamăn min. 62, respectiv, Boloş min. 65.
Formaţii
Păuliş: Fador - Aldea, Vizitiu, Nicoară, Vlădău, Geamăn, Ţepeş, Melnic, Cotuna, Popa, Capătă. **Au mai jucat:** Cornea, Orza, Belei şi Ov. Lazăr.
Iratoşu: M. Pall - Chiş, Rad, Lovas, Gyorgy, Papp, Farago, Sapungiu, S. Toth, Boloş, Moţiu. **Au mai evoluat:** I. Toth, Ghiţă, Kocsis.
Bun arbitrajul brigăzii: C. Trif - centru, V. Gheorghe şi D. Vasile - **asistenţi.**
Obs. AJF: I. Brănişcan.

Bătaie de joc

Vladimirescu (D.S.) - Nelu Bulzan şi copiii lui de la FC Sânleani n-au avut nevoie decât de două etape pentru a-şi da seama de „jocurile de culise" din fotbalul judeţean. La Vladimirescu, arbitrul Florin Dumitru le-a furat un punct lui Petcuţiu et comp., dictând un penalty dubios, în prelungiri, prin care trupa lui Sculici a obţinut cele trei puncte.

Neluţu Bulzan (Foto: FAN)

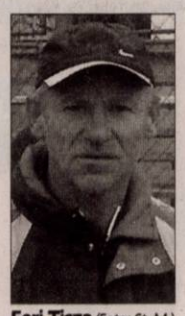

Feri Tisza (Foto: Şt. M.)

Achiziţie de marcă

Arad (D.S.) - După un „mariaj" presărat cu multe realizări, alături de AS Romvest, cel mai valoros antrenor de copii şi juniori din fotbalul arădean, Feri Tisza, a plecat la „rivala", CS Atletico. Acelaşi pas l-au făcut şi componenţii grupei 1994, chiar dacă formalităţile de transfer sunt departe de a se fi încheiat.

Victorie clară

Chişineu Criş (L.S.) - Gazdele de la Crişul aveau mari speranţe la acest meci, mai ales că echipa era întărită cu Bilan şi Oiţă, doi jucători care nu o dată au făcut diferenţa la echipele la cere au evoluat. Din păcate pentru trupa pregătită de Gheorghe Vânătorul, adversara, Partizan Satu Mare s-a dovedit a fi o „nucă tare", ce nu a putut fi spartă.

După o repriză albă, Iancu şi Corbu, de două ori, au făcut ca vizitatorii să câştige, pe merit, cu 3-0.

Crişul: Boldea - Şanta, Bembe, Oiţă, Balint - Bilan, Ardelean, R. Popa, Zdremţan - Curta, Nădăban. Au mai jucat: Moca, Mako, Morariu, Oală.

Partizan: Trifoi - Mureşan, Sighete, Tisza, Panin - Topai, Iancu, Corbu, Rad - Lăzău, I. Ardelean. Au mai jucat: Novacovici, C. Brânduşe.

Au arbitrat, în general bine: R. Cadar - la centru, S. Mocanu şi E. Cristea - asistenţi.

Obs. AJF: Ghe. Igreţ. La juniori: 5-1.

FOTBAL - LIGA I

Arad (L. S.) - Rezultatele etapei a IV-a din cadrul primei ligi de fotbal: Gloria Bistriţa - „Poli" Iaşi 3-1, Unirea Urziceni - Gaz Metan 4-0, FC Timişoara - CS otopeni 3-1, FC Braşov - Pandurii 2-1, Steaua - FC Argeş 2-0, Dinamo - Gloria Buzău 4-1, Oţelul Galaţi - Rapid 2-1, Farul - FC Vaslui 1-0. Meciul CFR Cluj - U. Craiova s-a încheiat după închiderea ediţiei.

Clasamentul

1. Dinamo	4	3	1	0	9-4	10	(+4)
2. Oţelul	4	3	1	0	9-4	10	(+4)
3. Urziceni	4	3	0	1	12-4	9	(+3)
4. Rapid	4	3	0	1	7-2	9	(+3)
5. Steaua	4	3	0	1	6-2	9	(+3)
6. Vaslui	4	3	0	1	5-2	9	(+3)
7. Timişoara	4	2	1	1	8-7	7	(+1)
8. CFR Cluj	3	2	0	1	6-1	6	(+3)
9. Craiova	3	2	0	1	5-4	6	(0)
10. Gloria	4	2	0	2	5-5	6	(0)
11. Brasov	4	2	0	2	4-4	6	(0)
12. Farul	4	2	0	2	4-5	6	(0)
13. Mediaş	4	1	1	2	7-8	4	(-2)
14. Arges	4	1	1	2	4-6	4	(-2)
15. Pandurii	4	0	1	3	3-11	1	(-5)
16. Iasi	4	0	0	4	2-10	0	(-6)
17. Buzau	4	0	0	4	1-9	0	(-6)
18. Otopeni	4	0	0	4	4-13	0	(-6)

Etapa viitoare (22-25 august 2008): Gaz Metan - FC Braşov, Gloria Bistriţa - Steaua, U. Craiova - Oţelul, „Poli" Iaşi - Farul, Gloria buzău - FC Timişoara, FC Vaslui - CFR Cluj, Rapid - Dinamo, CS Otopeni - Unirea Urziceni, Pandurii - FC Argeş.

Portari fără experienţă

Dorobanţi (S.C.) - Atât Ilieş, cât şi Burian, au fost cedaţi în această vară din lotul Frontierei Curtici, iar după prestaţia de sâmbătă a celor doi, nu putem decât să-i dăm dreptate lui Gigi Cameniţă prezent la meci în calitate de spectator. Avântul Târnova a avut o singură ocazie în primul act, în min. 36, Ştefănuţ reluând din 4 m peste poartă, după o gafă a lui Ilieş. Peste două minute, Burian respinge în corner şutul lui Vaştag, scăpat singur spre poartă.

Trupa lui Ioan Farcaş a deschis scorul în min. 54, prin Ştefănuţ, care a speculat o nouă ezitare a portarului gazdelor, 0-1. Oamenii lui Roly Szabo ratează egalarea în min. 56, prin Horvath şi în min. 74, prin Vaştag, după o nouă minge bâlbâită de Burian. Asediul gazdelor a dat roade în min. 85, Horvath şutând cu sete de la 20 m, printr-o pădure de picioare, 1-1.

Formaţii - Dorobanţi: Ilieş - Tapaszto, Pistrui, Baul, D. Ardelean (Popescu) - Zambori (I. Pop), Rb. Szabo, Horvath, A. Nemeth - Vaştag, Varga.

Târnova: Burian - Popa, O. Dragalina, Secelean, Paşca - Ştefănuţ (Cociuba), Beserman, Fl. Ardelean, Jurcă - Burtea (Căta), Hanţig (Hada).

Au arbitrat bine: Dan Ţâşcă - centru, Nicolae Iacob şi Leo Buda - asistenţi.

Obs. AJF Arad: C. Tiulea.

AICI E LOCUL CARIEREI TALE!
www.romjob.ro
PORTAL NAŢIONAL DE LOCURI DE MUNCĂ!

FOTBAL - LIGA A IV-A

Arad (L.S.) - Rezultatele etapei a II-a din cadrul Ligii a IV-a din Arad: Şoimii Pâncota - Unirea Şeitin 3-1, Şoimii Lipova - Unirea Sântana 2-4, AS Vladimirescu - FC Sânleani 2-1, Crişul Ch. Criş - Partizan Satu Mare 0-3, Aqua Vest - Victoria Nădlac 1-0, Păulişana Păuliş - Înfrăţirea Iratoşu 3-1, AS Dorobanţi - Avântul Târnova 1-1, Voinţa Mailat - Regal Horia 2-0, Frontiera Curtici - Progresul Pecica 1-3.

Clasamentul

1. Partizan Satu Mare	2	2	0	0	10-2	6	(+3)
2. Şoimii Pâncota	2	2	0	0	8-1	6	(+3)
3. Voinţa Mailat	2	2	0	0	5-0	6	(+3)
4. Păulişana Păuliş	2	2	0	0	6-2	6	(+3)
5. Unirea Sântana	2	2	0	0	6-3	6	(+3)
6. Avântul Târnova	2	1	1	0	2-1	4	(+1)
7. Înfrăţirea Iratoşu	2	1	0	1	5-4	3	(0)
8. Aqua Vest	2	1	0	1	1-1	3	(0)
9. Progresul Pecica	2	1	0	1	3-4	3	(0)
10. Frontiera Curtici	2	1	0	1	3-4	3	(0)
11. AS Vladimirescu	2	1	0	1	4-8	3	(0)
12. AS Dorobanţi	2	0	2	0	2-2	2	(-1)
13. Regal Horia	2	0	1	1	1-3	1	(-2)
14. Unirea Şeitin	2	0	0	2	2-5	0	(-3)
15. Victoria Nădlac	2	0	0	2	1-4	0	(-3)
16. Crişul Ch. Criş	2	0	0	2	1-5	0	(-3)
17. Şoimii Lipova	2	0	0	2	3-8	0	(-3)
18. FC Sânleani	2	0	0	2	1-7	0	(-3)

Etapa viitoare (22-24 august 2008): Sânleani - Crişul, Târnova - Horia, Mailat - Curtici, Iratoşu - Aqua Vest, Pecica - Pâncota, Şeitin - Vladimirescu, Satu Mare - Lipova, Sântana - Păuliş, Nădlac - Dorobanţi.

SCRISOARI DE LA CITITORI

Sportul din Şiria, la centenar

Arad - Cititorul nostru, dr. Oto Grefner ne scrie despre un eveniment de excepţie.

„Asociaţia Sportivă din Şiria împlineşte venerabila vârstă de 100 de ani. Puţine localităţi rurale şi chiar urbane din ţară se pot mândri cu o astfel de carte de vizită. Mişcarea sportivă din Şiria nu s-a rezumat numai la fotbal ci au fost prezente şi alte ramuri sportive: călărie, sporturi de iarnă, tenis de masă, handbal, atletism. Documentele amintesc de un concurs de călărie din 1838, care a avut loc pe pista din jurul conacului „Livada" din Şiria, aparţinând baronului Bohus. Au participat peste 20 de concurenţi: contele Zselinsky, contele Wenkheim, Bibici şi ofiţeri de cavalerie din armata austriacă".Înfiinţarea Asociaţiei

„La data de 28 martie 1908, în sala de şedinţe a fabricii de coniac şi lichior „Zwack" din Şiria, a avut loc şedinţa de constituire a Clubului Sportiv din Şiria. A fost ales preşedinte Fessler Carol. În 1907 a apărut prima minge de fotbal la Şiria, adusă din Franţa de proprietarul fabricii, domnul Dephanis. Primul joc de fotbal regulamentar a avut loc, la Şiria, pe terenul din „locul târgului", la 8 iunie 1908, între formaţia din Şiria şi Clubul sportiv AAC Arad. Rezultatul consemnat a fost de 7-5 în favoarea arădenilor.

În anii 1926, 1929, 1930, 1931 a fost câştigat Campionatul Judeţean de Fotbal. Câţiva jucători din Şiria au fost luaţi de către echipe din Arad (Greffner, Bezenyei, Sutea, Rohan, Igna Ioan), la Olimpia, Gloria, AMEFA.

Ca o recunoaştere a succeselor obţinute de-a lungul anilor, „Federaţiunea română de fotbal" acordă grupării din Şiria organizarea unui joc amical cu echipa naţională a României, participantă la „mondiale", pe terenul din Şiria. În faţa a peste 5.000 de spectatori, la 6 septembrie 1930, jocul s-a terminat cu un rezultat de senzaţie: 1-2. Arbitrul a acordat un penalty gratuit pentru Naţională. La echipa din Şiria au jucat, printre alţii: Juhasz, Greffner, Bezenyei, Bauer, Amar, Naiu, Rohan, Ioan Igna, Jivan, Sutea etc. La masa comună, după joc, oaspeţii au avut numai cuvinte de laudă la adresa echipei din Şiria".

Noi succese

„În 1934, 1935, 1937, 1938 este câştigat Campionatul judeţean de fotbal şi alte trofee precum Cupa ziarului „Ştirea" şi „Regel", trofee mult râvnite pe vremea aceea. În formaţia Şiriei apare prima femeie fotbalist legitimată în toată regula, în 1936, pe numele Bözsi Fazekas, care va participa la jocurile Campionatului Judeţean de fotbal. Joacă pe postul de centru atacant, marcând în campionat 11 goluri, în 1935-1936.

După război, o echipă tânără reuşeşte în 1947, 1948, 1957 şi 1961 să câştige campionatul judeţean. Se remarcă jucătorii: Dulhaz, Tamas, Otto Grefner, Varga, Ignuţa, Popovici, Acs, Schmidt, Groo, Bauer I şi II. Urmează diferite generaţii în anii '60-'70, dintre care îi evidenţiem pe Ionaşcu, Voian, Stoica, Ciobanu, Dan, Suciu, Müller şi alţii, câştigând Campionatul judeţean şi urcând în Divizia „C". Remarcăm, printre cei care au contribuit la obţinerea rezultatelor, pe Carol Fessler, Fr. Dephanis, I. Oanca, Dumitru Pantea, Gh. Grefner, I. Gurban, Mircea Ciurdaru etc".

Debut cu dreptul

Tg. Jiu (D.S.) - Naţionala feminină de baschet senioare a României a început cu o victorie, scor 70-64, cu Croaţia, campania de calificare la C.E. de anul viitor. Păşcălău 23 şi Părău 20, au fost principalele realizatoare ale echipei pregătite de Dan Moraru, directorul tehnic al B.C. ICIM Arad.

Următorul meci al tricolorelor este programat miercuri, în Slovacia.

RECLAMĂ

PE SCURT

• **A venit cu golul.** În min. 15 al partidei din Aradul Nou, în tribuna oficială şi-a făcut apariţia primarul Aradului, Gheorghe Falcă *(foto)*. Câteva zeci de secunde mai târziu, Cr. Luca a deschis scorul pentru studenţii de la CSU Vasile Goldiş Arad, prilej pentru Gigi Borugă, aflat în preajmă, să-l felicite pe Gheorghe Falcă, fiindcă a adus golul.

• **Duel inedit.** Dacă pentru arădeni, a jucat Bogdan Onu, fiul d-nei preşedinte al CSU Vasile Goldiş, oaspeţii au răspuns cu A. Antohi, fiul antrenorului echipei din Petroşani. Ineditul duel s-a încheiat nedecis, fără cei doi jucători pe teren, ambii fiind înlocuiţi în repriza secundă.

Succes scăpat printre degete

■ Studenţii de la Vasile Goldiş au fost egalaţi în ultimul minut al prelungirilor.

DANIEL SCRIDON
daniel.scridon informmedia.ro

Arad - Debut reuşit pentru CSU Vasile Goldiş la (re)întâlnirea cu Liga II. Doar câteva zeci de secunde le-au lipsit jucătorilor arădeni pentru a-şi trece în cont toate cele trei puncte, în faţa unui adversar, Jiul Petroşani, care n-a impresionat la Arad.

Prima repriză a fost una (aproape) la discreţia studenţilor, Ţârlea şi C. Bota irosind două bune oportunităţi de a majora scorul deschis de Cr. Luca. În replică, doar Dreghici l-a pus la încercare pe Păşcălău. După odihnă, studenţii au făcut pasul înapoi. Presiunea minerilor s-a concretizat în min. 62, după o fază şnur, finalizată de fiul antrenorului de la Jiul.

Am pierdut victoria pe două greşeli de apărare

MIHAI ROŞCA

Finalul a fost unul de infarct. În ultimul minut, C. Bota ne-a dus în extaz, dar bucuria studenţilor a durat doar câteva secunde, Pintilie profitând de o eroare a defensivei improvizate - Lung, accidentat, Bogoşel, eliminat - a gazdelor. A ieşit, până la urmă, un rezultat echitabil, 2-2, dătător de speranţe pentru gruparea din Aradul Nou.

Bucuria primului gol în Liga II, în varianta studenţilor de la CSU Vasile Goldiş (Foto: Şt. Matyaş)

ARAD ON LINE **www.aradon.ro**
Aici mai multe fotografii

CASETA TEHNICĂ

Marcatori: Cr. Luca min. 16 şi C. Bota min. 89, respectiv, A. Antohi min. 62 şi Pintilie min. 90.
Formaţii
CSU Vasile Goldiş: Păşcălău - Silaghi, Bogoşel, Lung, R. Andone, Novakovic, Onu, C. Roşca, Ţârlea, C. Bota, Cr. Luca. **Au mai jucat:** Toseschi, Popescu, Miţiţi.
Jiul Petroşani: Zdrâncă - Cruceru, Pintilie, H. Popa, Boboc, Drăghici, Iştinie, Câmpianu, Vădrariu, Apetrei, A. Antohi. **Au mai evoluat:** Răduţoiu, Drăgulici şi Maier.
Oficiali: Radu Petrescu - centru, Cornel Fecioru şi Vasile Marinescu - **asistenţi** (toţi din Bucureşti).

Dătător de speranţe

Arad (D.S.) - Preşedintele de onoare al CSU Vasile Goldiş Arad, Aurel Ardelean, s-a declarat mulţumit de rezultat, ţinând cont de inerentele emoţii ale întâlnirii cu un eşalon superior. „Chiar dacă am fost la câteva secunde de o frumoasă victorie, nu pot să fiu supărat pe băieţi. Este un egal dătător de speranţe" - a spus Ardelean.

Aurel Ardelean (Foto: Şt. M.)

Costel Bogoşel (Foto: Şt. M.)

Pierderi grele

Arad (D.S.) - Două galbene în zece minute, din care primul a fost încasat copilăreşte. „Colecţionarul" se numeşte Costel Bogoşel, care astfel, va absenta din defensiva grupării studenţeşti în runda viitoare. Nici celălalt fundaş central, Remus Lung nu va fi la dispoziţia lui „Ole" Roşca, după ce a părăsit terenul de joc cu genunchiul blocat.

Reprize diferite

Arad (D.S.) - Vizibil consumat şi afectat de golul primit în ultimele secunde, antrenorul „Ole" Roşca a declarat la întâlnirea cu presa că rezultatul este unul echitabil. „Au fost două reprize diferite, prima ne-a aparţinut, a doua a fost dominată de Jiul. După pauză a intervenit automulţumirea în rândul băieţilor mei, iar eliminarea lui Bogoşel ne-a dat planurile peste cap. Chiar şi aşa am fi putut obţine toate punctele, cu un strop de concentrare în plus, pe final" - a spus tehnicianul grupării arădene.

Ne-am trezit târziu

Arad (D.S.) - Mulţumit şi nu prea de deznodământul partidei de la Arad, tehnicianul Jiului Petroşani, Haralambie Antohi, a spus, printre altele:

„În prima repriză, ne-a surprins elanul gazdelor şi a fost nevoie de o discuţie mai aprinsă la vestiare, pentru ca echipa mea să arate o cu totul altă faţă în actul secund. Cred că băieţii au înţeles greşit oră de începere a partidei. E bine că, totuşi, neam trezit, chiar dacă târziu, şi am obţinut un punct, când puţini mai credeau în egalare.

Obiectivul nostru pentru actualul sezon este o clasare între primele opt echipe şi formarea unei echipe competitive".

Fotbal - Liga II, seria a doua

Arad (D.S.) - Două victorii în deplasare şi patru remize am consemnat în runda inaugurală a Ligii a II-a la fotbal, seria a doua. Rezultate: CFR Timişoara - FCM Târgovişte 1-0, FCM Tg. Mureş - FCM UTA 2-2, Liberty Salonta - Mureşul Deva 1-1, Internaţional Piteşti - Ind. Sârmei C. Turzii 3-1, CSU Vasile Goldiş Arad - Jiul Petroşani 2-2, Unirea Alba Iulia - FC Bihor 3-0, CSM Rm. Vâlcea - Arieşul Turda 1-1; Dacia Mioveni - Minerul Lupeni 0-2.

Mihuţ s-a accidentat

Târgu Mureş (A.H.) - Dorin Mihuţ (foto) s-a accidentat înainte de pauză şi a trebuit să fie schimbat. Dacă diagnosticul se confirmă (ruptură de ligamente), UTA va avea probleme în defensivă, în turul campionatului, pierzând un om important. În altă ordine de idei, Cristi Todea nu a fost utilizat în formaţia de start, motivaţia fiind că nu s-a refăcut complet după o accidentare uşoară. El a intrat pe suprafaţa de joc în locul lui Mihuţ, refuzând să poarte banderola de căpitan de echipă.

Galeria, bătută

Târgu Mureş (A.H.) - Imediat după final, între fani au avut loc unele contre verbale, scandându-se „Timişoara!" respectiv „România!". Jandarmii au intervenit în forţă în mijlocul galeriei arădene, chiar dacă situaţia nu o impunea, şi au împărţit, vreme de un minut, lovituri cu bastoanele. Un gard metalic a cedat în timpul confruntărilor.

UTA, urmărită de ghinion

■ Echipa arădeană a remizat la Târgu Mureş (2-2) după un gol primit în ultimele secunde.

Târgu Mureş (A.H.) - UTA ar fi trebuit să se întoarcă victorioasă din prima deplasare a sezonului. Fără să facă un meci mare, formaţia noastră a fost la numaĭ câteva secunde de cele trei puncte, egalarea survenind în ultimul minut de prelungiri, după o lovitură liberă uşor acordată şi repetată de arbitru. Gazdele au deschis scorul în min. 28, prin Târnăvean, după o nesincronizare în apărarea alb-roşie. Ne trezim, însă, repede: Mircea Gheorghe restabileşte echilibrul în min. 31 (şut „la păianjen", de la 16 m). În repriza secundă Otvos nimereşte bara, iar ratarea se răzbună. Edson în găseşte bine pe Ibeh, nigerianul reluând frumos, în plasă, din afara careului (min. 78). Urmează o altă bară, semnată Gheju. Într-un târziu (min. 93), când nimeni nu mai credea, Lupuţ valorifică, din a doua încercare, lovitura liberă cu pricina.

Reuşita lui Ibeh nu s-a dovedit a fi decisivă (Foto: Şt. M.)

FORMAŢII ŞI ARBITRI

FCM Târgu Mureş - UTA 2-2 (1-1)
FCM: Oltean - Cr. Pop (Petelean, min. 86), Bălău, Gongolea, Turcu (Ragipovic, min. 40) - Antal, Lupuţ, Otvos (Vancea, min. 68), Şaim - Târnăvean, Gheju.
UTA: Huţan - Mihuţ (Todea, min. 41), Chiţa, Toc, Vâsâie (Melinte, min. 62) - Ilin, Bălan, Fl. Dan, M. Gheorghe - Ibeh, Edson.
Cartonaşe galbene: Turcu, Bălău, Bălan, Edson, Toc, Ilin, Fl. Dan. Cartonaş roşu: Fl. Dan (min. 87).
Au oficiat Florin Marcu (Oradea) - centru, Eduard Crângaşu (Ploieşti) şi Vladimir Urzică (Piatra Neamţ).

Păreri contrare

Târgu Mureş (A.H.) - „Am dominat meciul şi am fost la câteva secunde de victorie. Mă pot declara satisfăcut de evoluţia băieţilor. Eram conştient că vom avea o partidă dificilă, întâlnind o grupare ambiţioasă. Păcat că nu am încercat să înscriem încă o dată, pentru a transa meciul" - a declarat managerul Ionuţ Chirilă. În ceea ce priveşte formaţia locală, reprezentanţii acesteia au apreciat că ar fi trebuit să obţină toate punctele, după numărul de ocazii avute şi au reclamat neacordarea unei lovituri de pedeapsă. Nici ai noştri nu au fost mulţumiţi de arbitraj, susţinând că lovitura liberă de la golul egalizator, de 2-2, a fost inventată, iar eliminarea lui Fl. Dan, injustă.

RECLAMĂ

PE SCURT

• **Automobilism.** Pilotului de Formula 1, Lewis Hamilton, i-au fost furate bagajele de sub nas. Pilotul ieşea dintr-un hotel din Costa del Sol, Spania, împreună cu iubita sa, solista trupei Pussycat Dolls, Nicole Scherzinger.

Decizie contestată

Bucureşti (MF) - Patronul grupării FC Argeş, Cornel Penescu, a declarat, sâmbătă seară, că echipa argeşeană mai are de învăţat şi a apreciat că este greu să joci cu Steaua în zece oameni, subliniind că nu crede că Youssouf Vassanogo Kamara trebuia eliminat. „Nu cred că trebuia acordat acel roşu, trebuia să ne lase să jucăm până la capăt.", a declarat Penescu.

Ştefan, optimist

Bucureşti (MF) - Radu Ştefan a declarat, înaintea meciului decisiv cu Ţara Galilor, ca ar vrea încă o calificare pentru naţională, după cea obţinută cu naţionala mare la EURO 2008. „Am venit să obţin o nouă calificare pentru naţională. Este un pas înainte pentru că ne putem califica cu tineretul la Europene, nu văd cum ar fi un pas înapoi", a spus fundasul lui Lazio. Echipa României îşi dispută întâietatea cu Ţara Galilor, pentru primul loc din grupă şi pentru calificarea la Europenele de tineret.

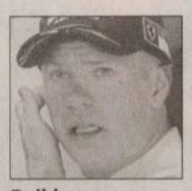

Raikkonen (Foto: EPA)

Vot pentru Raikkonen

Bucureşti (MF) - Fanii îl vor pe Kimi Raikkonen pilot principal la Scuderia Ferrari. Scuderia nu poate să doarmă liniştită din cauza sezonului pe care Hamilton îl are la McLaren. La Ferrari lucrurile nu stau deloc cum trebuie şi au început să apară nervii şi disputele contradictorii. Una dintre problemele cel mai des discutată în Scuderie este „egalitatea" dintre cei doi piloţi, Felipe Massa şi Kimi Raikkonen. Conform sondajului „Care pilot ar trebui sa fie numărul unu la Ferrari?", realizat de cotidianul Gazzetta dello Sport, 60 la sută dintre persoanele care au votat şi-au exprimat opţiunea ca Raikkonen să fie „vioara întâi" a echipei de Formula 1.

Examen pentru Dinamo şi Rapid

Bucureşti (MF) - Antrenorul echipei Dinamo, Mircea Rednic, a declarat, sâmbătă, la finalul meciului pe care formaţia sa l-a câştigat, scor 4-1, cu Gloria Buzău, că deşi este o victorie importantă, jucătorii săi trebuie să rămână cu picioarele pe pământ în perspectiva partidei cu Rapid de săptămâna viitoare. „Este o victorie importantă, trei puncte importante. Trebuie să rămânem cu picioarele pe pământ pentru că nici adversarul nu ne-a pus probleme. E bine să rămânem concentraţi pentru meciul cu Rapid pentru că va fi un alt meci. Este un meci special. E un prim examen şi al lui Dinamo şi al Rapidului. Noi suntem pregătiţi şi de luni începem pregătirea pentru acest meci serios", a spus Rednic.

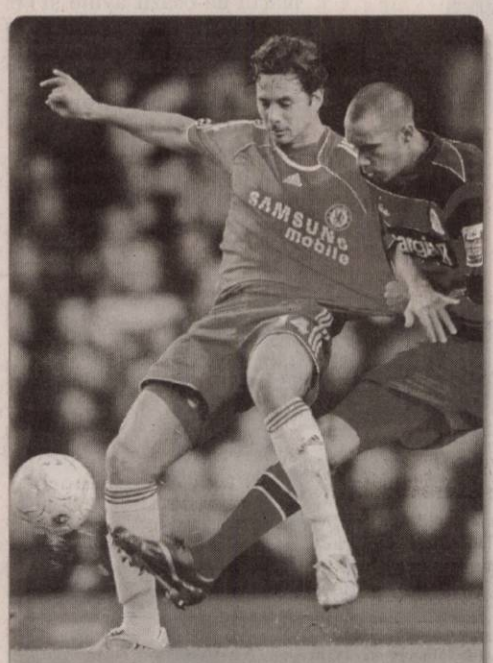

Fotbal Internaţionalul peruan Claudio Pizarro, care în sezonul trecut s-a transferat de la Bayern Munchen la Chelsea Londra, a fost cedat un sezon sub formă de împrumut la Werder Bremen, formaţie la care a mai jucat între 1999 şi 2001. (Foto: EPA)

Antrenor nou pentru tricolori

■ Mircea Sandu apreciază decizia lui Victor Piţurcă de a-şi anunţa retragerea.

Naţionala de fotbal a României va avea un nou selecţioner, după CM 2010. (Foto: EPA)

Bucureşti (MF) - Preşedintele Federaţiei Române de Fotbal, Mircea Sandu, a declarat sâmbătă, 16 august a.c., la revenirea de la Beijing, de la Jocurile Olimpice de Vară, că decizia selecţionerului Victor Piţurcă de a-şi anunţa plecarea de la naţională peste doi ani este binevenită.

„În general, după cinci-şase ani un antrenor îşi doreşte să aibă şi o altă experienţă. Este bine că a anunţat de acum, ca să avem timp să pregătim noul antrenor. Deocamdată, este prea devreme să se ia în calcul varianta unui antrenor străin şi nici nu m-am gândit la asta", a declarat Mircea Sandu, sâmbătă, la revenirea de la Olimpiadă. Selecţionerul Victor Piţurcă a anunţat într-un interviu acordat unui ziar central de sport că va renunţa să mai pregătească echipa naţională după Campionatul Mondial din anul 2010.

Aflat în premieră la o ediţie a Jocurilor Olimpice, în calitate de oficial UEFA, Mircea Sandu a comentat experienţa asiatică: „Este ceva inedit, pentru mine a fost prima dată când m-am aflat la Olimpiadă".

La Steaua, străinii fac legea

■ Gigi Becali consideră că a dat lovitura prin achiziţionarea lui Toja.

Gigi Becali (Foto: EPA)

Bucureşti (MF) - Finanţatorul FC Steaua, Gigi Becali, a declarat, sâmbătă seară, la o emisiune televizată, după meciul cu FC Argeş, scor 2-0, din etapa a IV-a a Ligii I, că în acest moment, la echipa sa, diferenţa o fac jucătorii străini. „La Steaua acum diferenţa o fac străinii, asta e clar. Am luat jucători străini pentru că nu aveam ce lua din campionatul intern, dar acum încep să cresc jucători români, de-ai mei. Nici nu ştiu la anul dacă mai fac ceva achiziţii fiindcă îl avem pe Stancu, are 21 de ani, avem jucători, mai avem încă un puşti, Rusu, de 18 ani, deci avem jucători care vin din urmă şi, cu timpul, nu vom mai cumpăra jucători", a spus Becali.

„Zapata într-adevăr e un portar bun, dar portari mai găseşti, jucători de valoare nu, la preţurile la care vrem să-i luăm noi, la 700.000 de euro, la un milion. Am luat 20 şi dintre ei sunt vreo patru-cinci buni. De exemplu, Cristocea, Croitoru, Elton, Neaga, jucători care sunt în afara lotului, şi am dat bani. De exemplu pe Croitoru şi Cristocea am dat un milion de euro şi uite că s-au dus pe apa sâmbetei, dar asta e, ce să faci? Pe Toja nu am dat mult, dar am dat lovitura cu el. Am dat 1,2 milioane de dolari şi asta înseamnă 850.000 de euro", a comentat conducătorul stelist.

Juan Carlos Toja, foarte impresionat

Bucureşti (MF) - Mijlocaşul Juan Carlos Toja a declarat, sâmbătă seară, că nu se aştepta la o atmosferă atât de plăcută pe stadionul Steaua, la meciul câştigat de stelişti cu scorul de 2-0, în faţa formaţiei FC Argeş, în etapa a IV-a a Ligii I.

„Sunt foarte fericit, eu de fiecare dată încerc să-mi fac treaba, iar dacă publicul mă apreciază este foarte bine pentru mine. M-am simţit foarte bine. A fost primul meu meci în România. oricum, ne aşteaptă un drum lung, urmează meciuri importante. Nu mă aşteptam la aşa o atmosferă plăcută. Aici suporterii se comportă ca în America de Sud, scandează, sar, în SUA sunt mai liniştiţi, este diferenţă de oameni. Vreau să învăţ limba română", a spus Toja.

Victorie în Raliul Germaniei

Bucureşti (MF) - Francezul Sebastien Loeb şi monegascul Daniel Elena (Citroen C4) au câştigat, duminică, 17 august a.c., pentru a şaptea oară în carieră, Raliul Germaniei, a zecea etapă a Campionatului Mondial de Raliuri (WRC), informează AFP. Locul doi a fost ocupat de Dani Sordo, în timp ce pe trei s-a situat François Duval. Această a 43-a victorie a lui Loeb în WRC îi permite să preia conducerea în clasamentul general, cu patru puncte avans faţă de Mikko Hirvonen.

Fernando Alonso, la... Bistriţa

■ Zeci de bistriţeni s-au fotografiat cu maşina de Formula 1 în valoare de 800.000 de euro.

Bucureşti (MF) - Zeci de bistriţeni s-au înghesuit, la sfârşitul săptămânii, să se fotografieze cu maşina de Formula 1 condusă de Fernando Alonso, monopost cu care pilotul a câştigat cursele de pe circuitele de la Monza şi Monte Carlo. Monopostul, în valoare de 800.000 de euro, capabil să atingă viteza maximă de 370 de kilometri pe oră, a staţionat, timp de două zile, în centrul Bistriţei şi a atras zeci de bistriţeni. Maşina a fost amplasată într-un cort pe pietonalul din centrul istoric şi a devenit personajul principal în toate fotografiile. Mulţi ar fi vrut să urce în maşină, să îi încerce puterea, dar au fost obligaţi să se mulţumească doar cu simulatoarele. Organizatorul evenimentului, Carmen Mircea, reprezentantul unei bănci din Bistriţa, a declarat că bistriţenii au putut câştiga diverse premii, începând cu fotografii, şepcuţe, dar şi un bilet la circuitul de pe Silvester din Marea Britanie.

De la Bistriţa, maşina lui Alonso va merge la Târgu Mureş. În România, monopostul va urma un circuit format din 25 de oraşe.

Internazionale l-a „cucerit" pe Eusebio

■ Milanezii s-au impus în faţa portughezilor de la Benfica Lisabona, după penalty-uri.

Internazionale Milano a câştigat „Cupa Eusebio". (Foto: EPA)

Bucureşti (MF) - Internazionale Milano, la care căpitanul naţionalei României, Cristian Chivu, nu a evoluat nici un minut, a câştigat, vineri seară, prima ediţie a „Cupei Eusebio", după ce s-a impus în faţa echipei Benfica Lisabona la lovituri de departajare, scor 5-4.

Fără gol

La finalul celor 90 de minute Benfica şi Inter se aflau la egalitate, scor 0-0. Apoi s-a trecut la executarea loviturilor de departajare, unde câştig de cauză a avut gruparea italiană, care s-a impus cu scorul de 5-4. Pentru milanezi au marcat Maxwell, Balotelli, Stankovic, Burdisso, Cambiasso, în timp ce pentru lusitani au transformat Aimar, Reyes, Nuno Gomes, David Luiz. Partida dintre Inter şi Benfica s-a disputat vineri seară la Lisabona, pe Estadio da Luz, în faţa a 55.000 de spectatori. Eusebio da Silva Ferreira (66 de ani) a fost cel mai mare jucător din istoria clubului lusitan, pentru care a evoluat timp de 15 sezoane între 1960 şi 1975.

Trei finale

În această perioadă atacantul născut în Mozambic a cucerit de două ori Cupa Campionilor Europeni, în 1961 şi 1962, şi disputat alte trei finale. De asemenea, Eusebio a câştigat cu Benfica 11 titluri de campion al Portugaliei.

Decese (75)

Regrete nespuse pentru cel care a fost un om deosebit cu o tărie şi o iubire de viaţă nespuse,

ŞANDRU TEODOR,

care la doar 59 de ani pleacă dintre noi după o lungă şi grea suferinţă. Te vom iubi mereu! Slujba de înmormântare va avea loc la Biserica ortodoxă din Sânicolaul Mic, marţi, la ora 16. Plecarea spre Sânicolaul Mic va fi la ora 14, de la domiciliul din Arad, str. Simion Popa, Bl. 224.

Soţia Angelica, fiicele Angelica şi Teodora, nepotul Brian şi ginerii Daniel şi Mircea

Cu inima sfâşiată de durere anunţ încetarea din viaţă a iubitului meu soţ,

SCHMIDT IOAN,

în vârstă de 70 ani. Înmormântarea va avea loc astăzi, 18 august 2008, ora 11,00 la capela cimitirului Eternitatea. Vei rămâne mereu în sufletul meu, nu te voi uita niciodată. Dumnezeu să te odihnească în pace!

Soţia Livia

Cu inima frântă de durere, anunţăm încetarea din viaţă după o lungă şi grea suferinţă la aproape un an după pierderea soţului, a celei care ne-a fost fiică şi mamă, institutor

CORINA SENIC,

în vârstă de 62 de ani. Înmormântarea va avea loc astăzi, 18 august 2008, ora17,00, de la domiciliul din strada Cloşca nr. 20, din Curtici. Dumnezeu s-o odihnească în pace!

Julean Aurica - mamă şi Mirela - fiică

Cu nemărginită durere în suflet anunţăm trecerea în nefiinţă a celui care a fost soţ, tată, socru, bunic

ING. BUTIRE NICOLAE.

Înmormântarea va avea loc luni, 18 august, ora 13, de la domiciliul din Ineu. Dumnezeu să-l odihnească în pace!

Familia îndoliată

Fiul, veşnic nemângâiat, Petre Ursuţa, anunţă decesul celei care a fost

URSUŢA FLORICA

din Socodor. Te-ai stins, măicuţă scumpă, îndurerata mea,/ Te-am privegheat cu grijă, dar Domnul a vrut aşa,/ În ceruri să te cheme, să mă veghezi de sus./ Mă rog într-una, mamă, la Dumnezeu Iisus,/ Să-ţi dea odihnă-n pace şi linişte să-ţi dea./ Rămas bun, dragă mamă, îndurerata mea. Înmormântarea va avea loc luni, 18 august 2008, ora 13, de la domiciliul familiei.

Condoleanţe (110)

Mulţumim tuturor celor care prin prezenţă, coroane, cu sufletul şi gândul au fost alături de noi în momentele grele pricinuite de pierderea fiului, soţului, tatălui şi socrului

TRUŢIU GHEORGHE.

Familia Truţiu

Anunţurile de deces se publică GRATUIT!

Când crunta suferinţă pe tine-a năpustit, am încercat din răsputeri să ne luptăm cu moartea, dar, în zadar, ea ne-a învins. Vei rămâne veşnic vie în sufletele noastre, institutor

CORINA SENIC.

Familia Sîrbu Gheorghe, Petronela şi Ghiţă

Suntem alături de cumnata noastră în momentele grele pricinuite de pierderea soţului,

SCHMIDT IOAN

şi transmitem sincere condoleanţe.

Sora Ibi şi nepoţii Ibi şi Gyuri

Suntem alături de mătuşa noastră şi îi împărtăşim durerea pricinuită de pierderea soţului,

SCHMIDT IOAN.

Nepotul Radu Schmidt cu familia

Un suflet nobil şi-o inimă largă pleacă dintre noi într-o lume mai bună, institutor

CORINA SENIC.

Familia Aljarayda Jamal, Cristina şi Samir

Un ultim omagiu pentru cel care ne-a fost cumnat şi unchi,

SCHMIDT IOAN.

Sincere condoleanţe.

Familiile Stanca, Panda şi Zaharie

Comemorări (76)

Azi se împlineşte un an de tristeţe şi singurătate de când a plecat de lângă noi cel mai iubit soţ, tată, socru şi bunic

mr. (r) MUREŞAN GRIGORE.

Te vom păstra veşnic în inimile noastre soţia şi fetele: Narciza, Tatiana şi Mariana cu familiile lor. Dumnezeu să te odihnească în pace.

Soţia Maria, în veci nemângâiată

Azi 18 august se împlinesc 2 ani de când ne-a părăsit cea care a fost soţie, mamă şi bunică

TRUŢIU SAVETA.

Odihnă sufletului tău blând. Dumnezeu să te aibă în pază.

Familia Truţiu

Cu durere în suflet anunţăm că a trecut un an de la trecerea în nefiinţă a celei care a fost soţie, mamă, bunică şi străbunică

CIOLACU MARIOARA.

Nu te vom uita niciodată.

Soţul Nicu

Preluarea anunţurilor pentru următoarea zi se face până la ora 18,00.

Gânduri pioase, preţuire, neuitare, lacrimi şi o rugăciune la împlinirea a 3 ani de când a plecat dintre noi

ing. POTA ANTON,

soţ, tată, socru, bunic şi cumnat. Te vom plânge mereu.

Soţia, fiica, ginerele, nepotul şi familia ing. Bardi Mihăilă

Vând ap. 1 cameră (01)

- **Apartament 1** cameră, ultracentral, superlux, 29.500 Euro, 0742.781.651, 0257/212063.
- **Apartament 1** cameră, zona 100, Micălaca, preţ 31.500 Eu. Telefon 0357/411166, 0730.030.675.
- **Apartamente cu** 1 şi 2 camere, bloc nou, zona Spitalului Judeţean. Telefon 0746.194.428, 0722.542.113.

Cumpar ap. 1 cameră (02)

- **Garsonieră, apartament**, indiferent zona, etajul, probleme financiare. Telefon 0744.542.931, 279718.
- **Plătim pe** loc!!! Apartament 1-2 camere. Telefon 0744.849.390.

Vând ap. 2 camere (03)

- **Apartament 2** camere, 86 mp, X 42, Vlaicu, bloc nou. Telefon 0770.276.023.
- **Apartament 2** camere, în spate la Piaţa Fortuna, bl. A 12, la parter, preţ 38.000 Euro negociabil. Informaţii telefon 0744.648.127.
- **Apartament 2** camere, Intim, parter, 35.500 euro. Telefon 0741.655.390.
- **Apartament 2** camere nou, str. Voinicilor, zona Selgros, 55.000 Euro, 0748.750.516.
- **Apartament 2** camere, Romanilor, decomandat, mobilat, amenajat, etaj intermediar, 46000 euro. Telefon 0770.215.748.
- **Apartament 2** camere, str. Haiducilor, etaj 2, renovat. Telefon 0723.297.770.
- **Apartament 2** camere, str. T. Vladimirescu (neamenajat), preţ 58.000 Euro negociabil. Telefon 0357/431855.
- **Apartament 2** camere, strada Vasile Milea şi Micălaca, etaj 2. Telefon 0744.542.931.
- **Apartament 2** camere, Vlaicu, etaj intermediar, 36500 euro. Telefon 0747.100.877.
- **Apartament 2** camere, zona 300, etaj intermediar, 47000 euro. Telefon 228411.
- **Apartament cu** două camere, parter cu balcon închis şi garaj - boxă 58 mp, zona Tic-Tac. Informaţii telefon 0357/429442.
- **Apartament în** Lipova, 2 camere, parter, îmbunătăţit. Telefon 0742.076.456, 0723.375.552.
- **Apartament lux**, 2 camere, Micălaca 500, etaj 2, 55.000 Euro, 0721.576.779.
- **Urgent apartament** 2 camere, etaj 4/4, Vlaicu, Fortuna, semidecomandat, 37.000 Euro negociabil. Telefon 0744.100.218.

Cumpăr ap.2 camere (04)

- **Plătim pe** loc!!! Apartament 2-3 camere. Telefon 228411, 0744.849.390.

Vând ap. 3 camere (05)

APARTAMENT 124
mp, super finisat cu curte, 0721.555.666, 0749.555.666.

- **Apartament 3** camere, 131 mp, etaj 2/4, str. Clujului preţ 99.000 Euro, negociabil. Telefon 0726.502.726.
- **Apartament 3** camere, Alfa, 62.000 Eu negociabil. Telefon 0745.230.936.

romimo.ro

romimo.ro

- **Apartament 3** camere Chişineu-Criş. Telefon 0740.040.624, 0257/352677 .
- **Apartament 3** camere, decomandat, Micalaca 700. Telefon 0357/800697.
- **Apartament 3** camere, garaj, singur în curte, zona Centru, preţ 58.000 Eu. Telefon 0744.894.377, 0730.030.673.
- **Apartament 3** camere, Micălaca - Miorita, etaj I, garaj, 53.000 euro. Telefon 0743.798.287.
- **Apartament 3** camere, ultracentral, superlux, 57.500 Euro, 0722.273.759, 0742.781.651.

Vând ap. 4 camere (07)

- **Apartament 4** camere, Alfa, total amenajat, vedere pe trei părţi, 71.000 Euro. Telefon 0722.739.886.
- **Ocazie! Vând** apartament 4 camere, etaj 2, central, 44.900 Euro, 0742.781.651, 0722.273.759.

Vând ap. la casă (11)

- **Apartament 2** camere la casă, cu curte, zona Aradul Nou, amenajat şi utilat, proprietar. Preţ 52.000 Euro negociabil. Telefon 0720.482.715.
- **Apartament modern** la vilă, parter, mobilat complet, 2 camere mari, bucătărie, baie, hol, toate utilităţile, în Arad, Grădişte, str. Petru Rareş, şoseaua principală, 0744.552.140.

Vând case, vile (13)

- **Casă 2** clădiri, una 26 mp, două camere şi toaletă, cealaltă 110 mp, etaj, patru camere, bucătărie, baie, termopan, gresie, parchet, centrală termică, cadă hidromasaj şi altele, curte 79 mp, amenajată gazon etc. Preţ 95.000 Euro. Telefon 0740.164.932.
- **Casă amenajată**, toate utilităţile, Micalaca. Telefon 0722.380.551.
- **Casă cu** etaj, curte mare, grădină, 700 mp, în Alfa, bun pentru privatizare, preţ 140.000 Euro. Telefon 0742.733.350.
- **Casă, Grădişte**, ST - 1080 mp, FS - 29 ml, renovată, toate utilităţile, preţ 180.000 Eu, negociabil. Telefon 0745.531.965, 0257/276136.
- **Casă în** asociaţie, str. Gh. Doja. Telefon 0723.516.414.

CASĂ MARE
lângă pod, la Micălaca, cu Legea 112. Telefon 0744.280.056.

- **Casă P+M**, la roşu, cartier rezidenţial Vladimirescu, 205 mp. construiţi, 500 mp. teren proprietate, 4 camere, 3 băi, living, bucătărie, pivniţă. Preţ 82.000 Euro. Telefon 0744.557.773, 0745.351.870.
- **Casă tip** vilă, suprafaţă construită 350 mp, suprafaţă teren 2199, front stradal 34 m, toate utilităţile, strada Tribunul Corcheş 45-47, Gai. Informaţii 0257/272316, 0744.784.610, 0744.784.611.

CASE ÎN
Pârneava, 193 mp, la cheie. 0721.555.666, 0749.555.666.

- **Urgent! Casă** cu teren în Aradul Nou sub preţul pieţei. Telefon 0727.126.733.

Vând case la ţară (17)

- **Casă 3** camere + anexe gospodăreşti, grădină mare, în comuna Bârzava, sat Monoroştia, zonă frumoasă şi liniştită, ideal vacanţe. Telefon 0746.010.742.

VERBITA

Şcoala de şoferi Verbiţă
Arad, Calea Aurel Vlaicu nr. 282
Tel.: 0257 275 960; 0720 000711
Aradul Nou, Calea Timişorii nr. 52
Tel: 0257 278752; Fax: 0357 434753
scoala@verbita.ro

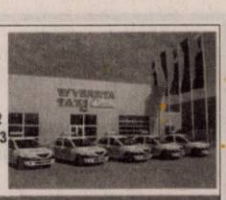

Şcoala de şoferi VERBIŢĂ face înscrieri la cursuri pentru categoriile A,B,C,E,D - seria august

...ne condiţii de pregătire teoretică
Pregatire pe simulator auto
Pregătire practică pe maşini noi

Înscrierile se fac de luni până vineri între orele 8-17 în Calea Aurel Vlaicu nr. 282 sau Calea Timişorii nr. 52
Informaţii la telefon : 0257.275.960; 0720.000.711 0257.278.752; 0728.285.314
Înscrieri online la adresa : www.verbita.ro

EVENIMENT UNIC

In exclusivitate pentru toţi cititorii, o minune dumnezeiasca, măicuţa LUSIA vine în ajutorul Dvs. din ţara sfântă Ierusalim cu cele mai puternice plante şi uleiuri tămăduitoare, talismane şi licori pentru ai ajuta pe oamenii care sunt în suferinţă. Măicuţa LUSIA rezolvă orice probleme, vă poate dezlega de farmece şi blesteme, scoate argintul viu. Are ceaiuri vindecătoare împotriva alcoolismului, stresului, mâncărimilor de piele, psoriazis, vindecă impotenţa, îi ajută pe cei care nu pot avea copii, împreunează pe cei care se iubesc, face de spor şi câştig, rezolvă boli pe care medicii nu le pot rezolva. Măicuţa LUSIA prezice cu exactitate trecutul, prezentul şi viitorul şi deschide cartea sfântă în numele lui Dumnezeu numai după datele de naştere şi a numelui de botez, chiar şi prin telefon, printr-un singur apel telefonic.
Măicuţa LUSIA vă va rezolva garantat sută la sută orice probleme aţi avea în maximum 9 zile prin rugăciuni şi prin harul său lăsat de la Dumnezeu. Cei care aveţi probleme, nu trebuie decât s-o sunaţi pe măicuţa LUSIA , viaţa dvs. se v-a schimba în bine.
Mă numesc Maria din Arad, vreau să-i transmit măicuţei LUSIA cu lacrimi că mi-a dezlegat cununia printr-o singură rugăciune telefonică. Stimaţi credincioşi sunaţi-o pe măicuţa LUSIA dacă aveţi probleme şi viaţa vi se va scimba în bine.
Sunaţi la telefon: 0744/238-849, 0749/976-842. (H- 791924)

Mediasoft
Tel/fax 0257-255886; 0357-408334; 0770-356137; www.mediasoftarad.go.ro
Centru de Pregatire Profesionala-Medierea Muncii

Organizează **CURSURI** iniţiere si perfecţionare

Cursuri autorizate de Ministerul Educaţiei

1. **Operator calculator electronic** (COR312201) **25.08.2008** dimineata si dupa masa
2. **Secretară** (COR 411503) – **25.08.2008**
3. **Contabilitate generală** (COR343302-**contabil)–25.08.2008**
4. **Proiectare asistata de calculator (AutoCad) – 19.08.2008**
5. **Manager de proiect (Microsoft Project)-02.09.2008**
6. **Utilizare HTML** (creare pagini **WEB**)–**11.08.2008**
7. **Utilizare Excel (calcul tabelar) –02.09.2008**
8. **Utilizare Access** (baze de date)-**02.09.2008**
9. **Limbi moderne-13.08.08** (engleza,germ, italiana,franceza,rusa)

SOFTWARE:
- AgsPro – produs ERP (contabilitate)
- Managementul proiectelor
- Programe GIS

(H-395024)

SC MANOLO SRL
angajează
şoferi de camioane
cu experienţa de minim 5 ani pentru transport internaţional.
Pentru informaţii sunaţi la
0721.328.757, 0257.279.542, 0257.279.659.
(H-777285)

(H-778155)
OFER
HALE SPRE ÎNCHIRIERE ÎN PARCUL INDUSTRIAL UTA
Tel: 0721 288 570

SC AUSTRO ART SRL COMERCIALIZEAZĂ
JGHEABURI ŞI BURLANE IMPORT AUSTRIA din
TABLĂ ZINCATĂ (gamă largă de culori)
CUPRU
ALUMINIU
MONTAJ INCLUS
EXECUTĂM ACOPERIŞURI

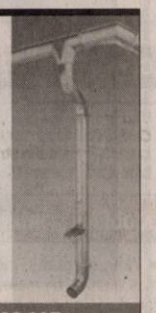

Relaţii la telefon: 0731.312.400; 0740.583.697

EXPERT SPRL

Lichidator al SOCIETĂŢII AGRICOLE 1 DECEMBRIE Semlac, anunţă vânzarea conform Legii 85/2006 prin licitaţie publică deschisă, cu strigare a utilajelor agricole aparţinând debitoarei, situate în Semlac, jud. Arad:
- combina CLASS DOMINATOR 108 la preţul de 32.400 RON,
- selector seminţe la preţul de 10.500 RON.

La preţul menţionat se adaugă TVA.
Taxa de participare la licitaţie este de 20 RON.
Licitaţia va avea loc în data de 25.08.2008, ora 15.00 la sediul EXPERT SPRL, str. D. Bolintineanu, nr. 5, Arad.
Înscrierea la licitaţie şi achitarea taxei de participare se pot efectua până în ziua licitaţiei, ora 14,30.
Relaţii la sediul EXPERT SPRL, tel. 0257/259740, d-na Codilean Mariana.

HOTEL BEST WESTERN CENTRAL
angajează:
RECEPŢIONER(A)
- pregătire profesională şi experienţa în domeniu
- cunoştinţe PC (programul de rezervări SITEL)
- cunoaşterea unei limbi de circulaţie internaţională
- reşedinţa în municipiul Arad

OSPATARI
- pregătire profesională şi experienţa în domeniu
- cunoasterea unei limbi de circulaţie internaţională
- resedinţa în municipiul Arad

C.V.– urile şi cererile de angajare se vor depune sediul societăţii din Arad, str. Horia nr 8.
(H-787474)

• **Casă 5** camere, teren 2800 mp, în Semlac, central, preţ negociabil la vedere. Telefon 0257/534262 sau 0357/310384.

CASĂ CU grădină, 1650 mp, în Curtici, str. Daciei, nr. 2. Informaţii telefon 0257/464684.

• **Casă cu** grădină şi toate utilităţile, în Păncota, strada Traian nr. 7. Telefon 0257/466851 sau 0257/466438.

• **Casă în** Bârzava, nr. 13, suprafaţă 2000 mp, preţ 16.800 Euro, 0727.886.400, 0357/311156.

• **Casă în** comuna Vladimirescu, 600 mp, pe colţ. Informaţii 0727.805.733.

• **Casă în** Fiscut 20 km de Arad, 19.800 Euro, 0741.681.702.

• **Casă în** Variaşu Mare, nr. 119, 3 camere şi anexe, plus teren 1.794 mp. Telefon 0740.842.376.

• **Casă nouă** în Chişineu-Criş.Telefon 0745.144.123.

• **Casă nouă** în Gai, stradă asfaltată. Telefon 0740.115.500.

• **Casă şi** grădină 1429 mp, situată central, cu front stradal de 40 metri, preţ 28.000 Euro negociabil, în Seleuş, judeţul Arad, nr. 295 B. Telefon 0730.990.354.

CASĂ ZERIND nr. 139, ideal privatizare, central, la şoseaua Arad-Oradea, 1.000 mp. Telefon 0729.456.699.

• **Vând sau** schimb casă neterminată în Sânleani, 270 mp construiţi, teren 830 mp, cu apartament 3 camere, 68.000 Euro, 0745.057.537.

• **Vile noi** în ansamblu de locuinţe, Vladimirescu, situate în centrul comunei, lângă Primărie, toate utilităţile, finalizate în august 2008, S= 170 mp, preţ 119.000 Euro negociabil (TVA inclus). Telefon 0722.135.994, 0722.999.270, www.bastiongrup.ro

Vând garsoniere (19)

• **2 garsoniere**, una amenajată, una neamenajată, zona UTA. Telefon 0745.997.066.

• **Garsonieră, 25** mp, confort 2, etaj II, centru 23.000 Eu. Telefon 0723.186.840.

• **Garsonieră, 6** Vânători, multiple îmbunătăţiri, preţ 24.000 Euro, negociabil. Telefon 0770.246.280.

• **Garsonieră, Calea** Romanilor, et. I, renovată complet, 17.000 Euro, 0743.531.071.

romimo.ro

• **Garsonieră, parter**, central, zona Praporgescu, la stradă, urgent. Telefon 0744.542.931.

• **Urgent garsonieră**, CF I, Micălaca, et. IV, la cheie preţ 33.000 Eu. Telefon 0751.083.183, 0762.617.016.

Vând terenuri (21)

• **0,1** locuri pe colţ, FS 23 ml, 413 mp, cu utilităţi, 0766.673.531.

• **0,5** ha teren, lângă lacul Tauţ. Telefon 0257/372420, 0257/372451.

• **20 ha**, cu FS 560 ml, zona Turnu, ideal pentru ferme. Telefon 0742.545.171.

• **25000 mp**, şoseaua Pecica-Turnu, bun hale, FS dublu, 0722.257.409.

• **2,6** teren intravilan, industrial zona centură -N-. Preţ 8 Euro/mp, negociabil. Posed adeverinţă de intravilan, 0744.958.117.

• **3 ha** pământ arabil în Zimandul Nou, preţ 3.500 Euro/hectar. Informaţii la telefon 0749.220.267.

• **3 ha** teren în Sînicolaul Mic zona CAP-ului şi autostrăzii şi 1 ha teren pe drumul Zădăreniului - dreapta, 0723.559.082, 0755.131.494.

• **5 locuri** casă a 500 mp, în viitorul cartier rezidenţial Mândruloc. Telefon 0723.513.102.

• **500 mp**, Subcetate, toate utilităţile, 160.000 euro, negociabil. Telefon 0746.174.597.

• **7 ha**, zona Han-Turnu, 8 Euro/mp. Telefon 0742.545.171.

• **Loc casă** 12 km, 5 Euro/mp, facilităţi. Telefon 0257/287718, 0745.333.943.

• **Loc casă** 13 m stradal, apă, 500 mp Poltura, 100 m de Poetului, 60.000 Euro, negociabil. Telefon 0257/273291, 0726.287.086.

• **Loc casă**, 940 mp, Iratoş, stradă bună, utilităţi stradal, 0752.296.543.

• **Loc de** casă 1439 mp, localitatea Chier, 3200 Euro. Telefon 0723.918.846.

• **Loc de** casă 2.888 mp la şosea, zona 6 Vânători, împrejmuit, curent trifazic, 80 Euro/ mp, 0748.750.516.

• **Loc de** casă, Barateа , 1500 mp, zonă turistică, terasamente şi pomi fructiferi. Telefon 0727.304.326.

• **Loc de** casă în Cartierul Nou, Vladimirescu, 950 mp, preţ foarte avantajos, 0728.933.045.

LOCURI CASĂ în Zimand, 500 - 600 - 700 mp, cu toate utilităţile stradale, 0722.417.397.

• **Teren 1000** mp în Aradul Nou, preţ 75 Euro/mp. Telefon 0727.836.953.

• **Locuri de** casă, 500 mp, cartier rezidenţial, Mândruloc, 8500 Euro. Telefon 0742.781.651, 0722.273.759.

• **Locuri de** casă în Zădăreni, 1500 mp, 3000 mp. Preţ 19 Euro/mp, negociabil. Telefon 0733.422.768.

• **Ocazie! Vând** teren 1500 mp, intravilan, Grădişte, 35.500 Euro, 0722.273.759, 0742.781.651.

• **Pământ 40** ha tarla compactă dar şi pe bucăţi lângă Arad. Telefon 0741.366.994.

• **Sălaş, zona** Nadăş, 3 ha teren, casă+anexe, pomi fructiferi, curent electric. Telefon 0257/372451.

• **Teren 10**.000 mp, intrare Vladimirescu, partea stângă, 55 Euro/mp, 0722.294.842.

• **Teren 21**.000 mp la şosea, spre Iratoş, 29.500 Euro. Telefon 0722.273.759.

• **Teren 330** mp, racord gaz, zonă bună. Preţ 19.500 Euro, negociabil. Telefon 0745.419.458.

• **Teren agricol** la şoseaua Horia-Şiria, suprafaţă 4 ha cu CF, cu FS 40 ml la preţul de 6000 Eu/negociabil, 0741.158.777.

• **Teren Arad** cu casă veche 760 mp, FS 2x21 ml, str. Dr. I. Raţiu. Telefon 251145.

• **Teren Calea** Aurel Vlaicu, 561 mp, cu 27 ml FS, zona Fortuna, 420.000 Euro. Telefon 0742.545.171.

• **Teren Gai**, 1746 mp, cu 19 ml FS, 50 Euro/mp, pe str. Fântânii nr. 124. Telefon 0742.545.171.

• **Teren în** Pecica, 5700 mp, cu FS 92 ml, la drum de exploatare foarte bun pentru case, preţ 10 Euro/mp, negociabil. Telefon 0742.545.171.

• **Teren intravilan** 1000 mp, FS 19, la ieşirea Arad - Oradea, 33.000 euro. Telefon 0744.849.390.

• **Teren intravilan**, 1509 mp, Şiria. Telefon 0721.511.766.

• **Teren intravilan**, 2 ha, ieftin, Hanul Răscruce. Telefon 0744.542.931.

• **Teren intravilan** 510 mp, FS 12 m, Micalaca, 100 Euro/mp, negociabil. Telefon 0744.987.416.

• **Teren intravilan**, Pecica, 2 ha, poziţionare deosebită lângă case, ieşirea spre Arad, utilităţi complete, lângă DN, 46 ml FS, preţ 20 Euro/mp. Telefon 0742.545.171.

• **Teren intravilan**, str. Flacăra 720 mp, FS 15 ml, 80 Eu/mp. Telefon 0744.439.590.

• **Teren, zona** Han, 10 ha, 6 Euro/mp. Telefon 0742.545.171.

• **Teren Pecica**, ieşirea spre Nădlac, 4 ha, cu 210 ml FS, poziţionare deosebită, 5 Euro/mp. Telefon 0742.545.171.

• **Teren pentru** construcţie casă, Battonya, cu utilităţi, preţ bun, 0722.257.409.

• **Teren ultracentral**, 1110 mp, FS 40 ml, preţ 600 Euro/mp. Telefon 0742.545.171.

• **Teren, zona** industrială Turnu, 20,5 ha, respectiv 3 ha cu PUG 5 Euro/mp. Telefon 0742.545.171.

• **Urgent loc** casă, cu utilităţi stradale, la 7 km Arad, preţ negociabil. Telefon 0721.795.296.

• **Urgent teren** intravilan, str. Privighetorii-Grădişte, 1400 mp, FS 43 ml, 40 Eu mp. Telefon 0723.217.150.

Cumpăr terenuri (22)

• **Teren agricol**, zona Şiria-Galşa la preţul de 1000 Eu/ha, plata pe loc. Telefon 0741.158.777.

Vând spaţii comerciale (25)

SPAŢIU COMERCIAL, 100 mp, zona Alfa, preţ negociabil. Telefon 0730.030.675, 0744.894.377.

Imobile chirii (29)

• **Dau în** chirie apartament 2 camere, mobilate, Intim, 250 euro. 0726.289.694.

• **Dau în** chirie apartament 3 camere, mobilate, Vlaicu - Alfa, 350 euro. 0722.606.527.

• **Dau în** chirie una cameră şi bucătărie mobilate, la curte. Telefon 0755.798.116.

• **Închiriez apartament** 1 cameră, B-dul Revoluţiei, mobilat, utilat, amenajat, 250 Euro/lună, 0727.982.469.

• **Închiriez apartament** 2 camere, central (Polivalentă), mobilat - utilat lux, 350 Euro/lună. Telefon 0721.076.745, 0751.142.169.

• **Închiriez apartament** 2 camere, mobilat, Micălaca, 300 Eu. Telefon 0740.150.501.

• **Închiriez apartament** 2 camere, recent amenajat, mobilat, utilat, 230 Euro/lună, 0727.982.469.

• **Închiriez apartament** 2 camere, ultracentral, amenajat, mobilat, 300 euro. Telefon 228411.

• **Închiriez apartament** 3 camere, zona Uta - Roşiori-, utilat. Preţ 450 Euro. Telefon 0766.535.318.

• **Închiriez apartament** 3 camere. Telefon 0740.697.521.

ÎNCHIRIEZ APARTAMENT în vilă, asociaţie 136 mp, proaspăt renovat, microcentrală proprie, aer condiţionat, bucătărie complet utilată, acces individual la garaj, duplex şi curte amenajată. Locaţie Malul Mureşului între terenurile de tenis UTA şi hotel Coandi, preţ 600 Euro, lunar. Telefon 0742.353.163.

• **Închiriez casă** central cu 2 apartamente, 1 cameră, stradă liniştită, curte, 500 Euro/lună negociabil. Telefon 0744.847.220, 0770.771.873.

• **Închiriez etaj** vilă, 3 camere, 2 băi, amenajat, mobilat, utilat lux, 800 Euro/lună, 0727.982.469.

• **Închiriez garsonieră**, confort 1, mobilată, utilată, baie, bucătărie, balcon, 150 Euro/lună. Telefon 0727.982.469.

• **Închiriez garsoniere**, apartamente 2-3 camere. Telefon 0729.808.522.

• **Ofer spre** închiriere garsonieră, confort I, mobilată în Micălaca, lângă Gemi Center. Telefon 0745.520.465.

Auto româneşti (36)

• **Dacia Logan** 1,5 Diesel, 2008 iunie, extrase, am probleme financiare, 0765.257.753.

bestauto.ro

• **Vând Dacia** Logan 1,4 MPI Preferance + 4 anvelope iarnă, noi. Preţ 5.500 Euro, negociabil, 0749.069.266.

• **Vând Logan** Laureat 1,4, an fabricaţie 2004. Telefon 0726.222.706.

Auto străine (37)

• **Vând Audi** 80 cc, model 86, preţ avantajos. Telefon 0744.673.923.

• **Vând Audi** A6 TDI, 2002, preţ la vedere. Telefon 0722.663.275.

• **Vând autoturism** Peugeot 206, benzină, an fabricaţie 2004, 59.500 km la bord, înmatriculată, un singur proprietar, preţ 7000 Euro. Telefon de contact 0722.159.726.

• **Vând Ford** Escort, an 95, 1,6 benzină, 135.000 km, neînmatriculată, bine întreţinută, preţ 1.600 Euro. Telefon 0744.310.864.

• **Vând Ford** Scorpio, an 1986, înscris, funcţionabilă, 900 Euro, negociabil. Telefon 0745.419.458.

• **Vând Matiz**, an 2003, alb, a fost de firmă, preţ 2300 Euro. Telefon 0723.045.296.

• **Vând Mercedes** E 220, diesel, an 1996, persoană fizică, preţ 6400 Euro. Telefon 0742.199.780.

• **Vând Opel** Omega B Caravan, 2.2 DTI, an 2002, km 129.000, extrase. Preţ negociabil 8600 Euro, 0742.322.066.

Camioane, remorci (39)

VÂND RABĂ
de 10 tone cu hiab străin în stare foarte bună. Informații Sebiș, telefon 0753.190.777.

• **Vând remorcă** pentru transport cai, cu 2 axe, recent adusă, stare foarte bună, preț 1900 euro. Telefon 0742.425.777, 0257/462568.

Utilaje, unelte, industriale și agricole (40)

• **Vând tractor** U 650, remorcă și utilaje agricole. Telefon 0257/353710.

Piese, accesorii (42)

• **Vând piese** buldozer S.1500, S.650. 0726.253.412.

VÂND PIESE
pentru DACIA 1300, preț bun. Telefon 0747.818.616.

Garaje (43)

DAU ÎN
CHIRIE GARAJ din tablă, zona Dinamo, la casă, intrare din stradă (în spate la bloc X19). Telefon 0729.456.699.

Mobilier și interioare (47)

• **Vând corpuri** și mobilă bucătărie, mască chiuvetă, masă, tabureți, dormitor, dulap de haine, bibliotecă, birou, masă calculator, colțar, canapea, cuier haine. Telefon 0744.552.140.

Îmbrăcăminte,încălțăminte articole sport (52)

• **Închiriez rochie** de mireasă cu corset, bolero și voal, la 100 Euro. Telefon 0754.655.300.

Materiale de construcții (53)

AB -
C absolut acasă, acceptabil aduc BALAST, NISIP etc, 2-20 mc, factură, județ, duc MOLOZUL, 0745.036.969, 0722.389.480.

ABC ABSOLUT
aduc BALAST, NISIP, transport MOLOZUL, prețuri mici 0720.747.753.

ABC ABSTRACT
acasă, acceptabil, aduc BALAST, NISIP, duc MOLOZUL, 0744.987.273.

ABC, ABSTRACT,
acum, aduc, ieftin, NISIP, BALAST, ridic MOLOZ, 0742.749.698, 214535.

ABC ABSTRACT
ACUM ADUC IEFTIN NISIP, BALAST, RIDIC MOLOZUL, 0745.003.018.

ABC ACASĂ,
aduc, acceptabil 2-10 mc, BALAST, NISIP, duc MOLOZUL, 0742.655.913.

ABC ACASĂ
ADUCE NISIP, BALAST LA SACI INDIFERENT CANTITATEA, 0721.707.890.

ABC ACASĂ
BALAST, NISIP, PĂMÂNT, RIDIC MOLOZUL, EXECUT DEMOLĂRI, 0728.912.827.

DUC AVANTAJOS
LA DOMICILIU NISIP, BALASTRU, 2-3 mc. Telefon 0748.514.559.

VÂND EN-
gros FIER BETON FASONAT și NEFASONAT. Micălaca, 0257/219400, 0788.267.376.

VÂND NISIP,
BALAST, MOLOZ. Telefon 0730.033.625.

VÂND NISIP,
BALAST, PĂMÂNT la domiciliu, rabă 16 tone. Telefon 0740.707.458.

VÂND NISIP,
BALAST, SORTURI, PĂMÂNT VEGETAL, 2-10 mc, transport la domiciliu. Telefon 0740.179.875, 0766.275.533.

Electrocasnice (56)

• **Vând mașină** de spălat automată, congelator, ladă frigorifică, combină frigorifică, frigider, Calea Radnei 151, 0743.662.845.

VINDEM IEFTIN
în rate: ELECTROCASNICE NOI, SECOND HAND, MAȘINI SPĂLAT, FRIGORIFICE, TELEVIZOARE, FRIGORIFICE COMERCIALE, MOBILIER, TERMOPANE. ROTARU LIPOVA, 0744.796.542.

Plante si animale, agroalimentare (57)

• **Cumpăr grâu** și porumb. Telefon 0747.183.140.

• **Vând cartofi** preț 0,70 lei/kg. Telefon 0744.643.606.

VÂND GRÂU
32.000 kg și orz 15.000 kg, recoltă 2008, Zerind, județul Arad. Telefon 0729.456.699.

VÂND GRÂU
în Arad (300 kg) zona BENZINĂRIA AMARAD (Șega). Telefon 0729.456.699.

Citatii (63)

SE CITEAZĂ
părații Caprucean Gligor, Caprucean Eva, Caprucean Penita cu domiciliul necunoscut în proces cu reclamanții Gașpar Florentin Adrian, Gașpar Daniela și Gașpar Maria având ca obiect uzucapiune cu termen de judecată la 11.09.2008, ora 9, la Judecătoria Lipova.

Prestări servicii (72)

ACORD GARANȚIE
1 an, REPARAȚII FRIGIDERE la domiciliu. 0740.081.123, 0257/242670.

ACORD GARANȚIE
1 an REPARAȚII MAȘINI SPĂLAT, 259146, 0357/401569, 0744.241.398.

ACUM, NUMAI,
REPARAȚII ACOPERIȘURI ȚIGLĂ sau LINDAB, nouă sau veche, HIDROIZOLAȚII. Telefon 0740.187.385.

INSTALĂM APARATE
AER CONDIȚIONAT cu sau fără aparatul clientului. Telefon 0728.856.992.

INTERVENȚII RAPIDE,
INSTALAȚII GAZ, ÎNCĂLZIRE, SANITARE, CANALIZARE, ELECTRICE. 0744.698.565, Rada C.

ROTARU-
LIPOVA execută - TERMOPANE, MOBILIER, TAPIȚERIE, plata în rate, 0744.796.542.

Oferte locuri de muncă (74)

ANGAJĂM BARMAN
- OSPĂTAR pentru RESTAURANT în Aradul Nou și SPĂLĂTOR AUTO cu experiență. Condiții avantajoase. Telefon 0721.411.260.

ANGAJĂM BRUTARI
și FELIATORI PÂINE. Telefon 0742.218.693, 0744.875.054.

ANGAJĂM CONFECȚIONER
cu experiență pentru cusut tapițerie, salarizare bună, bonuri, abonament. Telefon 0723.227.510.

ANGAJĂM CONSTRUCTORI,
DULGHERI, ZIDARI, MUNCITORI, AGENT PAZĂ. Telefon 0751.621.897.

ANGAJĂM FEMEIE
DE SERVICIU pentru Lipova. Telefon 0745.069.109.

ANGAJĂM MANIPULANȚI
și AMBALATOARE. Informații zilnic între 9,00 - 12,00, pe str. Eftimie Murgu, nr. 82.

ANGAJĂM MECANIC
pentru ÎNTREȚINERE PARC AUTO propriu. Telefon 0729.155.530, 0257/259497.

ANGAJĂM MUNCITOR
PENTRU DEPOZIT CU PERMIS CATEGORIA B. Telefon 228933.

ANGAJĂM MUNCITORI
CALIFICAȚI în CONSTRUCȚII (ZIDARI, FAIANȚORI, ZUGRAVI, etc.). Telefon 256189.

ANGAJĂM ȘOFERI
PROFESIONIȘTI, MECANIC AUTO și MAGAZIONER. Telefon 0722.249.506.

ANGAJĂM VÂNZĂTOARE
PENTRU APROZAR. Telefon 228933.

ANGAJĂM VULCANIZATOR
și SPĂLĂTORI AUTO. Telefon 0770.287.745.

ANGAJEZ AGENT
VÂNZĂRI pentru zona Transilvania-Moldova. Timp de lucru 7-8 zile/lună. Condiții: auto+permis conducere. Telefon 0744.844.127. CV la fax. 0257/278716.

ANGAJEZ BRUTARI
ȘI FELIATORI. Telefon 0730.023.728.

ANGAJEZ CU
C.M., DULGHERI, ZUGRAVI, ZIDARI, MUNCITORI NECALIFICAȚI. Telefon 0740.187.385.

ANGAJEZ FATĂ
LA BAR în Aradul Nou, poate fi elevă. Telefon 0726.198.974.

ANGAJEZ INSTALATORI
SISTEME ALARMĂ ANTIEFRACȚIE și ELECTRICIENI. Telefon 0257/272065, 0741.160.004.

ANGAJEZ OSPĂTAR(Ă)
și BARMAN(Ă), terasă pe bulevard. Informații 0722.924.736, 0722.394.225.

ANGAJEZ RECEPȚIONERĂ
pentru Hotel. Telefon 0730.071.001.

ANGAJEZ ȘOFER
AUTOBASCULANTĂ 16 tone. Cerințe: experiență și cunoștințe mecanice, 0741.667.073.

ANGAJEZ ȘOFER
CAMION 7,5 tone, intern. Informații 0723.839.491, 0721.776.467.

ANGAJEZ SPĂLĂTORI
AUTO program normal sau pentru weekend, 0722.279.044, 0723.389.792.

ANGAJEZ URGENT
BARMANĂ, salar foarte bun. Informații telefon 0745.650.564.

ANGAJEZ VÂNZĂTOARE
ABC, salar 900 RON. Telefon 0731.324.446.

ANGAJEZ VÂNZĂTOARE
pentru CHIOȘC ALIMENTAR, program de NON-STOP, cu sau fără experiență, fără limită de vârstă, salar 1000 lei. Telefon 0746.264.872.

CAUT ȘOFER
pentru excavator. Telefon 0747.183.140.

COMPANIE DISTRIBUȚIE
materiale electrice angajează AGENT VÂNZĂRI AR/BH/TM, 0232.260.011, oana.classic@gmail. com.

FIRMĂ DE
CURIERAT angajează CURIERI PEDEȘTRI pentru orașul Arad, Pecica, Nădlac, Vladimirescu, Curtici, Feinac, Șag, Zimandul Nou, Lipova. Telefon 0726.224.413.

FIRMĂ DE
DISTRIBUȚIE angajăm OPERATOR CALCULATOR pentru punct de lucru Ineu. Pentru detalii și informații telefon 0257/512044, e-mail: I.Boiciuc@yahoo.com.

FIRMĂ DISTRIBUȚIE
CU VECHIME ȘI CLIENTELĂ FORMATĂ angajează ÎN VEDEREA EXTINDERII AGENT VÂNZĂRI. Se oferă avantaje și salarizare deosebită. Telefon 0766.519.612.

FIRMĂ TAPIȚERIE
angajează TÂMPLARI, SALAR 800-1000, REALIZĂRI + BONURI, 0257/349155.

I.T.
C.S.M.S. Arad, cu sediul în Arad, str. Cloșca, nr. 6A, telefon 0257/228638 organizează concurs pentru ocuparea funcției publice temporare vacante de REFERENT SUPERIOR treapta a 2-a, în condițiile ord. ANFP 7100/2006 și H.G. 1209/2003.

SOCIETATE CU
PROFIL MEDICAL angajez ASISTENT MEDICAL GENERALIST cu normă întreagă. Informații la telefon 0728.864.876 sau 0770.177.898.

MAGAZIN ALIMENTAR
angajează VÂNZĂTOARE. Telefon 0723.375.000.

MAGAZIN ALIMENTAR
în MICĂLACA angajez VÂNZĂTOARE. Telefon 0257/264411, 0744.601.431.

PRODUCĂTOR TÂMPLĂRIE
din aluminiu și pvc angajează MUNCITORI, MONTATORI, MAGAZIONER. Telefon 369123.

RESTAURANTUL DIN
Gara Arad angajează BUCĂTARI. Telefon 0257/231942, 0740.504.073.

SALON COAFURĂ
Grădiște oferă POSTURI COAFURĂ, MANICHIURĂ, ÎNCHIRIERE, ANGAJARE, 0744.555.660.

SC ANGAJEAZĂ
ȘOFER, cat. B, pensionar, program redus. Telefon 0723.384.657.

SC ANGAJEAZĂ
MUNCITORI CALIFICAȚI și NECALIFICAȚI ÎN CONSTRUCȚII, 0720.603.090.

SC ANGAJEAZĂ
MUNCITORI pentru PRODUCȚIE din Sânleani, Livada, Zimand, 0745.857.047.

SC ANGAJEAZĂ
ȘOFER DISTRIBUITOR. Se oferă salar atractiv + tichete de masă. Cerințe: permis categoria B de minim 1 an, domiciliu stabil în Arad. Informații la telefon 0730.030.111.

SC ANGAJEAZĂ:
ȘOFERI DISTRIBUITORI. Cerințe: permis categoria B minim de 1 an, domiciliu în Arad, -GESTIONAR MAGAZIE produs finit, -BRUTARI și AMBALATORI- cu sau fără experiență, -VÂNZĂTOARE. Informații la telefon 0730.030.121.

SOCIETATE ANGAJEAZĂ
MUNCITOR pentru ATELIER TÂMPLĂRIE PVC, posesor carnet auto. Telefon 0357/311330 și 0730.014.945.

SOCIETATE COMERCIALĂ
angajăm MOTOSTIVUITORIȘTI AUTORIZAȚI ISCIR. Prezentare și proba de lucru la sediul firmei: Grădiște, strada Cometei nr. 4. Relații suplimentare la telefon 0749.155.315.

SOCIETATE COMERCIALĂ
angajează RESPONSABIL PIESE și RECEPȚIONER SERVICE. Cerințe: cunoștințe temeinice de limba engleză, opțional germană (constituie avantaj), cunoștințe tehnice și de folosire a calculatorului nivel avansat. Relații 0257/216669, 0743.158.036, CV-urile se trimit pe adresa: cosmin.buruc@fordautotechnic.ro.

SOCIETATE COMERCIALĂ
din Socodor angajează TÂMPLARI, MONTATORI CANAPELE, MUNCITORI NECALIFICAȚI, TINERI ABSOLVENȚI. Se asigură salar atractiv, tichete de masă și transport gratuit. Telefon 0727.260.957, 0372/709857.

Chirii spatii comerciale (88)

DAU ÎN
CHIRIE HALĂ 500 mp ÎN ARAD, CU TOATE UTILITĂȚILE, 0748.514.559.

ÎNCHIRIEM SPAȚII
PRODUCȚIE, DEPOZITE, BIROURI ȘI SPAȚIU COMERCIAL la prețuri atractive, Arad, str. A. Șaguna nr. 81-85. Telefon 0749.270.167, 0744.557.773.

ÎNCHIRIERE SPAȚIU
COMERCIAL, Grădiște, principală, amenajat, climă, încălzire centrală, 0744.555.660.

ÎNCHIRIEZ IMOBIL
central, str. A. Doinaș 32, pretabil pentru BIROURI sau COMERȚ, negociabil. Telefon 0770.555.084.

ÎNCHIRIEZ SPAȚIU
COMERCIAL, 56 mp, strada Unirii, 1300 lei, 0722.294.842.

ÎNCHIRIEZ SPAȚIU
COMERCIAL, 86 mp, str. Eminescu. Telefon 0744.784.910.

Mica publicitate: 210.775

INFORM MEDIA, editorul cotidianelor Jurnal Arădean și Arad Expres, parte a grupului multinațional Inform Media, care își desfășoară activitatea în domeniul presei locale tipărite

JURNAL ARĂDEAN

Angajează
Agenți
PUBLICITATE

Cerințe:
- aspect îngrijit și spirit de echipă
- abilități de comunicare
- seriozitate și responsabilitate
- orientare către client
- experiența în vânzări constituie avantaj

Dacă dorești să te alături echipei noastre poți să-ți depui CV-ul (alături de o poză recentă) personal la adresa redacției Jurnal Arădean, str. Poetului nr. 1C sau fax: 0257/281.797,
email: loredana.paun@informmedia.ro.
Vă rugăm să specificați pe CV Jurnal Arădean și postul avizat

Termen de predare a CV-urilor: 31.08.2008

Doar persoanele selectate vor fi contactate pentru interviu.

ÎNCHIRIEZ SPAȚIU
COMERCIAL, DEMISOL, Podgoria, acces din stradă. Telefon 0722.292.559.

OFERIM SPRE
închiriere ATELIER SERVICE AUTO complet utilat (elevator, canal, scule etc). Telefon 0729.155.530, 0257/259497.

Vanzari diverse (103)

BANZIC PENTRU
debitat buștean nou, și douăzeci pânze noi. Informații Sebiș, telefon 0753.190.777.

• **Cazan țuică** cu răcitor - 500 lei. Telefon 0721.085.493, 0723.583.238.

• **Două mașini** de cusut vechi pentru colecționari și mobilă veche, 0743.422.947.

• **Mașină de** cusut Super, trifazic, în stare bună, preț convenabil, 0257/287940, 0721.968.422.

SCHELE METALICE,
BETONIERĂ, DRUJBĂ ELECTRICĂ, ROABE TABLĂ, etc. Telefon 0724.193.091.

Vanzari electro (104)

ABSOLUT: SUPER
OFERTĂ! Vindem CASE MARCAT FISCALE, CÂNTARE ELECTRONICE, str. Ineului 29. Telefon 0257/338300, 0745.669.550, 0728.146.751. Plata și în rate.

Cumparari diverse (108)

• **Acțiuni Banat**-Crișana, Lipomin, Azoma, Frigorifer, Arconserv, etc. Telefon 0723.583.755.

• **Calorifere din** fontă, pene de gâscă, fier vechi, caroserii, neferoase, 0742.299.805, 0257/210480, 0749.974.783.

• **Cupru, alamă**, aluminiu la prețuri foarte bune. Telefon 0755.926.188, 0746.758.861.

PENE VECHI,
noi, fier, cupru, alamă, calorifere, preț bun, 0741.689.068.

• **Pene vechi** și noi, fier vechi, preț bun. Telefon 0745.983.893.

Program mica publicitate:

Arad, B-dul Revoluției, nr.81
luni-vineri: 8,00-19,00
sâmbătă: închis
duminică: 9,00-13,00

Arad, str. Poetului, nr. 1C
luni-vineri: 9,00-16,00

Preluarea anunțurilor pentru următoarea zi se face până la ora 18,00.

Motorul de căutare locuri de muncă potrivit pentru tine !

PE SCURT

• **Coliziune.** Cinci persoane au murit duminică în coliziunea între două avioane de mici dimensiuni în apropierea aeroportului Coventry, situat în centrul Angliei, anunţă surse medicale britanice.

De epocă La castelul „Neues Palais" din Potsdam a avut loc a zecea ediţie a festivalului în care sute de artişti participă costumaţi în haine din diferite epoci. (Foto: EPA)

Va apărea gol

Los Angeles (MF) - Daniel Radcliffe, interpretul vrăjitorului Harry Potter, a declarat recent că va apărea gol într-o scenă din „Harry Potter and the Deathly Hallows", peliculă ce va fi lansată în noiembrie 2010. Radcliffe a declarat, într-un interviu în revista Entertainment Weekly, că nu a fost sigur ce vrea să însemne faptul că va apărea „fără pantaloni": „La început am crezut că voi avea pantaloni. Se pare că nu!".

Incendii în Italia

Roma (MF) - Peste 200 de incendii au fost înregistrate sâmbătă în sudul Italiei, în special în Calabria, şi o persoană a decedat în Sicilia după ce s-a intoxicat cu fum, a anunţat Serviciul de protecţie civilă. Situaţia cea mai gravă este în Calabria, cu 120 de incendii, însă numeroase incendii au afectat şi Sicilia, Sardinia, Liguria sau Puglia.

Fani la Londra (Foto: EPA)

Remember Elvis

Londra - Pe străzile Londrei s-au adunat, sâmbătă, fani imitându-l pe Elvis Presley. Elvis Presley, „Regele rock'n roll-ului", a avut, timp de 22 de ani, o carieră prolifică, în muzică şi film, cu 64 de albume de studio sau live, 149 de single-uri şi nenumărate concerte, dar şi 31 de filme şi 2 documentare. A murit la 16 august 1977, la vârsta de 42 de ani, în urma unei crize cardiace provocate de excesele de medicamente şi droguri.

Brazza, o maimuţă de numai şapte săptămâni, aparţine grădinii zoologice din Berlin. Când va ajunge la maturitate va măsura între 40 şi 60 de centimetri. (Foto: EPA)

Stallone şi vodka rusească

Londra (MF) - Sylvester Stallone, un inamic de temut al oponenţilor ruşi în filme precum „Rambo" sau „Rocky", va promova brandul rusesc de vodkă Synergy, valoarea contractului semnat de actor pe un an fiind de un milion de dolar. Actorul va apărea în spoturile TV şi execuţiile print din cadrul campaniei pentru brandul de vodkă Synergy, care va fi lansată pe 1 septembrie. Stallone va promova produsul, prin sloganul „There is a bit of Russian in all of us/ În fiecare dintre noi există ceva rusesc". „Conceptul campaniei publicitare se bazează pe faptul că actorul are origini ruseşti", au declarat reprezentanţii companiei Synergy, făcând referire la străbunica actorului, Rosa Rabinovich, născută în oraşul ucrainean Odessa.

S-au căsătorit la Los Angeles

■ Actriţele Ellen DeGeneres şi Portia de Rossi s-au căsătorit sâmbătă, la locuinţa lor.

Ellen şi Portia (Foto: EPA)

Los Angeles (MF) - Actriţa de comedie Ellen DeGeneres şi partenera sa de viaţă, actriţa Portia de Rossi, s-au căsătorit sâmbătă, în cadrul unei ceremonii private, informează revista People.

DeGeneres, în vârstă de 50 de ani, şi de Rossi, în vârstă de 35 de ani, şi-au rostit jurămintele, într-o ceremonie privată, la care au participat 19 invitaţi. Cele două actriţe au hotărât să se căsătorească în luna mai, după ce Curtea Supremă din California a legalizat căsătoriile între persoanele de acelaşi sex.

La momentul respectiv, Ellen a declarat: „Este un lucru pe care ni-l doream şi vrem (ca relaţia noastră, n.r.) să fie legală. Suntem foarte, foarte fericite". Cele două actriţe au o relaţie din decembrie 2004, de când Portia de Rossi juca în serialul de televiziune „Situaţie de criză", difuzat de postul Fox. Artistă de musicaluri, actriţă şi autoare de cărţi, DeGeneres a provocat un şoc în rândurile opiniei publice în 1997, când a anunţat că este lesbiană, în timpul unei emisiuni a lui Oprah Winfrey.

În urmă cu câteva luni, cele două spuneau că doresc să adopte un copil.

Scurgere de gaze într-o uzină

Berlin (MF) - Un număr de 107 persoane s-au intoxicat sâmbătă dimineaţă după o scurgere de gaze într-o uzină de fabricare a lacurilor din oraşul german Monchengladbach (vest), a anunţat poliţia, citată de AFP. Un număr de 16 persoane au fost spitalizate, însă vieţilor lor nu sunt în pericol, a precizat un purtător de cuvânt al poliţiei.

Evacuaţi în corturi (Foto: EPA)

Potrivit poliţiei, un „incendiu de mică amploare" a izbucnit dimineaţă, provocând imediat o defecţiune la sistemul automat de stingere a focului.

Acesta funcţionează cu dioxid de carbon şi din cauza unei defecţiuni la sistem, s-a produs o scurgere, a explicat un purtător de cuvânt. Circa 50 de locuinţe din apropierea uzinei au fost evacuate.

Georgianei îi place să se distreze şi să aibă alături prieteni adevăraţi.
www.aradon.ro
(Foto: Studio Roberto Franco) Angel Events

Mexicul ia Leopardul de Aur

■ Filmul „Parque Via" a fost recompensat cu Leopardul de Aur la Festivalul de la Locarno.

Ilaria Occhini şi Tayanc Ayaydin, cei mai buni actori (Foto: EPA)

Locarno (MF) - „Parque Via", al mexicanului Enrique Rivero, a câştigat, sâmbătă seară, Leopardul de Aur la Festivalul de la Locarno, în timp ce scurtmetrajul românesc „Ciobanul zburător" de Cătălin Muşat a primit o menţiune specială la secţiunea Leopards of Tomorrow, informează site-ul oficial al competiţiei. „Parque Via" de Enrique Rivero este un portret sensibil al răului din societatea mexicană.

Leopardul de Argint, un premiu special al juriului, acordat pentru cel mai bun al doilea film, a revenit peliculei „33 Scenes" de Malgoska Szumowska, o coproducţie germano-poloneză. Canadianul Denis Côté a câştigat premiul pentru regie, pentru „Elle Veut Le Chaos". Premiul pentru cel mai bun actor a revenit lui Tayanc Ayaydin pentru „Market – a Tale of Trade" de Ben Hopkins, în timp ce premiul pentru cea mai bună actriţă a fost acordat Ilariei Occhini pentru „Mar Nero", de Federico Bondi. „Mar Nero" - o coproducţie Italia, România, Franţa, lungmetrajul de debut al regizorului italian Federico Bondi, a obţinut, trei premii. Filmul a primit premiul ecumenic, acordat de bisericile evanghelico-reformată şi romano-catolică ale Elveţiei, şi al treilea premiu al juriului de tineret. Premiul ecumenic este destinat să ajute producţia să fie distribuită în Elveţia.

La secţiunea Filmmakers of the Present, Leopardul de Aur a revenit documentarului „La Forteresse", al elveţianului Fernand Melgar.

Ronaldo (Foto: EPA)

Este idolul homosexualilor

Bucureşti (MF) - Fotbalistul echipei Manchester United, Cristiano Ronaldo, este idolul homosexualilor, conform unui sondaj de opinie realizat de site-ul gaygolddiggers.uk.com şi la care au participat 3.000 de persoane.

Pe următoarele poziţii în opţiunile homosexualilor se află două femei: Kylie Minogue şi Judy Garland. Locul patru este ocupat de Elton John, urmat de Liza Minnelli, The Village People, David Beckham, George Michael, şi Paul O'Grady. „Trupul bine clădit al lui Ronaldo, părul dat pe spate, dantura strălucitoare şi bijuteriile i-au atras voturile. Arată ca visul oricărui homosexual sau al oricărei femei", a declarat un purtător de cuvânt al site-ului care a realizat sondajul.

Nisip Olandezii Jan Seleln şi Elianne au câştigat locul întâi la Festivalul Inernaţional de Sculptură în Nisip de la Rorschach, Elveţia. (Foto: EPA)

ATLETISM

Marian Oprea speră la o medalie olimpică în finala de joi **/p. 9**

MAGAZIN

Radcliffe suferă de dispraxie **/p. 16**

Astăzi: 180 locuri de muncă /p. 15

JURNAL ARĂDEAN

E-MAIL:
redactia.jurnalaradean@informmedia.ro
adevaruldearad@informmedia.ro

publicitate.jurnalaradean@informmedia.ro
publicitate.adevarul@informmedia.ro

FONDAT 1989
APARE LA ARAD

☎ 0257/281.802

Anul XX, nr. 5517
16 pagini • 90 bani

Marți
19 august 2008

Aleșii se bat în averi

■ Consilierii municipali, de la nouă case în proprietate, la nici un leu ca venit anual.

ADRIANA BARBU
adriana.barbu@informmedia.ro

Arad - La poli opuși în CLM. Este vorba de aleșii municipali, care fie o duc extrem de bine, fie ar trebui să o ducă, dacă ne luăm după declarațiile de avere, mai prost chiar decât noi, oamenii simpli. Unii au nouă case în proprietate, iar alții nu-și pot trece în cont nici măcar un venit, deși își împrumută colegii cu bani.

În topul bogătașilor se află viceprimarul Levente Bognar, care deține patru terenuri, cinci case, două mașini, două conturi care însumează 150.000 euro și câștigă doar din închirieri 95.000 euro pe an. Poziția de lider îi este amenințată de proaspăt intrata în CLM, Simona Gianina Pistru Popa, care deține nu mai puțin de nouă imobile, două terenuri de 5.000 de mp fiecare (ambele situate pe drumul Arad-Timișoara!), bijuterii de 20.000 de euro, un depozit bancar de 10.000 euro, venituri din salarii și dividende de aproape 60.000 lei etc.

La venituri din salariu, însă, nimeni nu-l bate pe Florin Manta, care câștigă peste 250.000 RON pe an! Opoziția se poate mândri că îl are pe lista bogaților pe Dorel Căprar. La capitolul săraci, primul loc îi revine Teodorei Hotăran, care nu deține nici un teren, casă sau mașină, are doar bijuterii și obiectele de artă, nu are nici un venit din vreo activitate, cu toate că a dat împrumut 8.700 de euro. Tiberiu Dekany și Mariana Cismașu și-au făcut și ei loc în top trei la sărăcie. **/p.3**

31°C

Vremea va fi caldă și frumoasă

Dimineața · La prânz · Seara

A demisionat

Islamabad (MF) - Președintele pakistanez, Pervez Musharraf, și-a anunțat astăzi, într-un discurs televizat, demisia din funcția de președinte al Pakistanului. **/p.7**

Turul doi la bac

Arad (V.F.) - 668 candidați au început, ieri, cea de-a doua sesiune a examenului de bacalaureat în două centre de examinare: 352, la Colegiul Economic Arad și 316, la Grupul Școlar de Industrie Alimentară Arad. La prima probă - oralul la limba și literatura română - candidații au încercat să ia o notă cât mai mare care să-i ajute la media finală. **/p. 5**

Acuză arbitrajul

SPORT **Arad** (L.S.) - Chirilă acuză arbitrajul din meciul de la Tg. Mureș, acolo unde UTA a fost „mitraliată". El nu se aștepta ca echipa să fie furată. „UTA este un simbol al fotbalului românesc și nu mă așteptam să fie arbitrată în așa hal" - a spus Chirilă. **/ p. 11**

Nicolae Ioțcu (Foto: Șt. Matyaș)

Ultimele proiecte

Arad (A.B.) - Reprezentanții a nouă instituții arădene au semnat ieri, la sediul CJA, contractele de finanțare pentru programele de cooperarea transfrontalieră și vor încasa pentru obiectivele cuprinse acolo aproape 1,5 milioane de euro. **/ p.3**

6 422225 000018
JURNAL ARĂDEAN
Arad, Str. Poetului Nr. 1C
0257-281802

Investitori majori

În afară de grupul Renault, ale cărui investiții în România se apropie de două miliarde de euro, sunt de remarcat cel puțin patru investiții.

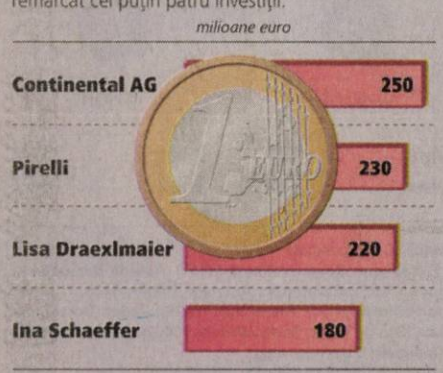

Alifantis. Într-o atmosferă de sărbătoare, cunoscutul cântăreț și compozitor Nicu Alifantis a deschis oficial șirul manifestărilor dedicate Zilelor Aradului. (Foto: Călin Andra)

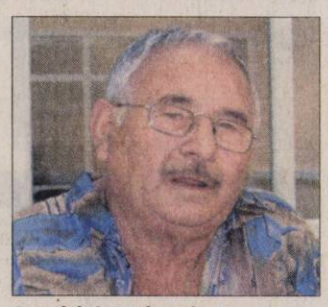

Cazul lui Ambrosie Popa este văzut în mod diferit de primar și secretar (Foto: Margareta Szego)

Zăpăceală la Primăria Hășmaș

■ Primarul și secretarul acționează diferit în cazul unui arădean care-și cere pământul înapoi.

Hășmaș (L.Ș.) - Neînțelegerile dintre primarul și secretarul comunei Hășmaș pun pe drumuri un arădean care de 17 ani încearcă să-și obțină pământul la care are dreptul. Ambrosie Popa, un cititor al ziarului nostru, ne povestește că autoritățile locale dau din colț în colț atunci când vine vorba de punerea în aplicare a unor hotărâri judecătorești. Dacă primarul Cornel Popa susține că omul nu poate fi ajutat de Comisia locală de fond funciar și că secretarul Mihai Țica nu știe despre ce-i vorba dacă i-a trimis petentului o adresă prin care i-a solicitat unele acte în vederea eliberării titlului de proprietate. Pe de altă parte, secretarul afirmă că nu a făcut decât să respecte o hotărâre a Comisiei locale de fond funciar. **/p.8**

Liste complete

Arad (S.T.) - Pentru colegiul deputațial Vlaicu din municipiu democrat-liberalii arădeni vor lansa o reprezentantă a sexului frumos. Claudia Pantea-Bojovici este membru al organizației de femei a PD-L Arad și director adjunct al Direcției pentru asistență Socială și Protecția Copilului Arad. Decizia va trebui aprobată și de Biroul Județean.

Meci mare. Astăzi, cu începere de la ora 9,15, în faza sferturilor de finală ale turneului de handbal feminin, din cadrul Jocurilor Olimpice de la Beijing, echipa națională a României dă piept cu selecționata Ungariei. Partida este transmisă în direct de postul TVR1 **/p.9** (Foto EPA)

REMEMBER

19 august

1601 Mihai Viteazul, primul domn al celor trei ţări române (1593–1601), a fost ucis pe Câmpia Turzii
1864 S-a înfiinţat Primăria oraşului Bucureşti
1881 S-a născut compozitorul violonist, pianist şi dirijor George Enescu (m. 1955)
1883 S-a născut celebra creatoare franceză de modă Coco Chanel (m. 1971)
1891 A încetat din viaţă pictorul Theodor Aman
1935 S-a născut Dumitru Radu Popescu, prozator şi dramaturg român

George Enescu

1936 A fost asasinat poetul Federico Garc·a Lorca
1948 S–a născut Radu Anton Roman, scriitor, ziarist (m. 2005)
1969 S-a născut Matthew Perry, actor american
1999 A murit Mircea Sântimbreanu, scriitor, publicist, scenarist şi producător român de film (n. 1926)
2001 A murit lingvistul Emanuel Kant Vasiliu

BINE AŢI VENIT!

• Hajdu Evelin-Maria, Petcuţiu Patrick-Raul-Mrian, Lukacs Marian, Bene David, Popa Rafael, Mositi Emilian, Vlad Ştefania, Buceac Alexandru Emanuel, Luncan Stepan-Alexandru, Bronţ Angelica, Spătaru Elena, Keserü Briana-Maria, Negru Filip-Marian, Negru David-Sebastian, Moza Maria-Daciana, Pelea Marian-Andrei, Igreţ Bruno-Cristian, Bolgovici Daniel-Raul, Gabor Katalin, Ursulescu Ioan-Sebastian.

AU PLECAT DINTRE NOI

Mit Ioan (n.1938), Covaci Dorina (n.1970), Kiss Andrei (n.1926), Cim Ioana (n.1943), Csernak Susana (n.1934), Mihele Sofia (n.1934).

ÎNTRERUPERI DE CURENT

• **Miercuri, 20 august. În municipiu:** h 8.30-16: Calea Timişorii, Constituţiei, Ana Ipătescu, Popa Şapcă, Castanilor, Arinului, Crîngului, Zimbrului, Guttenbrunn, Cibinului, Triumfului, Zrenjanin, Labirint, Scurtă, Eroul Necunoscut, 9 Mai, Dacilor, Bistriţei, Paris, Mozart, Toth Şandor, Gh. Lazăr, Malul Mureşului, Roma,; h 9-16: Balastiera Micălaca, PF ANDRUSIC, Intercoop Arad - Pui şi Taurine, Cantonul 429 SNCFR, Gabrian Ioan, S.C. POL KLIMEX S.R.L., S.C. SÎRCA ROMANIA S.R.L., S.C. Mambo S.R.L. - balastiera CET. În judeţ: h 8.30-15: Sebiş; h 9-15: Iratoş; h 9-16: Curtici, Şimand - parţial.

TELEFOANE UTILE

☎ **INFORMAŢII TELEFONICE:** 1931; ☎ **ROBOT:** 1958; ☎ **APEL UNIC DE URGENŢĂ** (SALVARE, POLIŢIE; Pompieri): 112; ☎ **PRIMĂRIA MUNICIPIULUI ARAD:** Program de relaţii cu publicul (camera 5) luni-vineri între orele 8-20. Tel.: 0257/284.744; tel. centrală: 0257/281.850; ☎ **S.C. E.ON GAZ ROMÂNIA** - Sucursala Arad - Dispecerat şi intervenţie telefon: 0257/218.928; 0257/256.928; 0357/403.388; ☎ **DERANJAMENTE CURENT ELECTRIC:** 0257/235.991; 1929; 0257/235.881; ☎ **INFORMAŢII CFR:** 0257/231.777; ☎ **PROTECŢIA CONSUMATORULUI:** B-dul Revoluţiei, nr. 50. Telefon: 0257/257.049; ☎ **GOSPODĂRIREA COMUNALĂ ARAD S.A.:** 0257/270.352; 0729-009.033; 0257/270.352; ☎ **POLIŢIA DE FRONTIERĂ:** 1959.

UNDE MERGEM în Arad

CINEMA

DACIA

• **Marele Stan** (SUA), orele 11; 14; 17; 20.

ARTA

• **Indiana Jones şi regatul craniului** (SUA) orele 15; 17,30; 20.

ZILELE ARADULUI

• **Azi: Ora 10** - „Participarea tinerilor la procesul decizional"– semnare protocol de colaborare româno-galez – în Sala Festivă a Primăriei; Ora 10 - Vernisaj expoziţie foto „ARAD, ART NOUVEAU 1900" – la Casa Universitarilor şi Studenţilor Universităţii de Vest „VASILE GOLDIŞ": **Ora 12** - Festivitate semnare drapel municipiul Arad pentru expediţa „Aradul la înălţimi – HIMALAYA 2008" - la Centrul de îngrijire pt. persoane vârstnice din Calea Bodrogului ; **Ora 17** - Ruga Bisericii Ortodoxe Sârbe GAI; **Ora 18** - Lansare album Uniunea Artiştilor Plastici „Arad Art – 50 de ani de artă vizuală la Arad"- Galeria de artă DELTA; **Ora 20** Spectacol de teatru: „Decalogul" – prezentat de Teatrul Clasic „I.Slavici" Arad, în Parcul „Eminescu".

SĂNĂTATE

• **CABINET GINECOLOGIC:** Arad, B-dul Decebal nr. 11 (lângă Hotel Aradul). CONSULTAŢII GRATUITE LA PERSOANE ASIGURATE. Programări telefon: 0729.823.522; 0723.643.581. • **MEDLINE SERVICE** - injecţii, pansamente, perfuzii, recoltări analize la domiciliu, 7 zile din 7. Tel. 0257.338.578; 0728.285.762; 0728.285.760. • **SPITALUL CLINIC JUDEŢEAN** are noi numere de telefon: 220.000; 220.001; 220.002; 220.003. • **URGENŢE STOMATOLOGICE:** Cabinetul de pe B-dul Decebal nr. 14 (vis a vis de Casa Armatei) are program NON-STOP. Tel. 0257.280.179; 0770.617.852 (nocturn).

HOROSCOP

BERBEC
Se prea poate ca un prieten să vă propună un al doilea serviciu. Vă sfătuim să acceptaţi, chiar dacă nu prea vă convine salariul.

TAUR
S-ar putea să nu mai plecaţi într-o călătorie, din cauza unor probleme de sănătate. Nu este cazul să vă faceţi griji, pentru că nu este nimic grav.

GEMENI
Dimineaţa vă propuneţi să faceţi treabă în casă. Din cauza nerăbdării, s-ar putea să fiţi agitat şi să vă daţi peste cap tot programul.

RAC
Este o zi foarte favorabilă relaţiilor sentimentale şi realizărilor pe plan social. În ceea ce priveşte activitatea profesională şi afacerile, vă recomandăm să fiţi mai prudent.

LEU
În afaceri, aveţi tendinţa să faceţi greşeli şi riscaţi să nu vă puteţi onora angajamentele. Ar fi bine să nu staţi retras.

FECIOARA
Stresat de problemele financiare, s-ar putea să jigniţi o persoană apropiată. Gândiţi-vă de două ori înainte de a deschide gura!

BALANŢA
S-ar putea să vă loviţi de tot felul de obstacole şi să aveţi senzaţia că pedalaţi în gol. Din fericire, prietenii vă sunt alături şi încercă să vă ajute. Relaţiile cu partenerul de viaţă sunt bune.

SCORPION
Uşurinţa cu care comunicaţi vă favorizează relaţiile cu persoanele din anturaj.Perspectivele unei călătorii devin mai clare.

SĂGETĂTOR
Relaţiile pe plan social evoluează foarte bine, iar pe plan financiar începeţi să vă redresaţi. Este posibil să plecaţi într-o delegaţie care vă va aduce satisfacţii profesionale nesperate.

CAPRICORN
Sunteţi nevoit să cheltuiţi o sumă importantă cu reparaţia unui aparat casnic. Nu este exclus să vă schimbaţi planurile, pentru a da o mână de ajutor unui cunoscut care are probleme.

VĂRSĂTOR
Se pare că sunteţi agitat toată ziua, din cauza neînţelegerilor cu un partener de afaceri. Vă sfătuim să vă stăpâniţi, chiar dacă descoperiţi că rămâneţi în pierdere.

PEŞTI
Dimineaţa s-ar putea să fiţi dezamăgit pentru că nu v-a ieşit o afacere aşa cum speraţi. Nu este cazul să descurajaţi, vor mai fi şi alte ocazii. Este posibil să aveţi probleme de comunicare.

„Jurnal arădean" vă ascultă

La telefonul 280.943, între orele 10.00-13.00, redactorul nostru vă stă la dispoziţie.

Arad (C.A.) - **Cioban Gheorghe,** din Arad, domiciliat pe strada Ioan Budai Deleanu, din Grădişte, doreşte să ştie cum anume se poate reglementa traficul rutier pe această stradă.

„Este o stradă care a fost recent asfaltată şi de atunci circulă pe aici tot felul de camioane, bascule, trailere. De viteză nici nu mai are rost să vorbim, în orice secundă un pieton riscând să fie pur şi simplu spulberat de aceşti bolizi.

Pereţii caselor deja se crapă, iar asfaltul proaspăt turnat deja se deteriorează. Chiar nu se poate reglementa circulaţia prin această zonă?„ se întreabă cititorul nostru. Pe lângă Primăria Municipiului Arad există o comisie mixtă formată din specialişti de la diferite instituţii, inclusiv poliţia rutieră, care stabileşte astfel de reglementări. Aceasta poate fi sesizată printr-o adresă înregistrată la camera 5 a Primăriei.

Nelu Butar, din Arad, ne-a contactat la redacţie pentru a răspunde mai multor sesizări şi nemulţumiri ale cetăţenilor referitoare la circulaţia autobuzelor.

„Acestea au un orar bine stabilit, dar de multe ori nu poate fi respectat din cauza traficului. Cât priveşte oprirea în alte locuri decât cele autorizate, şoferii nu pot face acest lucru deoarece riscă să fie amendaţi şi, mai mult decât atât, riscă să răspundă ei pentru eventuale accidente suferite de călătorii care se dau jos în staţii neautorizate. Vă daţi seama că nimeni nu riscă aşa ceva. Şi traseele autobuzelor şi staţiile, sunt clar stabilite şi trebuie respectate ca atare„, a precizat cititorul nostru.

CURS VALUTAR

Astăzi

Denumirea Valutei	BNR	BCR		BRD		San Paolo IMI BANK		Banca Românească		Banca Romexterra		Alpha Bank		Casa Schimb LUXOR	
		C	V	C	V	C	V	C	V	C	V	C	V	C	V
Euro	3,53	3,50	3,59	3,47	3,58	3,50	3,55	3,51	3,60	3,51	3,56	3,49	3,58	3,51	3,54
Dolar SUA	2,39	2,35	2,45	2,35	2,44	2,37	2,41	2,37	2,46	2,37	2,41	2,35	2,45	2,35	2,41
Forint	0,0148	0,0150	0,0160	0,0140	0,0160	0,0151	0,0160	-	-	0,0150	0,0158	-	-	0,0149	0,0152
Gram aur	60,81	51,70													

Marţi, 19 august 2008

Biserica ortodoxă
Sf. Mucenici: Andrei Stratilat, Timotei, Agapie şi Tecla

Biserica romano - catolică
Sf. Ioan Eudes, pr.*

Biserica greco - catolică
Sf. M Andrei Stratilat şi cei împreună cu dânsul

Ziua precedentă

Arad	24°C
Lipova	22°C
Chişineu-Criş	23°C
Săvârşin	24°C
Sebiş	25°C

Umiditate: 47%
Presiune:101 KPA
Precipitaţii: 0%
Vânt: 16 km/h
Direcţie vânt: NV

Prognoza meteo pentru astăzi:

Temperaturile se vor situa între 17 şi 31 grade. Vântul va sufla cu 10 km/h, dinspre ENE.

VREMEA mâine

17° minim — 31° maxim

http://meteo.aradon.ro
Prognoza meteo pentru Arad

Soarele răsare: 6:34
Soarele apune: 20:43

Fazele lunii:

01.08 — 8.08 — 17.08 — 24.08

Prognoza meteo pentru 3 zile:

Temperaturile minime vor fi cuprinse între 17 şi 19 grade, iar cele maxime între 31 şi 34 grade.

Temp. minime:	17 la 19°C
Temp. maxime:	31 la 34°C

marţi		miercuri	
Însorit		Însorit	
Min.:	17°C	Min.:	19°C
Max.:	31°C	Max.:	34°C

joi		vineri	
Însorit		Însorit	
Min.:	17°C	Min.:	17°C
Max.:	32°C	Max.:	34°C

JURNAL ARADEAN
Str. Poetului nr. 1C, Arad
Auditat de BRAT

Director editor: Mircea Ţişcă (8465)
Secretariat: 281802 (centrala), fax - 280655
Şef departament difuzare: **Carmen Csordas** - 281797
Şef departament vânzări: **Loredana Păun** (8464)
Marea publicitate: 280943
Mica publicitate: 210775
Tiparul executat la: SC Inform Media SRL, Calea Torontalului, DN 6, km 5,7, Timişoara

Redactor şef: Doru Sava (8418) **Responsabil de număr: Cosmin Mihuţa**
Secretar general de redacţie: Gabriela Groza (8417) **Departamente: Eveniment: Cosmin Mihuţa** (8411), Adriana Barbu (8410), Lucian Şerban (8412), Margareta Szegö (8403); **Politic: Simion Todoca** (8425); **Economic:** Andreea Pintea (8419); **Cultură, Învăţământ: Vasile Filip** (8428), Vasile Sărăndan (8401) ; **Social: Tristan Mihuţa** (8431), Diana Duţu (8429); **Judeţ: Doru Sinaci** (8446) **Sport: Daniel Scridon** (8427), Adrian Hărţău (8433), Leonard Sfâra (8434) ; **Foto: Ştefan Matyaş** (8402); **Tehnoredactare:** Ghizela Şerban (8452), Ramona Vidulescu (8451), Cristi Ciulei (8450); **Designer:** Evelyn Kovago.
REDACŢIE : tel. 281802 (centrala); fax 280655, 281797; e-mail:redactia.jurnalaradean@informmedia.ro, adevaruldearad@informmedia.ro, publicitate.jurnalaradean@informmedia.ro, publicitate.adevarul@informmedia.ro

PE SCURT

• **Ascuns în tren.** Poliţiştii de frontieră de la P.T.F. Curtici au reţinut o persoană, care se afla ascunsă sub o banchetă a unui vagon. Acesta este cetăţean turc şi se numeste Hikmet O., de 28 de ani. Persoana a recurs la această metodă, deoarece nu poseda viză pentru Spaţiul Schengen şi intenţiona să se deplaseze în Ungaria.

www.aradon.ro
Aici download comunicat

Fondurile europene au făcut posibilă reabilitarea unor drumuri judeţene (Foto: FAN)

Ultimele zece proiecte

Arad (A.B.) - Şi-au pus semnătura şi vor încasa împreună 1,5 milioane de euro, în fapt ultimele fonduri de preaderare care vor fi alocate pentru programele de cooperare transfrontalieră. Este vorba de cei nouă reprezentanţi ai instituţiilor arădene care au semnat, ieri, la sediul Consiliului Judeţean Arad, contractele bazate pe oferta Programului de Cooperare Transfrontalieră România – Ungaria Phare CBC/INTERREG IIIA 2004 – 2006. Vor fi implementate nouă proiecte, cu o valoare totală a fondurilor europene de 1.400.000 euro, la care se adaugă cofinanţarea proprie.

Beneficiarii acestui program vor fi Consiliul Judeţean Arad (Reabilitare DJ 792C, tronson DN 79 – Curtici, etapa II), Consiliul Local Sântana, Consiliul Local Zerind, Primăria Comunei Hăşmaş, Direcţia Generală de Asistenţă Socială şi Protecţia Copilului Arad, Complexul Muzeal Arad, Universitatea de Vest "Vasile Goldiş" Arad, Liceul de Artă „Sabin Drăgoi" şi Grădiniţa cu program prelungit nr. 14, din Arad. Primăria Pecica va semna şi ea în maximum două săptămâni contractul său de finanţare pe acest program, comuna făcându-şi loc la finanţare de pe lista de rezervă, datorită reducerii sumelor cuprinse în alte proiecte.

Până acum, judeţul Arad a beneficiat, în rundele anterioare ale acestui program, de fonduri pentru implementarea unor proiecte de administraţie, învăţământ, economic şi cultural. Prin acest program, Consiliul Judeţean Arad a realizat Terminalul CARGO, Protecţia şi Promovarea Luncii Mureşului, Reabilitarea drumurilor judeţene DJ 709C Variaşu Mic – frontiera cu Ungaria şi DJ 709B Grăniceri - frontiera cu Ungaria, Reabilitarea DJ 792C, tronson DN 79 – Curtici, etapa I.

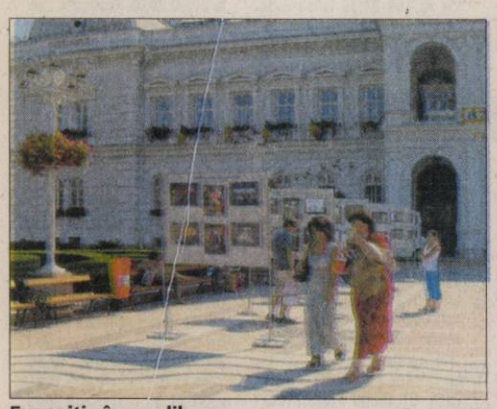

Expoziţie în aer liber (Foto: V.Z.)

Aradul în imagini

Arad (V.F.) - Ieri, în cadrul „Zilelor Aradului", pe platoul din faţa Primăriei, a fost vernisată expoziţia de fotografii „Aradul în imagini". Expoziţia, după cum ne-a informat Nelu Scripciuc, preşedintele Fotoclubului Arad, se află la a III-a ediţie şi cuprinde două tematici: una care ne înfăţişează clădiri din Arad şi o tematică „liberă", dar tot cu imagini ce reprezintă Aradul. Pe panouri sunt expuse 71 de lucrări, realizate de 17 artişti fotografi din cadrul clubului arădean. Lucrările pot fi admirate de toţi cei care trec în zilele acestea prin faţa Palatului Administrativ.

www.aradon.ro
Aici mai multe foto şi video

Aleşii din CLM se bat în averi

Consilierii municipali, la poli opuşi: de la nouă case în proprietate, la nici un leu ca venit anual.

ADRIANA BARBU
adriana.barbu@informmedia.ro

Bogaţii şi săracii din CLM stau la aceeaşi masă (Foto: Şt. Matyaş)

Arad - Unii au nouă case în proprietate, alţii patru terenuri şi alţii nu-şi pot trece pe declaraţia de avere nici măcar un venit obţinut în 2007, deşi îşi împrumută colegii cu bani. Aceştia sunt consilierii locali. Parte o duc extrem de bine, parte ar trebui să o ducă chiar mai rău decât noi, oamenii obişnuiţi.

Bogătaşii nu sunt puţini în CLM. În top se află viceprimarul UDMR, Levente Bognar, care deţine patru terenuri şi şi-a mai permis să vândă alte două, are nu mai puţin de cinci case, două maşini, două conturi în bănci care însumează 150.000 euro şi câştigă doar din închirieri 95.000 euro pe an.

Poziţia de lider în topul celor avuţi din CLM îi este ameninţată de câţiva noi consilieri. Vine puternic din urmă Simona Gianina Pistru Popa, de la PD-L, care deţine nu mai puţin de nouă imobile: case în Zimand, Aradul Nou, Secusigiu, Păuliş etc., opt dintre acestea achiziţionate în perioada 2006-2008. Consilierul şi-a trecut în cont şi două terenuri de 5.000 de mp fiecare, ambele situate pe drumul Arad-Timişoara, bijuterii de 20.000 de euro, un depozit bancar de 10.000 euro, venituri din salarii şi dividende de aproape 60.000 lei. Dacă mai pui la socoteală şi veniturile soţului din dividende - 400.000 RON pe an, poţi să spui că lucrurile merg extrem de bine pentru Gianina Pistru.

Cel mai tare salariu

La venituri salariale, însă, nimeni nu-l bate pe consilierul PD-L Florin Manta. Alesul câştigă pe an, de la Centrul de Dirijare al Zborurilor, peste 250.000 RON! La acest venit se mai adaugă şi indemnizaţia de consilier (10.000 lei/an) şi cea de membru AGA la TOP şi Recons (7.700 lei per an). Manta mai are un teren şi trei imobile, un depozit la un fond de investiţii de 379.912 RON, două societăţi la care deţine 100% din acţiuni şi nu mai puţin de cinci credite luate de la bănci. Adrian Niţu îşi face şi el loc pe această listă: el deţine trei terenuri, patru imobile, un autoturism, patru conturi la diverse bănci, acţiuni la şapte societăţi, două credite de 8.000 RON, respectiv de 20.000 lei, peste 35.000 RON pe an salariul său de lector universitar, peste 15.000 lei pe an ca inspector de specialitate la Primăria Arad şi 2.100 lei venituri din dividente la SIF Banat Crişana. Maghiarul Iulius Penzes e singurul care deţine imobile în străinătate. Din tabăra Opoziţiei, Dorel Căprar conduce topul celor înstăriţi cu patru terenuri şi cinci imobile, un autoturism şi două societăţi care îi aduc 880 lei pe lună.

Topul săracilor

La capitolul săraci, conform propriilor declaraţii, dar nu neapărat realităţii, se află câţiva consilieri şi un fost viceprimar. Primul pe lista săracilor este consilierul Teodora Hotăran, care nu deţine nici un teren, casă sau maşină, nu are deschis nici un cont, iar singura sa bogăţie sunt obiectele de artă în valoare de 6.000 euro şi bijuteriile de 17.500 de euro. Hotăran nu se poate mândri, conform declaraţiei, cu nici un venit din vreo activitate, nici măcar indemnizaţia de şomaj. În schimb, a împrumutat o persoană fizică cu 8.700 de euro.

Pe lista săracilor şi-a găsit tot timpul loc fostul viceprimar Tiberiu Dekany, care nu are terenuri, imobile sau maşini, dar care şi-a luat un credit de 10.000 euro. Grupul săracilor este întregit de Mariana Cismaşu, care nu deţine vreun teren, imobil, depozit bancar, ci doar un credit de 30.000 RON.

FĂRĂ COMOARA DIN COPILĂRIE

Cu totul aparte este declaraţie de avere a lui Cristian Moisescu, care se poate lăuda cu trei terenuri, trei imobile, două maşini, însă nu şi cu faptul că ar fi „descoperit comoara visată în copilărie" (remarcă trecută la capitolul capitolul bijuterii, obiecte de artă etc.) Moisescu are un cont în euro (la care nu a precizat suma), are acţiuni la o cooperativă de credit, are un salariu de 20.000 RON la universitate, la care se adaugă încă 6.000 RON la AGA de la GCA. În dreptul soţiei, care este funcţionară, Moisescu a trecut faptul că are un salariu mic. Ambii au însă şi venituri din pensii.

Poliţişti sancţionaţi de ochii lumii

Agentul care a provocat accidentul de vineri noapte, băut fiind, se poate întoarce la lucru.

IOANA COSTAS
ioana.costas@informmedia.ro

Arad - Rezultatul alcoolemiei poliţistului care a provocat, vineri noaptea, un grav accident de circulaţie, nu este gata încă. Curioşi să aflăm alcoolemia omului legii, am sunat la IPJ, unde ni s-a spus că analizele nu sunt gata şi că cel mai probabil va dura câteva zile până se va afla rezultatul. Asta deşi în unele cazuri alcoolemia se află chiar în ziua recoltării probelor biologice. Este adevărat că aceste analize depind de cei de la medicină legală, însă acestea nu durează mai mult de două zile. După ce cadrele medicale de la spital recoltează sânge, acesta este trimis la medicină legală, unde urmează să fie stabilită alcoolemia, însă analizele nu durează mai mult de o zi, două.

După acest incident în care un poliţist s-a urcat la volan băut şi a provocat un grav accident, conducerea Inspectoratului Judetean de Poliţie Arad a dispus cercetarea prealabilă a poliţistului, pentru abateri disciplinare care aduc atingere gravă imaginii poliţistului în societate. În timp ce IPJ Arad îşi face griji pentru imaginea poliţistului arădean, un bărbat nevinovat s-a ales cu răni grave după ce maşina pe care o conducea a fost spulberată de VW Bora condus de poliţistul băut.

Imagine pătată

Imaginea poliţistilor arădeni a mai fost atinsă grav anul acesta de încă trei ori, dar anul nu s-a terminat. Prima dată cu ocazia organizării flagrantului în care cei doi rutierişti, care supravegheau şi controlau traficul în zona Lipova, au luat 400 de lei de la un agent sub acoperire pentru a închide ochii la neregulile pe care acesta le-a săvârşit intenţionat în trafic, tocmai pentru ca Ioan Lucian Precup şi Petru Prundan, să-l oprească. În 10 septembrie, cei doi poliţişti acuzaţi sunt aşteptaţi în faţa instanţei pentru audieri. Un alt caz este cel al poliţistului din Vinga, care pretindea că poate face rost de posturi în cadrul MIRA contra a 3.000 de euro. La sfârşitul lunii iunie, un poliţist din cadrul IPJ a fost acuzat de procurori că a luat mită pentru a facilita obţinerea ilegală de permise auto. Acesta este cercetat pentru trafic de influenţă.

Deşi a distrus două maşini, poliţistul e bine merci (Foto: V.Z.)

Măsuri

Dintre cele trei cazuri în care poliţiştii au fost prinşi luând mită, doar într-unul s-a dispus arestarea. Agentul de poliţie din Vinga a fost arestat la acel moment pentru 15 zile. IPJ Arad a luat anul acesta măsuri disciplinare împotriva a 13 poliţişti. Motivele pentru care au fost sancţionaţi sunt diverse, de la comportament necorespunzător în familie sau societate până la prezentare la serviciu sub influenţa băuturilor alcoolice.

Măsurile luate împotriva celor care veghează la siguranţa arădenilor şi la ordinea publică sunt „drastice", conducerea IPJ le-a trimis mustrare scrisă sau în cel mai rău caz le-a diminuat drepturile salariale. Menţionăm faptul că nici împotriva acestui poliţist care a provocat accidentul de vineri noaptea, IPJ nu va lua măsuri decât la finalizarea anchetei. Acesta se află momentan internat în spital, fiind rănit. Însă, când va fi externat, agentul de poliţie se poate întoarce la lucru.

PE SCURT

• **Vernisaj.** Complexul Muzeal Arad, în colaborare cu Uniunea Artiștilor Plastici din România – filiala Arad, cu sprijinul Casei de Cultură a Municipiului Arad, organizează expoziția de pictură a tinerilor artiști arădeni Diana Serghiuță, Laurian Popa, Anca Sabău, Giotto Doichiță, Adrian Sandu și Cosmin Moldovan. Expoziția va fi deschisă la Sala „Clio" în perioada 19 – 29 august. Vernisajul expoziției va avea loc astăzi, 19 august, ora 18.

SUDOKU

Reguli:

În fiecare bloc sunt câteva cifre între 1 și 9, stabilite dinainte. Acestea trebuie completate cu cifrele lipsă, în așa fel încât fiecare număr să figureze o singură dată. De asemenea, cifrele de la 1 la 9 trebuie să figureze o singură dată atât pe rândurile orizontale cât și pe coloanele verticale ale celor nouă blocuri luate împreună.

ÎNCEPĂTORI

			7	4	8	2		3
			9			7	8	4
		7		6	2			
9	7						4	
5		6		8		9		
3		4			9	5		
6	2			5	3			9
	5		8					1
7	3					8	5	6

AVANSAȚI

	6	2	4				7	
9			8					5
		8	7	6		3		9
						1	5	6
		5		7		9		
6	3	9						
4		6		9	7	5		
2					8			7
	9				5	4	1	

Soluția jocului din numărul precedent

ÎNCEPĂTORI

1	9	6	5	8	7	4	3	2
5	3	7	4	1	2	8	9	6
8	4	2	6	3	9	7	1	5
3	7	5	1	9	8	6	2	4
4	2	1	3	5	6	9	8	7
6	8	9	2	7	4	3	5	1
9	1	3	7	6	5	2	4	8
7	5	4	8	2	3	1	6	9
2	6	8	9	4	1	5	7	3

AVANSAȚI

3	6	2	4	5	9	8	7	1
9	7	4	8	1	3	2	6	5
5	1	8	7	6	2	3	4	9
8	2	7	9	3	4	1	5	6
1	4	5	2	7	6	9	8	3
6	3	9	5	8	1	7	2	4
4	8	6	1	9	7	5	3	2
2	5	1	3	4	8	6	9	7
7	9	3	6	2	5	4	1	8

Cuvinte norocoase!

Concursul „Cuvinte norocoase!" continuă. Completați toate integramele din perioada 4 august a.c. – 19 august a.c. și trimiteți-le, împreună cu un (singur) talon de concurs, pe care îl găsiți alături, pe adresa Redacției (B-dul Revoluției nr. 81 sau str. Poetului nr. 1C), până în data de 27 august a.c. Plicurile cu cele 13 integrame completate și talonul de concurs aferent, completat la toate rubricile, pot fi depuse și direct la sediul redacției ziarului Jurnal arădean. În urma unei extrageri care va avea loc în data de 29 august a.c., cel mai norocos fidel al integramelor va câștiga un obiect de uz casnic. Extragerea va avea loc în prezența unei comisii. La acest concurs nu pot participa angajații Inform Media și nici rudele acestora de gradele I și II.

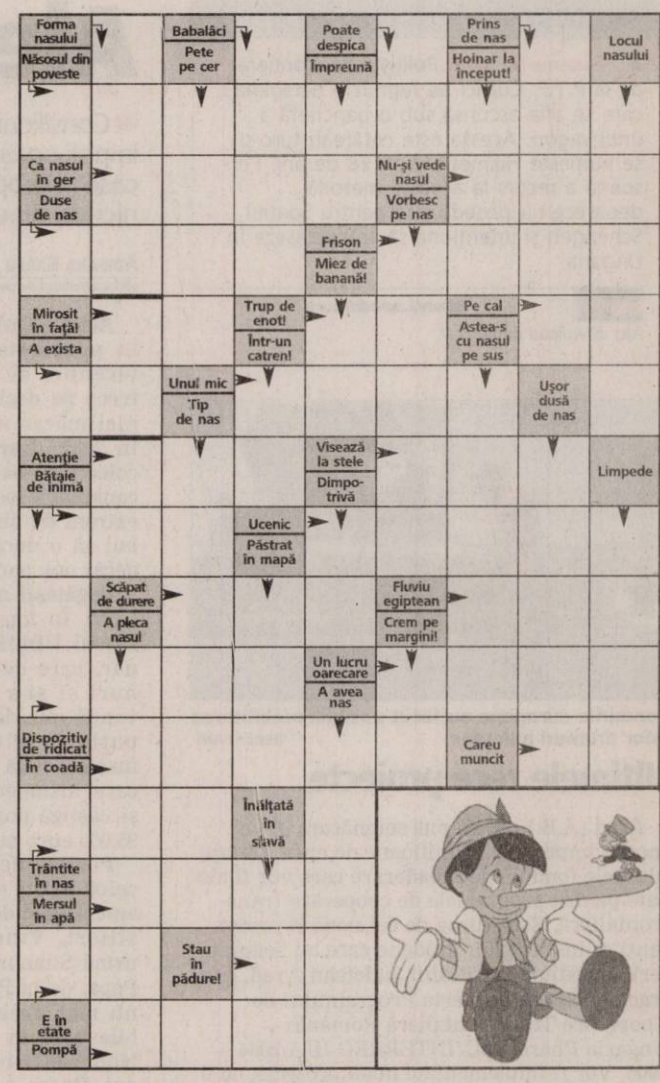

REȚETA ZILEI

Prăjitură cu biscuiți și fructe

Ingrediente: 500 gr. biscuiți, 1 kg. piersici, 4 ouă, 500 ml. lapte, 250 gr. zahăr, 2 linguri smântână degresată, 1 plic zahăr vanilinat, 2 linguri făină, 2 linguri unt.

Mod de preparare: Se unge cu unt o tavă mică și înaltă, în care se așează biscuiții unul lângă altul, într-un strat. Se spală fructele, se taie în jumătăți și se îndepărtează sâmburii, apoi se așează peste biscuiți. Crema: Se mixează ouăle cu laptele și zahărul, până când acesta se dizolvă. Se adaugă smântâna, zahărul vanilinat, apoi făina cernută. Se omogenizează, se toarnă crema peste fructe și se dă tava la cuptor, la foc mijlociu, pentru 20 de minute. Poftă bună!

CITIRE APOMETRE

Miercuri, 20 august. Cartierul Micălaca blocuri 326-367; zona Centru 6 Vânători - blocuri Bihorului, O. Ghibu, Calea 6 Vânători, Roșiorilor, zona Grădiște-Podgoria - blocuri, cartierul Aurel Vlaicu - blocuri Z9-Z34, Z3-Z8, „B", „C", blocuri „A", blocuri X1-X42, zona Pârneava-Confecții - L. Rebreanu, Târgului, N. Oncu, Streiului, Baladei, Rodnei, cartierul Faleza Sud - blocuri, zona Centru - C. Coposu, T. Vladimirescu, Ghiba Birta, P-ța Spitalului, B. Mărăcine, cartierul Grădiște - Mierlei, Șt. O. Iosif, Salontei, cartierul Gai - Dunării, Hatmanul Arbore, Magnoliei, Leandrului, Iederei, cartierul Pârneava - Clujului cu soț, Ghe. Doja cu soț, zona Drăgășani - Faleza Sud - Hunedoarei, Sibiului, B. Lăutaru, zona Centru - Gh. Lazăr, Tr. Dobra, Plevnei, K. Aladar, P-ța Arenei, Mozart, Dacilor, Paris, Revoluției cu soț, Revoluției fără soț, I.C. Brătianu, P-ța Luther.

Soluția integramei din numărul precedent: S – L – EVA – SECERA – NL – MELC – ATU – FIRE – PLEN – LB – HAINA – NU – AR – NE – NIT – CT – D – HAM – DRACI – A – PLAI – OH – TIUIT – ORA – NN – ELANI – TOGA – RENI – GO – SA – GREC

Nume.....Prenume.....
Adresa.....
Tel.....Localitatea.....
Sunteți abonat la **Jurnalul arădean**? DA ❑ NU ❑

PROGRAME TV

TVR 1

07:00 Jurnalul TVR Sport Meteo
07:30 Curcubeul (familie Marea Britanie/Canada 1995) Cu: Willy Lavendel, Bob Hoskins Jack Fisher. Regia Bob Hoskins. Patru copii temerari pornesc într-o aventură fără egal. Încrezători și ajutați de computer, ei vor să găsească locul unde se sfârșește curcubeul....
09:15 Jocurile Olimpice: Beijing 2008
09:15-11:15 Handbal(feminin): Sferturi II + posibil studiou
10:30-13:12 Caiac-Canoe: România
11:15 Concert Phoenix
13:00 Jocurile Olimpice: Beijing 2008
13:00-15:00 Handbal(feminin): Sferturi III + posibil studiou
18:10 Romanța îndrăgostiților (s)
19:00 Jurnalul TVR Sport Meteo
20:10 Agenda Olimpica
20:20 Rațiune și simțire (s)
21:20 Agenda Festivalului național de muzică ușoară: Mamaia 2008
21:25 S-a-ntâmplat în România
22:25 Cerbul de Aur Forever
22:30 Jurnalul TVR
23:00 Ziua Olimpică.
00:10 Anatomia lui Grey (s)
01:40 Ținutul îngerilor (drama Suedia 2004) Cu: Michael Nyqvist, Frida Hallgren, Lennart Jähkel. Regia Kay Pollak. Un dirijor de succes decide, după ce suferă o criză de inimă, să se retragă în satul copilăriei, Norrland, Suedia. La scurt timp de la sosire, la propunerea preotului din sat, Daniel începe să lucreze cu cei din corul bisericii.

PRO TV

07:00 Știrile ProTv
09:05 Schimbare extremă (s) "Schimbare extremă" este un program de televiziune în care anumite persoane se oferă voluntar pentru a fi supuse unor transformări de look radicale, făcute la Hollywood. Operațiile estetice, schimbarea machiajului, a coafurii și a stilului vestimentar, constituie aresenalul la care specialiștii recurg pentru a schimba în înfățișarea celor care doresc acest lucru.
10.00 Între artă și știință (r)
11:00 Walker, polițist Texan (s)
12:00 Tânăr și neliniștit (r)
13:30 Arestat la domiciliu (r)
14:15 Fantomas în acțiune (aventură/comedie)
16:00 Tânăr și neliniștit (s)
17:00 Știrile ProTv
17:45 Mesaje de dincolo (film serial)
19:00 Știrile ProTv Sport Vremea
20:30 Lunetistul 2 (acțiune SUA 2002) Cu: Tom Berenger, Bokeem Woodbine, Erika Marozsan
22:30 Arestat la domiciliu (s)
23:00 Știrile ProTv Sport Vremea
23:45 Doi bărbați și jumătate (serial)
00:15 Lunetistul 2 (r)
02:10 Omul care aduce cartea (r) Criticul literar, Dan C. Mihailescu, realizatorul emisiunii "Omul care aduce cartea" prezintă în fiecare zi la Pro TV câteva cărți alese din ultimele apariții din spațiul publicistic.
02:15 Știrile ProTv (r)
03:30 Fantomas în acțiune (reluare)

ANTENA 1

06:00 Observator
07:00 În gura presei
08:00 Inelul buclucaș (comedie SUA 2000) Cu: Kathy Baker, Ron Silver, Jake Seelev Două eleve de liceu, nu prea arătoase și cu care nu vrea să-și dea întâlnire nici un băiat, sunt ajutate de proprietara, cam trăsnită, a unei prăvălii de vechituri.
10:00 Insula misterioasă (prima parte) (aventuri SUA 2005)
11:00 Concurs interactiv
12:00 Miami Vice (acțiune SUA 1984)
13:00 Observator
13:45 Mi se spune Sirr (dramă SUA 2001) Cu: Derwin Jordan, Dexter Bell, Alonso Oyarzun
16:00 Observator
17:00 Jandarmul la New York (comedie Franța 1965) Cu: Louis De Funes, Genevieve Grad
19:00 Observator
20:15 Lumea e a mea (aventuri SUA 1952) Cu: Gregory Peck, Ann Blyth, Anthony Quinn, Rhys Williams
22:30 Observator Sport Meteo
23:30 Armura Divină II (acțiune Hong Kong 1990) Cu: Jackie Chan, Carol ‚Do Do' Cheng, Eva Cobo Agentul Jackie este recrutat de către guvern ca să găsească în nordul Africii aurul lăsat de naziști în urmă cu 40 de ani. Nu după mult timp, Jackie descoperă că nu este singurul care caută comoara, unii ar face moarte de om ca să pună mâna pe ea.
01:30 Concurs interactiv
02:30 Observator (r)
03:45 Inelul buclucaș (r)

HBO

06:00 Dansul dragostei (Dramă, SUA, 2006).
07:40 Echipa de fotbal (Comedie, SUA, 1986).
09:25 Sydney White și cei șapte tocilari (Comedie, SUA, 2007).
11:10 Doamna din apă (Dramă, SUA, 2006).
12:55 Viață de boem (Dramă, SUA, 2005).
15:05 Anul fără Moș Crăciun (Comedie, SUA, 2006). Regia: Ron Underwood. Cu: Aaron Beelner, Hunter Ballard, John Billingsley
16:35 O afacere mare (Comedie, SUA, 2007). Regia: Don Most. Cu: Treat Williams, Daniel Baldwin, William Mapother, Charlotte Ross
18:20 Excursie cu surprize (Comedie, SUA, 200). Regia: B. Sonnenfeld. Cu: Jeff Daniels, Robin Williams, Cheryl Hines, Kristin Chenoweth, Joanna Jojo Levesque
20:00 Altcineva (Comedie, Marea Britanie, 2006). Regia: Colin Spector. Cu: Chris Coghill, Lara Belmont, Shaun Dingwall
21:15 Southland Tales (Comedie, Germania, 2006). Regia: Richard Kelly. Cu: Jon Lovitz, Sarah Michelle Gellar, Dwayne The Rock Johnson, Jason Lee, Tim Blake Nelson
23:45 Poveste de Crăciun (Horror, Spania, 2005). Regia: Francisco Paco Plaza. Cu: Maru Valdivielso, Christian Casas, Roger Babia
01:00 Altcineva (Comedie, Marea Britanie), 2006. Regia: Colin Spector. Cu: Chris Coghill
02:15 Southland Tales (Comedie, Germania, 2006)

TVR 2

11:30 Jurnalul TVR 12:00 Miracole (s) 12:30 Jurnalul TVR 12:45 Poate nu știai! 12:55 Jocurile Olimpice, Beijing 2008 * Fotbal semifinala 1 15:00 Împreună în Europa (r) 15:55 J.O. Beijing 2008 18:00 Jurnal regional 18:40 JO 21:10 Vis fără sfârșit 21:30 Jurnalul TVR Stiri Sport Meteo 22:10 Sfântul Patrick: o legendă irlandeză (Aventuri SUA) 23:50 Vânătoare de recompense (s) 0:45 Desene animate 1:15 Școala tinerilor asasini (SUA 1989) Cu: Winona Ryder, Christian Slater 3:05 Replay (r) 3:30 Tonomatul de vacanță (r)

AXN

11:00 Divizia (s) 12:00 The Amazing Race (s) 13:00 Dispăruți (s) 14:00 Sue Thomas (s) 15:00 Alertă medicală (s) 16:00 Divizia (s) 17:00 The Amazing Race (s) 18:00 Afterworld (s) 18:05 Dispăruți (s) 19:00 Sue Thomas (s) 20:00 Alertă medicală (s) 21:00 Acțiune (s) 21:30 Trezită la realitate (s) 22:00 Minți criminale (s) 23:00 Impotriva destinului (s) 00:00 ReGenesis (s) 01:00 Acțiune (s) 01:30 Trezită la realitate (s)

CINEMAX

07:00 Noaptea americană (Dramă) 09:00 Eloy Ecury (Dramă, Olanda, 2003) 10:25 Institutul Benjamenta (Dramă, Marea Britanie) 12:10 Hollywood Top 10 12:35 Mireasa lui Zandy (Western) 14:10 Nominalizat la Oscar (Comedie) 15:35 Căsătorii aranjate (Comedie) 17:15 Hollywood Top 10 17:40 Sfârșitul unei zile lungi (Biografic, Marea Britanie, 1992) 19:05 Noaptea americană (Dramă) 21:00 King Kong (Aventuri) 0:05 Sport sângeros (Acțiune) 01:35 Orașul în călduri (Comedie) 03:20 Privatizarea (Dramă) 04:55 Detectivul (Thriller)

PRIMA TV

07:00 Teleshopping 07:30 Ring – Ring 09:00 Sport cu Florentina 09:05 Al șaptelea cer (s) 10:00 Acuzat pe nedrept (r) 12:30 Imobiliare blitz (r) 13:00 Teleshopping 13:30 Umor din greșeală (s) 14:00 Teleshopping 14:30 Dragoste și putere (s) 15:00 Focus 15:30 P.T Barnum – partea I (dramă, SUA/Canada 1999) 17:30 Trăsniți din N.A.T.O. (s) 18:00 Focus 18 19:30 Nimeni nu-i perfect (s) 20:00 O vreau pe mama înapoi (s) 21:00 Mondenii (s) 22:00 Focus Plus 23:00 Pledoarie pentru crimă (dr.)

PRO CINEMA

10:30 Smallville (r) 11:30 Terapie intensivă (r) 12:30 Teo (r) 13:45 La Bloc (r) 14:15 Regele Shaman (s) 14:45 Batman (s) 15:15 Lumea Pro Cinema (r) 15:45 Terapie intensivă (s) 16:45 Smallville (s) 17:45 Maestrul Chu (com.) 20:00 Tigru și dragon(Acțiune/aventuri/dramă SUA) 22:30 Măcelarul Kung Fu (acțiune China) 00:45 Se caută un Rocky (s) 01:45 Tigru și dragon (r) 04:00 Se caută un Rocky (r) 05:00 Lumea PRO CINEMA (r)

NAȚIONAL

08.00 Ochii negri (s) Maria e o tânără care are puteri curative, transmise din strămoși. Destinul i-l scoate în cale pe Alvaro, un bărbat melancolic, în căutarea iubirii adevărate. 09.00 Indigo Island (s) 10.00 Pitici de vară (r) 11.00 Stargate 12.05 Teleshopping 12.20 Uite cine câștigă 14.30 Sare și piper 16:00 În plină acțiune (s) 17.00 Rezident de București 18.30 Știri Național TV 20.00 Un tăntălău în Vegas (f) 22:15 Stargate (s) 23.15 Știrile nopții 00.00 Un tăntălău în Vegas (f) (r)

ACASĂ

07:00 Tărâmul pasiunii (s) 08:45 La Tormenta (s) 10:30 Suflete rănite (s) 11:30 Rebelde (s) 13:15 Lacrimi de iubire (s) 15:30 Luna fermecată (s) 16:25 Vremea de ACASă 16:30 Luna fermecată (s) 17:30 Povești adevărate 18:30 Victoria (s) 19:30 Totul sau nimic (s) 20:30 Trădarea (s) 22:00 Povești de noapte 22:30 Pe tocurile Evei (s) 23:30 Belissima (s) 00:30 Povești adevărate (r) Vremea de ACASă 01:30 Lacrimi de iubire (r) 03:30 Povești de noapte (r) 04:00 Visuri fără preț (s) 05:00 Bandiții (serial)

B1

12:00 ȘTIRI 12:30 Teleshopping 13:05 Un nou început (r) 13:30 Rotterdam 14:35 Euromaxx 15:40 Talking Germany 16:00 Povești de viață 17:00 ANIMUS și ANIMA 18:00 6! VINE PRESA 20:00 CIOCOLATĂ CU ALUNE (ACȚIUNE ROMÂNIA 1979) Cu: Horațiu Mălăele, Monica Ghiuță, Adriana Trandafir, Rodica Popescu Bitănescu 22:00 Nașul BEST OF 00:00 Forța presa 00:30 INTERZIS 01:00 Ciocolată cu alune (reluare)

HALLMARK

12.00 O șansă de libertate (f). Estern, SUA, 2003 14.00 Filcele lui McLeod (r) 15.00 Viața la fermă (r) (f) 17.00 Viața în Africa (s) Povestea unei familii de englezi care se mută în Africa de Sud, unde înființează o rezervație de care trebuie să se ocupe, ca și de problemele inerente oricărei familii. 18.00 Povestea lui Tommy Douglas (f). Dramă, Canada, 2006 20.00 Patrula de coastă (s) 21.00 Forța legii (s) 22.00 Lege și ordine: Brigada specială (s) 23.00 Patrula de coastă (r) 00.00 Forța legii (reluare)

REALITATEA

11.00 Realitatea de la 11.00 13.00 Realitatea de la 13.00 Știrile care te fac să înțelegi mai bine și să afli mai multe despre ce se întâmplă în jurul tău. Cele mai importante evenimente din realitatea internă și internațională - politică, societate, sport, divertisment. 15.00 Realitatea de la 15.00 15.05 Fabrica 16.00 Deschide lumea 17.45 Editorii Realității 18.50 Realitatea zilei 20.00 Realitatea de la 20.00 20.05 Realitatea zilei 21.00 Realitatea de la 21.00 22.00 Realitatea te privește 00.00 Realitatea de la 00.00

M1

5:00 Olimpiada 2008 6:55 Știri 7:00 Olimpiada 2008 9:00 Știri 10:45 Olimpiada 2008 13:00 Știri 13:05 Olimpiada 2008 13:30 Olimpiada 2008 15:50 Olimpiada 2008 17:00 Olimpiada 2008 18:35 Știri 18:40 Știri regionale 18:55 Dumnezeul 19:50 Trupa 20:30 Știri, sport 20:50 Vara la Balaton 20:55 Știri, sport 21:05 Olimpiada 2008 23:05 Marți seară 23:40 Film serial: Copiii 1:20 Știri

DISCOVERY

13.00 Curse 14.00 în viteza a cincea 15.00 Cum se fabrică? 16.00 Cum se fabrică diverse lucruri? 17.00 Vânătorii de mituri 18.00 Superstructurii 19.00 Cum se fabrică? Această serie ne arată cum se fabrică cele mai obișnuite și mai prozaice lucruri. Stilul programului este simplu, iar imaginile ne spun povestea modului în care sunt fabricate diverse obiecte. 20.00 Ray Mears și tehnicile indigenilor 21.00 Băiatul care avea o tumoare în loc de față 22.00 Criminalitatea adevărată 23.00 Femei mortale 00.00 Motociclete americane

PE SCURT

• **Oastea Domnului.** Cu binecuvântarea Prea Sfinţiei Sale Timotei, episcopul Aradului, duminică, 24 august, ora 14, după participarea la Sfânta Liturghie, la Catedrala Veche va avea loc Adunarea anuală a Oastei Domnului.

COMENTARIUL ZILEI

Cine nu vrea înlăturarea imunităţii?

TRISTAN MIHUŢA
tristan.mihuta@informmedia.ro

Nu cred că imaginea Parlamentului României poate fi mai tulbure şi mai murdară decât este în clipa de faţă. Parlamentarii înşişi, luaţi în parte, ştiu că s-au umplut, încă o dată, de o imensă ruşine prin refuzul de a-i lăsa pe Adrian Năstase şi Miron Mitrea la dispoziţia DNA. Ştiu şi văd că oprobiul este general, atât în ţară cât şi la Bruxelles ori Strasbourg. Dar ce mai contează pentru ei o ruşine în plus! Cum însă în orice rău există şi un bine, întâmplarea din Parlament a redeschis problema imunităţii, care, iată, ajunge să fie folosită în mod abuziv, împotriva oricărui spirit justiţiar, ba chiar şi împotriva literei şi spiritului Constituţiei, care impune principiul că nimeni nu este mai presus de lege. Întâmplător sau, poate deloc întâmplător (având în vedere că şi imaginea PSD are de suferit) cel care s-a ridicat cu vehemenţă, în ultimele zile, împotriva abuzului de imunitate este Mircea Geoană. Liderul PSD anunţă că partidul pe care îl gestionează va iniţia un proiect de lege pentru modificarea Constituţiei, prin care să fie eliminată orice formă de imunitate pentru parlamentari, membrii guvernului, dar şi pentru preşedintele ţării. Proiectul ar urma să fie depus la începutul sesiunii parlamentare, iar odată cu alegerile parlamentare ar putea fi organizat şi referendumul pentru modificarea Constituţiei.

Ei bine, deşi te-ai fi aşteptat ca iniţiativa să fie salutată de toate partidele, doar PC şi UDMR s-au arătat a îmbrăţişa demersul PSD. Liberalul Bogdan Olteanu a declarat că n-ar fi fost necesară „toată gimnastica asta verbală", dacă Geoană ar fi fost în stare să le ceară parlamentarilor săi să voteze pentru începerea urmăririi penale a lui Năstase şi Mitrea. Emil Boc a avut o ieşire asemănătoare, susţinând că pesediştii ar trebui să vorbească doar când „vor vota pentru trimiterea în instanţă a parlamentarilor PSD". Or, după asemenea reacţii, ce putem înţelege? Doar că nici PD-L, nici PNL, deşi au trâmbiţat-o, nu doresc schimbarea, înlăturarea imunităţilor, ci preferă un statu-quo.

Dacă democrat-liberalii sunt neliniştiţi pentru că schimbarea l-ar scoate şi pe preşedintele ţării în afara imunităţii, cum să ne explicăm reacţia liberalilor? O fi o declaraţie „nerumegată" a lui Olteanu? Ori o precauţie pentru eventualitatea că mulţi liberali, astăzi cu demnităţi de tot felul, s-ar putea trezi cu dosare penale - caz în care este de preferat ca imunitatea să le folosească drept scut. Oricum ar fi, avem de-a face cu încă o mostră greţoasă de demagogie.

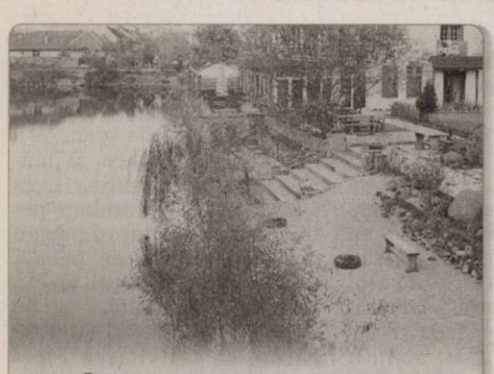

Turism. Lacurile de excavaţie din zona Sebişului sunt exploatate din ce în ce mai mult din punct de vedere turistic. (Foto. D. Sinaci)

BAC-ul din turul al doilea

■ **Proba orală la limba română a deschis sesiunea a doua a examenului de bacalaureat din acest an.**

Arad (A.M.) - La Colegiul Economic s-au strâns, ieri, 96 de elevi înscrişi pentru susţinerea probei de limbă şi literatură română - oral în cea de-a doua sesiune a examenului de bacalaureat.

La acest centru de examinare se vor prezenta, pe rând, în funcţie de probe, elevi provenind de la 22 de unităţi şcolare din municipiu şi din judeţ. Cât despre numărul candidaţilor din această sesiune, la centrul de examinare al Colegiului Economic, alţi 96 de elevi vor susţine, miercuri, proba la limba modernă - oral, 193 sunt înscrişi pentru examenul de limba şi literatura română - scris, 250, pentru cel al probei de specialitate, 121, respectiv 100 de elevi vor susţine, în ultimele două zile ale sesiunii, probele la alegere. Candidaţii înscrişi în această sesiune sunt cei care fie nu au promovat examenul de bacalaureat din sesiunea de acum o lună şi jumătate, fie nu au putut să se înscrie pentru susţinerea acestor examene, din cauza corigenţelor. Aceştia spun că proba de ieri nu a fost chiar atât de dificilă precum s-au aşteptat, că examinatorii nu au fost prea exigenţi şi se declarau, în marea lor majoritate, mulţumiţi de nota obţinută.

Am extras un subiect despre Uniunea Europeană şi am luat o notă destul de bună

DACIANA DAVID

„Sunt destul de mulţumită de cum a fost. Am extras un subiect despre Titu Maiorescu şi m-am descurcat, zic eu. Am luat 9.50, dar cam toţi cei care au dat până acum au luat note bune. Cred că, dacă eşti atent, jumătate din răspuns îl găseşti pe foaia cu subiectul. Sper să mă descurc şi la celelalte probe, pentru că îmi doresc să fiu admisă la o facultate în Cluj", ne-a spus Vera Vaida, absolventă de liceu care nu a putut susţine examenul de bacalaureat în prima sesiune, dat fiind că rămăsese corigentă.

Mai erau, însă, şi elevi care se aflau în faţa Colegiului Economic oarecum „incognito", pentru că părinţii lor nu ştiau că aceştia nu promovaseră BAC-ul din vară.

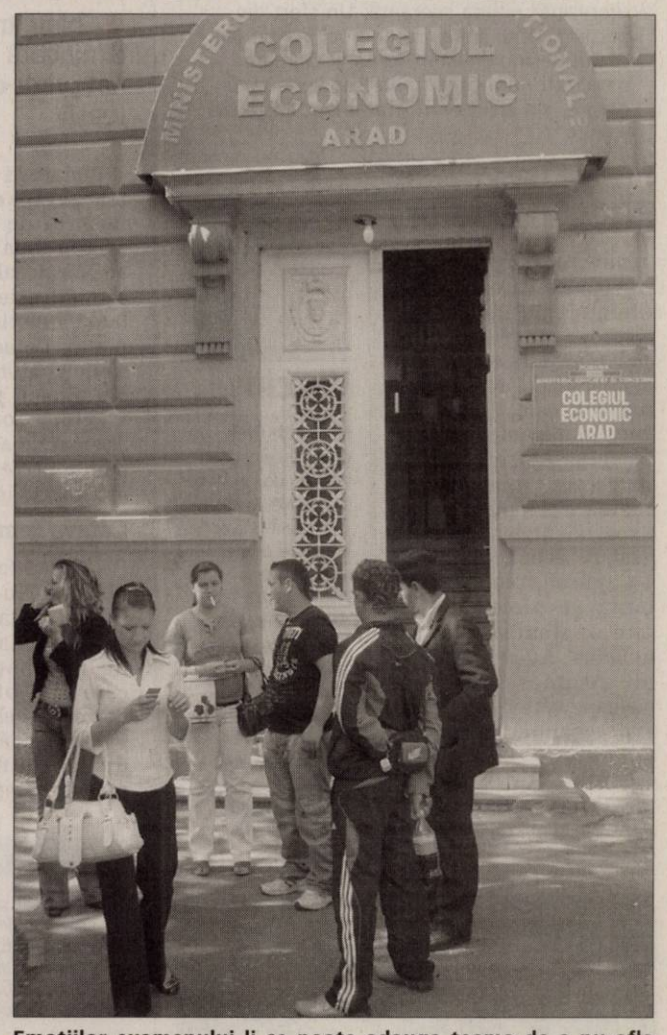

Emoţiilor examenului li se poate adauga teama de a nu afla părinţii că nu ai promovat BAC-ul în prima sesiune (Foto: Alina Matiş)

JURNAL ÎNTREABĂ: *„Credeţi că demnitarii ar trebui să aibă imunitate în faţa legii?"* aici video www.aradon.ro

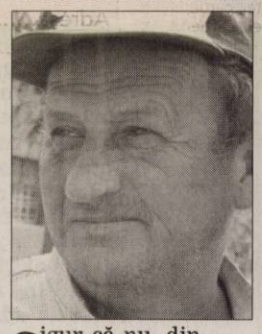

Sigur că nu, din moment ce sunt demnitari nu înseamnă că pot să facă ce vor. Cei ce au imunitate au un mare avantaj, unora le este frică de lege, altora nu.
GHEORGHE HAŞ (54 ANI), BURGHER

Să aibă drepturile lor, dar dacă încalcă legea să răspundă ca şi oamenii de rând. Dacă sunt conducători buni, nu vor avea astfel de probleme.
MARIA ARDELEAN (65 ANI), PENSIONAR

Cred că se consideră mai sus decât legea pentru că ei îşi fac singuri dreptate, mai multă decât ar fi normal. Bineînţăles că legea ar trebui să-i afecteze.
NICULINA PĂTRAŞCU (37 ANI), CONFECŢIONERĂ

Nu cred, au prea multe drepturi, se consideră mai presus şi vor tot mai mult. Noi ne mulţumim cu puţin iar ei vor tot mai mult, se bucură de munca noastră.
IULIANA CIUNTU (37 ANI), MUNCITOARE

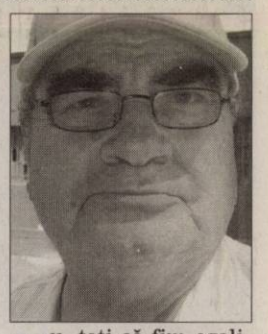

Nu, toţi să fim egali în faţa legii. Se consideră aleşi ai poporului şi îşi reprezintă interesele personale. Pentru responsabilităţile lor primesc multe recompense.
CONSTANTIN SCHELL (72 ANI), PENSIONAR

Invitaţie la „Decalog"

Arad (C.A.) - Joi, 21 august, cu începere de la ora 19, arădenii sunt invitaţi din nou la spectacol. De această dată este vorba despre producţia „Decalog".

„Va fi o reprezentaţie cu atât mai importantă pentru noi cu cât printre invitaţii acestei seri se va afla şi unul dintre cei mai importanţi impresari din Israel, care vine special la Arad pentru a viziona «pe viu» acest spectacol", a declarat directorul instituţiei Laurian Oniga.

Acesta a mai precizat că impresarul israelian a vizionat înregistrarea spectacolului şi şi-a manifestat interesul faţă de această producţie a teatrului arădean, pe care doreşte să o prezinte şi publicului din Israel.

Noutăţi la teatrul arădean

■ **Stagiunea 2008-2009 debutează în forţă la Teatrul Clasic „Ioan Slavici" din Arad.**

Teatrul arădean, în faţa unei noi stagiuni (Foto: FAN)

Arad (C.A.) - Începând din toamna acestui an, Teatrul Clasic „Ioan Slavici" Arad, la fel ca şi celelalte instituţii similare din ţară, va funcţiona sub auspiciile unei noi Legi a teatrelor. Potrivit prevederilor acestui nou act normativ, salariile personalului de specialitate din teatru vor fi modificate, în sensul că acest personal va fi remunerat în funcţie de performanţe, de calitatea şi cantitatea muncii depuse. Dacă potrivit vechii Legi a teatrelor personalul specializat din teatre era salarizat în funcţie de vechime, noua lege stimulează competiţia şi performanţa, un tânăr actor debutant, spre exemplu, care susţine mai multe roluri la un înalt nivel artistic, putând depăşi în venituri salariale un actor cu o vechime mare în muncă, dar care nu se ridică la aceleaşi performanţe. Stagiunea 2008 – 2009 va fi deschisă, ca în fiecare an, cu Festivalul Naţional de Teatru Clasic. Evenimentul va avea loc în perioada 12 – 24 octombrie. Până atunci însă, proaspăt întorşi din vacanţă, actorii teatrului arădean încep pregătirile pentru o nouă producţie. Este vorba despre „Zadarnicele chinuri ale dragostei", de William Shakespeare, în regia lui Ştefan Iordănescu, spectacol care va avea premiera chiar în cadrul Festivalului Naţional de Teatru Clasic. „Pe parcursul stagiunii 2008 – 2009, la teatrul din Arad vor realiza spectacole, pe lângă regizorii angajaţi ai teatrului, şi regizori invitaţi – nume importante ale artei teatrale româneşti contemporane, printre ei numărându-se Radu Afrim, Radu Apostol, Beres Atilla", promite Laurian Oniga, directorul instituţiei.

La portofoliul de spectacole deja existent, Teatrul Clasic „Ioan Slavici" Arad va mai adăuga noi producţii

LAURIAN ONIGA

PE SCURT

- **În Orient.** Pentru foarte mulţi români cu probleme grave de sănătate, China reprezintă ultima speranţă. Un sfert din pacienţii unui spital de neurochirurgie din vestul Beijingului sunt români. Oameni paralizaţi, fără prea multe şanse de recuperare, vin aici pentru tratament cu celule stem.

Riscul cremelor

New Jersey (MF) - Persoanele care folosesc zilnic creme hidratante riscă să dezvolte cele mai frecvente forme ale cancerului de piele. Aceasta este concluzia unui studiu efectuat de o echipă de cercetători americani de la Universitatea din New Jersey. Experimentele s-au realizat pe cobai, cărora li s-a aplicat cremă hidratantă pe pielea de pe care se eliminase înainte blana. Autorii studiului recunosc însă că pielea cobailor este mult mai sensibilă decât cea a omului şi că trebuie efectuate teste suplimentare pentru a fi siguri că această asociere e corectă.

Vaccin

Newcastle (MF) - Un grup de cercetători britanici de la Universitatea Newcastle a descoperit un vaccin împotriva artritei reumatoide şi intenţionează să demareze testarea acestuia pe opt voluntari, în cadrul unui studiu-pilot. Noul vaccin presupune manipularea chimică a globulelor albe, astfel încât acestea să se dezvolte în celule tolerogenic-dentritice.

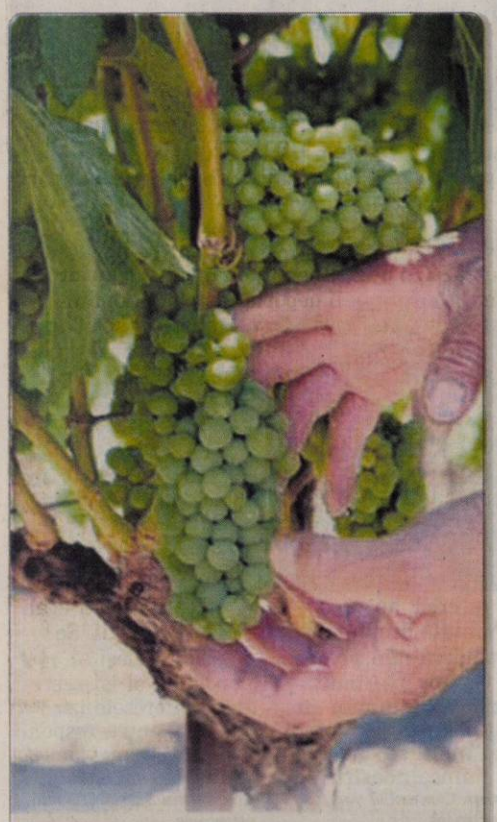

Remediu. Strugurii, având un conţinut ridicat de magneziu, pot ajuta la tratarea insomniei, creând totodată o stare de relaxare. (Foto: FAN)

Infecţiile urechilor stimulează apetitul

Washington (MF) - Infecţia urechii este o boală obişnuită la copii, însă tratarea acesteia poate avea efecte secundare majore. O serie de studii demonstrează că există o legătură puternică între simţul gustului, deteriorat de apariţia infecţiilor cronice ale urechii, şi preferinţa sporită pentru mâncărurile grase.

Unul dintre aceste studii, aplicat pe 6.584 de persoane cu vârste între 16 şi 92 de ani, arată că persoanele care aveau antecedente de otită erau cu 62 la sută mai predispuse la obezitate decât cele care nu au suferit niciodată de această boală.

Cercetătorii se gândesc şi la posibilitatea ca simţul gustului să fie afectat şi de amigdalită. Se pare că şi scoaterea amigdalelor unui copil are o influenţă asupra greutăţii acestuia. O analiză pe copii cu vârste cuprinse între 6 şi 11 ani, care au suferit operaţii de amigdale, arată că 40% dintre aceştia erau obezi la momentul desfăşurării studiului.

AICI E LOCUL CARIEREI TALE!
www.romjob.ro
PORTAL NAŢIONAL DE LOCURI DE MUNCĂ

Ceasul, duşmanul dimineţii

Chinul trezitului de dimineaţă poate fi eliminat printr-o dietă sănătoasă.

Bucureşti (MF) - Majoritatea persoanelor afirmă că trezitul de dimineaţă, mai ales în ziua de luni, este un adevarat calvar! Într-adevăr, somnul este esenţial pentru buna funcţionare a organismului. De aceea, este normal să ne simţim surmenaţi, dacă am muncit până târziu şi ne trezim foarte devreme. Tocmai de aceea, perioada de somn între orele potrivite este foarte importantă.

Câteva remedii

- Culcă-te atunci când ai obosit! Nu încerca să îţi forţezi organismul să lupte cu oboseala. Când simţi că nu mai poţi rămâne treaz este mai bine să mergi să dormi, altfel nu ar trebui să te surprindă faptul că uneori dimineaţa nici nu mai auzi ceasul deşteptător.

- Mănâncă sănătos! Hrana pe care o oferi organismului joacă un rol foarte important pentru sănătatea ta. Evită să mănânci seara alimente bogate în grăsimi precum prăjelile, dulciurile pentru că stomacul le va digera mai greu şi astfel nu vei avea un somn uşor.

- Dormi 7-8 ore! Pentru un adult şapte ore de somn sunt suficiente pentru ca organismul să-şi recapete energia. În cazul în care eşti o persoană foarte activă, atunci opt ore de somn sunt necesare şi de ajuns pentru a te trezi în formă.

- Trezeşte-te la aceeaşi oră! Fă-ţi un ritual din a te trezi la o anumită oră pentru ca organismul se va obişnui cu acest ritm. De asemenea, evită să încalci această regulă în vacanţă pentru că îţi va fi foarte greu să-ţi reiei obiceiurile.

Aliatul curei de slabire

Trezitul de dimineaţă este un secret pentru regimurile de slăbit. Dacă te trezeşti mai de dimineaţă vei avea un stil de viaţă echilibrat prin faptul că îţi vei învăţa organismul să respecte orele de masă: dimineaţa – micul dejun consistent, prânzul şi cina – o alimentaţie foarte uşoară.

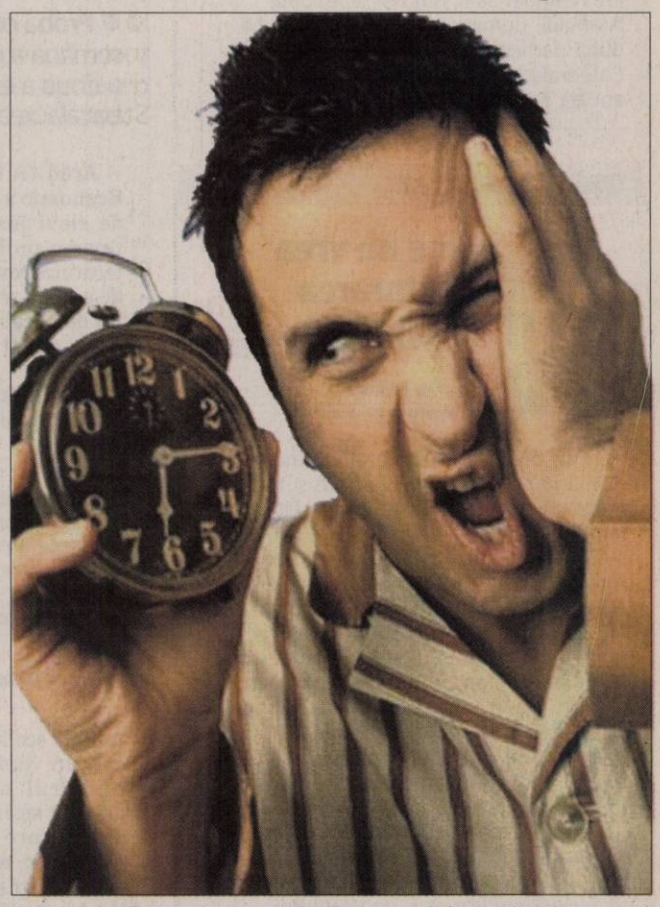

Trezitul de dimineaţă, un „război" cu ceasul deşteptător (Foto: FAN)

CEASUL BUCLUCAŞ!

Un grup de cercetători americani au creat un ceas deşteptător care „fuge" şi se ascunde în momentul în care începe să sune, la câteva secunde după ce se declanşează alarma. Astefel că, dacă nu te trezeşti la timp pentru a-l opri nu ai ce face decât să te ridici din pat şi... să te apuci să-l cauţi! Acest ceas buclucaş se va mişca în diverse direcţii timp de 30 de secunde pentru a găsi colţul potrivit în care să se ascundă.

Ajutorul nucilor

Bucureşti (MF) - Nucile amestecate cu miere sunt foarte indicate în perioadele de convalescenţă, în cazurile de anemie, în osteoporoză, în sterilitatea masculină. De asemenea, nucile pot fi foarte benefice femeilor care alăptează, deoarece stimulează secreţia lactică. În plus, dacă sunt consumate moderat şi fără sare nucile pot contribui la scăderea nivelului colesterolului în sânge.

Varicele, un pericol pentru picioare (Foto: FAN)

Contra varicelor

Arad (G.G.) - Localizarea cea mai frecventă a varicelor este pe gambe şi coapse.Venele nu mai asigură o circulaţie bună a sângelui, se pot dilata mult, dând naştere unor veritabile baloane de sânge. Când sunt la suprafaţă, aceste vene devin vizibile.

Disconfort, senzaţie de tensiune în membrele inferioare, edeme, hiperpigmentarea zonei, iar în fazele avansate chiar insuficienţă venoasă cronică. Sunt incriminate ereditatea, obezitatea, sarcina, tratamentele hormonale, vârsta şi profesia (cei care prin natura meseriei stau mult în picioare). În cazuri severe, varicele se pot rupe sau pot da naştere la leziuni ulcerate, deschise, la suprafaţa pielii.

Se poate rezolva chirurgical, rapid, minim invaziv, fără să fie nevoie de internare, intervenţia fiind puţin dureroasă, în schimb având o rată de succes de 92-98 %.

Tratament: Spânzul vindecă varicele, cu rezultate spectaculoase. Taie planta în bucăţele mici şi pune-o la macerat în oţet, 3 săptămâni. Freacă în fiecare seară locurile varicoase cu soluţia obţinută.

Creţişoara şi hemoragiile

Bucureşti (MF) - Creţişoara opreşte hemoragiile şi previne infectarea rănilor, are proprietăţi astringente şi antiinflamatoare. Aplicate extern, sub formă de comprese, frunzele de creţişoară zdrobite reduc sîngerările şi grăbesc cicatrizarea rănilor, tăieturilor. Frunzele de creţişoară conţin 6%-8% taninuri, substanţe cu efect astringent, fiind recomandate sub formă de infuzie în tratarea diareilor şi hemoroizilor. Cel mai frecvent însă, creţişoara este utilizată în tratamentul tulburărilor menstruale: amenoree (absenţa ciclului menstrual), hipermenoree (menstruaţie abundentă), calmarea durerilor de cap, de burtă, ameţelilor, greţurilor asociate ciclului menstrual.

Secretele paracetamolului

Bucureşti (MF) - Paracetamolul sau acetaminofenul este cel mai utilizat antitermic la nivel mondial.

De asemenea, este folosit contra durerilor de cap, a durerilor de dinţi, mai ales că se eliberează fără prescripţie medicală. Însă, pentru a nu avea probleme trebuie restectate cu strictete dozele în funcţie de vârstă şi greutate indicate în prostect.

De asemenea, paracetamolul trebuie luat o dată la patru ore, în cazul adulţilor, şi o dată la şase ore în cazul copiilor.

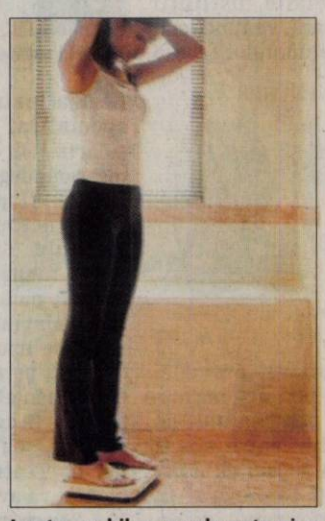

Lupta cu kilogramele este şi o problemă de gândire (Foto: FAN)

Cum gândim pentru a slăbi?

Rememorarea ultimei mese poate avea efecte benefice în cazul unei cure de slăbire.

Bucureşti (MF) - Concentrarea asupra unei mese recente pare a avea efect, astfel încât dorinţa de a mai lua o gustare să se reducă semnificativ. Cercetătorii britanici susţin că este posibil ca anumite moduri de gândire să te facă să îţi scadă pofta de mâncare. Suzanne Higgs şi colegii de la Universitatea din Birmingham au cerut unui grup de studente să ia parte la un test de „încercare" a mai multor feluri de biscuiţi, după ce mâncaseră de prânz.

Înainte de a începe testul, cercetătoarea a încurajat jumătate dintre voluntare să scrie detaliat ceea ce au mâncat la prânz, iar celălalte au trebuit să rememoreze ce au făcut toată ziua în campusul universitar. Astfel, oamenii de ştiinţă au constatat că voluntarele care şi-au amintit ce au mâncat la prânz au mâncat mai puţini biscuiţi decât cele care fuseseră rugate să „rememoreze" ziua petrecută în campus. Efectul a fost destul de mic în cazul în care femeile au făcut testul la o oră după ce mâncaseră. Testul efectuat la trei ore după masa de prânz le-a făcut pe voluntare să mănânce mult mai puţin. Higgs a spus că aceste rezultate pot fi datorate faptului că după o oră de la masa de prânz, memoria nu a putut afecta semnificativ apetitul.

Şi alţi cercetători sunt de părere că activitarea hipocampusului, o zonă din creier, gândindu-ne la ce am mâncat la masa de prânz, de exemplu, poate inhiba pofta de mâncare.

PE SCURT

• **Explozii.** Patru explozii au fost auzite ieri la o bază militară din vestul Georgiei, ocupată de forţele ruse, a anunţat un jurnalist AFP. După explozii, un nor de fum s-a ridicat deasupra bazei de la Senaki. Baza este în continuare ocupată de trupele ruse, la fel ca şi cea de la Teklati, situată la o distanţă de trei kilometri. Luni nu se putea observa vreun semn al pregătirilor de retragere, în pofida promisiunilor Moscovei în acest sens.

Condoleezza Rice (Foto: EPA)

Vor semna acordul

Varşovia (MF) - Secretarul de Stat american, Condoleezza Rice (foto), va semna miercuri cu omologul său polonez un acord privind amplasarea scutului antirachetă în Polonia, a anunţat luni şeful diplomaţiei poloneze, Radoslaw Sikorski. „Programul este pe cale de a fi stabilit, însă probabil că premierul (polonez Donald Tusk) şi secretarul de Stat vor prezenta o declaraţie politică, iar miniştrii vor semna acordul tehnic referitor la bază", a declarat Sikorski.

Rice confirmase duminică, la Washington, că va semna în curând acordul la Varşovia.

Coaliţie la conducere

Belgrad (MF) Coaliţia proeuropeană a preşedintelui sârb Boris Tadici va conduce oraşul Belgrad împreună cu Partidul Socialist (SPS), formaţiunea fostului preşedinte Slobodan Miloşevici, aşa cum se întâmplă la nivel naţional, relatează presa sârbă, citată de AFP. Acordul între proeuropeni şi SPS, care intervine la trei luni după alegerile legislative şi locale organizate la 11 mai în Serbia, provoacă o ruptură a coaliţiei pe care SPS o încheiase la 28 mai cu ultranaţionaliştii. Partidul Liberal (LDP), al lui Cedomir Jovanovici, a acceptat să susţină coaliţia proeuropenilor cu socialiştii, explică presa sârbă. Consiliul Municipal al capitalei sârbe se va reuni marţi pentru adoptarea acestui acord şi constituirea puterii locale.

Imigranţi Un vapor cu 63 de imigranţi la bord soseşte în portul Santiago Beach, în insula La Gomera din Insulele Canare. Vaporul a fost interceptat la 6 mile în largul coastei La Gomera. (Foto: EPA)

Un pas important

Bruxelles (MF) - Comisarul european pentru Relaţii Externe, Benita Ferrero-Waldner, care a calificat drept „un pas pozitiv" eliberarea opozantului belarus Aleksandr Kozulin, a cerut ieri eliberarea din închisoare a „tuturor celorlalţi deţinuţi politici din Belarus", relatează AFP.

„Este un pas pozitiv, aşteptat de mult de Uniunea Europeană", a comentat Ferrero-Waldner, cu privire la eliberarea, sâmbătă, a lui Kozulin, arestat în 2006 după ce a organizat manifestaţii împotriva victoriei electorale a preşedintelui Aleksandr Lukaşenko.

„Încarcerarea lui Aleksandr Kozulin a încălcat direct obligaţiile internaţionale ale Belarusului referitor la drepturile omului", a subliniat comisarul european.

„Aştept şi eliberarea imediată a altor deţinuţi politici din Belarus", a adăugat ea.

Pervez Musharraf a demisionat

■ **Pervez Musharraf, fost luptător în trupele de elită şi aliat-cheie al Statelor Unite.**

Islamabad (MF) - Preşedintele pakistanez Pervez Musharraf, care şi-a anunţat, ieri, demisia, este aliatul-cheie al Statelor Unite în „războiul împotriva terorismului", o cauză de care a profitat mult timp pentru a se erija într-un opozant al islamismului, relatează AFP.

Aflat într-o acută criză de popularitate, fostul membru al trupelor de elită, care a preluat conducerea statului în octombrie 1999 în urma unei lovituri de stat, a cedat în faţa adversarilor săi politici.

I-a scăzut popularitatea

Coaliţia de guvernământ ostilă lui Musharraf şi înfiinţată în martie de soţul fostului premier Benazir Bhutto, Asif Ali Zardari, şi de un alt şef al Guvernului de la Islamabad, Nawaz Sharif, a anticipat mişcarea celui pe care dăduse asigurări că îl va destitui.

Ironia sorţii, Sharif a fost înlăturat din funcţie chiar de Musharraf în urmă cu nouă ani şi forţat să plece în exil, înainte de a reveni în Pakistan în 2007.

„Demisia mea va fi înaintată astăzi preşedintelui Adunării Naţionale", a declarat acesta într-un discurs televizat. Popularitatea fostului comandant al armatei şi aliat ferm al Statelor Unite a scăzut în ultimele 18 luni.

„În urma unor consultări cu consilieri şi susţinători politici apropiaţi, la sfatul lor, iau decizia de a demisiona", a declarat Musharraf, în acest discurs.

Ameninţat cu demiterea, dispreţuit de oamenii de rând, Musharraf, în vârstă de 65 de ani, pare să fi plătit preţul dorinţei sale de a se menţine la putere indiferent de consecinţe şi care l-a forţat să adopte decizii nepopulare.

Coaliţia aflată la guvernare l-a acuzat pe Musharraf de încălcare a Constituţiei.

Musharraf obligat să demisoneze (Foto: EPA)

Timoşenko acuzată de înaltă trădare

Kiev (MF) - Preşedinţia ucraineană l-a acuzat luni pe premierul Iulia Timoşenko de „înaltă trădare", menţionând „activitatea" sa pentru interesele Rusiei, relatează AFP.

„Acţiunile actualului premier poartă mărcile înaltei trădări şi corupţiei politice", a declarat într-un comunicat adjunctul sefului secretariatului presedinţiei, Andri Kislinski.

Timoşenko încearcă să obţină susţinerea Kremlinului în următoarele alegeri prezidenţiale, aşteptate la sfârşitul lui 2009 sau începutul lui 2010, a dat asigurări Kislinski, fără a cita însă fapte concrete.

Potrivit lui, faptul că Timoşenko nu a condamnat risposta militară a Rusiei împotriva Georgiei, contrar poziţiei preşedinţiei ucrainiene, constituie o dovadă a acestui fapt.

Iulia Timoşenko sprijinită de Rusia (Foto: EPA)

„Transmitem materiale de care dispunem forţelor de ordine pentru o analiză detaliată", a precizat el.

N-au fost expulzaţi

Londra (MF) - Cei 24 de suspecţi de terorism arestaţi în urma atentatelor de la Londra şi Glasgow de anul trecut se află în continuare în Marea Britanie, o parte dintre ei în libertate, deşi autorităţile au anunţat că aceştia vor fi expulzaţi, relatează The Daily Telegraph.

Printre suspecţi se numără clericul radical Abu Qatada, o rudă a unuia dintre organizatorii atentatelor de la Madrid din 2004 şi militanţi algerieni şi libieni, toţi consideraţi de poliţie şi serviciile de informaţii ca reprezentând ameninţări la adresa siguranţei naţionale, potrivit publicaţiei britanice.

În noiembrie, în timpul unui discurs rostit în Camera Comunelor, premierul britanic Gordon Brown a declarat că militanţii reţinuţi în urma atentatelor de la Londra şi Glasgow din iulie 2007 urmează să fie expulzaţi.

Ministrul de Interne Liam Byrne a declarat, în replică la interpelarea unui deputat conservator, că 12 dintre suspecţi, toţi de origine libiană, nu au putut fi deportaţi după ce doi dintre ei au atacat decizia la Curtea de Apel şi au obţinut câştig de cauză. Potrivit oficialului britanic, ceilalţi 12 sunt vizaţi în continuare de procedurile de deportare iar recursul pe care l-au intentat se află în diferite stadii.

Unul dintre libieni este cumnatul organizatorului atentatelor de la Madrid, soldate în 2004 cu 191 de victime, şi a fost descris de procurori drept un „jihadist global care are legături cu al-Qaida".

Sesiune extraordinară la Senat

■ **Senatorii urmează să voteze în privinţa lui Codruţ Şereş şi a lui Paul Păcuraru.**

Bucureşti (MF) - Senatul se va reuni în 25-28 august în sesiune extraordinară pentru cazurile Codruţ Şereş şi Paul Păcuraru, a decis, ieri, conducerea acestui for legislativ.

Anunţul a fost făcut de preşedintele Senatului, Nicolae Văcăroiu, care a precizat că decizia a fost luată în unanimitate de membrii Biroului Permanent.

Reuniune de 3 zile

Văcăroiu a precizat că votul pentru cele două dosare care îl vizează pe Codruţ Şereş şi pentru dosarul care îl vizează pe Paul Păcuraru va fi secret cu bile. Senatorii urmează să voteze întâi în privinţa lui Codruţ Şereş, iar apoi în legătură cu Paul Păcuraru, voturile urmând însă să fie date în aceeaşi şedinţă de plen.

Preşedintele Senatului a precizat că raportul Comisiei juridice cuprinzând soluţia începerii urmăririi penale în cele două dosare ale senatorului PC Codruţ Şereş, precum şi în dosarul care îl vizează pe ministrul Muncii, Paul Păcuraru, se va afla în data de 25 august, la ora 13:00, în căsuţele senatorilor, devenind astfel public.

„Colegii senatori vor avea la dispoziţie toată ziua de luni până marţi la ora 12:00 posibilitatea de a studia aceste rapoarte, în cursul zilei de luni urmând a avea loc şi şedinţele grupurilor parlamentare, în care partidele vor putea lua decizia privind procedura de vot în plen", a adăugat el.

Preşedintele Senatului, Nicolae Văcăroiu, a declarat că toate partidele reprezentante în Senat au fost de acord, în discuţiile din Biroul Permanent, cu începerea urmăririi penale în cazurile celor doi senatori, Paul Păcuraru şi Codruţ Şereş.

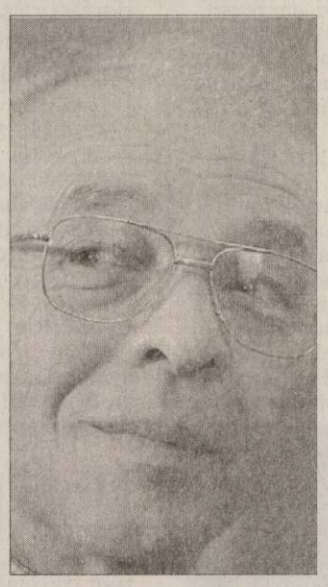

Nicolae Văcăroiu va prezida şedinta (Foto: FAN)

Ruşii îşi retrag trupele

Moscova (MF) - Rusia a început să îşi retragă trupele din zona de conflict din Georgia, conform acordului de pace mediat de Franţa, a declarat luni generalul Anatoli Nogoviţin, din cadrul Statului Major General rus. „Retragerea forţelor de menţinere a păcii a început astăzi (ieri-n.r.)", a declarat Nogoviţin într-o conferinţă de presă. „Rusia a încheiat operaţiunea oprind agresiunea Georgiei împotriva Osetiei de Sud". Nogoviţin a precizat că adjunctul ministrului rus de Externe, Grigori Karasin, s-a întâlnit cu ambasadorul american în Rusia anterior, în cursul zilei de luni, pentru a discuta despre retragere şi alte detalii.

JURNAL ARĂDEAN
MARE Publicitate: 08.00-17.00 Tel: 280943
MICA Publicitate: 08.00-19.00 Tel:210775
Preluarea anunţurilor pentru următoarea zi se face până la ora 18.00

PE SCURT

- **Edeleni se întoarce.** Conducerea interimară a organizației municipale a PSD Arad s-a întărit, ieri, cu încă opt persoane. Cel mai cunoscut nume este, fără îndoială, cel al lui Coloman Edeleni, fost candidat la alegerile din iunie 2008, la funcția de primar al municipiului Arad, din partea PNG.

Sancțiuni la Praznic

Pecica (I.C.) - La Pecica polițiștii au sancționat în acest sfârșit de săptămână nu mai puțin de 50 de conducători auto. Cu ocazia „Prazniculuí de pită nouă" de la Pecica, mai mulți polițiști au avut grijă ca această sărbătoare să se desfășoare în condiții de ordine și liniște publică. Astfel, 50 de șoferi au fost amendați pentru încălcarea regulilor de circulație. De asemenea, a mai fost sancționat și C.V., din Curtici, care vindea țigări netimbrate.

Prinși la frontieră

Turnu (C.M.) - Patru palestieni și un indian au fost reținuți, sâmbătă seara, la Turnu, în timp ce se deplasau spre linia de frontieră. O patrulă a Poliției de Frontieră a observat, în jurul orei 23, cinci persoane care se îndreptau spre graniță. La aproximativ 200 metri interior față de linia de frontieră, s-a reușit reținerea celor în cauză. Indivizii relatează că au intenționat să ajungă într-un stat al U.E. și că s-au deplasat până în locul reținerii pe jos.

ARAD ON LINE www.aradon.ro
Aici comunicat

(Foto: Șt. Matyas)

Șase ore întârziere

Arad (A.B.)- Întârziere de șase ore la o cursă aeriană de tip charter care urma să decoleze pe relația Arad-Antalya. Totul s-a datorat unei revizii tehnice. O parte dintre pasageri au fost informați din timp de întârzierea decolării, alții însă au fost nevoiți să aștepte zborul în aerogara Aeroportului Internațional Arad, pentru că nimeni nu le-a spus de problemele tehnice cu care se confruntă operatorul. Aeronava a adus ieri la Arad pasageri din Antalya, iar la ora 13.30 ar fi urmat să decoleze din nou spre aceeași destinație turistică. Cursa a plecat însă pentru o revizie tehnică și urma să se întoarcă după pasagerii din Arad abia în jurul orei 20.00. Cursa charter trebuia să transporte spre Antalya, ieri la amiază, 168 de pasageri.

Pietruiri plătite de sponsori

Ususău (A.M.) - Edilii comunei Ususău au reușit să pietruiască doi kilometri de stradă în satul Bruznic cu bani strânși din sponsorizări. Deși sunt lipsite de fonduri, autoritățile locale au reușit să strângă bani pentru a cumpăra 1.000 tone de piatră, asta în condițiile în care satul se află într-o zonă mlăștinoasă. „Nu avem bani pentru reabilitarea străzilor. Din sponsorizari, am reușit să cumpărăm piatră pentru doar doi kilometri, astfel încât mai avem de pietruit alți opt kilometri. Ca să putem continua lucrările, trebuie să cumpărăm tuburi, pentru că Bruznicul este situat într-o zonă mlăștinoasă", ne-a declarat primarul comunei Ususau, Florin Țole.

Pe de altă parte, sătenii sunt nemulțumiți de starea străzilor și afirmă că lucrările au început cu mult timp în urmă, dar nici în ziua de astăzi nu sunt gata. „Fondurile sunt aprobate de anul trecut, drumurile au început să se facă în decembrie, dar nu sunt gata. Lucrarile sunt mai vizibile însă după alegerea noului primar, spune Milivoi Arsenov, un sătean cu care am stat de vorbă.

Banii pentru reabilitarea străzilor sunt foarte puțini (Foto: Alecsandra Mărginean)

Zăpăceală la Primăria Hășmaș

■ Primarul și secretarul acționează diferit în cazul unui arădean care-și cere pământul înapoi.

LUCIAN ȘERBAN
lucian.serban@informmedia.ro

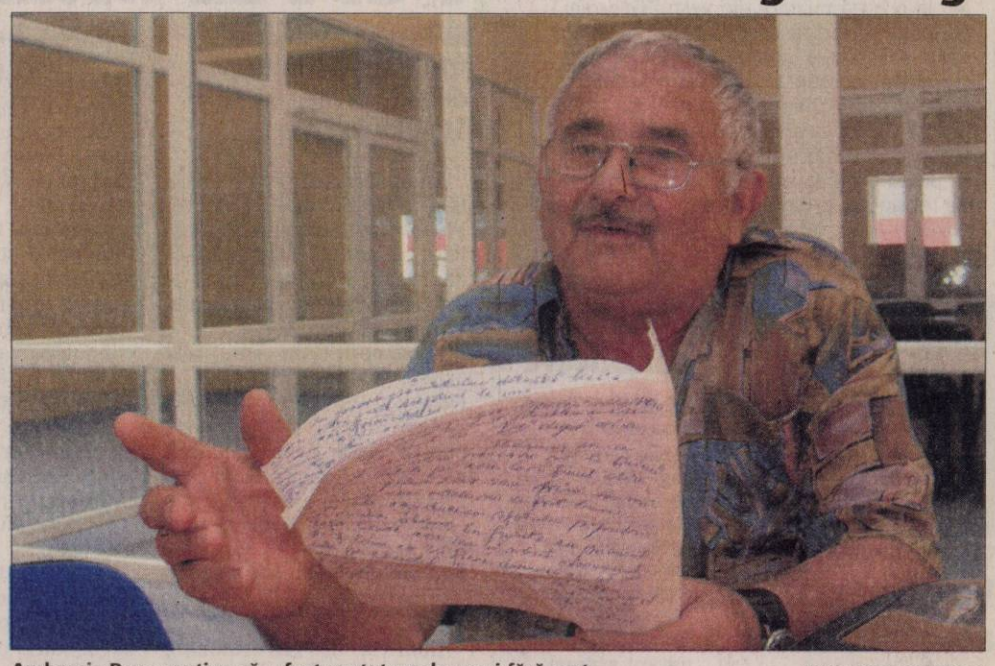

Ambrosie Popa susține că a fost purtat pe drumuri fără rost (Foto: Margareta Szego)

Hășmaș - Cititorul nostru Ambrosie Popa, din Arad, ne-a contactat la redacție, dornic să se facă lumină în cazul retrocedărilor de pământ de la Hașmaș. Bărbatul susține că, încă din 1991 a solicitat autorităților locale reconstituirea dreptului de proprietate pentru o suprafață de 1.05 hectare, teren pe care împreună cu fratele său l-a moștenit de la părinți. Lucrurile au fost tărăgănate până în 2000, când Ambrosie Popa povestește că a solicitat Primăriei să fie pus în posesie în conformitate cu adeverința de proprietate primită în 1991. „Domnul primar Cornel Popa nu a acceptat acest lucru până nu primesc titlul de proprietate. Nici în momentul de față nu am intrat în posesia actului. Titlul a fost eliberat familiei fratelui meu în 2004. Cei de la Primărie mi-au spus că au uitat să imi facă și mie o copie la xerox. Cum fratele meu a murit între timp, am fost îndemnat să cer titlul pentru a-mi face o copie de la fiica lui. Aceasta însă m-a refuzat", susține Ambrosie Popa. A fost novoie de două procese pentru ca arădeanul să poată obține o copie după titlul de proprietate și să i se recunoască dreptul asupra unei jumătăți din pământul moștenit. Calvarul bărbatului nu s-a oprit însă aici. „În data de 2 februarie 2007 am trimis la Primărie două sentințe de la Judecătoria Ineu și Tribunalul Arad, precum și o schiță a parcelei, făcută de un expert, pentru a primi ceea ce mi se cuvine. Documentele au fost ținute acolo fără a mi se retroceda pământul și fără a mi se comunica măcar care sunt vecinătățile, iar în 29.05.2008 mi-au fost trimise înapoi, dar pe o adresă greșită. Din fericire, cel care le-a primit, de bună credință fiind, nu le-a aruncat la tomberon, așa cum se putea întâmpla. A aflat unde stau și mi le-a trimis. Văzând ceea ce mi s-a întâmplat, m-am adresat domnului prefect Popescu cerând să mi se facă dreptate", mai spune bărbatul.

Ambrosie Popa primește în cele din urmă și de la Hășmaș o veste bună. Prin adresa numărul 1342/16.07.2008, semnată de secretarul Mihai Țica, bărbatul este înștiințat să trimită titlul de proprietate al fratelui său și decizia civilă prin care i s-a dat câștig de cauză, asta, pentru a i se elibera și lui un titlu de proprietate.

Nu știe stânga ce face dreapta

Pe de altă parte, primarul Cornel Popa ne-a declarat că autoritățile locale nu au cum să-l ajute pe arădean. „Domnul Popa are o sentință definitivă, prin care i s-a dat dreptul la jumătate din pământul retrocedat fratelui. În sentință însă nu se prevede nici un fel de obligație la adresa Comisiei locale de fond funciar. Cred că cei de la Prefectură nici măcar nu au fost atenți la documentele prezentate de cetățean. Oricum, în martie am primit o amendă de 100 de milioane, fără să fiu vinovat cu nimic. În ceea ce privește adresa trimisă de domnul secretar, nu știu nimic despre existența actului respectiv și nu pot să dau explicații pentru altcineva. Puteți să-l sunați și pe dânsul, să vedeți că habar nu are despre ce e vorba", a încheiat edilul. La rândul său, secretarul Țica răspunde că din punctul său de vedere, primarul poate spune ce vrea și că, fiind președinte al Comisiei locale de fond funciar, Cornel Popa are ultimul cuvânt. „Adresa pe care am trimis-o domnului Ambrosie Popa a fost după ce comisia locală a aprobat acest lucru. Urmează să radiem jumătate din suprafața de pe titlul inițial, pentru a putea scrie un nou titlu de proprietate", susține Țica.

RISCĂ AMENZI CONSISTENTE

Printr-o adresă emisă în 4 iulie 2008, reprezentanții Prefecturii îi răspund petentului că „punerea în executare a dispozițiilor hotărârilor judecătorești trebuie să se facă de către comisia locală, motiv pentru care, prin adresa numărul 4206,4306/2008 am solicitat Comisiei locale de fond funciar Hășmaș să întocmească de urgență documentația necesară emiterii titlului de proprietate și să o transmită la Oficiul de cadastru și Publicitate Imobiliară Arad. Arătăm că, în cazul în care Comisia locală nu se va conforma celor dispuse, se vor aplica amenzi de la 100.000.000 de lei la 300.000.000 de lei".

ARAD ON LINE www.aradon.ro
Aici poți vedea video

Un show incendiar cu Miss Bikini

■ Concursul se va desfășura sâmbătă seara, câștigătoarea urmând a fi desemnată de public.

Arad (M. S.) - Clubul Soho și Agenția Angels Events pregătesc, săptămâna aceasta, un concurs irezistibil pentru tinerii din Arad, show-ul Miss Bikini Arad 2008. Concursul se va defășura sâmbătă, 23 iulie, ora 23.30, în incinta clubului Soho. Fetele vor avea ocazia de a demonstra juriului, care nu va fi nimeni altul decât publicul prezent la eveniment, că ele sunt cele mai sexy din Arad. „Dorim să realizăm un eveniment în care concurentele să aibă parte de distracție, experiență, dar să și familiarizăm publicul, tinerii arădeni cu evenimente de acest calibru" spune Adela Răuț, organizatoarea evenimentului. Cele zece finaliste au fost selectate prin fotografii, ele urmând să se pregătească pentru „competiția frumuseții și feminității" în această săptămână. Concurentele vor avea parte de multe surprize în premii, iar câștigătoarea concursului va participa la Miss Banat.

Concurentele vor încerca să demonstreze că ele sunt cele mai sexy din Arad (Foto: Margareta Szegő)

„Este de menționat că din luna septembrie distacția se va muta în Club Moskea, unde la sfârșitul fiecărei luni, tinerii vor asista la spectacole sub marca Miss Moskea, în luna aprilie urmând să se desfășoare marea finală Miss Moskea", precizează Adela Răuț.

Hoți prinși de polițiști

Arad (I.C.) - Trei bărbați sunt cercetați pentru furt, în două din cele trei cazuri prejudiciul cauzat de aceștia fiind recuperat. Astfel L.S., de 30 de ani, din localitatea Munar, a reușit să fure nu mai puțin de o tonă de fier de la stația de irigații Fântânele-Șagu. Materialul feros în valoare de 42.250 de lei a fost recuperat. F.C., de 38 de ani din Gînța, județul Bihor a furat 50 de litri de motorină dintr-o cisternă parcată pe B-dul Nicolae Titulescu. Asta, în timp ce B.V.I., de 21 de ani, din Buziaș, județul Timiș a sustras mai multe bunuri din gospodăria unui localnic din Iratoș. Bunurile în valoare de 1.200 de lei au fost recuperate.

ONLINE www.aradon.ro

Tentativă de... răzbunare

Felnac (I.C.) - „Ziua Felnaculuí", prilej de sărbătoare, dar și de scandal. Un Bărbat de 40 de ani, din localitatea Călugăreni s-a cinstit bine cu această ocazie. După ce a băut, bărbatul și-a adus aminte că polițiștii l-au amendat pentru apelurile false pe care acesta le-a dat la 112. Nervos din cale afară H.D. a pus mâna pe o sticlă cu combustibil, amenințând că dă foc autoturismului poliției. Oamenii legii au reușit să-l liniștească pe bărbat, acesta alegând-se cu o nouă sancțiune pentru fapta sa. Tot în cadrul „Zilei Felnaculuí", polițiștii au mai amendat trei conducători auto pentru diferite abateri.

JURNAL ARĂDEAN
SPORT
Beijing 2008
Mai multe informaţii: www.aradon.ro - sport

Gimnaştii n-au dat lovitura

■ Flavius Koczi şi Marian Drăgulescu nu au urcat pe podiumul de premiere în proba de sărituri.

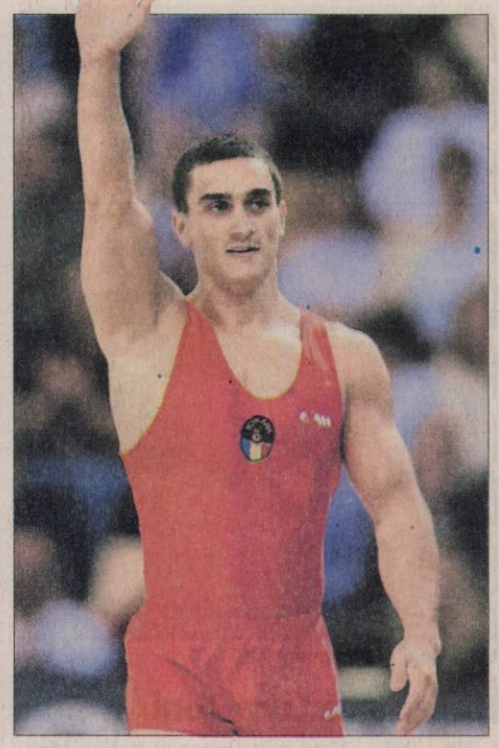

Koczi şi Drăgulescu au irosit şanse bune. În special Drăgulescu a fost foarte aproape de o medalie strălucitoare (Foto FAN)

Beijing (MF) - Gimnastul Marian Drăgulescu s-a clasat, luni, pe locul patru la proba de sărituri în concursul de gimnastică de la Jocurile Olimpice de la Beijing, în timp ce Flavius Koczi, celălalt reprezentant al României în această finală, a încheiat pe poziţia a şaptea, informează site-ul oficial al competiţiei.

Au ratat aterizarea

Marian Drăgulescu a luat cea mai mare notă din concurs, 16.800, la prima săritură, cea care îi poartă şi numele, însă a ratat aterizarea la cea de-a doua, primind numai 15.650. Cu o medie a săriturilor de 16.225, gimnastul român a ratat podiumul la cel mai bun aparat al său, la fel cum i s-a întâmplat şi în urmă cu patru ani, la Jocurile Olimpice de la Atena.

Celălalt reprezentant al României în această finală, Flavius Koczi, a ratat aterizarea la prima săritură, primind 15.500. Pentru a doua săritură Koczi a primit 16.350, iar cu o medie de 15.925, românul s-a clasat pe locul al şaptelea.

Medaliaţii

Medalia de aur a fost câştigată de polonezul Leszek Blanik (16.537), cea de argint de francezul Thomas Bouhail (16.537), iar cea de bronz de rusul Anton Gloţuţkov (16.475).

Mai departe

Beijing (MF) - Echipajul de canoe dublu Constantin Ciprian Popa / Niculae Flocea s-a calificat, luni, în finala probei pe distanţa de 1000 m din cadrul Jocurilor Olimpice de la Beijing, după ce a ocupat locul al doilea în seria în care a evoluat, informează site-ul oficial al competiţiei.

Românii au fost cronometraţi cu timpul de 3 minute, 41 de secunde, 846 de sutimi, fiind devansaţi de echipajul Germaniei (3:40.939).

Finala probei este programată vineri, la ora 12:05.

PE SCURT

• **Sub barem.** Bianca Perie a ratat, luni, calificarea în finala probei de aruncarea ciocanului, după ce s-a clasat a zecea în seria în care a evoluat, cu 68,21 m. Perie a reuşit din prima încercare o aruncare de 68,21 m, performanţă inferioară baremului pentru accederea în finală, stabilit la 71,50 m. Sportiva română s-a clasat în final pe locul 18 între cele 50 de concurente care au participat. Primele 12 au acces în ultimul act.

Cu Ungaria

Beijing (MF) - Echipa naţională de handbal feminin a României va întâlni selecţionata Ungariei în sferturile de finală ale turneului olimpic. Partida se va desfăşura astăzi, începând de la ora 9,15, fiind transmisă în direct pe TVR1.

Marian Oprea (Foto EPA)

Al 7-lea

Bucureşti (MF) - Gimnastul Robert Stănescu s-a clasat, luni, pe locul al şaptelea în finala la inele din cadrul concursului de gimnastică de la Jocurile Olimpice de la Beijing, informează site-ul oficial al competiţiei.

Stănescu a primit nota 15.825, devansându-l numai pe bulgarul Iordan Iovcev (15.525).

Robert Stănescu (Foto FAN)

Calificat

Beijing (MF) - Atletul Marian Oprea, vicecampion olimpic în 2004 la Atena la triplusalt, a acces în finala probei la Jocurile Olimpice de la Beijing, după ce şi-a îndeplinit baremul în calificări, cu o performanţă de 17,17 m. Oprea a avut prima săritură depăşită, iar în cea de-a doua a reuşit 16,99 m, fiind la 11 cm de realizarea baremului. În ultima încercare, Oprea a sărit 17,17 m, asigurându-şi prezenţa în finala programată joi, de la ora 15:20.
Oprea s-a calificat în finală cu a opta performanţă din cei 12 finalişti.

În semifinale

Beijing (MF) - Sportivul Florin Mironcic s-a calificat, luni, în semifinalele probei de canoe simplu pe distanţa de 1000 m din cadrul Jocurilor Olimpice de la Beijing, după ce s-a clasat al doilea în seria preliminară în care a evoluat.

Mironcic a fost cronometrat cu timpul de 3 minute, 57 de secunde, 538 de sutimi, fiind devansat de ungurul Attila Vajda (3:55.319), care s-a calificat direct în finală.

Semifinalele sunt programate miercuri.

Prima la triatlon. Sportiva australiană Emma Snowsill a câştigat, luni, medalia de aur la triatlon la Jocurile Olimpice.

Snowsill a parcurs probele de înot - 1,5 km, ciclism - 40 km şi alergare - 10 km într-o oră, 58 de minute, 27 de secunde şi 66 de sutimi. (Foto EPA)

Fără şanse la medalie. Steliana Nistor s-a clasat, luni, pe locul al şaptelea în finala la paralele, din cadrul concursului de gimnastică de la Jocurile Olimpice de la Beijing. A primit nota 15.575. Campioană olimpică a devenit chinezoaica Kexin He, urmată de americanca Nastia Liukin, care a avut acelaşi punctaj ca şi chinezoaica, 16.725, însă note mai mici la execuţie. (Foto EPA)

Sunt şocaţi!

Beijing (MF) - Marian Drăgulescu şi Flavius Koczi s-au declarat şocaţi de ratările din finala de la sărituri, afirmând că au fost urmăriţi de ghinion.

Drăgulescu, unul din favoriţii finalei, spune că nu s-a hotărât încă dacă îşi va încheia cariera. „Am avut un ghinion fantastic. La a doua săritură am încercat să alerg mai uşor, tocmai ca să nu greşesc. Nu pot să cred. Am muncit atâţia ani, însă nu ştiu dacă a fost ultimul concurs", a spus sportivul.

Koczi s-a declarat dezamăgit de ratarea primei sărituri. „Eu m-am calificat în finală cu o notă mai mare decât câştigătorul. Au fost o căruţă de ratări şi ghinioane. Avem puterea să o luăm de la capăt", a menţionat Koczi.

A ratat calificarea

Beijing (MF) - Atleta Nicoleta Grasu, una dintre favoritele concursului olimpic de aruncarea discului, a ratat calificarea în finala de opt la Jocurile Olimpice.

Nicoleta Grasu a reuşit să arunce 58,63 m din prima încercare, după care următoarele două au fost depăşite.

Atleta s-a clasat pe locul 12.

Grasu nu a confirmat (Foto EPA)

O campanie de 96 milioane

■ Park Tae-hwan, campion olimpic sud-coreean, este o adevărată „fabrică" de bani.

Beijing (MF) - Campionul olimpic sud-coreean Park Tae-hwan a devenit protagonistul unor campanii publicitare în valoare totală de aproximativ 96 de milioane de dolari, după ce a câştigat prima medalie de aur la înot pentru ţara sa, transmite Agenţia de Presă Reuters.

Park Tae-hwan a semnat acorduri publicitare importante înainte de startul Jocurilor Olimpice de la Beijing, după ce a bătut recordul naţional, el reuşind să obţină, în a doua zi a Olimpiadei, şi aurul olimpic în proba de 400 de metri liber.

Coreea de Sud, gazdă a Jocurilor Olimpice de Vară în 1988, a avut mai mulţi campioni olimpici, însă Park, în vârstă de 18 ani, a devenit foarte popular, fiind primul sud-coreean care se numără printre cei mai buni sportivi în cadrul competiţiei de înot, dominată, în general, de americani şi australieni.

Cele două companii care au încheiat contracte de publicitate cu Park înaintea Jocurilor Olimpice din China au fost SK Telecom şi cea mai mare bancă coreeană, Kookmin Bank.

„Impactul campaniei noastre, care îl are ca protagonist pe Park, a crescut de zece ori", a declarat Kim Jinyoung, purtător de cuvânt al Kookmin Bank.

Cele două companii au lansat deja campaniile de publicitate cu Park, care rulează peste tot în Coreea de Sud de la debutul Jocurilor Olimpice. Împreună, investiţiile în cele două campanii au fost evaluate la aproximativ 100 de miliarde de yeni, adică 96 de milioane de dolari.

Sumă frumoasă

Potrivit presei locale, Park va primi circa 600.000 de dolari, premii în bani, de la guvernul coreean şi de la sponsori pentru cele două medalii ale sale, una de aur la 400 de metri liber şi una de argint la proba de 200 metri liber din cadrul Jocurilor Olimpice de la Beijing. Pe de altă parte, datorită succesului lui Park, administraţia de stat sud-coreeană a anunţat că va participa la licitaţia pentru găzduirea Campionatului Mondial de Nataţie din anul 2013, ceea ce ar putea conduce la contrucţia unui centru acvatic performant în această ţară.

PE SCURT

● **În prelungiri.** Echipa FC Barcelona a câştigat cu scorul de 2-1 meciul susţinut în compania formaţiei argentiniene Boca Juniors, contând pentru trofeul Gamper.

Luca Toni (echipament alb) (Foto: EPA)

Italia, fără Luca Toni

Nisa (MF) - Noul selecţioner al Italiei, Marcello Lippi, nu l-a inclus pe atacantul Luca Toni, de la Bayern Munchen, în lotul de 20 de jucători pentru meciul amical cu Austria, programat miercuri.

Toni, care în această vară a avut probleme la pulpă şi a fost operat la dantură, şi-a reluat antrenamentele mai târziu decât era prevăzut. El nu a participat la primul meci al echipei Bayern Munchen în Bundesliga în acest sezon, cu SV Hamburg, scor 2-2. Meciul dintre Austria şi Italia, care se va disputa la Nisa, va fi primul pentru Lippi la naţionala italiană de la revenirea la conducerea acesteia. De asemenea, va fi primul meci al italienilor după eliminarea de la Euro 2008, în sferturile de finală.

Săpunaru, cel mai slab

Porto (MF) - Fundaşul Cristian Săpunaru (foto) a fost integralist în meciul pe care FC Porto l-a pierdut, cu scorul de 0-2, în faţa formaţiei Sporting Lisabona, contând pentru Supercupa Portugaliei. Golurile întâlnirii au fost marcate de Djalo '45 şi '58. Sporting a intrat în posesia trofeului.

Săpunaru a primit nota 1,5 de la cotidianul O Jogo, cea mai slabă notă, care a fost primită şi de Farias, specialiştii apreciind că românul a fost vinovat la ambele goluri, însă în mod special la cel de-al doilea.

Codrea, accidentat

Genova (MF) - Mijlocaşul echipei AC Siena, Paul Codrea (foto), are tendinită şi nu a evoluat în meciul amical susţinut cu Sampdoria Genova, pierdut cu scorul de 0-1, informează Corriere dello Sport. Sursa citată nu menţionează perioada de indisponibilitate. Un alt jucător de la AC Siena care nu a evoluat în amicalul de sâmbătă a fost Maccarone, accidentat. Unicul gol al meciului amical de sâmbătă a fost marcat de Bonazzoli, în minutul 5.

Gol. Atacantul Ciprian Marica a marcat un gol pentru VfB Stuttgart în meciul câştigat, în deplasare, cu scorul de 3-1, în faţa formaţiei Borussia Monchengladbach, în prima etapă a campionatului Germaniei. (MF)

(Foto: EPA)

Paraschiv, chemat la naţională

Bucureşti (MF) - Selecţionerul României, Victor Piţurcă, a anunţat duminică seară lotul de 18 jucători pentru meciul amical cu Letonia, în care l-a inclus şi pe jucătorul formaţiei Oţelul Galaţi, Gabriel Paraschiv, în vârstă de 30 de ani, chemat în premieră la echipa naţională.

După patru etape, Gabriel Paraschiv este cel mai bun marcator din Liga I, cu şapte goluri, dintre care unul înscris chiar duminică, în meciul cu Rapid, câştigat de Oţelul cu scorul de 2-1.

Jucătorul gălăţean Gabriel Paraschiv (Foto: FAN)

Opt stranieri în lot

Piţurcă a convocat pentru partida cu Letonia următorii jucători: Bogdan Lobonţ (Dinamo), Eduard Stăncioiu (CFR Cluj) - portari; Cristian Săpunaru (FC Porto), George Ogăraru (Ajax Amsterdam), Gabriel Tamaş (AJ Auxerre), Sorin Ghionea (Steaua), Cosmin Moţi, Cristian Pulhac (ambii Dinamo) - fundaşi; Cosmin Contra (Getafe CF), Bănel Nicoliţă, Mirel Rădoi (ambii Steaua), Răzvan Cociş (FC Lokomotiv Moscova), Costin Lazăr (Rapid), Gabriel Paraschiv (Oţelul Galaţi), Nicolae Dică (Calcio Catania) - mijlocaşi; Adrian Mutu (Fiorentina), Ciprian Marica (VfB Stuttgart) şi Florin Bratu (Dinamo) - atacanţi. Dintre stranierii convocaţi iniţial, Victor Piţurcă a fost nevoit să renunţe la Răzvan Raţ, Paul Codrea, Florentin Petre şi Daniel Niculae, care sunt accidentaţi.

Reunirea lotului a avut loc ieri, la Centrul de Fotbal Mogoşoaia. Naţionala României a efectuat ieri două antrenamente.

Mâine, cu Letonia

Ultimul antrenament dinaintea meciului cu Letonia are loc azi, de la ora 11. Echipa Letoniei a sosit ieri la Bucureşti, împreună cu reprezentativa letonă under 18, care dispută azi, de la ora 19, la Mogoşoaia, o partidă amicală cu selecţionata similară română. Meciul amical România - Letonia este programat miercuri, cu începere de la ora 20:45, pe stadionul „Tineretului" din Urziceni.

„Am ales Letonia ca partener de pregătire în acest meci pentru că este o echipă asemănătoare cu Lituania, care va fi una din colegele noastre în grupa de calificare din preliminariile Campionatului Mondial 2010 şi totodată prima adversară pe care o vom întâlni. În ceea ce-l priveşte pe Paraschiv, l-am convocat la lot pentru că este cel mai în formă jucător din campionatul intern la ora actuală, pentru a-l vedea cum reacţionează la acest nivel", a declarat selecţionerul Victor Piţurcă.

Rădulescu, la Podravka

Koprivnica (MF) - Portarul echipei de handbal feminin Dunaferr (Ungaria), Paula Rădulescu, a ajuns la o înţelegere pentru viitorul sezon cu formaţia croată Podravka Koprivnica.

Paula Rădulescu a mai evoluat şi la campioana Austriei, Hypo Viena. Ea a ajuns la un acord cu Podravka Koprivnica la finalul acestei săptămâni, în cadrul unui turneu amical, disputat la Szekesfehervar, şi la care au mai participat formaţiile U Jolidon Cluj şi Feherep Alcoa. Handbalista a fost dorită şi de conducerea formaţiei clujene, dar nu a ajuns la un acord, preferând varianta Podravka.

Galatasaray a câştigat Supercupa Turciei

■ Jucătorii lui Skibbe spun că acest succes le dă speranţe pentru returul cu Steaua.

Hassan Şaş (dreapta), unul din veteranii echipei Galatasaray (Foto: EPA)

Istanbul (MF) - Formaţia Galatasaray, adversara Stelei în turul trei preliminar al Ligii Campionilor, a câştigat Supercupa Turciei, învingând la Duisburg, cu scorul de 2-1 (0-0), echipa Kayserispor.

Fotbalistul echipei Galatasaray Hasan Şaş a declarat după câştigarea Supercupei Turciei că această victorie le permite jucătorilor antrenaţi de Michael Skibbe să privească meciul cu Steaua, din turul trei preliminar al Ligii Campionilor, cu speranţă.

„Am meritat să câştigăm şi este o performanţă foarte importantă. Această victorie ne permite să privim cu speranţă meciul retur cu Steaua", a spus Hasan Şaş. Mijlocaşul Sabri Sarioglu vrea ca victoria, cu scorul de 2-1, din meciul cu formaţia Kayserispor, din Supercupa Turciei, să fie urmată de rezultate la fel de bune în partidele cu Denizlispor, din campionatul Turciei, şi Steaua. „Ne-am regăsit forma în acest meci. Această victorie şi acest trofeu ne dau încredere înainte de începerea sezonului. Vrem să fie începutul unei serii de victorii, ce va fi continuată în meciurile cu Denizlispor şi Steaua. Nu am jucat bine în prima manşă cu Steaua, dar avem încredere că vom ajunge în grupele Ligii", a afirmat Sabri. Mijlocaşul Mehmet Topal a spus că Galatasaray îşi dorea să câştige Supercupa Turciei, după ce în faţa Stelei a obţinut doar o remiză, scor 2-2. „Ne-am reabilitat în primul rând din punct de vedere psihic prin acest succes", a spus Mehmet Topal.

Rednic a fost evacuat

■ Rednic a venit la Galaţi să-i urmărească pe rapidişti, dar nu a putut rămâne pe stadion.

Mircea Rednic (Foto: FAN)

Galaţi (MF) - Antrenorul echipei Dinamo, Mircea Rednic, a fost evacuat de pe stadionul din Galaţi înainte de începerea partidei Oţelul - Rapid, pe care tehnicianul dinamoviştilor a mers să o urmărească pentru a pregăti derbiul din etapa a V-a cu formaţia giuleşteană.

Rednic figura pe lista de invitaţi ai clubului Oţelul la partida cu Rapid. El a intrat pe stadion înainte de începerea partidei şi înainte ca la arena gălăţeană să-şi facă apariţia oficialii FC Rapid. La sosirea acestora, directorul general al FC Rapid, Constantin Zotta, a sesizat prezenţa lui Rednic în tribună şi, împreună cu alţi oficiali, a discutat apoi cu observatorul federal Romeo Paşcu. În cele din urmă, Paşcu a stabilit că prezenţa lui Rednic pe stadion nu ar fi conformă cu regulamentul şi a dispus scoaterea acestuia în afara arenei. Astfel, Mircea Rednic a părăsit stadionul Oţelul înainte de începerea meciului şi i-a criticat pe oficialii rapidişti pentru că au cerut evacuarea sa. „Nu e frumos gestul rapidiştilor, dar nici nu mă aşteptam la aşa ceva", a spus Rednic.

Ben Johnson solicită daune

Toronto (MF) - Fostul atlet canadian Ben Johnson l-a dat în judecată pe fostul său avocat, Ed Futerman, care nu mai este în viaţă, şi solicită de la urmaşii bărbatului daune de 37 de milioane de dolari, a anunţat cotidianul Toronto Star. Johnson l-a acuzat pe Futerman că i-a furat banii şi nu i-a protejat câştigurile. Într-o plângere depusă joi, Ben Johnson susţine că Futerman a făcut plăţi neautorizate, folosindu-i contul pentru a plăti unele facturi. Ben Johnson, în vârstă de 46 de ani, consideră că a picat într-o capcană, apelând la serviciile lui Ed Futerman la câteva zile după ce i-a fost retrasă medalia de aur de la JO 1988. Johnson a provocat un prim scandal în urma depistării sale ca pozitiv cu stanozolol, după ce a stabilit un record mondial (9,79") în finala de la Seul. Suspendat pe viaţă după ce a fost depistat pozitiv pentru a doua oară, în 1993, Johnson a pierdut medaliile şi recordurile stabilite de el anterior. Ben Johnson solicită 20 de milioane de dolari pentru rezilierea contractului, 12 milioane de dolari pentru neglijenţă şi 5 milioane daune morale.

Ben Johnson (Foto: EPA)

PE SCURT

• **Obiectiv ratat.** Naţionala Under 16 de baschet feminin, pregătită de George Mandache *(foto)* a ratat calificarea în grupa de elită, după ce s-a clasat pe locul III, în turneul din Bulgaria. În meciul care a decis promovarea, junioarele tricolore au pierdut, în prelungiri, 57-60, în faţa Greciei.

• **Două minute.** Atât a evoluat pivotul campioanei B.C. ICIM Arad, Anita Meszaros, pentru naţionala de senioare a României, în victoria contra Croaţiei, în primul meci din cadrul campaniei de calificare la C.E. din 2009. Urmează, miercuri, deplasarea din Slovacia şi sâmbătă, jocul de pe teren propriu, cu Ungaria.

ALBE ŞI NEGRE

E rândul lui

DANIEL SCRIDON
daniel.scridon@informmedia.ro

Cei peste 100 de „frumoşi-nebuni" a căror inimă bate doar pentru „Bătrâna Doamnă" şi-au făcut simţită prezenţa la Tg. Mureş, atmosfera creată de fanii arădeni impresionându-l pe Ionuţ Chirilă. Chiar şi neplătiţi de două luni, jucătorii au dat tot ce au avut mai bun din ei pentru un rezultat de egalitate, dătător de speranţe. Mai mult, Mihuţ şi Văsâie au ieşit „şifonaţi" din prima bătălie de Liga II, prezenţa lor în derby-ul fostelor prim-divizionare, UTA - U Cluj, fiind incertă.

Dacă jucătorii şi suporterii au dat dovadă de caracter, acum este rândul managerului-antrenor Ionuţ Chirilă să o facă. Acceptând să preia frâiele clubului de la Nicolae Bara - desigur, în schimbul unor favoruri, cum ar fi (şi) contractul său de antrenor - , Chirilă este „condamnat" să găsească soluţiile pentru ieşirea din criză. Şi, mai ales, să iasă, bărbăteşte, în faţa arădenilor şi să le spună adevărul despre situaţia actuală a clubului fanion al Aradului. Adevărul gol-goluţ. Doar astfel, va mai găsi înţelegere la jucători, să mai joace o etapă-două pe ... „glorie sportivă", până la mult dorita intrare în normalitate.

A pus tunul pe „fluieraşi"

Ionuţ Chirilă a declarat că nu se aştepta ca UTA să fie furată în meciul de la Târgu Mureş.

LEO SFÂRA
leo.sfara@informmedia.ro

Arad - Partida de la Târgu Mureş a lăsat urme adânci la UTA. Managerul - antrenor Ionuţ Chirilă nu s-a ferit să spună că echipa sa a fost „mitraliată", sâmbătă, lucru de necrezut pentru el. „UTA este un simbol al fotbalului românesc. Nu se poate să fie arbitrată în halul în care a făcut-o Florin Marcu la Târgu Mureş. Nu mă aşteptam la aşa ceva" - a spus Chirilă.

„Ne puteam desprinde"

Ionuţ Chirilă este nemulţumit de rezultatul din jocul de sâmbătă, atâta timp cât UTA a fost egalată în prelungiri, dar e supărat şi pe faptul că am fi putut lua ceva avans faţă de celelalte candidate la promovare. „Ne puteam desprinde în clasament, încă după prima rundă. Noi eram singurii cu pretenţii la promovare, care luam cele trei puncte puse în joc. Sunt nemulţumit de rezultat, iar arbitrajul nu scuză prestaţia noastră. Trebuia, la 2-1, să marcăm şi meciul era încheiat. Noi am vrut să facem spectacol, iar asta ne-a costat" - a spus antrenorul.

Şanse mici de recuperare

Pe lângă arbitrajul care a defavorizat UTA, Chirilă se plânge şi de faptul că are trei jucători ce aproape sigur nu vor putea evolua în meciul cu Universitatea Cluj. De fapt, unul din ei, Florin Dan, este suspendat, datorită eliminării, iar antrenorul spune că fundaşii laterali, Mihuţ şi Văsâie sunt „într-un picior".

„Cei doi au şanse mici de recuperare. Primul e suspect de ruptură de ligamente, celălalt are glezna umflată. În aceste condiţii, meciul cu Universitatea Cluj se anunţă unul extrem de dificil" - ne-a declarat Chirilă.

> *E păcat că nu am profitat de paşii greşiţi ai contracandidatelor la promovare*
>
> IONUŢ CHIRILĂ

Ionuţ Chirilă are destule bătăi de cap după meciul de la Târgu Mureş (Foto: Şt. Matyaş)

MAI AU DE MUNCIT MULT

Doi din jucătorii care ar putea ajuta UTA, Mircea Ilie şi Bruno Simao rămân, încă, în afara lotului. „Cei doi nu intră - deocamdată - în vederile mele. Ilie este de-abia în perioada de refacere, aşa că nu contez prea repede pe revenirea lui, mai ales că va trebui să mai treacă o perioadă în care va trebui să se antreneze cu restul lotului. Simao nu e la capacitate maximă - din punct de vedere fizic - aşa că nici pe el nu voi conta la meciul următor" - a mai spus Chirilă.

Monitorizaţi de Triestina

Arad (D.S.) - Cunoscut de iubitorii fotbalului arădean din vremea când a antrenat West Petrom Pecica şi ACU Arad, Gian Pio del Monaco este în prezent căutător de talente pentru o firmă de impresariat sportiv din Italia. Pe „filiera Pio del Monaco" a plecat la Triestina, pentru susţinerea unor probe de joc, atacantul de 15 ani, „marca Romvest", Cristian Gavra.

Gian Pio Del Monaco (Foto: FAN)

Italienii din „Serie B" îl mai monitorizează şi pe vârful de atac al celor de la Gloria Arad, George Ţucudean, dar Pio del Monaco şi-a propus să propună cluburilor italiene şi alţi tineri fotbalişti de perspectivă din fotbalul arădean.

„Are tupeu maxim"

Arad (L.S.) - Ionuţ Chirilă nu înţelege cum Florin Hidişan şi-a depus memoriul la FRF, prin care reclamă clubul UTA, pentru un presupus abuz, acela de a-i îngrădi dreptul la muncă.

„Nu se poate aşa ceva. Hidişan are tupeu maxim. L-am trimis la juniori, iar el nu s-a prezentat la antrenamente. În această situaţie, cum să ne reclame? - se întreabă Chirilă.

Campionul Copil! După ce a trecut, printre alţii, de Moraru, Lazăr şi Mlendea, tenismanul arădean Marius Copil a câştigat turneul de 10.000 de dolari de la Deva şi s-a impus şi în proba de dublu. (Foto: L.S.)

Sponsor pentru B.C. ICIM

Arad (D.S.) - Reprezentanţii Intesa Sanpaolo Bank România au decis să sponsorizeze în viitorul sezon (şi) gruparea arădeană B.C. ICIM, nimeni alta decât campioana României şi unica reprezentantă a sportului din Arad participantă în cupele europene.

Detaliile contractului vor fi prezentate, cel mai probabil, la conferinţa de presă organizată miercuri, ora 12, de către conducerea B.C. ICIM.

În primele patru

Cluj (D.S.) - Echipa de polo a CS AMEFA Arad şi-a îndeplinit obiectivul propus pentru ediţia actuală a Cupei României de seniori. Elevii pregătiţi de Barbu Ghiţan şi Gabi Iazbinski au învins, scor 9-8, în meci decisiv de calificare, pe localnicii de la Viitorul, după ce au cedat, 2-19, în faţa celor de la CSM Oradea. Ocupând poziţia secundă, CS AMEFA a intrat în „careul de aşi", a cărei ierarhie se va stabili pe 29-31 august, în Bucureşti.

Şansă ratată

Brno (D.S.) - Locul 27. Doar atât a izbutit primul pilot român care a pătruns în „nebunia GP", arădeanul Robert Mureşan, în Marele Premiu al Cehiei la motociclism viteză. Colegul său de la Grizzly Gaz Kiefer Racing, germanul Stefan Bradl a câştigat cursa clasei mezine, 125 cc.

Robert Mureşan (Foto: FAN)

Pompiliu Moldovan (Foto: FAN)

Premieră

Arad (D.S.) - Aradul va avea două echipe de handbal masculin în Divizia A, al doilea eşalon valoric. Consacratei HC Arad i se va alătura, din toamnă, gruparea CSŞ Avram Iancu, care se va prezenta la startul competiţiei într-o formulă de echipă formată exclusiv din juniori, din propria pepinieră. „Dorim ca HC Arad să promoveze în elită, iar noi, să fim un rezervor de talente pentru sportul arădean cu mingea pe semicerc" - a declarat prof. Pompiliu Moldovan, „sufletul" mişcării handbalistice juvenile din oraşul nostru.

„Onoare", etapa 1

Arad (S.C.) - La sfârşitul săptămânii trecute a început şi al doilea eşalon fotbalistic judeţean, intitulat „Onoare". Iată rezultatele consemnate în runda inaugurală:

Seria A

Pro Nădlac - Inter Arad 1-1, Ghioroc - Zădăreni 1-1, Aluniş - Mândruloc 2-2, Macea - Sp. German 4-1, Secusigiu - Felnac 2-1, Semlac - Săvârşin 4-3, Lunca Teuz - Turnu 3-3, Tisa Nouă - Zăbrani 6-4, Zimandu Nou - Munar 3-1.

Seria B

Dezna - Atletico Arad 7-1, Seleuş - Buteni 3-4, Vârfurile - Şiria 3-3, Drauţ - Şicula 0-6, Ţipari - Şepreuş 2-5, Şimand - Tauţ 2-2, Berechiu - Univ. Sebbiş 3-2, Satu Nou - Sintea Mare 1-2, Beliu - Apateu 0-4.

Pe podium la Cupa Armatei

Kiskunfeleghaza (D.S.) - Pugilişti de la şapte echipe din Ucraina, Slovacia, România şi Ungaria au urcat în ringul ediţiei a VIII-a a Cupei Armatei, competiţie de box găzduită de localitatea maghiară, Kiskunfeleghaza. Ţara noastră a fost reprezentată de Box Club UVVG Arad, care a aliniat la start patru sportivi pregătiţi de antrenorii Adolf Ivanovici şi Dionisie Szekely.

Doi dintre ei, juniorii Ilie Dumbravă (cat. 48 Kg) şi Ionuţ Ailincăi (cat. 57 Kg) au câştigat medaliile de aur, în vreme ce un alt junior, Dănuţ Doboş a pierdut finala cat. 68 Kg la mare luptă. În fine, în concursul copiilor, Robert Andor (cat. 38 Kg) a trebuit să se mulţumească doar cu medalia de bronz. În clasamentul general, Box Club UVVG Arad a ocupat un onorant loc III, organizatorii oferindu-le un frumos trofeu.

Delegaţia Box Club UVVG a reprezentat cu cinste Aradul pugilistic în Ungaria (Foto: Şt. Matyaş)

Vând ap. 1 cameră (01)

romimo.ro

• **Apartament 1** cameră, 39 mp, stare impecabilă, etaj 3, Frunzei 1 (Sânicolau) (plus casă 7 camere lângă Ineu), ambele 42.000 Euro, 0742.575.518.

• **Apartament 1** cameră, central, decomandat, parter, 46 mp, 33.800 Eu, 0740.033.353.

• **Apartament 1** cameră, singur în curte, zona centru, preț 31.500 Eu. Telefon 0744.894.377, 0730.030.673.

• **Apartament 1** cameră, ultracentral, superlux, 29.500 Euro, 0742.781.651, 0257/212063.

• **Apartament 1** cameră, zona 100, Micălaca, preț 31.500 Eu. Telefon 0357/411166, 0730.030.675.

• **Apartamente cu** 1 și 2 camere, bloc nou, zona Spitalului Județean. Telefon 0746.194.428, 0722.542.113.

• **Urgent apartament** 1 cameră, 50 mp, Micălaca - Orizont, amenajat, 36.000 Euro. Telefon 0745.818.447.

Cumpăr ap. 1 cameră (02)

• **Plătim pe** loc!!! Apartament 1-2 camere. Telefon 0744.849.390.

Vând ap. 2 camere (03)

• **2 camere**, 55 mp, Aleea Saturn, etaj 2/4. Telefon 0724.174.322.

• **Apartament 2** camere, 86 mp, X 42, Vlaicu, bloc nou. Telefon 0770.276.023.

• **Apartament 2** camere, Intim, parter, 35.500 euro. Telefon 0741.655.390.

APARTAMENT 2
camere, Micălaca 100, etaj 1, termotecă, garaj, boxă, amenajat, preț negociabil. Telefon 0740.059.195.

• **Apartament 2** camere, neamenajat, etaj I, Mocâlaca- Coraura, 41.000 Eu. Telefon 0257/279718, 0744.542.931.

• **Apartament 2** camere nou, str. Voinicilor, zona Selgros, 55.000 Euro, 0748.750.516.

• **Apartament 2** camere, Romanilor, decomandat, mobilat, amenajat, etaj intermediar, 46000 euro. Telefon 0770.215.748.

• **Apartament 2** camere, singur în curte, zona centru, preț 45.000 Eu. Telefon 0744.894.377, 0730.030.673.

• **Apartament 2** camere, str. T. Vladimirescu (neamenajat), preț 58.000 Euro negociabil. Telefon 0357/431855.

• **Apartament 2** camere, strada Vasile Milea și Micălaca, etaj 2. Telefon 0744.542.931.

• **Apartament 2** camere, Vlaicu, etaj intermediar, 36500 euro. Telefon 0747.100.877.

• **Apartament 2** camere, Vlaicu, principală, decomandat, 83 mp, amenajat, mobilat complet, ultimul etaj, acoperiș excepțional, 46.000 Euro. Telefon 0722.786.750.

• **Apartament 2** camere, zona 300, etaj intermediar, 47000 euro. Telefon 228411.

• **Apartament central**, 77 mp, 2 camere, proprietate, 28.000 Euro, 0743.663.000.

• **Apartament două** camere, parter ultracentral. Telefon 0357/429552.

• **Apartament în** Lipova, 2 camere, parter, îmbunătățit. Telefon 0742.076.456, 0723.375.552.

• **Apartament lux**, 2 camere, Micălaca 500, etaj 2, 55.000 Euro, 0721.576.779.

• **Apartament ultracentral**, preț negociabil. Telefon 0721.310.565.

Cumpăr ap. 2 camere (04)

• **Plătim pe** loc!!! Apartament 2-3 camere. Telefon 228411, 0744.849.390.

Vând ap. 3 camere (05)

APARTAMENT 124 mp, super finisat cu curte, 0721.555.666, 0749.555.666.

• **Apartament 3** camere, central, decomandat, amenajat, 90 mp, 65.800 Eu, 0754.909.004.

• **Apartament 3** camere, decomandat, Micalaca 700. Telefon 0357/800697.

• **Apartament 3** camere, garaj, singur în curte, zona Centru, preț 58.000 Eu. Telefon 0744.894.377, 0730.030.673.

• **Apartament 3** camere, în Micălaca, pe str. Miorița, etaj 3, complet amenajat, termotecă, 2 băi, jacuzzi, gresie, faianță, garaj autorizat, balcon 10 m, închis termopan, preț negociabil. Informații la 0745.963.145.

• **Apartament 3** camere, în Vlaicu, la Fortuna, pe str. Hațeg, etaj 1, preț negociabil. Informații la telefon 0745.963.145.

• **Apartament 3** camere, Micălaca - Miorița, etaj I, garaj, 53.000 euro. Telefon 0743.798.287.

• **Apartament 3** camere, parter Alfa, decomandat, total amenajat, încălzire proprie, persoană fizică. Telefon 0745.881.263.

• **Apartament 3** camere, ultracentral, superlux, 57.500 Euro, 0722.273.759, 0742.781.651.

• **Apartament 3** camere, Vlaicu, etaj 1, preț 39.999 Euro, 0747.065.726.

• **Apartament lux** 3 camere, Romanilor, recent amenajat, 0740.417.536, 0744.804.769.

• **Apartament Samanta**, cu 3 camere, urcător, 80 mp, mobilat sau nemobilat, preț negociabil, fără intermediari. Telefon 0257/270714, 0257/251816.

Vând ap. 4 camere (07)

• **Apartament 4** camere, Alfa, total amenajat, vedere pe trei părți, 71.000 Euro. Telefon 0722.739.886.

APARTAMENT, 4
camere, et. III, central, str. T. Vladimirescu, contorizat, 2 băi, 2 balcoane, boxă, vedere frumoasă pe 3 părți, bloc din cărămidă. Informații telefon 0257/276088, 0724.357.458.

• **Ocazie! Vând** apartament 4 camere, etaj 2, central, 44.900 Euro, 0742.781.651, 0722.273.759.

Vând ap. la casă (11)

• **3 apartamente** la vilă împreună, posibilitate mansardare curte, garaj, zona Podgoria, prețul pieței. Telefon 0724.226.366.

• **Apartament 2** camere la casă, cu curte, zona Aradul Nou, amenajat și utilat, proprietar. Preț 52.000 Euro negociabil. Telefon 0720.482.715.

• **Apartament 3** camere la casă central. Informații 0722.419.336.

• **Apartament central** la casă, tip Samantha, renovat și mobilat modern, Legea 112, expiră 2010, preț 70.000 Euro. Telefon 0744.801.200.

• **Apartament modern** la vilă, parter, mobilat complet, 2 camere mari, bucătărie, baie, hol, toate utilitățile, în Arad, Grădiște, str. Petru Rareș, șoseaua principală, 0744.552.140.

Vând case, vile (13)

• **Casă 2** clădiri, una 26 mp, două camere și toaletă, cealaltă 110 mp, etaj, patru camere, bucătărie, baie, termopan, gresie, parchet, centrală termică, cadă hidromasaj și altele, curte 79 mp, amenajată gazon etc. Preț 95.000 Euro. Telefon 0740.164.932.

• **Casă, 3** camere, anexe în Sânicolaul Mic. Telefon 0257/288049, mobil 0746.327.628.

• **Casă amenajată**, toate utilitățile, Micalaca. Telefon 0722.380.551.

• **Casă cartierul** Funcționarilor (posibilitate mansardare sau etaj) 2 camere, bucătărie, baie, încălzire centrală, curte grădină. Telefon 0744.577.971.

• **Casă cu** etaj, curte mare, grădină, 700 mp, în Alfa, bun pentru privatizare, preț 140.000 Euro. Telefon 0742.733.350.

• **Casă foarte** veche, cu grădină 600 mp, situată în cartierul Gai, cu suma de 35.000 Eu. Telefon 0257/274118, 0740.290.218.

• **Casă, Grădiște**, ST - 1080 mp, FS - 29 ml, renovată, toate utilitățile, preț 180.000 Eu, negociabil. Telefon 0745.531.965, 0257/276136.

• **Casă în** Grădiște, str. Gorunului, nr. 10. Informații la telefon 0257/370219 sau 0744.995.331, Arad.

• **Casă mare** (închiriez) pretabil spațiu comercial. Informații 0722.419.336.

• **Casă mare**, 7 camere, 2 bucătării, 3 băi, dotată și amenajată ultramodern, Micălaca, str. Abrud, suprafață teren 1200 mp. Informații telefon 0748.254.270.

CASĂ P+M,
zona UTA, str. Cocorilor, compusă din 2 apartamente a două camere, SPAȚIU COMERCIAL și SPĂLĂTORIE AUTO, tot complet renovat. Informații 0723.735.554.

• **Casă pe** colț, 2 intrări, toate utilitățile, Grădiște. 0742.686.880.

• **Casă tip** vilă, suprafață construită 350 mp, suprafață teren 2199, front stradal 34 m, toate utilitățile, strada Tribunul Corcheș 45-47, Gai. Informații 0257/272316, 0744.784.610, 0744.784.611.

CASE ÎN
Pârneava, 193 mp, la cheie. 0721.555.666, 0749.555.666.

• **Elado Csanadpalotan** maganhaz 3 szobas szoskonfortos, kozponti futes, gaz bent van, mellek epuletekkel 4,4 mil. Erdeklodni telefon 0036/06705756887.

• **Urgent casă** modestă zona 6 Vânători, 313 mp, preț 55.000 Eu negociabil. Informații 0745.239.523.

• **Vilă semifinisată** în Grădiște, toate utilitățile, 92.000 Euro, negociabil. Telefon 0733.545.876.

• **Vile noi** în ansamblu de locuințe, Vladimirescu, situate în centrul comunei, lângă Primărie, toate utilitățile, finalizate în august 2008, S= 170 mp, preț 119.000 Euro negociabil (TVA inclus). Telefon 0722.135.994, 0722.999.270, www.bastiongrup.ro

Vând case la țară (17)

• **Casă 3** camere, bucătărie, baie, teren 900 mp, Miniș, 35.000 Euro, 0741.971.588, 0747.279.763.

• **Casă 5** camere, din cărămidă, teren 1000 mp, Măderat, 0748.155.238.

romimo.ro

• **Casă 5** camere, teren 2800 mp, în Semlac, central, preț negociabil la vedere. Telefon 0257/534262 sau 0357/310384.

• **Casă, centru**, Misca nr. 182, dependințe, grădină. Telefon 0745.190.883.

• **Casă comuna** Semlac, locuibilă, gaz, baie, grădină, negociabil. Telefon 0727.615.078.

• **Casă cu** grădină, Ghioroc nr. 344, 20.000 Euro, negociabil. Telefon 0265/323013, 0257/461278.

• **Casă cu** grădină în Chier nr. 374, com. Târnova, 9.000 Euro, negociabil. Telefon 0257/370465.

• **Casă cu** grădină și toate utilitățile, în Pâncota, strada Traian nr. 7. Telefon 0257/466851 sau 0257/466438.

• **Casă HunedoaraTimașană** - Șagu, la 15 km de Arad, ST- 1600 mp. Accept și prin bancă. 28.000 negociabil, 0721.084.559, 0742.286.469.

• **Casă în** Bârzava, nr. 13, suprafață 2000 mp, preț 16.800 Euro, 0727.886.400, 0357/311156.

• **Casă în** Curtici, 1440 mp, 40.000 euro, negociabil. Telefon 0257/465134.

• **Casă în** Fiscut 20 km de Arad, 19.800 Euro, 0741.681.702.

• **Casă în** Ineu str. Republicii 140. Preț acceptabil, 0740.032.812.

• **Casă în** Păuliș, sub deal și teren în Miniș. Telefon 0723.550.038.

• **Casă în** Șofronea 475 cu teren 1450 mp, sau casă cu 750 mp, teren de casă 500 mp. Telefon 416273.

• **Casă în** Zimand Cuz nr. 389. Informații la telefon 0749.079.290, 0746.223.219.

• **Casă la** Battonya, în stare foarte bună, teren 1000 mp, 5 camere mari, baie, gaz, apă. Telefon 0766.690.481.

• **Casă la** Sântana, județul Arad, 1.500 mp. Telefon 0741.017.077.

• **Casă, localitatea** Macea + Dacia Solenza 1.4 MPI, preț negociabil la vedere. Telefon 0740.356.533.

• **Casă Pecica**, 3 camere, baie, bucătărie, ST- 500 mp. cu grădină. Accept și prin bancă. Preț 49.900 Euro, 0742.286.469, 0721.084.559.

• **Casă și** grădină 1429 mp, situată central, cu front stradal de 40 metri, preț 28.000 Euro negociabil, în Seleuș, județul Arad, nr. 295 B. Telefon 0730.990.354.

CASĂ ZERIND
nr. 139, ideal privatizare, central, la șoseaua Arad-Oradea, 1.000 mp. Telefon 0729.456.699.

• **Urgent casă** în Ineu, str. Gh. Coșbuc nr. 6, preț 24.000 Euro negociabil. Telefon 0740.232.883.

Vând garsoniere (19)

• **Garsonieră, parter**, central, zona Praporgescu, la stradă, urgent. Telefon 0744.542.931.

• **Garsonieră ultracentral**, 35 mp, etaj 2, str. Bușteni. Telefon 0740.240.273.

Cumpăr garsoniere (20)

• **PF, doresc** să cumpăr garsonieră confort I, etaj intermediar. Ofer maxim 25.000 Euro, în funcție de zonă. Rog seriozitate. Exclus intermediari. Telefon 0721.115.626.

Vând terenuri (21)

• **0,1** locuri pe colț, FS 23 ml, 413 mp, cu utilități, 0766.673.531.

• **1000 metri** patrați teren de casă în comuna Livada, cu toate utilitățile. 0748.214.780, 0257/338637.

• **11.500** mp, șoseaua Nădlac, FS mare, utilități, schimb, diverse, 0722.257.409.

• **21200 mp**, Ghioroc, zona Las Vegas, bun pescărie, posibilitate excavare, 0722.257.409.

• **2,6** teren intravilan, industrial zona centură -N-. Preț 8 Euro/mp, negociabil. Posed adeverință de intravilan, 0744.958.117.

• **5 ha** la șosea lângă Nădlac, lângă, PUZ, curent, 0722.257.409.

• **Central teren** intravilan 410 mp. Informații 0722.419.336.

• **Loc casă** Chișineu Criș, ultracentral, str. Ciocârlie nr. 6. Telefon 0742.966.697.

• **Loc de** casă 1439 mp, localitatea Chier, 3200 Euro. Telefon 0723.918.846.

• **Loc de** casă 2.888 mp la șosea, zona 6 Vânători, împrejmuit, curent trifazic, 80 Euro/ mp, 0748.750.516.

• **Loc de** casă 3 x 700 mp. sau compact 2.100 mp, Sântana. Informații la telefon 0721.372.299.

• **Loc de** casă cu gard de beton+ utilități, în Gai, str. Sulfinei, nr. 12. Telefon 0745.278.333.

• **Loc de** casă în Cartierul Nou, Vladimirescu, 950 mp, preț foarte avantajos, 0728.933.045.

• **Loc de** casă în Grădiște suprafață 900 mp (sau mai puțin), preț 100 Eu/mp. Telefon 0740.023.641.

• **Loc de** casă, Șagu, 1000 mp, 20/50, utilități, preț 21 Euro/mp. Telefon 0720.271.313.

LOCURI CASĂ
în Zimand, 500 - 600 - 700 mp, cu toate utilitățile stradale, 0722.417.397.

romimo.ro

• **Locuri de** casă, 500 mp, cartier rezidențial, Mândruloc, 8500 Euro. Telefon 0742.781.651, 0722.273.759.

• **Locuri de** casă în Zădăreni, 1500 mp, 3000 mp. Preț 19 Euro/mp, negociabil. Telefon 0733.422.768.

• **Ocazie! Vând** teren 1500 mp, intravilan, Grădiște, 35.500 Euro, 0722.273.759, 0742.781.651.

• **Pământ 40** ha tarla compactă dar și pe bucăți lângă Arad. Telefon 0741.366.994.

• **Teren 21**.000 mp la șosea, spre Înatoș, 29.500 Euro. Telefon 0722.273.759.

TEREN 2,
5 ha, la 5 km intrare Nădlac pe partea dreaptă, cu FS 70 m la DN, ideal stație Biodiesel. 0729.502.766.

• **Teren, 33** ha, zona Aeroport, 5 Eu/mp, compact, 0722.224.857.

• **Teren 330** mp, racord gaz, zonă bună. Preț 19.500 Euro, negociabil. Telefon 0745.419.458.

• **Teren 750 mp, Grădiște, 65 Eu/mp. Telefon 0745.535.525.**

• **Teren agricol** la șoseaua Horia-Șiria, suprafață 4 ha cu CF, cu FS 40 ml la prețul de 6000 Eu/negociabil, 0741.158.777.

• **Teren Arad** cu casă veche 760 mp, FS 2x21 ml, str. Dr. I. Rațiu. Telefon 251145.

• **Teren în** față la CET (3500 mp). Telefon 0357/420820.

• **Teren în** Grădiște, suprafață 300 mp, 70 Euro/mp. Telefon 0740.032.812., 0745.252.510.

• **Teren intravilan** 1000 mp, FS 19, la ieșirea Arad - Oradea, 33.000 euro. Telefon 0744.849.390.

• **Teren intravilan**, 1509 mp, Șiria. Telefon 0721.511.766.

• **Teren intravilan**, 2 ha, ieftin, Hanul Răscruce. Telefon 0744.542.931.

• **Teren intravilan** în Sânleani, în cartierul nou, suprafața 854 mp, utilități (apă, curent, gaz), FS 44 ml, 35 Euro/mp. Telefon 0740.308.226.

• **Teren intravilan**, str. Flacăra 720 mp, FS 15 ml, 80 Eu/mp. Telefon 0744.439.590.

• **Teren la** Șofronea, lângă șirand și pădure, suprafață de 18000 mp, preț 2 Euro/mp. Telefon 0724.570.881.

• **Terenuri case** în Vladimirescu, 400, 600 mp, 45 Euro, 0724.185.694.

• **Urgent loc** casă, cu utilități stradale, la 7 km Arad, preț negociabil. Telefon 0721.795.296.

• **Urgent teren** intravilan, str. Privighetorii-Grădiște, 1400 mp, FS 43 ml, 40 Eu mp. Telefon 0723.217.150.

Cumpăr terenuri (22)

• **Teren agricol**, zona Șiria-Gaișa la prețul de 1000 Eu/ha, plata pe loc. Telefon 0741.158.777.

Vând spații comerciale (25)

FAST FOOD
în MICALACA. Telefon 0728.285.313.

SPAȚIU COMERCIAL
cu vitrină, Vlaicu (UTA), 80 mp, 148.000 Euro. Telefon 0744.849.390.

Imobile chirii (29)

• **Caut pentru** închiriere apartament 2 camere, în Alfa. Telefon 0755.121.526.

• **Caut să** închiriez apartament 2-3 camere ne/mobilate, 0722.606.448.

• **Caut să** închiriez apartament 2-3 camere ne/mobilate. 0726.289.694.

• **Dau în** chirie 2-3 camere, central, mobilat și utilat. 0726.289.694.

• **Dau în** chirie 2 camere mobilate, Intim 250 Euro, 0726.289.694.

• **Dau în** chirie 3 camere, Vlaicu, mobilat și utilat, 350 Euro, 0726.289.694.

• **Dau urgent** în chirie apartament 3 camere, 3/4, decomandat, semimobilat, contorizat, preț negociabil. Informații la telefon 0744.362.462.

• **Doresc să** închiriez garsonieră confort I sau apartament cu o cameră, etaj intermediar, chirie maximă 100 Euro/lună. Rog seriozitate. Telefon 0721.115.626.

• **Închiriez apartament** 1 cameră, B-dul Revoluției, mobilat, utilat, amenajat, 250 Euro/lună, 0727.982.469.

• **Închiriez apartament** 1 cameră, dependințe, renovat, contorizat (zona Boul Roșu), pe termen lung, 130 Euro. Telefon 0357/800385, 0770.424.818.

• **Închiriez apartament** 2 camere, central (Polivalentă), mobilat - utilat lux, 350 Euro/lună. Telefon 0721.076.745, 0751.142.169.

• **Închiriez apartament** 2 camere, recent amenajat, mobilat, utilat, 230 Euro/lună, 0727.982.469.

• **Închiriez apartament** 2 camere, ultracentral, amenajat, mobilat, 300 euro. Telefon 228411.

• **Închiriez apartament**, 3 camere, Romanilor, recent renovat și utilat, totul nou, 0740.417.536, 0744.804.769.

• **Închiriez apartament** 3 camere, zona Uta - Roșiori-, utilat. Preț 450 Euro. Telefon 0766.535.318.

• **Închiriez apartament** 3 camere. Telefon 0740.697.521.

• **Închiriez apartament** cu 2 camere, etaj 1, mobilat, str. Hunedoarei nr. 60, Arad. 0257/370219, 0744.995.331.

• **Închiriez apartament** două camere, central, mobilat, utilat, 300 Eu/lună. Telefon 0721.334.769.

ÎNCHIRIEZ APARTAMENT
în vilă, asociație 136 mp, proaspăt renovat, microcentrală proprie, aer condiționat, bucătărie complet utilată, acces individual la garaj, duplex și curte amenajată. Locație Malul Mureșului între terenurile de tenis UTA și hotel Coandi, preț 600 Euro, lunar. Telefon 0742.353.163.

• **Închiriez etaj** vilă, 3 camere, 2 băi, amenajat, mobilat, utilat lux, 800 Euro/lună, 0727.982.469.

• **Închiriez garsonieră**, confort 1, mobilată, utilată, baie, bucătărie, balcon, 150 Euro/lună. Telefon 0727.982.469.

• **Închiriez garsoniere**, apartamente 2-3 camere. Telefon 0729.808.522.

• **Ofer închiriere** apartament 2 camere, confort 2, Aleea Agnita (Kaufland), mobilat, 210 Euro + cheltuieli + garanție 1 lună. Telefon 0732.800.414, 0257/260147, seara.

• **Ofer spre** închiriere apartament 2 camere, mobilat și amenajat. Telefon 0744.762.223.

• **Ofer spre** închiriere garsonieră, ultracentral, mobilată și utilată lux. Telefon 0722.274.832.

• **Primesc 2** fete în gazdă, zonă centrală. Telefon 0749.967.199.

• **Primesc în** gazdă 2 fete eleve sau studente. Telefon 0257/241591.

• **Primesc în** gazdă elevă, clasa IX-a. Telefon 0257/256385.

Chirii spații comerciale (88)

DAU ÎN
CHIRIE HALĂ 500 mp ÎN ARAD, CU TOATE UTILITĂȚILE, 0748.514.559.

ÎNCHIRIERE SPAȚIU
COMERCIAL, Grădiște, principală, amenajat, climă, încălzire centrală, 0744.555.660.

ÎNCHIRIEZ SPAȚIU
COMERCIAL, 86 mp, str. Eminescu. Telefon 0744.784.910.

ÎNCHIRIEZ SPAȚIU
COMERCIAL, în Micălaca, zona Billa. Telefon 0722.800.016.

ÎNCHIRIEZ SPAȚIU
COMERCIAL, UTA, 80 mp, 1300 Euro. Telefon 0744.849.390.

Auto românești (36)

bestauto.ro

• **Dacia Logan** 1,5 Diesel, 2008 iunie, extrase, am probleme financiare, 0765.257.753.

• **Vând Dacia** 1310, anul 1987, preț negociabil, stare foarte bună. Telefon 0740.706.084.

Auto străine (37)

• **Vând autoturism** Peugeot 206, benzină, an fabricație 2004, 59.500 km la bord, înmatriculată, un singur proprietar, preț 7000 Euro. Telefon de contact 0722.159.726.

• **Vând BMW** 318 Diesel, climatronic, navi mare, volan piele, comenzi volan, jante aluminiu, scaune sport, geamuri electrice, 14.700 Euro. Telefon 0720.271.313.

• **Vând foarte** urgent Peugeot 206, la un preț de 3500 Euro, 0749.366.289, 0754.463.124.

• **Vând Matiz**, an 2003, alb, a fost de firmă, preț 1990 Euro. Telefon 0723.045.296.

• **Vând Matiz** din 2004, închidere centralizată, AC, 25.000 km, 3900 Euro. Telefon 0729.080.858.

• **Vând Matiz** gri, 2004, persoană fizică, 33.000 km, preț 3000 Euro. Telefon 0720.271.313.

• **Vând Mercedes** E 220, diesel, an 1996, persoană fizică, preț 6400 Euro. Telefon 0742.199.780.

• **Vând Mercedes** E Clase, motor 220, 150.000 km reali, an fabricație 2003, stare impecabilă. Informații telefon 0748.254.270.

• **Vând Opel** Astra Caravan, an 1993, 1,4 benzină, recent adus, 100 Euro taxa, 1450 Euro. Telefon 0742.199.780.

• **Vând Opel** Astra Combi, 1,6 , benzină 1997, climă, multe dotări, 2900 Eu. Telefon 0744.782.409, 0257/456195.

• **Vând VW** Golf 4, 1.4, înscris, VW Golf 3, 0742.686.880.

• **Vând VW** Passat 1.8 Turbo, 150 CP, geamuri electrice, climatronic, an 1997, negociabil. Telefon 0770.884.007.

bestauto.ro

VÂND PORSCHE
Cayenne, 2004, sport, 4,5 L, automat, 64.000 km, culoare cenușie, piele neagră, impecabilă, adusă SUA - august, 34.000 Euro, 0748.993.610 sau e-mail: attmad@yahoo.com.

• **Vând VW** Passat 2003, Combi, full, 131 CP, 155.000 km, stare foarte bună, 10.300 Euro negociabil. Telefon 0728.105.017.

• **Vând VW** Transporter, an 1995, 5+1 + marfă, acte la zi, preț negociabil. Telefon 0745.294.564.

Schimb (46)

• **Schimb Audi** Q7, an 2007, 4.2i, 41.000 km cu imobiliare. 0722.529.615.

Microbuze. Dube (38)

VÂND MICROBUS
VW T4 marfă, 1,9 diesel, an 1993, stare perfectă, Euro 2, recent adus, 2950 Eu. Telefon 0747.027.223.

Camioane, remorci (39)

VÂND AUTOUTILITARĂ
TV, stare perfectă de funcționare, preț 1200 Euro, negociabil. Telefon 0744.523.701.

Utilaje, unelte, industriale și agricole (40)

• **Vând semănătoare** porumb 4 rânduri, Mig împrăștiat îngrășeminte chimice, cositori lucernă pe benzină 1m lungime, șnec pentru grâu 9m, 0744.845.934, 0257/534378.

Moto-velo (41)

• **Vând Scuter**, 49 cmc, înmatriculat (stare perfectă), preț 500 euro, negociabil. Telefon 218042, 0744.958.818.

Piese, accesorii (42)

DEZMEMBREZ FORD
Sierra, an 1989 sau piese. Telefon 0742.278.785.

• **Vând piese** buldozer S.1500, S.650. 0726.253.412.

VÂND PIESE
pentru DACIA 1300, preț bun. Telefon 0747.818.616.

Garaje (43)

DAU ÎN
CHIRIE GARAJ din tablă, zona Dinamo, la casă, intrare din stradă (în spate la bloc X19). Telefon 0729.456.699.

Chirii (45)

ÎNCHIRIEZ AUTOMACARALE
HYDROM, 16 tone. Telefon 0744.523.701.

Mobilier și interioare (47)

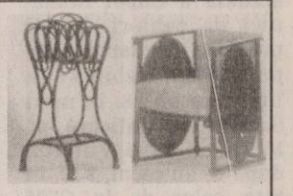

Cumpăr aceste modele din lemn curbat și altele, cinci milioane bucata. Telefon 0744.203.945.

• **Vând corpuri** și mobilă bucătărie, mască chiuvetă, masă, tăburești, dormitor, dulap de haine, bibliotecă, birou, masă calculator, colțar, canapea, cuier haine. Telefon 0744.552.140.

• **Vând mobilă** folosită pentru cameră tineret. Preț 220 Ron. Telefon 0751.238.240.

Audio-video, antene și instalații satelit (49)

VÂND INSTALAȚII
de SATELIT, TOATE MODELELE. Asigur instalare. Telefon 0357/808419, 0745.909.866.

Materiale de construcții (53)

AB - C absolut acasă, acceptabil aduc BALAST, NISIP etc, 2-20 mc, factură, județ, duc MOLOZUL, 0745.036.969, 0722.389.480.

Decese (75)

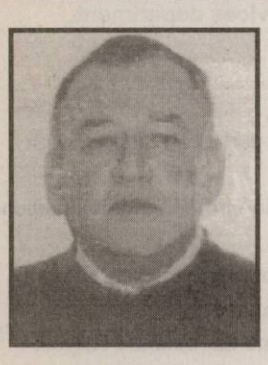

Regrete nespuse pentru cel care a fost un om deosebit, cu tărie și iubire de viață nespuse

ȘANDRU TEODOR,

care la doar 59 de ani pleacă dintre noi,

după o lungă și grea suferință. Slujba de înmormântare va avea loc astăzi, ora 16.00, la Biserica Ortodoxă din Sînicolaul Mic. Plecarea spre Sînicolaul Mic va fi la ora 14.00, de la domiciliul din Arad, str. Simion Popa, bl. 224.

Te vom iubi mereu, soția Angelica, fiicele Angelica și Teodora, nepotul Brian și ginerii Daniel și Mircea

---

Cu nemărginită durere anunțăm încetarea din viață a scumpului nostru soț, tată, socru și bunic

CORCOZ ION.

Înmormântarea va avea loc astăzi, 19 august 2008, ora 13.00, la Cimitirul Pomenirea.

Familia îndoliată, soția Elena, fiica Corina, ginerele Emil și nepoata Simona

---

Cu inimile zdrobite de durere anunțăm că pe data de 14 august 2008, la numai 56 ani, a încetat să mai bată inima scumpei și dragei noastre

EVA FLORIAN

născută MOLNAR,

în localitatea Talpoș, județul Bihor, a lucrat educatoare la grădinița IAS Mureșul Arad,

iar în urmă cu 23 de ani s-a stabilit în SUA, Oh. Cleveland. Înnormântarea a avut loc în 18 august 2008, în SUA. Nu te vom uita niciodată! Ne-om vedea la cele țărmuri!

Soțul Viorel, fiul Eugen, părinții și sora Viorica

Condoleanțe (110)

Îmi va lipsi în fiecare duminică dimineața sunetul telefonului sosit de la tine, dragul meu

„TATI" ȘANDRU TEODOR,

care într-o tristă zi de duminică, alături de noi toți, nu ai mai rezistat suferințelor trupului și după o perioadă foarte lungă și chinuită de durere, te-ai îndepărtat de noi. În amintirea mea și a familiei mele, vei rămâne veșnic un tată, un socru și un bunic iubitor, înțelegător și cu multă, multă dragoste de semeni și de viață. Pentru cei ce l-au cunoscut, un rămas bun și un regret pentru faptul că, totuși, 59 de ani sunt puțini. Te iubim și te vom păstra mereu în amintire!

Fiica Angelica, ginerele Daniel și nepotul Brian

Lacrimi și suspine pentru cel ce a fost cel mai bun și drag soț din lume,

ȘANDRU TEODOR.

Te va plânge mereu a ta soție Angelica Șandru

Ceau

„NONNO"

Îmi vei lipsi mult, îmi vor lipsi plimbările cu mașina ta prin oraș, îmi vor lipsi clipele în care ne uitam împreună la „Tom și Jerry", bucuria ce o aveai când din Italia veneam la tine și mă vedeai. Acum, că ne-ai părăsit, dragă

„NONNO" ȘANDRU TEODOR,

îți spun că te voi iubi mereu și te voi păstra mereu în amintire.

Nepotul Brian

În acest trist moment al vieții mele, în care inima îmi este sfâșiată și plânge de durere, nu îmi doresc decât ca drumul pe care ai ales să mergi, dragul meu tătic

ȘANDRU TEODOR,

la doar 59 ani,

să-ți fie presărat de lumină, credință și liniște sufletească. Te rog din suflet să mă ierți pentru toate dățile în care te-am supărat sau poate nu am fost exact așa cum ai fi vrut tu. Te voi iubi mereu!

În veci nemângâiată, a ta mult iubită fiică Teodora

În veci nemângâiate familiile Șandru, Simon și Toderici, pentru imensa pierdere a celui care a fost

ȘANDRU TEODOR,

soț, tată, bunic, socru și ginere.

Împărtășim durearea familiei Șandru în grelele momente pricinuite de trecerea la cele veșnice a celui care a fost

ȘANDRU TEODOR,

un om și un vecin minunat. Dumnezeu să-l odihnească în pace!

Asociația de proprietari bl. 224

Regretăm profund trecerea în neființă, după o lungă suferință, a cuscrului nostru

ȘANDRU TEODOR.

Suntem alături de familia îndoliată! Dumnezeu să-l odihnească în pace!

Familia Toderici M.

Un ultim omagiu adus cu drag celui ce a fost

ȘANDRU TEODOR,

din partea ginerelui Mircea Toderici. Dumnezeu să îl ierte și să îl odihnească în pace!

Suntem alături de familia Corcoz în aceste clipe de tristețe și durere pricinuite de decesul celui ce a fost soț, părinte, bunic, bun vecin

ION CORCOZ.

Sincere condoleanțe!

Familia Parpală

Ne exprimăm întreaga compasiune și suntem alături de familia Dr. Corcoz Corina, în greaua pierdere suferită prin decesul tatălui

CORCOZ ION.

Dumnezeu să-l odihnească!

Familia Muntoiu

Suntem alături de colega noastră Iovănel Viorica, în greaua încercare pricinuită de moartea mamei sale dragi.

Colectivul Centrului de Dializă și compartimentul Nefrologie Spital Clinic Municipal Arad

---

Anunțurile de deces se publică GRATUIT!

Cu lacrimi și durere ne despărțim de cea care a fost prietena noastră institutor

CORINA SENIC.

Vei rămâne veșnic în inimile noastre și ne vom aminti cu drag de tine! Condoleanțe familiei: tanti Aurica, Mirela, Petronela și Ghiță.

Familiile Moțica, Horincar, Bogorodiță și Andea

Împărtășim durerea profundă și suntem alături de mama Aurica și de fiica Mirela în aceste momente grele pricinuite de trecerea la cele veșnice, după o grea suferință, a colegei noastre institutoarea

CORINA SENIC.

Sincere condoleanțe! Dumnezeu s-o odihnească în pace!

Colegii de la Liceul Curtici

Cu durere am însoțit-o pe ultimul drum pe scumpa noastră mătușă,

URSUȚA FLORICA.

Fie-i odihna veșnică, în lumea cea lipsită de durere!

Familia Hornoi Dimitrie și Domnica din Șiclău

Mătușă dragă, scumpă, ai plecat odată cu vara. Ne-ai lăsat amintirea ta, a sufletului tău drag și bun. Nu o vom uita niciodată pe cea care a fost mătușa

URSUȚA FLORICA,

din Socodor.

Anca, Raluca, Cornelia și Sabin

Un ultim rămas bun pentru vecina noastră dragă,

URSUȚA FLORICA,

din Socodor.

Dumnezeu să îi dea odihnă veșnică în pace și liniște!

Vecinele Teorean Maria, Cărăusan Maria

Mulțumiri celor care au fost alături de mine prin prezență, coroane, flori, condoleanțe, care pe o arșiță necruțătoare au riscat pentru a aduce un ultim omagiu la catafalcul soțului meu drag

Dr. FIȘTIOC VIRGIL.

Nu în ultimul rând mulțumiri Preotului paroh Marcu care a oficiat slujba.

Soția Angela Fiștioc

Comemorări (76)

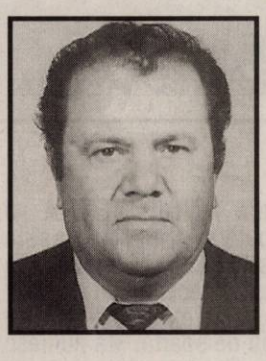

Cu sufletele pline de tristețe, de lacrimi și dor, aducem un pios omagiu la împlinirea a 6 luni de când ne-a părăsit pentru totdeauna iubitul nostru soț și tată

OPREA MIHAI.

Dorul de tine ne însoțește mereu. Bunul Dumnezeu să te aibă în Paza Lui!

În veci nemângâiați, soția Maria cu fiul Dani și nora Alina

www.Doliu.ro

Agrirom

SC AGRIROM SRL – Companie de Distributie produse alimentare

ANGAJEAZĂ

- Pentru depozitul VLADIMIRESCU -

I. MANIPULANT MARFĂ

CONDIȚII:
- Putere de munca
- Seriozitate
- Disponibilitate pentru program

OFERIM:
- Decontarea cheltuielilor de transport
- Salariu motivant plus bonificatii in functie de activitatea depusa
- Stabilitatea locului de munca

Informatii la: sediul din VLADIMIRESCU (incinta fostului Combinat Chimic), sau la tel : 0740/115.104

(H-794368)

VERBITA

Școala de șoferi Verbiță
Arad, Calea Aurel Vlaicu nr. 282
Tel.: 0257 275 960; 0720 000711
Aradul Nou, Calea Timișorii nr. 52
Tel: 0257 278752; Fax: 0357 434753
scoala@verbita.ro

Școala de șoferi VERBIȚĂ face înscrieri la cursuri pentru categoriile A,B,C,E,D - seria august

Vă oferim:

Cele mai moderne condiții de pregătire teoretică
Pregatire pe simulator auto
Pregătire practică pe mașini noi

Înscrierile se fac de luni până vineri între orele 8-17 în Calea Aurel Vlaicu nr. 282 sau Calea Timișorii nr. 52

Informații la telefon : 0257.275.960; 0720.000.711 0257.278.752; 0728.285.314

Înscrieri online la adresa : www.verbita.ro

Are you auto-motivated? Welcome!

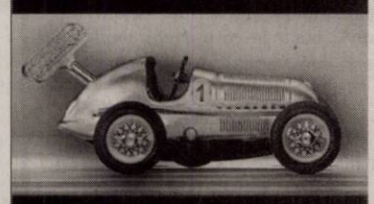

The Continental AG is a leading international partner to the automotive industry. With currently about 150,000 employees worldwide, a turnover of 25 billion euro in 2006 and our unrivalled expertise in the fields of tire and brake technology, chassis components and vehicle electronics, we are committed to becoming the world's leading provider of safety and comfort for individual mobility. For you, that means ample scope to get your career up to speed – in an atmosphere defined by openness, flat hierarchies, international mobility and self-motivation.

www.continental-corporation.com

Continental Automotive Romania SRL

For our Engineering Location Timisoara we search for dynamic and motivated people to join our Financial Shared Services department.

Financial Analyst (Timisoara)

Job Description

As a **Financial Analyst** in our department you will be part of an International Team. You will have to:

- Collect, check, control and clarify data and information from the main locations in order to get data for further analysis.
- Devise methods and procedures for collecting and processing data, utilizing knowledge of available sources of data and techniques.
- Analyze economic data and prepare financial statements (balance sheets, income statements, others) and strategic reports (Balanced Scorecards) for location and division.
- Prepare the monthly division consolidated financial report in order to provide information to management board.
- Establish and maintain a financial reporting system which guarantees the accurate presentation of financial results.

Job Requirements Description:
- University degree in Finance / Economics;
- Good writing, reading and speaking English skills;
- German language is a plus.

Benefits:
- Travel opportunities;
- Motivating job in an international environment;
- Excellent career opportunities both in technical and managerial area;
- Competitive salaries.

Like to drive with us? This way to our high-performance team:

Continental Automotive Romania S.R.L. Calea Martirilor 1989 nr. 1
300724 Timisoara, Romania
Phone: +40 (256) 25-1879, Fax: +40 (256) 29 44 51
Email: career-auto-tm@continental-corporation.com

Continental

Spitalul orășenesc Ineu

Spitalul orășenesc Ineu solicită ofertă pentru material lemnos de foc cu transport inclus.
Ofertele se depun la secretariatul unității până în data de 29.08.2008.

Relații suplimentare la telefon 0257/511222.

(H-794284)

S.C. DAC BETON S.R.L.

LIVREAZĂ BETON PROASPĂT DIFERITE CLASE ȘI CONSISTENȚE. GARANTĂM CALITATE ȘI SERIOZITATE.

INFORMAȚII TELEFON 0257/381630, 0767.809.831.

(H-794676)

SC MANOLO SRL

a n g a j e a z ă

șoferi de camioane

cu experiența de minim 5 ani pentru transport internațional.

Pentru informații sunați la
0721.328.757, 0257.279.542, 0257.279.659.

(H-777285)

În premieră pe țară **Măicuța TEREZA** vă schimbă viața prin puterea ei miraculoasă și a rugăciunilor la Isus și Maica Domnului. Ea elimină blestemele, farmecele, boli netratabile, aduce liniștea în suflete și casele celor care sunt blestemați de soartă. Mă numesc Ioana și sunt din Oradea aduc sincere mulțumiri de recunoștință măicuței **TEREZA** că mi-a dezlegat cununia ce o aveam legată pentru toată viața. Mă numesc Marian din Oradea și mulțumesc din suflet măicuței Tereza că m-a vindecat de alcolism și stres numai cu un singur apel telefonic. **Sunați-o cu cea mai mare încredere și vă va rezolva indiferent de problemă tel. 0745/903.642.**

(H-719111)

Lumea te vede mai bine prin Super Info

Motorul de căutare locuri de muncă potrivit pentru tine !

Program Mare Publicitate

Luni-Vineri 8.00-19.00

Sâmbătă, duminică închis

Certificate de depozit cu cupoane

Am făcut imposibilul posibil: de două ori Revelionul 2009 în Australia și Tahiti. În plus poți câștiga unul dintre cele 5 premii a câte 1.000 de euro fiecare, pentru cumpărături de sărbători.

- 11,5% p.a dobândă la lei pentru depozitele pe 6 luni
- de 2 ori Revelionul 2009

Promoția valorată până la 30 septembrie 2008

ALPHA BANK evoluăm împreună

08008 ALPHA (08008 25742), www.alphabank.ro

Publicitate eficientă în

JURNAL ARĂDEAN

Cu tristețe în suflet amintim că se împlinesc 40 de zile de la trecerea în neființă a celui care a fost

ing. BIRĂUAȘ IOAN.

Parastasul va avea loc miercuri, 20 august, ora 12.00, la Cimitirul Eternitatea (UTA).

Familia îndoliată

O clipă de aducere aminte, o lumânare aprinsă, o rugăciune, la 20 de ani de la despărțirea de cei care au fost tatăl

ANGHEL GHEORGHE,

bunicul
DĂRĂU PAVEL,

unchiul
DĂRĂU CORNEL.

Dumnezeu să-i odihnească în pace!

Familia

ABC ABSOLUT
aduc BALAST, NISIP, transport MOLOZUL, prețuri mici 0720.747.753.

ABC ABSTRACT
acasă, acceptabil, aduc BALAST, NISIP, duc MOLOZUL, 0744.987.273.

ABC, ABSTRACT,
acum, aduc, ieftin, NISIP, BALAST, ridic MOLOZ, 0742.749.698, 214535.

ABC ABSTRACT
ACUM ADUC IEFTIN NISIP, BALAST, RIDIC MOLOZUL, 0728.324.172.

ABC ACASĂ,
aduc, acceptabil 2-10 mc, BALAST, NISIP, duc MOLOZUL, 0742.655.913.

ABC ACASĂ,
BALAST, NISIP, PĂMÂNT, RIDIC MOLOZUL, EXECUT DEMOLĂRI. 0745.003.019.

DUC AVANTAJOS
LA DOMICILIU NISIP, BALASTRU, 2-3 mc. Telefon 0748.514.559.

SOBE TERACOTĂ
montate, Str. V. Conta nr. 1. Telefon 0257/273862.

VÂND NISIP,
BALAST, SORTURI, PĂMÂNT VEGETAL, 2-10 mc, transport la domiciliu. Telefon 0740.179.875, 0766.275.533.

Electrocasnice (56)

- **Vând mașină** de spălat automată, congelator, ladă frigorifică, combină frigorifică, frigider, Calea Radnei 151, 0743.662.845.

VINDEM IEFTIN
în rate: ELECTROCASNICE NOI, SECOND HAND, MAȘINI SPĂLAT, FRIGORIFICE, TELEVIZOARE, FRIGORIFICE COMERCIALE, MOBILIER, TERMOPANE. ROTARU LIPOVA, 0744.796.542.

Plante și animale, agroalimentare (57)

- **Am struguri** negri timpurii de vânzare și vin roșu din 2007, str. Păuliș nr. 5, Micalaca. Telefon 0744.119.428.
- **Vând 8** stupi ME și tot inventarul apicol, negociabil. Telefon 0256/452693, 0729.343.301.
- **Vând cățel** Ciobănesc German (lup) 6 săptămâni. Telefon 218042, 0744.958.818.
- **Vând convenabil** familii albine, 0741.071.459, 0746.174.481.

VÂND GRÂU
32.000 kg și orz 15.000 kg, recoltă 2008, Zerind, județul Arad. Telefon 0729.456.699.

VÂND GRÂU
în Arad (300 kg) zona BENZINĂRIA AMARAD (Șega). Telefon 0729.456.699.

- **Vând prune** țuică, sat Groșii Noi. Telefon 0744.142.017.
- **Vând pui** carne, diferite mărimi, puicuțe ouătoare. Telefon 219283, 0748.322.489.
- **Vând vacă** bălțată românească, foarte bună. Informații telefon 0742.501.451.
- **Vând vacă** trei ani, Bălțată roșie, baloți lucernă și baloți fân. Informații telefon 0728.825.442.
- **Vând viței** de rasă, 200-300 kg. Informații telefon 0745.758.253.

Vânzări diverse (103)

BANDĂ INOX
W1 4301, 1,2x1270 mm, cca 500 kg, 18 RON/kg. Telefon 0257/286530 sau 0741.242.144.

- **Cazan țuică** 240 l, în stare perfectă de funcționare. Telefon 562427, 0732.800.528.
- **Mașină de** cusut Super, trifazic, în stare bună, preț convenabil, 0257/287940, 0721.968.422.
- **Mobilă 4** corpuri nouă, 1600 RON, negociabil, vând telefon, 0728.178.883.
- **Oale cu** capac Kaiserkoch Germany inox 16 buc, 700 RON. Telefon 0257/286530 sau 0741.242.144.
- **Seră demontabilă** în suprafață de 200 mp, cu sticlă și țevi de încălzire. Telefon 0744.536.920.
- **Sobă gătit** Vesta din teracotă (comandă), cazan baie focar, 0740.218.519.

Vânzări electro (104)

ABSOLUT:
SUPER OFERTĂ! Vindem CASE MARCAT FISCALE, CÂNTARE ELECTRONICE, str. Ineului 29. Telefon 0257/338300, 0745.669.550, 0728.146.751. Plata și în rate.

Cumpărări diverse (108)

- **Acțiuni Banat**-Crișana, Lipomin, Azoma, Frigorifer, Arconserv, etc. Telefon 0723.583.755.
- **Calorifere din** fontă, pene de gâscă, fier vechi, caroserii, neferoase, 0742.299.805, 0257/210480, 0749.974.783.
- **Documente, corespondență, cărți poștale ilustrate-vederi, diplome, fotografii pe carton cu personalități din zona Aradului, autografe, hârtii cu valoare, insigne, monede, medalii, decorații, toate apărute până în 1945. Telefon 0744.784.443.**

PENE VECHI,
noi, fier, cupru, alamă, calorifere, preț bun, 0741.689.068.

- **Pene vechi** și noi, fier vechi, preț bun. Telefon 0745.983.893.

Citații (63)

SE CITEAZĂ
la Judecătoria Gurahonț, pentru data de 09.09.2008, numitul Negru Filip, cu domiciliul necunoscut sau moștenitorii acestuia, în proces cu Galiciu Adrian Zeno, în dosar nr. 397/238/2008, având ca obiect uzucapiune - rectificare suprafață, asupra imobilului înscris în CF nr. 85 Berindia.

Pierderi (62)

- **Pierdut carnet** și legitimație student, pe numele Puiu Ionela Anamaria, studentă la Universitatea Aurel Vlaicu, Facultatea de Inginerie Economică Industrială. Le declar nule.

Apeluri (65)

CEDEZ REZERVARE
la CONTINENTAL - MEZANIN - pentru 30 august, diverse ocazii. Telefon 0745.380.970.

Prestări servicii (72)

ACORD GARANȚIE
1 an REPARAȚII MAȘINI SPĂLAT, 259146, 0357/401569, 0744.241.398.

ACORD GARANȚIE
un an. Repar MAȘINI SPĂLAT AUTOMATE. Telefon 274600, 0745.395.282.

ACUM, NUMAI,
REPARAȚII ACOPERIȘURI ȚIGLĂ sau LINDAB, nouă sau veche, HIDROIZOLAȚII. Telefon 0740.187.385.

CURSURI MASAJ,
REFLEXOTERAPIE 400 lei, Revoluției 44, DIPLOME STAT, 0724.442.686.

EXECUT LUCRĂRI
INSTALAȚII SANITARE, ÎNCĂLZIRE CLIMATIZARE. Telefon 0749.775.598.

FABRICĂM ȘI
MONTĂM PAVELE DIFERITE MODELE ȘI CULORI. Telefon 0732.050.409.

INSTALĂM APARATE
AER CONDIȚIONAT cu sau fără aparatul clientului. Telefon 0728.856.992.

ÎNFIINȚĂRI FIRME
și SERVICII complete de CONTABILITATE. Telefon 0723.171.401.

MONTĂM-RAȘCHETĂM
PARCHET cu mașini profesionale, fără praf. Telefon 0723.655.904.

OFER GARANȚIE,
repar MAȘINI DE SPĂLAT AUTOMATE, la domiciliul clientului. Telefon 0742.330.277.

ROTARU-
LIPOVA execută - TERMOPANE, MOBILIER, TAPIȚERIE, plata în rate, 0744.796.542.

SPARGEM BETON,
CONSTRUIM CASE, ACOPERIȘURI, DEMOLĂRI, ETC. Telefon 0740.289.544.

Oferte locuri de muncă (74)

RESTAURANT ORNELLA
angajează
OSPĂTAR(Ă).
Informații telefon 0723.478.167.

S.C. SPIACT - CF - ARAD S.A.
Telefon 0257/257068, e-mail: moise@spiactarad.ro,
angajează
PERSONAL TESA: INGINER T.C.M. pentru post MECANIC ȘEF și atribuții de TEHNOLOG; INGINER T.C.M. post ȘEF PRODUCȚIE.

ANGAJĂM AGENȚI
PAZĂ (bărbați, femei). Telefon 0788.715.430, 0740.138.628.

ANGAJĂM AJUTOR
BUCĂTAR și FEMEIE SERVICI BUCĂTĂRIE. Informații 0744.320.321.

ANGAJĂM BARMAN
- OSPĂTAR pentru RESTAURANT în Aradul Nou și SPĂLĂTOR AUTO cu experiență. Condiții avantajoase. Telefon 0721.411.260.

ANGAJĂM
BRUTARI și FELIATORI PÂINE. Telefon 0742.218.693, 0744.875.054.

ANGAJĂM CONSTRUCTORI,
DULGHERI, ZIDARI, MUNCITORI, AGENT PAZĂ. Telefon 0751.621.897.

ANGAJĂM DIRECTOR
VÂNZĂRI și AGENȚI pentru ARAD. CV se trimit pe fax 0259/470099 sau e-mail: office@sapico-bador.ro

ANGAJĂM FEMEI
DE SERVICI, cu domiciliul în Arad. Telefon 0257/256155, 0728.264.004.

ANGAJĂM
FEMEIE pentru CURĂȚENIE. Telefon 0257/234257.

ANGAJĂM MONTATORI
GRANIT, SISTEME TERMOIZOLAȚIE FAȚADE, salariu 1000-2000. Telefon 0744.629.469.

ANGAJĂM MUNCITORI
CALIFICAȚI ȘI NECALIFICAȚI ÎN DOMENIUL CONSTRUCȚII. Telefon 0732.050.409.

ANGAJĂM OSPĂTARĂ
cu sau fără calificare. Telefon 218820.

ANGAJĂM PERSONAL
TEHNIC și AGENȚI PAZĂ. Telefon 0257/228786.

ANGAJĂM ȘOFERI
PROFESIONIȘTI, MECANIC AUTO și MAGAZIONER. Telefon 0722.249.506.

ANGAJĂM TEHNOLOG
CONFECȚII și CONFECȚIONERE cu experiențe. Telefon 0723.253.211, 0724.618.102.

ANGAJĂM VULCANIZATOR
și SPĂLĂTORI AUTO. Telefon 0770.287.745.

ANGAJĂM: FAIANȚARI,
FINISORI NECALIFICAȚI. Telefon 0749.082.015, 280632.

ANGAJEZ AJUTOARE
BUCĂTAR și OSPĂTARI, 0741.101.799.

ANGAJEZ AJUTOR
BUCĂTAR, 0722.402.415.

ANGAJEZ BARMANĂ,
zona ALFA. Telefon 0722.225.559.

ANGAJEZ BARMANĂ,
zona BOUL ROȘU. Telefon 0723.600.451.

ANGAJEZ BUCĂTĂREASĂ
pentru FAST FOOD. Telefon 0728.285.313.

ANGAJEZ CU
C.M., DULGHERI, ZUGRAVI, ZIDARI, MUNCITORI NECALIFICAȚI. Telefon 0740.187.385.

ANGAJEZ DULGHERI,
ZIDARI, FINISORI și MUNCITORI în CONSTRUCȚII. Salarizare deosebită. 0733.545.876.

ANGAJEZ FEMEIE
SINGURĂ 60-65 ani pentru INGRIJIREA permanentă a unui bătrân de 80 ani, ofer 1000 RON lunar. Telefon 0257/256844.

ANGAJEZ INSTALATORI
SANITARI. Telefon 0749.775.598.

ANGAJEZ OSPĂTAR(Ă)
și BARMAN(Ă), terasă pe bulevard. Informații 0722.924.736, 0722.394.225.

ANGAJEZ PIZZAIOL
cu experiență, Telefon 0740.116.179, 0257/232323.

ANGAJEZ ȘOFER
BCDE, atestat transport persoane, experiență domeniu, seriozitate. 0730.708.405.

ANGAJEZ ȘOFER
cu categoria B, între 20-45 ani. Telefon 0257/210973.

ANGAJEZ ȘOFER
DISTRIBUITOR PÂINE, salar deosebit, domiciliul obligatoriu Arad. 0770.707.562.

ANGAJEZ ȘOFER
pentru camion 7,5 tone. Informații telefon 0744.392.680.

ANGAJEZ SPĂLĂTOR
AUTO, salar atractiv. Telefon 0727.625.490.

ANGAJEZ SPĂLĂTORI
AUTO cu experiență. Salar motivant. Telefon 0742.176.693.

SC ATLASSIB SRL ANGAJEAZĂ:

AGENT TURISM - informații tel. 0257.270.562;
ȘOFER AUTOCAR - cerințe: categoria B, C, D, E, vechime minim 5 ani;
ȘOFER MICROBUZ - cerințe: categoria B, C, D, E, vechime minim 3 ani;
Informații la telefon: 0257.255.531

ANGAJEZ TÂMPLAR
pentru MOBILIER din PAL, calificat sau necalificat. Telefon 0744.552.140.

ANGAJEZ VÂNZĂTOARE
BAR, în Micălaca. Salariu motivant. Telefon 0728.958.533.

ANGAJEZ VÂNZĂTOARE
MAGAZIN ALIMENTAR și PATISERĂ. Telefon 0744.565.720.

ANGAJEZ VÂNZĂTOARE
pentru MAGAZIN ALIMENTAR în Arad. Telefon 0745.529.909, 0770.639.443.

BAR SELECT
angajează BARMANĂ OSPĂTARĂ. Telefon 0731.327.289.

CASĂ DE
SCHIMB angajează CASIERĂ. Telefon 0753.109.495.

CAUT ȘOFER
pentru excavator. Telefon 0747.183.140.

CLUB ȘI
CAFENEA angajează OSPĂTARI, OSPĂTARE, BARMANI și FEMEIE DE SERVICI. Telefon 0727.935.843.

COMPANIE DISTRIBUȚIE
materiale electrice angajează AGENT VÂNZĂRI AR/BH/TM, 0232.260.011, oana.classic@gmail. com.

FIRMĂ CONSTRUCȚII
angajează: MESERIAȘ CONSTRUCȚII, salar 1500-2000 RON, NECALIFICAȚI 1000 RON. Telefon 0727.396.823, 0747.014.079.

FIRMĂ CURĂȚENIE
angajează PERSONAL PENTRU CURĂȚENIE ÎN CARREFOUR. Salar 650 net. Condiții de muncă ireproșabile, 0731.290.532.

FIRMĂ CURĂȚENIE
angajează SUPERVIZOR, mașină proprie, pentru control și organizarea obictivelor de lucru. Aspect fizic plăcut, spirit organizatoric, 0731.290.532.

FIRMĂ DE
CONSTRUCȚII angajează ZIDARI și NECALIFICAȚI. Informații la telefon 0721.459.667.

FIRMĂ INSTALAȚII
angajez INSTALATORI APĂ și INSTALATORI ÎNCĂLZIRE. Telefon 0742.410.032.

FIRMĂ PRODUCĂTOARE
GEAMURI TERMOPAN, angajez MUNCITORI NECALIFICAȚI. Telefon 0727.158.515.

ORGANIZĂM NUNȚI,
BOTEZURI, angajăm BARMANI, AJUTORI BUCĂTARI, 0744.558.994.

PENSIUNE ANGAJEAZĂ
CAMERISTĂ, 279398.

PRODUCĂTOR TERMOPANE
din aluminiu și PVC angajează MUNCITORI CALIFICAȚI și SEMICALIFICAȚI, MONTATORI și GESTIONAR. Telefon 0257/369123.

RESTAURANT ITALIAN
angajează PIZZAIOL cu experiență,. Telefon 0732.830.755.

RESTAURANTUL DIN
Gara Arad angajează BUCĂTARI. Telefon 0257/231942, 0740.504.073.

S.C.
angajează MUNCITORI TÂMPLĂRIE PVC. Telefon 0722.629.692.

SALON COAFURĂ
Grădiște oferă POSTURI COAFURĂ, MANICHIURĂ, ÎNCHIRIERE, ANGAJARE, 0744.555.660.

SALON DE
ÎNFRUMUSEȚARE, centru, angajează COSMETICIANĂ, COAFEZĂ și MASEUZĂ. 0745.516.039, 0732.133.111.

SALON ÎNFRUMUSEȚARE
central, caută COAFEZE, MANICHIURISTĂ, cu experiență. Telefon 0724.339.232.

SC ANGAJEAZ
ȘOFER, cat. B, pensionar, program redus. Telefon 0723.384.657.

SC ANGAJEAZĂ
MUNCITORI CALIFICAȚI și NECALIFICAȚI ÎN CONSTRUCȚII, 0720.603.090.

SC ANGAJEAZĂ
MUNCITORI pentru PRODUCȚIE din Sânleani, Livada, Zimand, 0745.857.047.

SC ANGAJEAZĂ
ȘOFER DISTRIBUITOR. Se oferă salar atractiv + tichete de masă. Cerințe: permis categoria B de minim 1 an, domiciliu stabil în Arad. Informații la telefon 0730.030.111.

SC ANGAJEAZĂ
VÂNZĂTOARE , orar și salar avantajos. Telefon 0722.721.469.

SC ANGAJEAZĂ:
ȘOFERI DISTRIBUITORI. Cerințe: permis categoria B minim de 1 an, domiciliu în Arad, -GESTIONAR MAGAZIE produs finit, -BRUTARI și AMBALATORI- cu sau fără experiență, -VÂNZĂTOARE. Informații la telefon 0730.030.121.

SC ANGAJEAZĂ:
SUDORI, LĂCĂTUȘI, INSTALATORI și MUNCITORI NECALIFICAȚI, 0745.004.343, 0745.646.364, 0740.304.930.

SC ANGAJEZ
FINISORI, SALARIZARE DEOSEBITĂ. Telefon 0755.076.012.

SC ANGAJEZ
SPĂLĂTORI AUTO. Ofer condiții de muncă și salarii bune. Informații telefon 0724.373.708.

SC ANGAJEZ
TÂMPLAR pentru SCHELETE DE TAPIȚERIE, cu puțină experiență. 0257/219824, 0744.630.618.

SOCIETATE ANGAJEAZĂ
VÂNZĂTOARE pentru ALIMENTARA. Salarizare bună. Telefon 0257/280110, 0723.169.998.

SOCIETATE COMERCIALĂ
angajează ȘOFERI cu atestat ADR pentru transport intern, pe camioane de 7,5 tone. Telefon 0726.256.375.

ȘCOALA GENERALĂ
NR. 5 Arad organizează în data de 29.08.2008, ora 9, concurs pentru postul de ÎNGRIJITOARE. Informații la telefon 0257/228378.

Program mica publicitate:

B-dul Revoluției, nr. 81
luni-vineri: 8,00-19,00
sâmbătă: închis
duminică: 9,00-13,00.

Str. Poetului, nr. 1C
luni-vineri: 9,00-16,00.

PE SCURT

● **Mai mulți spectatori.** Festivalul Sziget, care a prezentat, în ultima săptămână, o serie de concerte și alte evenimente artistice pe insula Óbuda de pe Dunăre, în Budapesta, a înregistrat un număr record de spectatori - 385.000, față de 371.000 de oameni înregistrați la ediția precedentă.

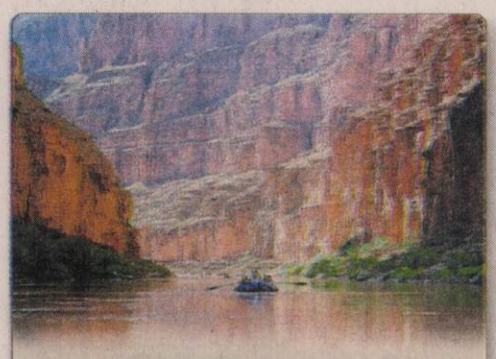

Evacuați Sute de persoane au fost evacuate duminică seara din Marele Canion, cu ajutorul elicopterelor, după ruperea unui baraj din cauza ploilor torențiale. (Foto: EPA)

Nu își schimbă numele

Londra (MF) - Austriaca Elisabeth Fritzl, care a fost ținută captivă de tatăl său într-un beci timp de 24 de ani, a refuzat propunerea autorităților de a-și schimba complet numele, scrie The Mirror. Femeia, care a născut șapte copii după ce a fost violată în repetate rânduri de tatăl său, a ales să își schimbe doar numele de familie.

Blocați în gări

Marseille (MF) - Mii de călători au fost nevoiți să aștepte duminică timp de câteva ore în gările din sud-estul Franței, din cauza unui cablu electric smuls pe linia Nisa-Marsilia, incident care a perturbat traficul. Directorul general al companiei naționale a căilor ferate, Guillaume Pepy, a prezentat scuzele clienților, pe care i-a anunțat că banii pentru bilete le vor fi returnați integral.

Portretul (Foto: EPA)

Atribuit lui Da Vinci

New York (MF) - Un portret din secolul al XV-lea, care prezintă imaginea unei femei, a fost atribuit, în urma expertizei realizate de profesioniști din Italia și SUA, artistului renascentist Leonardo da Vinci, informează cbcnews. Pictura a fost vândută în urmă cu un deceniu pentru suma de 21.850 de dolari. Inițial, tabloul intitulat „Nuptial Portrait of a Young Woman" a fost atribuit unui artist german necunoscut.

Flamingo (Phoenicopterus roseus) aparțin grădinii zoologice din Basel, Elveția. Este pentru prima dată în 50 de ani când Zoo Basel crește astfel de păsări. (Foto: EPA)

Inspirată de vrăjitor

Londra (MF) - Cântăreața Amy Winehouse se inspiră pentru noul său material discografic din filmul „Vrăjitorul din Oz", cu Judy Garland în rolul principal, produs în anul 1939. Artista lucrează la albumul care urmează materialului discografic „Back to Black", pentru care Winehouse a câștigat, la începutul acestui an, cinci premii Grammy. Noul album al lui Amy va include coveruri ale melodiilor originale din filmul inclus printre operele clasice ale cinematografiei. Printre cele mai cunoscute cântece din acest musical se numără „Over the Rainbow", compus de Harold Arlen. În ultima perioadă, Winehouse s-a confruntat cu numeroase probleme provocate de consumul de droguri, motiv pentru care înregistrările la cel de-al treilea album au fost amânate.

Alertă în Cuba și Florida

Cuba și statul american Florida sunt în stare de alertă din cauza furtunii tropicale Fay.

Fay se apropie de Cuba (Foto: EPA)

Havana (MF) - Peste 15.000 de persoane au fost evacuate, duminică, din estul și sudul Cubei, amenințată, alături de statul Florida, de furtuna tropicală Fay care riscă să se transforme într-un ciclon, după ce a provocat, sâmbătă, moartea a cel puțin 11 persoane în Haiti și Republica Dominicană.

Furtuna, însoțită de ploi puternice în estul Cubei, se îndreaptă spre centrul insulei, în special spre regiunea La Havana, urmând să atingă ulterior coastele statului american Florida, potrivit Institutului de Meteorologie Cubanez (Ismet).

Furtuna se afla, ieri dimineață, la 330 de kilometri sud-est de Havana și 430 kilometri sud de Key West, potrivit Ismet.

Experții avertizează că Fay s-ar putea transforma în ciclon, cu rafale de vânt de peste 118 kilometri pe oră.

Autoritățile din domeniul protecției civile au instituit starea de alertă în opt din cele 15 provincii.

Rafalele de vânt vor atinge viteze cuprinse între 70 și 100 de kilometri pe oră, „la limita a ceea ce este un uragan de intensitate redusă", a declarat Jose Ribuera, directorul Ismet. La Key West, în Florida, autoritățile au pregătit patru refugii pentru evacuarea populației, potrivit poliției locale.

Zeci de pacienți evacuați

Habarovsk (MF) - Un total de 169 de pacienți au fost evacuați dintr-un spital din orașul rus Habarovsk, în urma unui incendiu izbucnit duminică seară, relatează agenția Itrar-Tass. Incendiul care izbucnit la parter a fost stins în 40 de minute. Aproximativ 50 de pompieri au intervenit pentru stingerea focului. Nu au existat victime, a anunțat ieri centrul regional al Ministerului rus pentru Situații de Urgență. Sistemul de alarmă împotriva incendiilor s-a declanșat rapid. Pompierii au stins incendiul, împiedicând extinderea flăcărilor și în alte secții ale spitalului. Nici un pacient nu a fost evacuat din celelate corpuri ale imobilului. În total, în clădirile spitalului se aflau 682 de pacienți în acel moment. Experții investighează cauza incendiului.

Lavinia îi place să fie mereu cochetă. Își adoră prietenul și îi plac animalele.
www.aradon.ro
(Foto: Studio Roberto Franco) Angel Events

Radcliffe suferă de dispraxie

Actorul a făcut mărturisirea în cadrul unui interviu legat de debutul său pe Broadway.

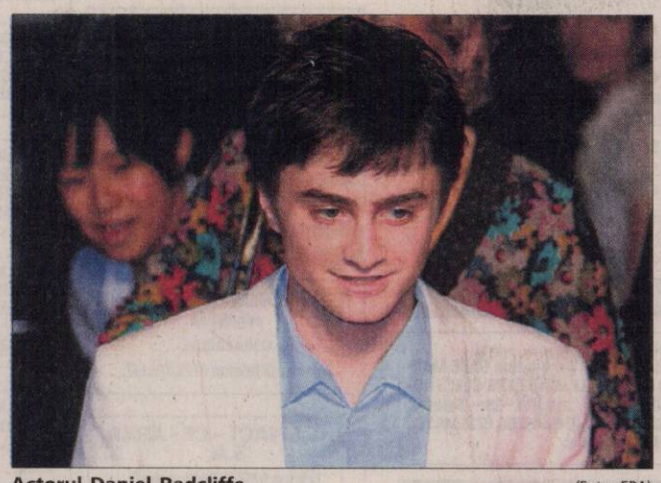

Actorul Daniel Radcliffe (Foto: EPA)

Londra (MF) - Daniel Radcliffe (19 ani), celebru pentru rolul din seria „Harry Potter", a dezvăluit, recent, că suferă de dispraxie, o boală numită și sindromul copilului neîndemânatic, caracterizată prin tulburări de dezvoltare a coordonării motorii. Astfel, el a spus că s-a văzut obligat să devină actor din cauza faptului că boala nu îi permitea să aibă rezultate bune la școală. Dispraxia afectează coordonarea motorie și, de obicei, nu are o cauză vizibilă. Boala poate afecta mai multe sau toate zonele de dezvoltare, inclusiv cea intelectuală, fizică și chiar limbajul, și poate influența negativ capacitatea de a învăța a unei persoane. Circa 10% dintre britanici prezintă simptome ale acestei boli, aproximativ 2% fiind grav afectați de maladie. Bărbații sunt de patru ori mai predispuși riscurilor de a dezvolta boala. În cazul adulților, dispraxia poate afecta capacitatea unei persoane de a face față unei situații de stres sau unei provocări, făcând dificile sarcini precum condusul unei mașini.

Actorul nu a dezvăluit când a fost diagnosticat cu această boală sau dacă doctorii au stabilit cauzele apariției maladiei. Purtătorul de cuvânt al actorului a declarat: „Da, Daniel suferă de dispraxie. Nu a ascuns niciodată acest lucru. Din fericire, forma maladiei este foarte ușoară, iar cele mai grave manifestări sunt legate de faptul că este incapabil să-și lege șireturile și că scrie urât."

Al Di Meola (Foto: EPA)

Va fi ales de Al Di Meola

București (MF) - Un chitarist român amator, care va fi ales în urma unui concurs, va avea ocazia să urce pe scenă alături de Al Di Meola, pentru a interpreta o piesă împreună cu el, în concertul pe care îl va susține la Sala Palatului din București, pe 11 septembrie. Concursul se desfășoară în perioada 18 august - 9 septembrie, exclusiv pe Internet. Concurenții trebuie să interpreteze o melodie din repertoriul lui Al Di Meola, a cărei întregistrare video să o trimită organizatorilor, la adresa events@amphitrion.ro, împreună cu datele personale și cele de contact. Potrivit organizatorilor, câștigătorul va fi desemnat chiar de Al Di Meola. Biletele pentru concert vor costa între 50 și 200 de lei, în funcție de locul ocupat în sală.

Bugs Bunny a ajuns să fie expus în ipostaza de schelet la muzeul de istorie naturală din Basel, Elveția. Expoziția „Animatus" aparține artistului Hyungkoo Lee. (Foto: EPA)

VERNISAJ
Expoziţie foto „Arad Art Nouveau 1900" /p.6

S-A VINDECAT
Christina Applegate s-a vindecat la cancer la sân, după o operaţie reuşită /p. 16

MAGAZIN
La şase luni de la naşterea copilor, Jennifer Lopez se antrenează /p. 16

ÎNFRĂŢIRE
Lipova s-a înfrăţit cu comuna Csanadpalota /p.6

Astăzi: 180 locuri de muncă /p. 15

JURNAL ARĂDEAN

E-MAIL:
redactia.jurnalaradean@informmedia.ro
adevaruldearad@informmedia.ro

publicitate.jurnalaradean@informmedia.ro
publicitate.adevarul@informmedia.ro

FONDAT 1989
APARE LA ARAD
☎ 0257/281.802
Anul XX, nr. 5518
16 pagini • 90 bani

Miercuri
20 august 2008

33°C
Vremea va fi caldă şi frumoasă
Dimineaţa · La prânz · Seara

Reabilitările rămân în aer

■ În bugetul municipiului nu a fost prevăzut niciun leu pentru reabilitarea termică a clădirilor.

LUCIAN ŞERBAN
lucian.serban@informmedia.ro

Arad - Aradul stă foarte prost la capitolul reabilitări termice. Deşi programul naţional destinat să sprijine asociaţiile de proprietari care doresc să elimine pierderile de energie termică a fost demarat în urmă cu câţiva ani, la Arad nu a fost reabilitat niciun bloc cu bani de la Guvern şi Primărie. Asta, cu toate că, începând cu anul 2006 s-au înscris în program peste 80 de asociaţii. Mai marii Primăriei Arad, care ar trebui să suporte 33% din costurile lucrărilor, dau vina pe reprezentanţii Ministerului Dezvoltării, Lucrărilor Publice şi Locuinţei, aceştia aruncă pisică în curtea edililor locali, care sunt acuzaţi la rândul lor că nu îndeplinesc formalităţile cerute de lege pentru a putea accesa fondurile guvernamentale (34% din costurile execuţiei), iar cei care şi-au depus dosarele au rămas cu ochii în soare. Mai mult, trebuie spus că în bugetul pe 2008, votat de aleşii locali la începutul anului, la capitolul subvenţii pentru reabilitarea termică a clădirilor de locuit au fost prevăzuţi... 0 lei. /p.8

Cere retragerea

Bruxelles (MF) - Secretarul general al NATO, Jaap de Hoop Scheffer, a declarat că Rusia va trebui să se retragă pe poziţiile deţinute înainte de criza din Caucaz. /p.7

Licitaţie

Arad (A.B.) - Se licitează drumul naţional 76, pe tronsonul Baia de Criş -Vârfurile. Compania Naţională de Autostrăzi şi Drumuri Naţionale din România e dispusă să aloce pentru modernizarea celor 29 de km de drum 31,79 de milioane de euro, dar nu va accepta chiar pe oricine la licitaţie, ci doar firme cu experienţă. /p.8

Nelinişte

Cluj (L.S.) - La dubul UTA, directorul sportiv, Sorin Vădana şi-a prezentat demisia, iar ceilalţi conducători sunt contestaţi. Înfrângerea cu Drobeta l-a pus în lumină proasă şi pe antrenorul Meszaroş, dar este ferit, deocamdată, de demitere. / p. 11

Restricţii pentru TIR-uri în Ungaria

Arad (C.M.) - În perioada 19 august, ora 23.00 – 20 august, ora 23.00, în Ungaria, este interzisă circulaţia automarfarelor, această dată fiind declarată zi nelucrătoare de către autorităţile ungare, deoarece se celebrează „Sărbătoarea Florilor". /p.3

6 422225 000018
JURNAL ARĂDEAN
Arad, Str. Poetului Nr. 1C
0257-281802

Top mondial filme
90% dintre filmele de succes provin din SUA, 5% din Europa şi 5% din celelalte ţări ale lumii, dar fiecare încasează peste 700 milioane.

milioane dolari încasări	
Piraţii din Caraibe: La capătul lumii	962
Harry Potter şi Ordinul Phoenix	937
Omul-Păianjen 3	891
Shrek al Treilea	796
Transformers	706

Grafica: Jurnal arădean, sursa: OEA

Colaborare româno-galeză. De Zilele Aradului autorităţile locale au semnat un protocol de colaborare inedit. Este vorba de protocolul româno-galez privind participarea tinerilor la procesul decizional. (Foto: Şt. Maytaş)
mai multe foto pe www.aradon.ro

Aleşii împart titluri şi distincţii (Foto: Şt. Matyaş)

Vot pentru personalităţi

■ Aleşii vor vota astăzi titlurile şi distincţiile care vor fi acordate pe 22 august, de ziua Aradului.

Arad (A.B.)- Aleşii municipali votează astăzi proiectul provind conferirea unor titluri şi distincţii cu prilejul Zilelor Aradului, practică care a devenit tradiţie în oraş. În fapt, titlurile şi distincţiile ce se oferă acum pentru personalităţile Aradului sunt singurele ce se pot acorda de-a lungul anului. Pe lista de propuneri şi-au făcut loc figuri importante ale vieţii culturale şi sportive ale Aradului. Titlul PRO URBE, cel mai important pe care îl poate acorda municipiul, ar urma să revină lui Käthe Schwartz, Monicăi Antoci şi lui Eugen Traian Alexandru Roman, în timp ce Ovidiu Ghiniţă este propus pentru „Omul anului". Vor mai fi acordate şase titluri de „Excelenţă"şi patru „Diplomele de aur" . Pe lista cu premii, distincţii şi titluri şi-au făcut loc şi 150 de familii care vor primi „Diploma de aur", pentru împlinirea a 50 de ani de căsătorie neîntreruptă. Titlurile ce vor fi votate astăzi vor fi acordate în şedinţa festivă din 22 august, în timp ce cele 150 de familii vor primi distincţiile astăzi (seara) în Parcul Eminescu.

Vor primi locuinţe

Arad (A.B.) - Două familii din totalul de 153 evacuate din casele retrocedate au şansă să primească locuinţă de la primărie. Cele două familii au fost evacuate în 2005 şi s-au adresat Primăriei Arad în speranţa că vor primi de aici un acoperiş desupra capului. /p.3

Eliminată. Echipa de handbal feminin a României a fost eliminată de Ungaria la Jocurile Olimpice. /p.9

(Foto EPA)

RECLAMĂ

REMEMBER

20 august

1741 Exploratorul danez Vitus Bering a descoperit Alaska
1818 S-a născut Emy Bronte, scriitoare engleză (d. 1848)
1827 S-a născut Josef Strauss, compozitor şi dirijor austriac (m. 1870)
1864 S-a născut Ionel I.C.Brătianu (m. 1927)
1872 A încetat din viaţă scriitorul Dimitrie Bolintineanu (n. 1825)
1875 S-a născut istoricul Constantin Giurescu (m. 1918)
1899 S-a născut chimistul şi mineralogul Jöns Jakob Berzelius (m. 1848)
1901 S-a născut poetul Salvatore Quasimodo (m. 1968)

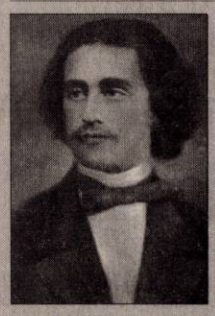
Josef Strauss

1920 S-a născut Zoe Dumitrescu Buşulenga, critic şi istoric lietrar (m. 2006)
1921 S-a născut scriitorul Zahu Pană (m. 2001)
1923 A încetat din viaţă compozitorul Alexis Catargi (n. 1876)
1930 A încetat din viaţă Gheorghe A. Dinicu, compozitor, profesor şi dirijor (n. 1863).
2006 A murit compozitorul Laurenţiu Profeta (n. 1925)

BINE AŢI VENIT!

• Milaş Florin-Andrei, Mihiţ Adrian-Ionel, Preda Consuela, Caraşlag Roberta, Borlan Laurenţiu-Andrei, Popa Ariana-Maria.

AU PLECAT DINTRE NOI

Bălaj Petru (n.1932), Radu Ecaterina (n.1940).

ÎNTRERUPERI DE CURENT

• **Joi, 21 august. În municipiu:** h 8.30-16: Calea Timişorii, Ana Ipătescu, Popa Şapcă, Castanilor, Arinului, Crîngului, Zimbrului, Guttenbrunn, Cibinului, Triumfului, Zrenjanin Labirint, Scurtă, Eroul Necunoscut, 9 Mai, Dacilor, Bistriţei, Paris, Mozart Tot Şandor, Gh. Lazăr, Malul Mureşului, Romei; h 9-16: S.C. AUTO SCHUNN S.R.L., Agrosem Micălaca - Zootehnie, S.C. RONCON CAR PLUS S.R.L. **În judeţ:** h 8-14.30: Poenari; h 8.30-15: Sebiş (Pleşa, Salcâmilor); h 9-15: Dorobanţi - parţial; h 9-16: Curtici, Şimand - parţial; h 11-13: Pâncota (zona Uzina de Apă).

TELEFOANE UTILE

☎ **INFORMAŢII TELEFONICE:** 1931; ☎ **ROBOT:** 1958; ☎ **APEL UNIC DE URGENŢĂ** (SALVARE, POLIŢIE; Pompieri): 112; ☎ **PRIMĂRIA MUNICIPIULUI ARAD:** Program de relaţii cu publicul (camera 5) luni-vineri între orele 8-20. Tel.: 0257/284.744; tel. centrală: 0257/281.850; ☎ **S.C. E.ON GAZ ROMÂNIA** - Sucursala Arad - Dispecerat şi intervenţie telefon: 0257/218.928; 0257/256.928; 0357/403.388; ☎ **DERANJAMENTE CURENT ELECTRIC:** 0257/235.991; 1929; 0257/235.881; ☎ **INFORMAŢII CFR:** 0257/231.777; ☎ **PROTECŢIA CONSUMATORULUI:** B-dul Revoluţiei, nr. 50. Telefon: 0257/257.049; ☎ **GOSPODĂRIREA COMUNALĂ ARAD S.A.:** 0257/270.352; 0729-009.033; 0257/270.352; ☎ **POLIŢIA DE FRONTIERĂ:** 1959.

UNDE MERGEM în Arad

CINEMA

DACIA

• **Marele Stan** (SUA), orele 11; 14; 17; 20.

ARTA

• **Indiana Jones şi regatul craniului** (SUA) orele 15; 17,30; 20.

ZILELE ARADULUI

• **Azi: Orele 17- 20** - „CUPA ARADULUI" – street dance - Concurs grafitti - Concurs foto la Complexul comercial ARMONIA; **Ora 19** - Vernisaj expoziţie de pictură DACIAN GIURA – în Parcul „Eminescu"; **Ora 20** - Decernare „Diploma de aur" familiilor care au împlinit 50 de ani de căsnicie – în Parcul „Eminescu"; Concert de muzică vieneză – orchestra Filarmonicii Arad – în Parcul „Eminescu"

EXPOZIŢII

• Sala Clio (str. Horea, nr. 10): Expoziţia de pictură a tinerilor artişti arădeni Diana Serghiuţă, Laurian Popa, Anca Sabău, Giotto Doichiţă, Adrian Sandu şi Cosmin Moldovan (orele 9-17). • Muzeul de Artă Arad (str. Gh. Popa 2-4, et. II): Expoziţia de artă plastică „Tabăra de pictură Bata" (9-17)

SĂNĂTATE

• **CABINET GINECOLOGIC:** Arad, B-dul Decebal nr. 11 (lângă Hotel Aradul). CONSULTAŢII GRATUITE LA PERSOANE ASIGURATE. Programări telefon: 0729.823.522; 0723.643.581. • **MEDLINE SERVICE** - injecţii, pansamente, perfuzii, recoltări analize la domiciliu, 7 zile din 7. Tel. 0257.338.578; 0728.285.762; 0728.285.760. • **SPITALUL CLINIC JUDEŢEAN** are noi numere de telefon: 220.000; 220.001; 220.002; 220.003. • **URGENŢE STOMATOLOGICE:** Cabinetul de pe B-dul Decebal nr. 14 (vis a vis de Casa Armatei) are program NON-STOP. Tel. 0257.280.179; 0770.617.852 (nocturn).

HOROSCOP

BERBEC
Dimineaţa s-ar putea să vă indispună un telefon primit de la o rudă. Este posibil să fiţi nevoit să plecaţi într-o călătorie nepreväzută.

TAUR
Aveţi tentaţia să începeţi mai multe treburi deodată. Nu fiţi nerăbdător, pentru că riscaţi să faceţi greşeli. Încercaţi să vă organizaţi mai bine! Nu vă faceţi iluzii cu privire la bani.

GEMENI
Vă recomandăm să vă păstraţi cumpătul, indiferent ce se întâmplă, şi să ascultaţi sfaturile unei persoana mai în vârstă.

RAC
Încercaţi să fiţi mai atent la cheltuieli! Ca să evitaţi o ceartă cu partenerul, vă sfătuim să vă consultaţi înainte de a merge la cumpărături. Astăzi sunteţi critic la adresa celor din jur.

LEU
Încercaţi să vă calmaţi, pentru că altfel riscaţi să aveţi probleme la serviciu! Este recomandabil să amânaţi deciziile importante.

FECIOARA
S-ar putea ca relaţiile parteneriale să fie încordate din cauza stării de agitaţie pe care o aveţi. Dacă doriţi să faceţi investiţii pe termen lung, mai aşteptaţi o vreme pentru că nu vă surâde norocul.

BALANŢA
S-ar putea să plecaţi într-o delegaţie în interes de serviciu. Nu sunteţi în cea mai bună dispoziţie şi aveţi tendinţa să exageraţi.

SCORPION
Dimineaţa s-ar putea să vă schimbaţi programul din cauza unor probleme familiale. Un prieten vă propune o colaborare care v-ar putea ajuta să vă îmbunătăţiţi simţitor situaţia financiară.

SĂGETĂTOR
Nu încercaţi să cereţi astăzi o mărire de salariu, chiar dacă sunteţi convins că o meritaţi! Vă sfătuim să vă limitaţi la activităţi de rutină, care nu necesită prea multă concentrare.

CAPRICORN
Dimineaţa s-ar putea să vă sune o rudă apropiată din altă localitate şi să vă anunţe că intenţionează să vă viziteze.

VĂRSĂTOR
vitaţi întâlnirile de afaceri şi călătoriile, pentru că sunteţi predispus la greşeli! nu începeţi activităţi delicate sau laborioase.

PEŞTI
Se pare că nu vă simţiţi în apele dumneavoastră, tocmai acum, când aveţi multe de rezolvat. Vă sfătuim să nu vă asumaţi riscuri importante, pentru că aveţi puţine şanse de reuşită.

„Jurnal arădean" vă ascultă

La telefonul 280.943, între orele 10.00-13.00, redactorul nostru vă stă la dispoziţie.

Arad (C.A.) - **Vig Iosif** din Arad:„Eu locuiesc în zona gării şi în fiecare zi asist cum zeci de oameni sunt puşi în încurcătură de faptul că nu există nici un indicator care să-i îndrume către autogară, respectiv către gară.

Sunt oameni simpli care vin fie cu trenul şi vor la autobuz, fie invers. Chiar e aşa de greu să se monteze nişte indicatoare care să-i îndrume?", ne-a sesizat cititorul nostru.

Domnul **Mărcuţ** domiciliat pe strada Poetului ne-a contactat la redacţie nemulţumit de serviciile oferite de furnizorul de energie electrică. „Locuiesc la numărul 90 şi sunt zile întregi când curentul ni se întrerupe permanent, din cinci în cinci minute. Chiar nu se poate face nimic, nu poate nimeni să-i întrebe de sănătate pe aceşti oameni?" ne-a declarat cititorul nostru. De altfel nu este singurul nostru cititor nemulţumit, mai mulţi cetăţeni din Seleuş contactându-ne săptămână trecută, foarte revoltaţi de faptul că de circa o săptămână nu au curent electric.

„Am anunţat şi noi, a intervenit şi primăria şi cu toate acestea, cei de la Enel nu au remediat defecţiunea, care o fi ea. Aproape o treime din localitate nu avem curent în plină vară de o săptămână. Cum este posibil aşa ceva?„ ne-au spus acestia supăraţi.

Pielea Ioan din Arad doreşte să ştie dacă are dreptul la bonuri de masă în condiţiile în care domnia sa este pensionar angajat cu convenţie civilă.

Doar angajaţii cu contract individual de muncă pot beneficia de bonuri de masă, aşa cum este prevăzut de legiuitor.

CURS VALUTAR

Astăzi

Denumirea Valutei	BNR	BCR		BRD		San Paolo IMI BANK		Banca Românească		Banca Romexterra		Alpha Bank		Casa Schimb LUXOR	
		C	V	C	V	C	V	C	V	C	V	C	V	C	V
Euro	3,52	3,48	3,57	3,46	3,57	3,51	3,55	3,49	3,57	3,51	3,56	3,49	3,58	3,50	3,53
Dolar SUA	2,40	2,35	2,45	2,35	2,44	2,38	2,43	2,37	2,46	2,39	2,43	2,37	2,47	2,35	2,40
Forint	0,0149	0,0150	0,0160	0,0140	0,0160	0,0151	0,0160	-	-	0,0150	0,0158	-	-	0,0148	0,0152
Gram aur	61,41	52,20													

Miercuri, 20 august 2008

Biserica ortodoxă
Sf. Prooroc Samuel; Sf. Mucenici: Sever şi Iliodor

Biserica romano - catolică
Sf. Bernard, abate, înv. **

Biserica greco - catolică
Sf. Pf Samuel; Sf. Bernard

Ziua precedentă

Arad	31°C
Lipova	22°C
Chişineu-Criş	23°C
Săvârşin	24°C
Sebiş	25°C

Umiditate: 44%
Presiune:101 KPA
Precipitaţii: 0%
Vânt: 10 km/h
Direcţie vânt: NE

Prognoza meteo pentru astăzi:

Temperaturile se vor situa între 17 şi 33 grade. Vântul va sufla cu 14 km/h, dinspre S.

VREMEA miercuri

17° minim — 33° maxim

http://meteo.aradon.ro
Prognoza meteo pentru Arad

Soarele răsare: 6:34
Soarele apune: 20:43

Fazele lunii:

01.08 — 8.08 — 17.08 — 24.08

Prognoza meteo pentru 3 zile:

Temperaturile minime vor fi cuprinse între 16 şi 18 grade, iar cele maxime între 32 şi 34 grade.

Temp. minime:	16 la 18°C
Temp. maxime:	32 la 34°C

miercuri	
Însorit	
Min.:	17°C
Max.:	33°C

joi	
Însorit	
Min.:	16°C
Max.:	32°C

vineri	
Parţial noros	
Min.:	16°C
Max.:	32°C

sâmbătă	
Parţial noros	
Min.:	18°C
Max.:	34°C

JURNAL ARĂDEAN
Str. Poetului nr. 1C, Arad
Auditat de BRAT

Director editor: Mircea Ţişcă (8465)
Secretariat: 281802 (centrala), fax - 280655
Şef departament difuzare: **Carmen Csordas** - 281797
Şef departament vânzări: **Loredana Păun** (8464)
Marea publicitate: 280943
Mica publicitate: 210775
Tiparul executat la: SC Inform Media SRL, Calea Torontalului, DN 6, km 5,7, Timişoara

Redactor şef: Doru Sava (8418) **Responsabil de număr: Vasile Filip**
Secretar general de redacţie: Gabriela Groza (8417) **Departamente: Eveniment: Cosmin Mihuţa** (8411), Adriana Barbu (8410), Lucian Şerban (8412), Margareta Szegö (8403); **Politic: Simion Todoca** (8425); **Economic:** Andreea Pintea (8419); **Cultură, Învăţământ: Vasile Filip** (8428), Vasile Sărăndan (8401) ; **Social: Tristan Mihuţa** (8431), Diana Duţu (8429); **Judeţ: Doru Sinaci** (8446) **Sport: Daniel Scridon** (8427), Adrian Hărţău (8433), Leonard Sfâra (8434) ; **Foto: Ştefan Matyaş** (8402); **Tehnoredactare:** Ghizela Şerban (8452), Ramona Vidulescu (8451), Cristi Ciulei (8450); **Designer:** Evelyn Kovago.
REDACŢIE : tel. 281802 (centrala); fax 280655, 281797; e-mail:redactia.jurnalaradean@informmedia.ro, adevaruldearad@informmedia.ro, publicitate.jurnalaradean@informmedia.ro, publicitate.adevarul@informmedia.ro

PE SCURT

• **În curtea altuia.** Un bărbat de 41 de ani, din Iaşi, este cercetat pentru violare de domiciliu pe timp de noapte. R.V., a sărit luni noaptea poarta pentru a ajunge în curtea lui Ş.Ş., din Zădăreni. Poliţiştii nu au stabilit încă de ce bărbatul a intrat în curtea omului. Cercetările sunt continuate în acest caz.

COMENTARIUL ZILEI

Cu veteranii la război

COSMIN MIHUŢA
cosmin.mihuta@informmedia.ro

PSD Arad are un mod original de a se reforma şi de a propune electoratului din municipiu şi judeţ o nouă clasă politică. Deşi vorbim de ani de zile de votul uninominal, pe care, iată, în sfârşit, îl avem, de schimbarea clasei politice, de oameni noi, pesediştii arădeni ne întâmpină cu aceleaşi personaje, multe dintre prăfuite, altele depăşite de rolul pe care-l au de jucat pe scena publică arădeană. Debandada ce domneşte în rândurile social-democraţilor, care încă nu şi-au revenit din pumnii primiţi de la cetăţenii prezenţi la vot la alegerile locale, se reflectă şi în modul de reorganizare a filialei judeţene şi a celei municipale. Mult aşteptatul suflu nou, la PSD se traduce prin revenirea în politică, la conducerea organizaţiei municipale, a profesorului Ioan Biriş (fost APR, retras de mult la catedră), a ex-pedeseristului Edeleni Coloman, tot în conducerea organizaţiei municipale PSD, a seniorului Avram Crăciun, căzut şi el în anonimat de ani buni. Pe lângă aceste nume ale unor personaje reactivate, din disperare, în conducerile judeţene şi municipale găsim aceeaşi oameni care au scos cel mai slab rezultat la locale din istoria acestui partid. Dacă mai adăugăm şi faptul că organizaţia judeţeană e condusă de acest Marius Lazăr, un anonim pentru Arad, care nu spune nimic alegătorilor şi n-a convins cu absolut nimic timp de o lună, de când păstoreşte social democraţia arădeană, avem imaginea clară a ceea ce-i aşteaptă pe pesediştii la alegerile generale.

Un „merit" deosebit pentru situaţia critică a organizaţiei PSD îl are şi conducerea centrală, care timp de două luni de zile s-a jucat, practic, cu filiala arădeană, numindu-i la conducere ba pe Cristian Diaconescu, ba pe Ecaterina Andronescu, ca în cele din urmă să-l paraşuteze pe Marius Lazăr, cum spuneam, un necunoscut. Până la urmă, e dreptul conducerii centrale a PSD să-şi aleagă modul în care doreşte să gestioneze situaţia în judeţe. Însă, la Arad, într-o filială cu rezultate catastrofale, ar fi fost nevoie de o personalitate a partidului, care să repună pe picioare organizaţia şi, de ce nu, să o conducă în alegerile parlamentare, candidând într-unul dintre colegiile din judeţ. Nu să pornească la luptă, cu veteranii din războaiele trecute, lăsaţi de mult la vatră.

Vor cuceri Himalaya. Zsolt Torok, arădeanul care va pleca într-o expediţie de o lună pentru cucerirea a două vârfuri din Munţii Himalaya, i-a invitat pe bătrânii de la Azilul din Arad să semneze tricolorul pe care îl va duce cu el. (Foto:Vasile Obşitoş)

foto şi video pe www.aradon.ro

Primesc locuinţe de la primărie

Două familii din totalul de 153 de familii evacuate din casele retrocedate, primesc locuinţe.

Evacuaţii trebuie să aştepte ca primăria să finalizeze blocurile de pe Tarafului (Foto: Şt. Matyaş)

Arad (A.B.)- Executivul local a găsit în cele din urmă două locuinţe în fondul locativ pe care acum vrea să le atribuie unor familii care au fost evacuate din casele retrocedate din 2005. Apartamentele cu pricina au fost eliberate ca urmare a deceselor survenite. Dacă prima familie propusă pe lista Primăriei pentru repartizarea unei locuinţe îşi poate trece în „bugetul lunar" un venit de peste 1.000 RON, cea de a doua este la limita subzistenţei, cu un venit care nu depăşeşte 300 RON. Propunerea de acordare a acestor locuinţe făcută aleşilor locali şi supusă votului acestora în şedinţa de astăzi este susţinută de Primărie prin faptul că „în Municipiul Arad, aplicarea legilor de retrocedare a imobilelor naţionalizate a generat o problemă socială gravă, prin faptul că numeroase familii, foste chiriaşe în locuinţele fond de stat, sunt evacuate. Aceste persoane au prioritate, prin lege, la repartizarea locuinţelor din fondul locativ de stat disponibile. Persoanele cele mai afectate în urma evacuărilor sunt pensionarii, persoanele cu handicap sau suferinde de boli cronice şi cele care au în întreţinere mai mulţi copii minori. La ora actuală există în evidenţă mai multe astfel de persoane".

> *Evaluarea noastră indică un număr de aproximativ 350 de familii*
>
> CORINA DRĂGHICI

Fericire doar pentru doi

Două dintre familiile care s-au confruntat cu retrocedările şi care au cerut ajutor Primăriei au acum şansa să primească un imobil în care să locuiască. În atenţia primăriei a intrat familia Teodor Ionescu, formată din soţ şi soţie, care a fost evacuată din 2005 din Piaţa Avram Iancu nr.1 şi care s-a adresat Primăriei Municipiului Arad şi s-a înscris pe lista de priorităţi pentru persoanele evacuate.

Cea de a doua familie este Gheza Alexandru Assos, care numără soţ, soţie, fiică şi fiu, şi a cărei imobil de pe strada Eminescu nr. 14 a fost retrocedat foştilor proprietari

Conform declaraţiilor familiei şi a actelor depuse la dosar, aceasta beneficiază doar de un ajutor social şi de un salariu de îngrijitor cu venit net de 201 RON, o parte din membrii de familie având probleme de sănătate. Locuinţele propuse spre repartizare sunt situate în municipiu, în primul caz pe strada Tribunul Dobra, nr.14, ap.10, iar în cazul familiei Assos pe strada Dumbrava Roşie nr. 2 Corp A ap. 3, locuinţe care nu au fost revendicate în baza legii 10.

Primăria consideră că în aceste cazuri „situaţia locativă şi socială impune repartizarea cu prioritate a unei locuinţe din fondul locativ de stat, conform punctajului întrunit şi a poziţiei pe lista de priorităţi".

Alţi 151 de solicitanţi din cei 153 stau încă şi aşteaptă ca primăria să identifice alte locuinţe din fondul locativ de stat pentru a le fi atribuite după ce aceştia au fost evacuaţi sau sunt în curs de evacuare (au sentinţe de evacuare, au titluri executorii sau mai au puţin timp până le expiră contractul de închiriere de cinci ani impus de lege).

Toţi cei 153 de solicitanţi s-au înscris deja pe lista de proprităţi a Primăriei în această problemă.

350 DE EVACUĂRI

Primăria Arad a făcut şi o evaluare a numărului de familii şi persoane singure care nu vor mai avea un acoperiş deasupra capului pentru că au fost sau vor fi în viitorul nu prea îndepărtat evacuate din casele retrocedate. Potrivit purtătorului de cuvânt al Primăriei, Corina Drăghici, „evaluarea făcută de Primăria Arad este de aproxtimativ 350 de familii sau persoane singure, acesta fiind şi numărul locuinţelor sociale pe care Primăria le va ridica în următorii ani pe strada Tarafului. Aşa a şi fost gândit proiectul din Sânicolaul Mic, astfel încât să rezolvăm în totalitate problema evacuaţilor din casele naţionalizate". Primele trei blocuri sunt deja ridicate în cartier şi este posibil a fi finalizate până la sfârşitul acestui an.

www.aradon.ro
Aici proiect repartizare locuinţe

Licitaţie pentru Vârfurile

Compania de Autostrăzi e dispusă să cheltuiască peste 30 milioane de euro pe 29 de km de drum.

Arad (A.B.) - Se licitează drumul Baia de Criş -Vârfurile, tronson situat pe DN 76, pentru a cărui modernizare Compania Naţională de Autostrăzi şi Drumuri Naţionale din România (CNADNR) e dispusă să aloce 31,79 de milioane de euro. Este vorba de modernizarea unei porţiuni de 29 de km din DN 76, cea care face legătura între judeţele Hunedoara (Baia de Criş) şi Arad (Vârfurile).

Contractul vizează, de asemenea, realizarea de lucrări specifice care trebuie făcute de antreprenor pentru achiziţia titlurilor de proprietate de către stat, transferul către CNADNR al dreptului de administrare asupra acestora şi emiterea documentelor cadastrale în legătură cu proprietăţile expropriate, inclusiv consultanţă, reprezentare, asistenţă, cercetare etc. Potrivit comunicatului companiei, lucrările între Baia de Criş şi Vârfurile se vor desfăşura pe o perioadă de doi ani, între kilometrii 40 şi 69, iar finanţarea va fi asigurată printr-un împrumut de la Banca Europeană de Investiţii. Cei interesaţi de reabilitarea tronsonului pot depune ofertele până pe 7 octombrie, garanţia de participare fiind de 1,5 milioane RON sau 400.000 euro. La licitaţia CNADNR pot participa firmele care au încheiat în ultimii cinci ani un contract pentru lucrări similare mai mare de 13 milioane de euro şi care dispun de resurse de cinci milioane de euro pentru finanţarea proiectului.

Drumul Baia de Criş- Vârfurile nu poate fi reabilitat de orice firmă (Foto: L.Ş.)

Găsiţi

Arad (I.C.) - Trei persoane date dispărute de la domiciliu au fost găsite, acestea fiind luate înapoi de familiile lor. S.M., de 54 de ani, care a dispărut de la domiciliul său din Nădlac a fost găsit tocmai la Satu-Mare. B.A., de 69 de ani, din localitatea Tihău, judeţul Sălaj a fost despistată în zona Gării, iar I.V.T., de 15 ani, din Pecica a fost găsit pe raza localităţii Aluniş.

RECLAMĂ

PE SCURT

• **Muzică în cartiere.** În cadrul „Zilelor Aradului", mâine şi poimâine, de la ora 19, sunt programate concerte de muzică populară în cartiere. Vor urca pe scenele amenajate în aer liber: Nicoleta Voica, Laza Cnejevici, Nicu Novac, Luca Novac, Daniela Dudaş, Ştefan Muntenaş, Nelu Zadic, Lucian Zadic, Aurel Ungur, Viorel Leric, Ion Rogobete, Irina Iovescu.

ARAD ON LINE **www.aradon.ro**

Aici programul pe cartiere

SUDOKU

Reguli:

În fiecare bloc sunt câteva cifre între 1 şi 9, stabilite dinainte. Acestea trebuie completate cu cifrele lipsă, în aşa fel încât fiecare număr să figureze o singură dată. De asemenea, cifrele de la 1 la 9 trebuie să figureze o singură dată atât pe rândurile orizontale cât şi pe coloanele verticale ale celor nouă blocuri luate împreună.

ÎNCEPĂTORI

			6	2	4	1		3
			9			6	4	2
		6		5	1	8		
9	6				8		2	
7		5		4		9		
3		2	5		9	7		
5	1	4		7	3			9
	7		4					8
6	3					4	7	5

AVANSAŢI

9	2							
8					2		7	4
		3	4		5			2
		2			8	7		
						4	2	8
	9	8	7			3		
			2	4	3		1	
	5			7		9		
	3	6	5	1				

Soluţia jocului din numărul precedent

ÎNCEPĂTORI

1	9	5	7	4	8	2	6	3
2	6	3	9	1	5	7	8	4
8	4	7	3	6	2	1	9	5
9	7	2	5	3	1	6	4	8
5	1	6	4	8	7	9	3	2
3	8	4	6	2	9	5	1	7
6	2	8	1	5	3	4	7	9
4	5	9	8	7	6	3	2	1
7	3	1	2	9	4	8	5	6

AVANSAŢI

3	6	2	4	5	9	8	7	1
9	7	4	8	1	3	2	6	5
5	1	8	7	6	2	3	4	9
1	4	5	2	7	6	9	8	3
6	3	9	5	8	1	7	2	4
8	2	7	9	3	4	1	5	6
4	8	6	1	9	7	5	3	2
2	5	1	3	4	8	6	9	7
7	9	3	6	2	5	4	1	8

Cuvinte norocoase!

Concursul „Cuvinte norocoase!" continuă. Completaţi toate integramele din perioada 4 august a.c. – 19 august a.c. şi trimiteţi-le, împreună cu un (singur) talon de concurs, pe care îl găsiţi alături, pe adresa Redacţiei (B-dul Revoluţiei nr. 81 sau str. Poetului nr. 1C), până în data de 27 august a.c. Plicurile cu cele 13 integrame completate şi talonul de concurs aferent, completat la toate rubricile, pot fi depuse şi direct la sediul redacţiei ziarului Jurnal arădean. În urma unei extrageri care va avea loc în data de 29 august a.c., cel mai norocos fidel al integramelor va câştiga un obiect de uz casnic. Extragerea va avea loc în prezenţa unei comisii. La acest concurs nu pot participa angajaţii Inform Media şi nici rudele acestora de gradele I şi II.

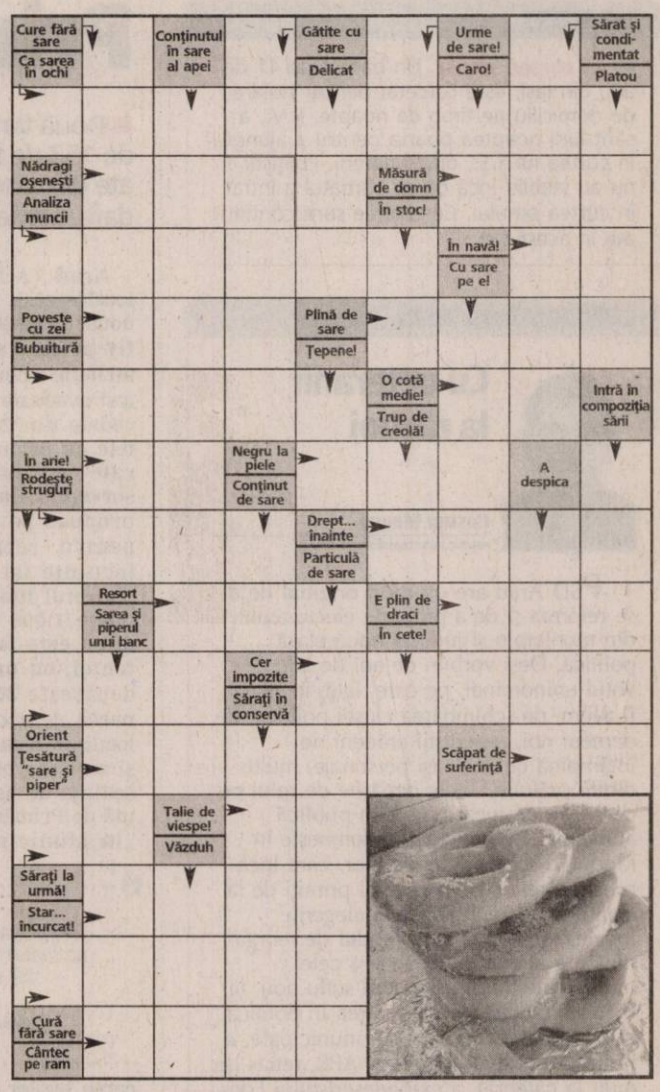

REŢETA ZILEI

Ouă umplute

Ingrediente: 8 ouă, 1 chiflă înmuiată în lapte, 200 ml smântână, 1 lingură de ulei, 50 gr unt, sare, piper, 1 legătură de pătrunjel.

Mod de preparare: Se curăţă ouăle fierte tari de coajă, se taie în două în lungime şi se scot gălbenuşurile. Jumătăţile de ou se aşază una lângă alta într-un castron termorezistent uns cu ulei. Gălbenuşurile se zdrobesc bine cu furculiţa, se amestecă cu franzela înmuiată şi stoarsă, cu atâta smântână cât să fie o pastă moale şi se condimentează. Se umplu jumătăţile de ou cu această compoziţie, se pune deasupra fiecăreia câte o bucăţică de unt, se toarnă deasupra smântâna rămasă şi se dau la cuptor. Se servesc cu pătrunjel verde tocat. Poftă bună!

CITIRE APOMETRE

Joi, 21 august. Cartierul Aurel Vlaicu Blocuri Z9-Z34, Z3-Z8, „B", „C", „P", blocuri X1-X42, „I", „U", „Y", Fraţii Neumann, Orăştie, Slănic, Haţeg, zona Confecţii - blocuri L. Rebreanu, Târgului, N. Oncu, Streiului, Baladei, Rodnei, cartierul Faleza Sud - blocuri, cartierul Şega - Cocorilor, Pelinului, Vrabiei, Cucului, Muşeţel, Ileana Cosânzeana, A. Purice, H. Coandă, Biruinţei, cartierul Pârneava - Griviţei cu soţ, Mărului, Zorilor, Clujului cu soţ, Ghe. Doja cu soţ, Ghe. Doja fără soţ, C. Ignat, Dorobanţilor, cartierul Drăgăşani - Hunedoarei, Sibiului, B. Lăutaru, zona Centru - Ghe. Bariţiu, L. Szantay, Meţianu, Românului, P-ţa Catedralei, Academia Teologică, E. Gojdu, Tr. Buteanu, A. Gavra, S. Tekelia, Preparandiei, Florilor, P-ţa H. Domokos, Dornei, M. Scaevola, Revoluţiei cu soţ, Revoluţiei fără soţ, I.C. Brătianu, P-ţa Luther, G. Coşbuc, S. Balint, A. Cotruş.

Soluţia integramei din numărul precedent: P – M – I – M – PINOCCHIO – ROSU – ORB – NARI – FIOR – MI – NO – SA – FI – TANC – Z – DAR – FAN – TAC – CIRAC – I – VAI – NIL – CRIC – CEVA – ULTIM – AR – USI – N – INOT – AN – DU – ALAI

Nume.....Prenume.....
Adresa.....
Tel.....Localitatea.....
Sunteţi abonat la **Jurnalul arădean?** DA ☐ NU ☐

JURNAL

PROGRAME TV

TVR 1

07:00 Jocurile Olimpice: Beijing 2008
07:00-9:00 Handbal (masculin): Sferturi I
09:00 Nigella şi reţetele de sărbători
09:30 Jocurile Olimpice
09:30 – 11:15 Baschet masculin: Sferturi I
10:40 – 11:45 Calac-canoe: Semifinale.
11:45 – 13:30 Baschet masculin: Sferturi II
13:30 Olimpiada veseliei
14:00 Jocurile Olimpice: Beijing 2008
17:50 Olimpiada veseliei
18:00 Romanţa îndrăgostiţilor (s)
18:50 Cerbul de Aur Forever
19:00 Jurnalul TVR Sport Meteo
Jurnalul TVR are un stil de prezentare dinamic, un decor modern şi o grafică îmbunătăţită. Jurnalul TVR 1, conţine subiectele mari, relevante, prezentate într-un limbaj accesibil şi explicate publicului.
20:10 Agenda Olimpică
20:20 Oamenii focului (drama SUA 2004) Cu Joaquin Phoenix, John Travolta, Jacinda Barrett. Condus de şeful său Mike Kennedy, începătorul pompier Jack Morrison devine treptat unul dintre cei mai experimentaţi pompieri din echipa oraşului Baltimore. Deseori îşi pune viaţa în pericol.
22:20 Agenda Festivalului naţional de muzică uşoară: Mamaia 2008
22:25 Cerbul de Aur Forever
22:30 Ziua Olimpică
00:10 Anatomia lui Grey (s)
01:40 Al patrulea înger (drama SUA 2001) Cu: Jeromy Irons, Forest Whitaker, Jason Priestley.
03:20 Jurnalul TVR

PRO TV

07:00 Ştirile ProTv
09:05 Schimbare extremă (s)
10:00 Între artă şi ştiinţă (serial)
11:00 Walker, poliţist texan (serial)
12:00 Tânăr şi neliniştit (r)
13:30 Arestat la domiciliu (r)
14:15 Răzbunarea (dramă/thriller SUA 1994)
16:00 Tânăr şi neliniştit (s) Cu zeci de premii, cu actori ce îşi trăiesc viaţa pe platourile de filmare, identificându-se cu personajele, cu căsătorii, divorţuri ca-n filmele care se respectă, cu controverse ce-i uimesc chiar şi pe cei mai mari admiratori, "Tânăr şi neliniştit" continuă să reprezinte un miracol, un univers care a cuprins şi a cucerit milioane de telespectatori.
17:00 Ştirile ProTv Vremea
17:45 Mesaje de dincolo (s)
19:00 Ştirile ProTv
20:30 Actriţă fără voie (thriller) Cu: Odette Yustman, Antonio Sabato Jr.
22:30 Arestat la domiciliu (s)
23:00 Ştirile ProTv Sport Vremea
23:00 Doi bărbaţi şi jumătate (s) Charlie Harper este un burlac foarte înstărit, care se bucură de toate avantajele unei existenţe comode. Cariera sa de autor de jingle-uri este una de succes, locuieşte într-o vilă superbă în Malibu, iar faptul că fiecare seară şi-o petrece alături de o altă femeie îl ajută să evite instalarea monotoniei în existenţa sa.
00:15 Actriţă fără voie (r)
02:10 Omul care aduce cartea (r)
02:15 Ştirile ProTv (r)

ANTENA 1

06:00 Observator
07:00 În gura presei
08:00 Mânzul (dramă SUA 2004) În plin Razboi Civil, un inocent mânz este adus pe lume de iapa unionistului Jim Rabb. Refuzând să execute ordinul de a-l împuşca, Rabb păstrează mânzul ca pe o consolare a acelor vremuri disperate - ca pe un simbol al speranţei care va conduce membrii cavaleriei într-o călătorie spre autocunoaştere şi proaspăt regăsita frăţie.
10:00 Insula misterioasă (a doua parte) (aventuri SUA 2005)
11:00 Concurs interactiv
12:00 Miami Vice
13:00 Observator
13:45 Lumea e a mea (r)
16:00 Observator
17:00 Jandarmul se însoară (comedie Franţa 1968) Cu: Louis De Funes
19:00 Observator Sport
20:30 Fotbal amical
22:30 Observator Sport Meteo
23:30 Legendele oraşului: Ultima dublă (thriller SUA 2000) Cu: Jennifer Morrison, Matthew Davis, Hart Bochner, Loretta Devine Renumita şcoală de de film Alpine University devine ţinta unei serii de accidente fatale care împiedică strădania unei studente de a realiza o peliculă despre legendele moderne ale oraşului. Reese, noul supraveghetor al campusului, îi povesteşte o întâmplare inspirată din aceste legende sumbre, de la fostul său loc de muncă, colegiul Pendleton.
01:30 Concurs interactiv

HBO

06:00 Viaţă de boem (Dramă, SUA, 2005)
08:10 Anul fără Moş Crăciun (Comedie, SUA, 2006)
09:40 O afacere mare (Comedie, SUA, 2007). Regia: Don Most.
11:25 Excursie cu surprize (Comedie, SUA, 2006). Regia: Barry Sonnenfeld.
13:00 Cu duzina e mai ieftin 2 - Războiul taţilor (Comedie, SUA, 2005). Regia: Adam Shankman. Cu: Steve Martin, Bonnie Hunt, Eugene Levy, Piper Perabo, Carmen Electra
14:35 Concert Nelly Furtado 2008
16:00 La ghici, cine? (Comedie, SUA, 2005). Regia: Kevin Sullivan. Cu: Ashton Kutcher, Zoe Saldana, Bernie Mac
17:45 În slujba vieţii (Acţiune, SUA, 2006). Regia: Andrew Davis. Cu: Kevin Costner
20:00 X-Men: Ultima înfruntare (Acţiune, SUA, 2006). Regia: Brett Ratner. Cu: Hugh Jackman, Halle Berry, Patrick Stewart, Ian McKellen, Famke Janssen
21:45 Imperiul minţii (Dramă, SUA, 2006). Regia: David Lynch. Cu: Laura Dern, Jeremy Irons, Justin Theroux, Grace Zabriskie, Julia Ormond
00:40 75 (Horror, SUA, 2007). Regia: Deon Taylor, Brian Hooks. Cu: Cherie Johnson, Antwon Tanner, Rutger Hauer, Brian Hooks
02:20 Johnny Slade's Greatest Hits (Comedie, SUA, 2005). Regia: Larry Blamire. Cu: Dolores Sirianni
03:50 X-Men: Ultima înfruntare (Acţiune)

TVR 2

8:00 Colegi de şcoală (s) 9:00 Descoperă românii 9:10 Ziua Olimpică (r) 10:10 Tonomatul de vacanţă 11:30 Jurnalul TVR 12:00 Miracole (s) 12:30 Jurnalul TVR 12:45 Utopia 13:00 Jocurile Olimpice, Beijing 2008 15:10 Poate nu ştiai! 15:15 Jocurile Olimpice, Beijing 2008 17:25 Zestrea românilor (r) 17:55 Poate nu ştiai! 18:00 Jurnal regional 18:40 Vara la mare 19:30 Miracole (s) 20:00 Bazar (r) 20:35 Lege şi ordine (s) 21:30 Jurnal TVR 22:10 O vară fierbinte (drama) 23:55 Cambodgia – În căutarea dreptăţii

AXN

09:00 Alertă medicală (s) 10:00 Sue Thomas (s) 11:00 Divizia (s) 12:00 The Amazing Race (s) 13:00 Dispăruţi (s) 14:00 Sue Thomas (s) 15:00 Alertă medicală (s) 16:00 Divizia (s) 17:00 The Amazing Race (s) 18:00 Afterworld (s) 18:05 Dispăruţi (s) 19:00 Sue Thomas (s) 20:00 Schimbul trei (s) 21:00 Mesaje de dincolo (s) 22:00 Mesaje de dincolo (s) 23:00 Impotriva destinului (s) 00:00 ReGenesis (s) 01:00 Mesaje de dincolo (s)

CINEMAX

07:00 Spărgătorii (Dramă, Franţa, 1971) 08:55 King Kong (Aventuri, SUA, 2005) 12:00 Sfârşitul unei zile lungi (Biografic, Marea Britanie, 1992) 13:25 În ambele sensuri (Dramă,) 15:05 Hollywood top 10 15:30 Cei doi fii ai lui Francisco (Dramă) 17:35 Spărgătorii (Dramă) 19:30 Eu şi Zelly (Dramă, SUA, 1988) 21:00 Oameni obişnuiţi (Dramă, SUA) 23:05 Relaţia (Dramă, Franţa, 2007) 00:30 Aventură în doi (Acţiune, SUA, 1999) 02:20 Suburbia (Dramă, SUA, 1997) 04:20 Thelma şi Louise (Dramă, SUA, 1991) 06:30 Hollywood Top 10

PRIMA TV

07:30 Ring - Ring 09:00 Sport 09:05 Al şaptelea cer (s) 10:00 P.T Barnum (r) 12:00 Teleshopping 12:30 Sport, dieta şi o vedetă (r) 13:30 Umor din greseală (s) 14:00 Teleshopping 14:30 Dragoste şi putere (s) 15:00 Focus 15:30 P.T Barnum – partea II, (drama, SUA/Canada 1999) Cu: Beau Bridges, Jordan Bridges, Cynthia Dale 17:30 Trăsniţi din N.A.T.O. (s) 18:00 Focus 18 19:30 Nimeni nu-i perfect (s) 20:00 Super Nanny 21:30 Ciao TV 22:00 Focus Plus 23:00 Lost (s) 00:00 Trădare senzuală

PRO CINEMA

09:00 Batman (r) 10:30 Maestrul Chu (r) 12:30 Teo (r) 13:45 Icstrim Tivi 14:15 Regele Shaman (s) 14:45 Batman (s) 15:15 Entertainment News (r) 16:15 Terapie intensivă (s) 17:15 Zoom în 10 17:30 Smallville (s) 18:30 La Bloc (r) 19:00 Moştenitorul muntelui (s) 20:00 Alertă maximă (s) 21:00 Dădaca (s) 21:30 Joey (s) 22:00 Ultima destinaţie (thriller) 00:00 Se caută un Rocky (s) 01:00 Ultima destinaţie (r) 02:45 Alertă maximă (r)

NAŢIONAL

08.00 Ochii negri (s) Maria este o tânără care trăieşte într-un sătuc şi are puteri curative, transmise din moşi strămoşi. Destinul i-l scoate în cale pe Alvaro, un bărbat melancolic, în căutarea iubirii adevărate. 09.00 Indigo Island (s) 10.00 Pitici de vară (r) 11.00 Stargate (s) 12.05 Teleshopping 12.20 Uite cine câştigă 14.30 Sare şi piper 16:00 În plină acţiune (s) 17.00 Rezident de Bucureşti 18.30 Ştiri Naţional TV 20.00 Pastila Vouă (f) 20.15 Planuri de răubunare (f) 22:15 Stargate (s) 23.15 Ştirile nopţii 00.00 Planuri de răzbunare (f)

ACASĂ

07:00 Tărâmul pasiunii (s) 08:45 La Tormenta (s) 10:30 Suflete rănite (s) 11:30 Rebelde (s) 13:30 Lacrimi de iubire (s) 15:30 Luna fermecată (s) 16:25 Vremea de ACASĂ 16:30 Luna fermecată (s) 17:30 Poveştiri adevărate 18:30 Victoria (s) 19:30 Totul sau nimic (s) 20:30 Trădarea (s) 22:00 Poveştiri de noapte 22:30 Pe tocurile Evei (s) 23:30 Belissima (s) 00:30 Poveştiri adevărate (r) Vremea de ACASA 01:30 Lacrimi de iubire (r) 03:30 Poveştiri de noapte (r) 04:00 Visuri fără preţ (s) 05:00 Banditii (serial)

B1

07:00 710 10:00 Animus şi anima (r) 11:00 Regina Maria 11:30 Reeducarea de la Piteşti 12:00 ŞTIRI 13:05 Germania azi 13:35 Documentar: Global 3000 14:35 Descoperirea Germaniei 15:40 Documentar: Drive It 16:00 Poveşti de viaţă 17:00 ANIMUS şi ANIMA 18:00 6! VINE PRESA 20:00 ÎMPUŞCĂTURI SUB CLAR DE LUNĂ (acţiune România 1977) Cu: Amza Pellea, Ion Besoiu 22:00 Naşul BEST OF 00:00 Forţa presa 00:30 INTERZIS

HALLMARK

12.00 Fără ocolişuri (f) 14.00 Fiicele lui McLeod (r) Două surori (spontana şi îndrăzneaţa Tess şi reticenta şi încăpăţânata Claire) trăiesc bucuria de a se fi regăsit una pe alta, dar au de făcut faţă unei încercări dificile atunci când sunt nevoite să administreze o fermă în mijlocul Australiei. 15.00 Lumina blândă a dimineţii (r) (f) 17.00 Viaţa în Africa (s) 18.00 Crimă pentru începători (f) 20.00 Patrula de coastă (s) 21.00 Forţa legii (s) 22.00 Lege şi ordine: Brigada specială (s) 23.00 Patrula de coastă (r) 00.00 Forţa legii (r)

REALITATEA

11.00 Realitatea de la 11.00 13.00 Realitatea de la 13.00 Ştirile care te fac să înţelegi mai bine şi să afli mai multe despre ce se întâmplă în jurul tău. Cele mai importante evenimente din realitatea internă şi internaţională - politică, societate, sport, divertisment, meteo. 15.00 Realitatea de la 15.00 15.05 Fabrica 16.00 Deschide lumea 17.45 Editorii Realităţii 18.50 Reatiatea zilei 20.00 Realitatea de la 20.00 20.05 Realitatea zilei 21.00 Realitatea de la 21.00 22.00 Realitatea te priveşte 00.00 Realitatea de la 00.00

M1

5:00 Olimpiada 2008 - transmisiune directă 6:55 Ştiri 7:00 Olimpiada 2008 - transmisiune directă 9:00 Ştiri 10:45 Olimpiada 2008 - transmisiune directă 13:00 Ştiri, sport, meteo 13:05 Olimpiada 2008 13:30 Olimpiada 2008 15:50 Olimpiada 2008 17:55 Sărbătoare de 20 august 19:45 Ştiri 20:10 Sf. Istvan 22:00 Artificii - transmisiune directă 0:30 Ştiri, sport 0:40 Film serial: Ziua a opta a săptămânii (Ung., 2006)

DISCOVERY

12.00 Top Ten 13.00 Curse 14.00 în viteza a cincea 14.00 Cum se fabrică? 16.00 Cum se fabrică diverse lucruri? 17.00 Vânătorii de mituri 18.00 Superstructurii 19.00 Cum se fabrică? Această serie ne arată cum se fabrică cele mai obişnuite şi mai prozaice lucruri. Stilul programului este simplu, iar imaginile ne spun povestea modului în care sunt fabricate diverse obiecte. 20.00 Ray Mears şi tehnicile indigenilor 21.00 Căutătorul de aur 23.00 X-Testers 00.00 Motocicletele americane 01.00 Dosarele FBI (reluare)

PE SCURT

- **Carduri securizate.** BRD a lansat primele carduri cu cip, fiind a patra bancă din România care vine cu acest tip de produs. Anterior, au lansat carduri cu cip ProCredit Bank, ING Bank şi Garanti Bank. Cel mai important avantaj al acestui instrument de plată este gradul ridicat de securitate. Existenţa cipului permite, de asemenea, creşterea vitezei de procesare a tranzacţiilor.

APIA intervine

Arad (A.P.) - Agenţia pentru Plăţi şi Intervenţie în Agricultură Arad, prin directorul Cornel Şorhenţ, a precizat că va interveni pe piaţa cerealelor dacă se va primi o solicitare în acest sens. „În cazul în care preţul scade sub preţul pieţei APIA va interveni pentru a împiedica orice formă de speculă", a precizat Şorhenţ. APIA va achiziţiona de la ţărani cerealele la un preţ stabilit la nivel european.

Parteneriat academic

Arad (D.A.) - În perioada 21 - 22 august va avea loc vizita unei delegaţii a Universităţii de Vest „Vasile Goldiş" în Austria, la Krems, la invitaţia rectorului Universităţii Danubiene din Krems, prof. univ. dr. Heinrich Kern, preşedinte al Conferinţei Rectorilor Danubieni, Doctor Honoris Causa al UVVG Arad. Cele două universităţi vor semna un protocol de colaborare academic bazat pe experienţa în domeniul studiilor post univesitare.

Burse mărite

Bucureşti (A.M.) - Guvernul României a decis majorarea burselor cu aproximativ 80 de procente. Astfel, elevii, studenţii, masteranzii şi doctoranzii vor primi, începând cu anul şcolar/universitar 2008-2009, burse care vor reprezenta echivalentul în lei al sumei de 65 euro/lună. Deşi nu este vorba de burse egale cu salariul minim pe economie, aşa cum doreau reprezentanţii studenţimii, iar valoarea unei burse nu este aceeaşi în toate unităţile de învăţământ, Guvernul a reuşit să mai reducă intensitatea nemulţumirilor referitoare la condiţiile educaţionale, în pragul unui nou an şcolar şi universitar.

Zilele Aradului la UVVG

Arad (D.S.) - La Casa universitarilor şi studenţilor „Vasile Goldiş" s-a desfăşurat, ieri, la ora prânzului, un simpozion cu tema „Vasile Goldiş: locul şi rolul în Marea Unire de la 1918." Simpozionul, transformat într-o veritabilă sesiune de comunicări ştiinţifice, s-a înscris în şirul manifestărilor dedicate Zilelor Aradului. Prof.univ.dr. Alexandru Roz a conferenţiat despre activitatea didactică a lui Vasile Goldiş, conf.univ.dr. Stelean Boia a prezentat viziunea naţională a marelui om politic arădean, lector univ.dr. Sorin Bulboacă a făcut o deosebit de interesantă prezentare a activităţii lui Vasile Goldiş după anul 1918, iar istoricul Dan Demşea despre începutul şi sfârşitul activităţii corifeului Marii Uniri. Deosebit de interesante au fost şi discuţiile pe marginea materialelor prezentate, inclusiv în ceea ce priveşte data aleasă pentru Zilele Aradului, majoritatea participanţilor fiind de părere că aceasta satisface doar criteriul anotimpului potrivit şi nicidecum o referinţă istorică reprezentativă pentru comunitatea arădeană.

Universitarii arădeni îl omagiază pe Vasile Goldiş (Foto: D. Sinaci)

AICI E LOCUL CARIEREI TALE!
www.romjob.ro
PORTAL NATIONAL DE LOCURI DE MUNCĂ!

Tur de forţă în Parcul Eminescu

■ Arădenii au luat parte la deschiderea oficială a sărbătorii oraşului - „Zilelor Aradului".

Deschiderea oficială a avut loc în Parcul Eminescu (Foto: V.S.)

Arad (A.B.)- Deschiderea oficială a Zilelor Aradului a adus în Parcul Eminescu peste o mie de oameni. Pentru arădeni, organizatorii (Primăria Arad şi Casa de Cultură a Municipiului) au pregătit în prima zi de sărbătoare din cele şapte dedicate Aradului muzică de fanfară, o paradă a costumelor de epocă şi muzică de calitate, invitatul special al primei zile fiind Nicu Alifantis. Muzica de fanfară a fost cea care i-a adunat pe arădeni în parcul Eminescu, acolo unde cei mici au fost fermecaţi de parada costumelor de epocă din spectacole de mare succes, purtate de actorii Teatrului Clasic Ioan Slavici.

Muzica de calitate cântată de veteranii muzicii arădene şi de Nicu Alifantis i-a ţinut pe arădeni în centrul oraşului până târziu. În Parcul Copiilor surprizele nu au ezitat să apară.

O firmă privată le-a făcut zecilor de copii prezenţi în parc animale din baloane şi i-a pictat pe faţă pe cei care au dorit să intre în pielea altor personaje, iar, cum oferta societăţii a fost pe gratis, copiii au luat cu asalt standul.

Ieri vernisajele şi teatrul în aer liber a fost în top. În Parcul Eminescu, actorii teatrului arădean au prezentat spectacolul Decalog, în timp ce la Sala Clio artiştii arădeni au expus cele mai recente creaţii ale lor. Tot ieri s-a semnat un protocol de colaborare româno-galez, a avut loc vernisajul expoziţiei foto „ARAD, ART NOUVEAU 1900" şi un simpozion despre Marea Unire.

JURNAL ÎNTREABĂ: *„Cum vedeţi dezinteresul faţă de reabilitarea termică?"* aici video www.aradon.ro

Nu ştiu ce să zic. Eu am locuit într-un bloc vechi, unde nici locatarii nu voiau lucrări de reabilitare termică. Nu cred că Primăria nu are fonduri pentru aşa ceva, după cum pretinde. Cu siguranţă, ar exista bani şi pentru astfel de lucrări.
CRISTINA COMAN (25 ANI), CONTABILĂ

Atâtea proiecte apar, cum e şi cel al reabilitării termice a blocurilor de locuinţe, încât nu mai ţinem pasul. Trebuie să fie fonduri locale pentru lucrări la reţeaua termică, numai că nu cred că suntem noi la curent cu toate lucrurile.
IOLANDA PILINSKI (77 ANI), PENSIONARĂ

Cred că cei din Consiliul Local sunt nişte neserioşi. Una spun pe timp de campanie electorală, alta fac după ce câştigă alegerile. Chiar dacă nu ar fi fonduri, să găsească o soluţie, pentru că vine iarna, se scumpeşte şi gigacaloria, şi gazul metan...
VASILE DANCI (54 ANI), INSTALATOR

Chiar dacă nu au fonduri, după cum pretind cei de la Primărie, consider că autorităţile ar trebui să ia în serios această problemă a reabilitării reţelei termice, care este foarte importantă. Plătim atâtea impozite, să ia bani de acolo.
DUMITRU JEBELEANU (59 ANI), PENSIONAR

Cred că este foarte important ca proiectele pentru reabilitarea termică a blocurilor de locuinţe să fie începute şi duse la bun sfârşit. Să ia autorităţile fonduri de unde se poate lua şi să ajute arădenii în această problemă.
CIPRIAN ALBAC (26 ANI), MUNCITOR

Inedit plastic

Arad (A.M.) - Această săptămână se dovedeşte a fi una de sărbătoare şi pentru arta arădeană. În acest context, la sala Clio, s-au adunat ieri arădeni, dar şi turişti străini, pentru a admira expoziţia lucrărilor semnate de cinci tineri artişti plastici ai Aradului: Diana Serghiuţă, Laurian Popa, Anca Sabău, Adrian Sandu şi Cosmin Moldovan. Lucrările expuse ieri au surprins publicul prezent prin insolitul creaţiei, dar şi prin impactul vizual puternic al cromaticii şi al îmbinării diferitor elemente, aparent incompatibile.

(Foto: Alina Matiş)

Oraşul Lipova mai are o „soră"

■ Primarii din oraşul Lipova şi Csanadpalota din Ungaria şi-au înfrăţit localităţile.

O strângere de mâini după parafarea înfrăţirii (Foto : FAN)

Csanadpalota-Ungaria (S.T.) - Cu ocazia sărbătoririi zilei comunei Csanadpalota, din Ungaria, la invitaţia autorităţilor locale, respectiv a primarului Kovacs Sandor, o delegaţie a Primăriei oraşului Lipova, formată din primar Jurcă Marius, viceprimar Suciu Viorel, consilier Engler Gabriela şi consilier juridic Cezar Poleac s-a deplasat în localitatea amintită în vederea semnării unui acord de înfrăţire între cele două localităţi.

> *„Vom colabora mult mai strâns, atât în domeniul economic, cât şi în domeniul artistic şi cultural*
>
> **MARIUS JURCĂ**

Acordul de înfrăţire vizează în principal dezvoltarea relaţiilor de prietenie şi colaborare între localităţile Lipova şi Csanadpalota în domeniul culturii, învăţământului, agriculturii, comerţului, economiei, vieţii sociale, sănătăţii şi activităţilor sportive.

La eveniment a participat şi dl. Tusza Zoltan, director al Palatului Copiilor şi Elevilor Lipova, pentru a pune bazele unei viitoare colaborări cu şcoala din localitatea amintită.

De asemenea, din delegaţia lipovană a mai făcut parte şi formaţia corală „Lira", care, în cadrul manifestărilor ocazionate de sărbătorirea zilei comunei Csanadpalota, a susţinut un microrecital apreciat de toţi participanţii la sărbătoare.

PE SCURT

- **Obiectiv.** PSD Arad are ca obiectiv minim 15% din voturile locuitorilor din municipiul Arad, la alegerile parlamentare. Noua conducere va lua măsuri radicale pentru reconstrucţia organizaţiilor din municipiul Arad, a declarat preşedintele interimar pe judeţ al PSD Arad, Marius Lazăr. Au fost desemnaţi trei coordonatori de colegii: Teodora Hotăran, Pavel Sârbu şi Edeleny Coloman.

Geoană, „cosmetician"

Arad (S.T.) - Deputatul Constantin Traian Igaş critică poziţia duplicitară a lui Mircea Geoană, preşedintele PSD. „M-a surprins declaraţia domnului Geoană, care doreşte eliminarea imunităţii pentru preşedintele ţării, membrii Guvernului şi... parlamentari! Motivul e clar, domnul Geoană încearcă să justifice votul dat de parlamentarii social-democraţi, în cazul dosarelor ·Mitrea şi ·Năstase. A găsit această modalitate – de a propune schimbarea Constituţiei – pentru eliminarea imunităţii, când această imunitate poate fi ridicată cât se poate de democratic, prin votul membrilor Camerei Deputaţilor, implicit al deputaţilor PSD", a afirmat deputatul democrat-liberal. Igaş crede că această declaraţie a fost pur electorală, prin care Mircea Geoană cosmetizează demersul deputaţilor PSD, de a-şi apăra colegii şi, implicit, de a obstrucţiona aplicarea legii.

Constantin Igaş (Foto: Şt. M)

Marius Lazăr, recuperatorul

Arad (S.T.)-Preşedintele interimar al PSD Arad, Marius Lazăr *(foto)*, a început să-i recupereze pe cei plecaţi din partid şi să îi motiveze pe cei care au existat doar de formă în organizaţie. Prin cooptarea a încă opt membri, Biroul Municipal interimar a ajuns la 25 : Ioan Biriş, Daniel Bălan, Dorel Căprar, Teodora Hotăran, Pavel Sârbu, Marian Melinte, Mirela Susan, Alin Lăcătuş, Gheorghe Săplăcan, Cristian Voia, Ovidiu Ciurdaru, Vasile Vegheş, Gheorghe Iancu, Francisk Mandek, Sorina Codreanu, Spiridon Stanciu, Coloman Edeleni, Iuliana Mureşan, Ioan Tăutan, Mircea Faur, Ioan Sârb, Laurenţiu Calotă, Sever Putin, Milivoi Mihailovici şi un reprezentant al sindicatelor, încă nedesemnat.

Nestemate ale arhitecturii secession (Foto: Şt. M)

„Art Nouveau 1900"

Arad (V.F.) - La Casa Univesitarilor şi Studenţilor din cadrul U.V.V.G. a fost vernisată, ieri, expoziţia „Arad, Art Nouveau 1900". Este a XXII-a „personală" a artistului fotograf Virgil Jireghie, care reia un proiect mai vechi, început în anul 2000, cu tema „Artă şi rafinament urbanistic în Arad", acum extrăgând acest filon extraordinar al arhitecturii - „Nouveau Art" cu cele mai reprezentative imagini ale „rezervaţiei" de arhitectură arădenă. Sunt expuse 25 de lucrări de dimensiuni 20/30 şi 5 fotografii tip poster (100/50), care să atragă vizitatorii cât mai discret spre aceste frumuseţi. Între acestea se remarcă Palatul Szantay, vitraliile de la Palatul Cultural, Palatul Bohuş. În plus s-a dat o importanţă mai mare şi feroneriei, bine reprezentată în scările acestor edificii secession. În deschidere, cancelarul U.V.V.G., prof. univ. dr. Corneliu Maior, a arătat că evenimentul se înscrie în cadrul „Zilelor Aradului", manifestare pe care Universitatea „V. Goldiş" o onorează „cu foarte multe acţiuni". Expoziţia a fost prezentată apoi, cu multe incursiuni în istoria arhitectorii arădene, de muzeograful Dan Demşea, care a concluzionat că avem în faţă „fotografii cu valoare documentar-artistică". Iar rectorul Universităţii „V. Goldiş", prof univ. dr. Aurel Ardelean, il aprecia pe autor că „a ajuns la un asemenea nivel de a releva arta într-o fotografie".

Parada porturilor populare: români, maghiari, slovaci, germani şi rromi (Foto: D. Gomoi)

Triplă aniversare la Ţipar

■ Sâmbătă şi duminică, ţipărenii au sărbătorit prima ediţie a Zilelor satului.

DOREL GOMOI
dorel.gomoi@informmedia.ro

Ţipar - În organizarea Primăriei Sintea Mare, a Comitetului de Iniţiativă Locală Ţipar, a Organizaţiei Judeţene UDMR Arad, şi cu sprijinul a nenumăraţi sponsori, locuitorii din Ţipar, sat ce aparţine de comuna Sintea Mare , au putut să se bucure de prima sărbătoare a satului lor, organizată ca la carte. Momentul a fost unul deosebit ales din punct de vedere cronologic, deoarece ţipărenii celebrează în acest an o dublă aniversare: 125 de ani de la înfiinţarea satului Ţipar şi 80 de ani de la înfiinţarea coloniei de români de aici. Totodată se mai aniversează 100 de ani de la construcţia bisericii romano-catolice din localitate.

Inaugurăm o sărbătoare care va deveni o tradiţie la Ţipari

MIHAI BAN

Activităţile s-au desfăşurat pe parcursul a două zile, sâmbătă şi duminică, iar ele au angrenat în derularea lor nu numai cetăţenii din Ţipar, ci şi pe cei din Adea şi Sintea Mare, care împreună alcătuiesc o comună. Depuneri de coroane la monumentul din cimitirul satului, dezvelirea unei plăci comemorative, organizarea unei expoziţii de desene şi fotografii reprezentative despre Ţipar, participarea la slujba religioasă şi defilarea fanfarei pe străzile satului au fost principalele activităţi ale zilei de sâmbătă, care s-a încheiat cu o discotecă în aer liber ce a ţinut până către orele dimineţii.

O sărbătoare a tuturor

Ziua de duminică a fost destinată activităţilor sportive (fotbal băieţi şi handbal fete) şi activităţilor culturale: cântece şi dansuri populare maghiare, româneşti şi ţigăneşti, mai multe momente diverse susţinute toate de către elevii şcolilor generale de pe raza comunei şi a tinerilor din cele trei sate:Ţipar, Adea şi Sintea Mare. Seara a fost rezervată concertelor surpriză, care au ridicat în picioare pe cele aproximativ 2000 de persoane prezente, lucru ce denotă reuşita manifestării. „Mă bucur că suntem aici împreună, în Ţipari, mă bucur pentru realizarea acestei prime ediţii a zilelor satului şi mai ales mă bucur că în această activitate au fost angrenaţi nu numai cei din Ţipari, ci şi cei din Sintea şi Adea, ceea ce înseamnă că sărbătoarea din Ţipar a fost de fapt a întregii comune. Sat multietnic în care trăiesc în bună înţelegere români, maghiari, slovaci, germani şi rromi, cu confesiuni religioase diferite, Ţiparul a dovedit că este o casă încăpătoare pentru fiecare cetăţean."- a declarat vizibil mulţumit Mihai Ban, primarul comunei Sintea Mare.

Ajutoare

Zădăreni (N.O.) - Consilierul local PD-L Cosmin Lezeu a iniţiat în perioada 3 - 12 august o acţiune de colectare de ajutoare pentru sinistraţii din Maramureş. În acest interval de timp, pe lângă cele două tone de făină donate de către Cosmin Lezeu, în tirul ce a plecat spre zonele sinistrate, tir închiriat tot de domnia sale, s-au încărcat şi 150 de saci de haine şi jucării, 3 tone de grâu, 500 de kilograme de ovăz, obiecte de mobilier, plus 200 de kilograme de zahăr, cumpărate din toţi banii care au fost donaţi de către cetăţeni. „Abia dacă ajungi în Leordina sau Petrova, zone afectate drastic de inundaţii, poţi realiza ce dramă trăiesc acei oameni care, în câteva ore, şi-au pierdut agoniseala de o viaţă. Tocmai de aceea, cu atât mai emoţionant pentru noi, când am văzut oameni în toată firea mulţumindune cu lacrimi în ochi pentru ajutoarele pe care le-am oferit," ne-a mărturisit Cosmin Lezeu.

(Foto: FAN)

O zi memorabilă la Felnac

■ Ziua comunei Felnac a fost o acţiune deosebită, apreciată de toţi participanţii.

Felnac (N.O.) - Chiar în 15 august, la Felnac s-a desfăşurat Sărbătoarea comunei - ediţia a treia, o manifestare de suflet care a avut un succes fără precedent. Programul extrem de divers, pe toate gusturile, pregătit de către primarul de Felnac, Nicolae Selegean, vicele Augustin Rastatter şi directoarea Căminului Cultural din comună, Marinela Mihailovici, a transformat sărbătoarea comunei într-o zi memorabilă. Zecile de cetăţeni cu care am discutat, din cei peste 1000 veniţi din toate părţile judeţului, n-au avut decât cuvinte de laudă pentru organizatorii şi sponsorii acestui eveniment.

Ne-am străduit şi am reuşit oferim o zi unică

MARINELA MIHAILOVICI

În ritm de fanfară

Manifestările dedicate Sărbătorii comunei au început la ora 15,00, cu o slujbă în românește şi sârbeşte săvârşită de un sobor de preoţi la Biserica ortodoxă sârbă din Felnac. A urmat apoi parada portului popular românesc, sârbesc şi ţigănesc şi, în ritmurile fanfarei Bisericii penticostale, invitaţii s-au deplasat la Baza sportivă VI - FE, unde, de la ora 16,00, s-a desfăşurat Cupa comunei la fotbal, câştigată de către echipa VI - FE old - boys.

Primarul de Felnac, în fruntea participanţilor la Ziua comunei (Foto: N. Oprean)

Concursuri şi spectacole

A urmat un concurs de cătlane, cei şase concurenţi pregătind mai bine de 600 de porţii de bogracs din carne de porc, vită, miel, toate deliciose, făcute după reţete proprii, evident... secrete! Pe scena amenajată corespunzător, Formaţia de dansuri populare a Căminului Cultural Felnac (instructor Ştefan Muntenaş) a pregătit o serie de dansuri româneşti şi ţigăneşti, ridicând publicul în picioare. Laza Cnejevici, Ştefan Muntenaş, Nelu Barna, Irina Iovescu, Ionuţ Blaj, Dudu Ienăşescu, Florin Avram, Iosif Nagy, Constantin Purcel şi Ansamblul folcloric Rapsodia Mureşană Arad, la care s-a alăturat trupa No Sound, au prezentat asistenţei recitaluri de excepţie, îndelung aplaudate.

La mai mare!

Invitaţii de onoare ai comunei, ex-vicepremierul Gheorghe Seculici, primarul Aradului, Gheorghe Falcă, deputatul Constantin Igaş şi primarul de Pecica, Iustin Cionca, au înmânat premiile participanţilor la concursul de bogracs, concurs câştigat de echipa lui Horea Boată.

Un superb foc de artificii, de la miezul nopţii, a încheiat ediţia a treia a Sărbătorii comunei Felnac cum nu se putea mai frumos.

PE SCURT

• **Militari uciși** Zece militari francezi au fost uciși într-o serie de confruntări cu insurgenții talibani la est de capitala afgană, Kabul, a anunțat un oficial din cadrul armatei afgane, citat de Reuters. Militarii, care făceau parte din Forța Internațională de Asistență pentru Securitate (ISAF) erau implicați în confruntări majore cu insurgenții, desfășurate la circa 50 de kilometri est de Kabul, a adăugat el.

Serghei Lavrov (Foto: EPA)

Relații deteriorate

Moscova (MF) - Poziția adoptată de NATO în criza georgiană va avea „consecințe" asupra relațiilor sale cu Rusia, care va trage „concluziile care se impun", a declarat ieri ministrul rus de Externe, Serghei Lavrov (foto), citat de AFP. Declarația NATO privind conflictul georgian nu este „obiectivă și reflectă un parti pris", declarase anterior șeful diplomației ruse. Poziția exprimată ieri de NATO arată că „Alianța, în realitate, l-a luat pe (președintele georgian Mihail) Saakașvili sub protecția sa", a afirmat Serghei Lavrov, în cadrul unei conferințe de presă.

Atac cu mașină capcană

Istanbul (MF) - Un vehicul a explodat ieri în provincia Mersin din sudul Turciei, provocând moartea atacatorului sinucigaș și rănirea a cel puțin șase ofițeri de poliție, relatează posturile turce de televiziune. Posturile de televiziune au prezentat pompierii care stingeau incendiul de la bordul autovehiculului pe o autostradă, la circa zece kilometri de orașul-port Mersin, de pe coasta mediterană a Turciei. Poliția din oraș nu a putut fi contactată imediat pentru a comenta atacul sinucigaș. CNN Turk a precizat că bărbatul a detonat bomba după ce poliția a început să urmărească mașina sa și a încercat să îl oprească la un punct de control. Postul a precizat că șase ofițeri de poliție au fost răniți ușor.

Georgia se retrage din CSI

Minsk (MF) - Georgia a informat oficial Comunitatea Statelor Independente (CSI) în legătură cu decizia retragerii din această organizație, a anunțat marți Secretariatul CSI, citat de Reuters.

„Am primit o notă oficială din partea Georgiei în care anunță retragerea. CSI este o organizație care funcționează pe bază de voluntariat, iar decizia aparține fiecărui stat", a declarat Vera Iakubovskaia, un reprezentant al Comitetului Executiv al CSI.

Mulți alți membri ai organizației din care fac parte Azerbaidjan, Armenia, Belarus, Kazahstan, Kirgizstan, R.Moldova, Rusia, Tadjikistan, Turkmenistan, Uzbekistan și Ucraina, s-au distanțat de Moscova în cazul conflictului cu Georgia. Potrivit regulamentului, Georgia va rămâne oficial membră a CSI încă 12 luni, pentru soluționarea unor probleme de ordin administrativ.

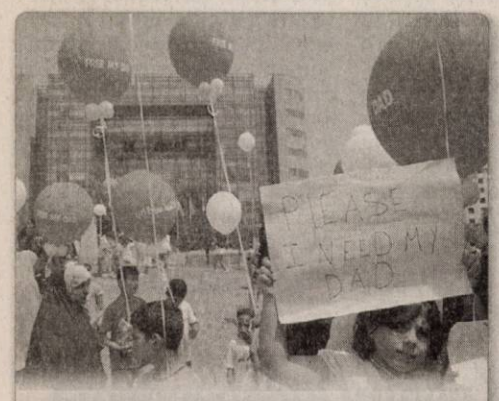

Proteste Aproximativ 200 de femei și copii susținători ai grupurilor islamiste protestează în capitala Libanului cerând să fie expuse motivele detenției prizonierilor suspectați că au complotat sau efectuat atacuri militare împotriva armatei în perimetrul și împrejurul campusului palestinian de refugiați din Nahr al-Bared. (Foto: EPA)

Observatori OSCE în Georgia

■ **Georgia a acceptat desfășurarea mai multor observatori militari de către OSCE.**

Bruxelles (MF) - OSCE a obținut aprobarea Rusiei pentru trimiterea imediată a 20 de observatori militari în Georgia, însă așteaptă ca Tbilisi să își dea acordul în acest sens, a declarat ieri ministrul finlandez de Externe, Alexander Stubb, a cărui țară asigură președinția organizației, relatează AFP.

Compromis făcut de Rusia

Rusia „a aprobat ieri, în jurul orei 09:45 (10:45 ora României), într-o reuniune la Viena, trimiterea a 20 de observatori militari suplimentari, în zona de conflict adiacentă Osetiei de Sud", a declarat Stubb, într-o conferință de presă la sediul NATO.

„Încă așteptăm aprobare din partea Tbilisi", a adăugat el, precizând că speră să obțină acest acord foarte rapid, într-o întâlnire cu ministrul georgian de Externe, Eka Tkeșelașvili.

Georgia a acceptat desfășurarea mai multor observatori militari de către Organizația pentru Securitate și Cooperare în Europa (OSCE), a anunțat ieri președintele organizației.

„Tocmai am vorbit cu președintele (Mihail) Saakașvili și el mi-a transmis acordul său personal", a declarat ministrul finlandez de Externe, Alexander Stubb, președintele în exercițiu al OSCE.

Anterior, Stubb, care a făcut aceste declarații cu ocazia unei reuniuni a miniștrilor de Externe din cadrul NATO, a precizat că Rusia a aprobat un compromis privind staționarea a 20 de observatori suplimentari în zona de conflict din osetia de Sud, dar că OSCE încă aștepta aprobarea Georgiei. Stubb a adăugat că OSCE are în prezent nouă observatori în regiune.

Alexander Stubb mulțumit de rezultatele negocierilor (Foto: EPA)

Eliberat din funcție

București (MF) - Premierul Călin Popescu Tăriceanu a semnat, ieri, decizia de eliberare din funcție a șefului Departamentului pentru Afaceri Europene (DAE), secretarul de stat Adrian Ciocănea-Teodorescu, și printr-o altă decizie l-a numit în locul acestuia pe Aurel Ciobanu-Dordea. Potrivit deciziei primului-ministru, Aurel Ciobanu-Dordea a fost eliberat din funcția de subsecretar de stat în cadrul DAE, agent guvernamental însărcinat cu reprezentarea României în fața Curții de Justiție a Comunităților Europene și a Tribunalului de Primă Instanță al Comunităților Europene, precum și a celorlalte instituții comunitare. Aurel Ciobanu-Dordea va exercita temporar, până la numirea în funcție a unui alt subsecretar de stat, și atribuțiile acestuia din cadrul DAE. Dordea a ocupat funcția de negociator-șef cu UE în perioada decembrie 1999 - ianuarie 2001, la propunerea PNL, formațiune din care s-a retras ulterior, neavând voie să facă parte dintr-un partid politic în perioada în care îndeplinea acele atribuții.

Fostul secretarul de stat Adrian Ciocănea-Teodorescu (Foto: FAN)

Conform articolului 71, alineatul 2 din Constituție, calitatea de deputat sau de senator este incompatibilă cu exercitarea oricărei funcții publice de autoritate, cu excepția celei de membru al Guvernului.

Nicolas Sarkozi în Afganistan

Paris (MF) - Președintele Franței, Nicolas Sarkozy, a anunțat că se va deplasa în Afganistan, după moartea a zece militari francezi în luptele cu talibanii, evocând hotărârea Parisului de „continuare a luptei împotriva terorismului", informează AFP.

„În această seară (ieri - n.r.) mă voi deplasa în Afganistan pentru a-i asigura pe militarii francezi că Franța este de partea lor", a comunicat Sarkozy.

„Angajamentul meu rămâne intact. Franța este hotărâtă să continue lupta împotriva terorismului, pentru democrație și libertate. Cauza este dreaptă, trebuie apărată onoarea Franței și a armatei sale", adaugă el.

Zece militari francezi au fost uciși, iar alți 21 răniți în confruntările cu militanți talibani la Kabul.

Aceste pierderi sunt primele pentru Franța de când Nicolas Sarkozy a decis, cu ocazia summitului NATO de la București, suplimentarea contingentului din Afganistan.

Sarkozy îngrijorat de soarta militarilor francezi din Afganistan (Foto: EPA)

Schimb de prizonieri cu Georgia

Igoieti, Georgia (MF) - Rusia și Georgia au efectuat un schimb de prizonieri, a constatat ieri un fotograf al agenției France Presse la Igoieti, localitate situată la circa 30 de kilometri de Tbilisi.

Elicoptere rusești au sosit, aducând 13 georgieni. Doi dintre ei păreau răniți. Ei au fost eliberați în schimbul a cinci ruși. Ministerul rus al Apărării a anunțat că trupele sale au eliberat 15 georgieni, fără ca Tbilisi să prezinte o poziție oficială în acest caz.

„Am fost transferat de la Vladikavkaz (capitala Osetiei de Nord) la Țhinvali (capitala Osetiei de Sud) împreună cu alți doi prizonieri", a declarat unul dintre militarii georgieni, rănit la picior.

Un fotograf AFP a observat doi prizonieri ruși întinși pe o targă. Un al treilea a fost încătușat în spatele unui vehicul înainte de a fi eliberat.

Patru ambulanțe au participat la operațiunea de schimb de prizonieri care a avut loc pe un pod situat în apropierea localității Igoieti.

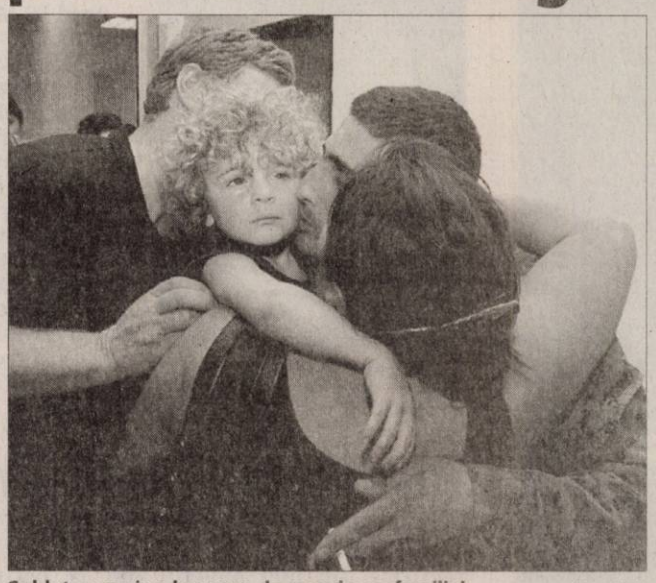

Soldat georgian bucuros de revederea familiei (Foto: EPA)

Adjunctul ministrului georgian de Interne, Eka Zghuladze, a declarat, luni, că „peste 100 de cetățeni georgieni sunt deținuți de partea rusă și între 12 și 15 ruși sunt deținuți de partea georgiană".

Pe vechile poziții

Bruxelles (MF) - Secretarul general al NATO, Jaap de Hoop Scheffer, a declarat ieri la reuniunea miniștrilor de Externe ai Alianței Nord-Atlantice că Rusia va trebui să se retragă pe pozițiile deținute înainte de criza din Caucaz. Jaap de Hoop Scheffer a anunțat că miniștrii de Externe din NATO au decis înființarea unei Comisii NATO-Georgia și menținerea în același timp a Consiliului NATO-Rusia. Scheffer a precizat că noul organism de cooperare între NATO și Georgia va fi unul de consultare. Această comisie se va ocupa de urmărirea punerii în practică a deciziilor summitului de la București.

JURNAL ARADEAN
MARE Publicitate: 08.00-17.00 Tel: 280943
MICA Publicitate: 08.00-19.00 Tel:210775
Preluarea anunțurilor pentru următoarea zi se face până la ora 18.00

PE SCURT

- **Sancţiuni.** Poliţiştii rutieri au aplicat 327 de sancţiuni contravenţionale în valoare de 22.575 lei şi au dat 485 de puncte de penalizare. Agenţii de poliţie rutieră au mai reţinut nouă permise de conducere precum şi patru certificate de înmatriculare.

A murit electrocutat

Arad (I.C.) - Un bărbat de 53 de ani, din Arad, şi-a găsit sfârşitul, luni, la locul de muncă. C.M., era electrician şi efectua un branşament la tabloul electric principal al unei societăţi când s-a electrocutat. Bărbatul nu murit pe loc. Cazul a intrat în atenţia inspectorilor din cadrul Inspectoratului Teritorial de Muncă Arad, care sub coordonarea procurorului de caz efectuează cercetări pentru stabilirea împrejurărilor în care s-a produs accidentul.

Furt de capace

Arad (I.C.) - Un bărbat de 36 de ani, din Socodor a fost prins în timp ce încerca să fure un capac de canal metalic de pe strada Ştefan Tenetchi colţ cu strada Faurilor. Din verificările efectuate de poliţişti s-a stabilit că bărbatul nu este la primul furt de capace de canal. K.D. a mai sustras capace de pe şosea din cartierul Micălaca. Bărbatul este cercetat pentru infracţiunea de furt.

În legalitate

Arad (L.Ş.) - Direcţia Judeţeană de Evidenţă a Persoanelor Arad, în colaborare cu serviciile publice comunitare locale de la Pecica şi Sebiş organizează mai multe acţiuni în vederea intrării în legalitate a rromilor care nu au acte de identitate. Astfel, rromii vor primi documentele de care au nevoie în mod gratuit, toate costurile fiind suportate de Direcţia Judeţeană de Evidenţă a Persoanelor. Acţiuni de acest fel se vor desfăşura la sediile primăriilor din Semlac (20 august, ora 13.00), Peregu Mare (21.08, ora 13.00) şi Gurahonţ (22.08, ora 12.00).

Moldoveni cu acte false

Curtici (C.M.) - Poliţiştii de frontieră arădeni au descoperit trei cetăţeni din Republica Moldova care la ieşirea din ţară au prezentat documente de identitate false. Astfel, în cursul nopţii de 18 august, în jurul orelor 03.00, la P.T.F. Curtici, pe sensul de ieşire din ţară a trenului rapid „ Dacia", au descoperit doi bărbaţi şi o femeie care au prezentat la controlul de frontieră cărţi de identitate eliberate de autorităţile din România. Basarabenii au declarat că documentele le-au procurat în Chişinău, de la un conaţional, contra sumelor de 200, respectiv 300 de euro.

ONLINE **www.aradon.ro**
Aici download comunicat

Formula 3, prin Nădlac. Un lanţ de TIR-uri care transportau maşini de curse a intrat în ţară prin Vama Nădlac, îndreptându-se către Bucureşti, unde vor participa la cursele de Formula 3, din cadrul competiţiei Bucharest City Challenge. (Foto: Vasile Obşitoş)
foto şi video pe www.aradon.ro

Reabilitările rămân în aer

■ În bugetul municipiului nu a fost prevăzut niciun leu pentru reabilitarea termică a clădirilor.

LUCIAN ŞERBAN
lucian.serban@informmedia.ro

Va curge multă apă pe Mureş până ce blocurile Aradului vor primi bani de la Primărie şi Guvern (Foto: Şt. Matyaş)

Arad - Reprezentanţii Uniunii Locale a Asociaţiilor Locative Arad (ULALA) sunt disperaţi, nemaiştiind ce să le spună arădenilor pe care i-au convins să-şi facă dosarele pentru a elimina pierderile de energie din apartamente. „În ultima vreme am ajuns să plătim aproape dublu gigacaloria. Conducerea CET a recunoscut recent că pierderile în procesul de producere a energiei termice sunt de 30%, pierderile de pe reţea sunt de 10-15%, iar cele de la consumator sunt de aproximativ 40%. Astfel, reabilitarea termică a condominiilor ar fi soluţia optimă pentru a elimina pierderile de la consumator. După ce am adus la Arad acest program naţional de reabilitare şi am dat asociaţiilor de proprietari

> *Primăria nu şi-a îndeplinit obligaţiile, pentru a economisi bani*
>
> DORINA LUPŞE

toate documentele necesare pentru a-şi întocmi dosarul, am constatat că la nivelul Primăriei nu avem cu cine colabora. Din câte văd, Primăria nu a îndeplinit acele obligaţii care îi reveneau conform legii, pentru a nu contribui cu 33% din costurile lucrărilor", a declarat Dorina Lupşe, preşedintele ULALA. Aceasta mai spune că starea blocurilor din Arad este sub orice critică, fiind nevoie de implicarea autorităţilor locale pentru a reduce facturile enorme plătite de arădeni.

Acuză Guvernul

Pe de altă parte, viceprimarul Ovidiu Marian susţine că autorităţile locale nu au alocat niciun leu de la bugetul local pentru reabilitarea termică, din cauza Guvernului, care nu a catadicsit să ia în considerare dosarele trimise de arădeni. „Când vor veni banii care trebuie daţi de Guvern, vom pregăti şi noi sumele necesare. E foarte ciudat ce se întâmplă, noi trimitem toate documentaţiile şi nu primim niciun răspuns. Guvernul ar trebui să-şi facă datoria şi ne-o vom face şi noi pe a noastră. Trebuie să ştiţi însă că, la toate clădirile noi pe care le facem, cerem să se întocmească şi un studiu energetic, care cuprinde studiul pentru termoizolaţie", a declarat Marian. În ceea ce priveşte acuzele aduse de Dorina Lupşe, legate de proasta colaborare dintre ULALA şi Primărie, viceprimarul afirmă că autorităţile locale şi-au dat tot concursul pentru rezolvarea problemelor asociaţiilor de locatari. „Sunt surprins să aud acest lucru. Avem un birou energetic în cadrul Primăriei unde cei de la ULALA şi administratorii de blocuri pot primi toate relaţiile de care au nevoie. Cât despre ceea ce se întâmplă la Sectorul 1, acolo este un primar liberal, care beneficiază de sprijin din partea Guvernului", mai spune viceprimarul. Deşi programul naţional nu funcţionează la Arad, municipiul se poate lăuda cu un bloc reabilitat termic. Este vorba despre un imobil din zona 300, reabilitat de o firmă particulară care l-a mansardat. Ovidiu Marian susţine însă că, la Primărie au mai fost depuse câteva cereri de mansardare a unor blocuri din Vlaicu, operaţiune care va fi urmată de reabilitarea termică, efectuată pe banii constructorului.

CONFERINŢĂ

Reprezentanţii ULALA vor participa, în perioada 20-30 august, la Eforie Nord, la conferinţa privind „Adaptarea locuinţelor şi spaţiului urban la noile condiţii climatice - Reabilitarea termică a clădirilor de locuit, prezent şi perspective". Alături de membrii Ligii Asociaţiilor de Proprietari - Habitat, la întâlnire vor mai participa reprezentanţi ai Preşedenţiei, Guvernului, Parlamentului, Autorităţilor Naţionale de Reglementare în domeniul Serviciilor, precum şi ai Agenţiei Naţionale pentru Protecţia Consumatorilor.

Restricţii pentru TIR-uri în Ungaria

■ „Sărbătoarea Florilor" închide drumurile din ţara vecină, provocând întârzieri transportatorilor.

Autotrenurile vor trebui să aştepte până ungurii termină de sărbătorit (Foto: L.Ş.)

Arad (C.M.) - În perioada 19 august, ora 23.00 – 20 august, ora 23.00, în Ungaria, este interzisă circulaţia automarfarelor, această dată fiind declarată zi nelucrătoare de către autorităţile ungare, deoarece se celebrează „Sărbătoarea Florilor". Inspectoratul Judeţean al Poliţiei de Frontieră Arad a luat măsuri pentru derularea unui control operativ şi fluent în toate punctele de trecere a frontierei şi recomandă şoferilor de TIR respectarea legislaţiei statului vecin. Conform acesteia, şoferii automarfarelor vor avea obligaţia să staţioneze în parcările special amenajate, până la încheierea perioadei de restricţionare a circulaţiei pe drumurile publice.

Ţinând cont de numărul mare de automarfare care se prezintă la ieşirea din ţară în punctele de trecere din Vestul ţării, IJPF Arad a dispus măsuri de suplimentare a personalului care-şi desfăşoară activitatea la controlul documentelor şi de crestere a numărului arterelor de control a TIR-urilor, atât pe sensul de ieşire din ţară cât şi pe cel de intrare.

De asemenea, s-a luat legătura cu autorităţile de frontieră din Ungaria în vederea stabilirii măsurilor comune necesare asigurării unui control operativ pentru acest tip de mijloace de transport (ex. redirecţionarea TIR-urilor spre toate punctele de frontieră de la graniţa comună). Totodată, în zonele adiacente punctelor de trecere, vor exista patrule mobile, formate din poliţişti de frontieră români şi reprezentanţi ai celorlalte structuri ale MIRA şi Poliţiei Comunitare, care vor asigura ordinea şi liniştea publică şi vor informa şoferii cu privire la măsurile aplicate de autorităţile statului vecin.

ONLINE **www.aradon.ro**
Aici comunicat

Rectificare pentru rromi

Arad (A.B.)- Consilierii locali sunt chemaţi astăzi să rectifice din nou bugetul local.

Este vorba de o primă rectificare de buget în care sumele scoase la bătaie nu sunt fabuloase.

Singura investiţie care se alege cu bani în urma rectificării din şedinţa ordinară a lunii august este proiectul care vorbeşte de ridicarea de locuinţe sociale pentru rromi, pe strada Tarafului, lucrare care se alege cu încă 510.000 RON. Banii sunt luaţi de la cofinanţarea altor proiecte şi din fondul de rezervă bugetară.

Rectificarea de buget de acum este dată şi de necesitatea achitării sumei datorate stabilite cu titlu executoriu de către Direcţia de Dezvoltare şi Asistenţă Comunitară Arad.

ONLINE **www.aradon.ro**
Aici poţi vedea video

Votează pentru independenţă

Cintei (L.Ş.) - Vântul independenţei a început să bată şi la Cintei. Autorităţile locale din Zărand vor organiza, în data de 31 august, un referendum pentru transformarea satului în comună. La Tribunalul Arad se va organiza, joi, începând cu ora 10.00, o şedinţă publică cu prilejul căreia vor fi traşi la sorţi preşedintele de circumscripţie şi preşedinţii secţiilor de votare, în cadrul birourilor electorale ale secţiilor de votare ce se vor constitui cu ocazia organizării şi desfăşurării referendumului. „Tragerea la sorţi va avea loc în sala festivă situată la etajul 1 al Palatului de Justiţie", a precizat Laura Lazăr, purtătorul de cuvânt al Tribunalului.

JURNAL ARĂDEAN
SPORT
Beijing 2008
Mai multe informaţii: www.aradon.ro - sport

Din culisele unor performanţe

■ Medaliile olimpicilor, motive pentru o goană imorală după capital electoral sau de imagine.

ROMEO CHIRIAC
romeo@mediafax.ro

Echipajul format din Georgeta Andrunache şi Viorica Susanu a trebuit să depăşească dificultăţi incredibile (Foto EPA)

Bucureşti - Ne-am bucurat de aurul cucerit la Jocurile Olimpice de echipajul Andrunache/ Susanu la dublu rame fără cârmaci, însă, cine îşi mai aminteşte faptul că acum 2 ani, pe perioada antrenamentelor, Susanu era sa fie înecată pe lacul Snagov din cauza valului provocat de o şalupă a unui îmbogăţit al zilelor noastre?!

Afacerist care nu avea ce căuta în zona de antrenament a sportivilor, ce nu a păţit absolut nimic, autorităţile punând „batista pe ţambal" în acel caz.

Fetele care nu au luat decât bronz la canotaj 8 plus 1 şi-au cerut scuze deoarece nu au cucerit medalia de aur, însă lor cine le cere iertare că nu au baze de antrenament sau că pregătirile le sunt întrerupte de şalupe deţinute de tot felul de personaje dubioase?!

Ne întrebăm de ce oare am ratat acum, la Jocurile Olimpice, medalii la handbal, natăţie, atletism, gimnastică, canotaj sau alte discipline la care am fi avut ceva şanse. De multe ori se invocă, uneori pe bună dreptate, mentalitatea, sau slăbiciunile naţiei, însă, mi se pare admirabil ceea ce a reuşit delegaţia tricoloră la Beijing având în vedere condiţiile proaste de pregătire din ţară si sprijinul aproape inexistent acordat de guvernanţi sportului.

Hai la poze cu olimpicii!

Delegaţia României a cucerit până în prezent 8 medalii la această ediţie a Jocurilor Olimpice, 4 de aur, una de argint si 3 de bronz. Acest lucru, evident, nu poate decât să ne bucure, însă mă şi întristează, deoarece aceste reuşite vor constitui motive pentru tot felul de politicieni sau afacerişti veroşi să se afişeze acum cu medaliaţii, in goana lor imorală după capital electoral sau de imagine. Aşa că scumpi politicieni şi afacerişti, după Beijing, vă aşteptăm la poze cu olimpicii!

PE SCURT

• **S-a calificat.** Sportivul Florin Mironcic s-a calificat, luni, în semifinalele probei de canoe simplu pe distanţa de 500 m din cadrul Jocurilor Olimpice, după ce s-a clasat al doilea în seria preliminară în care a evoluat.
Mironcic a fost cronometrat cu timpul de 1 minut, 48 de secunde, 608 de sutimi, fiind devansat de spaniolul David Cal (1:48.095), care s-a calificat direct în finală. Semifinalele sunt programate joi.

Toarcă, out

Beijing (MF) - Sportivul român Petru Toarcă a fost eliminat, marţi, în optimile categoriei 55 kilograme din cadrul competiţiei de lupte libere de la Jocurile Olimpice de la Beijing, după ce a fost învins de georgianul Besarion Gochashvili, informează site-ul oficial JO-2008.

Gabriela Drăgoi (Foto FAN)

Nereuşită

Bucureşti (MF) - Atleta Ionela Târlea a ratat, marţi, calificarea în semifinalele probei de 200 m, după ce s-a clasat a cincea în seria preliminară în care a evoluat.

Românca a fost cronometrată în 23 de secunde, 22 de sutimi, al 20-lea timp al calificărilor, ratând prezenţa în semifinale, unde au acces 16 sportive.

Ionela Târlea (Foto EPA)

Locul 5

Bucureşti (MF) - Sportiva Gabriela Drăgoi a ocupat, marţi, locul al cincilea în finala de la bârnă, din cadrul concursului de gimnastică de la Jocurile Olimpice de la Beijing, informează site-ul oficial al competiţiei. Drăgoi, medaliată cu bronz la JO-2008 cu echipa României, a primit nota 15.625. Campioană olimpică la bârnă a devenit americanca Shawn Johnson (16.225), urmată de compatrioata sa Nastia Liukin (16.025) şi de chinezoaica Cheng Fei (15.950).

Finală la suliţă

Beijing (MF) - Felicia Ţilea Moldovan s-a calificat, marţi, în finala probei de aruncarea suliţei din cadrul Jocurilor Olimpice, după ce a reuşit, din ultima încercare, o aruncare de 60,81 m.

Ţilea Moldovan aruncase 53,25 m, respectiv 55,89 în primele două tentative. Atleta română a acces în finală cu al zecelea rezultat.

Cealaltă reprezentantă a României, Monica Stoian, s-a clasat doar pe locul 21 în grupa preliminară, cu 54,56 m.

Finala este programată joi, de la ora 14:20.

Eşec pentru Ţigău Viorica Ţigău a ratat, marţi, calificarea în finala probei de săritură în lungime, după ce s-a clasat pe locul 11 în grupa preliminară în care a evoluat. Ţigău a reuşit o performanţă de 6,44 m în ultimele încercări. (Foto FAN)

Am pierdut Naţionala feminină de handbal a României a ratat, marţi, calificarea în semifinalele turneului olimpic de la Beijing, după ce a fost învinsă de selecţionata Ungariei, cu scorul de 34-30 (16-14) şi nu a reuşit să-şi îndeplinească obiectivul propus, câştigarea unei medalii. În urma acestui rezultat, România va evolua, joi, pentru locurile 5-8, cu învinsele din sferturile de finală. (Foto EPA)

Surpriză

Beijing (MF) - Preşedintele Federaţiei Române de Handbal, Cristian Gaţu, a declarat că eliminarea României a reprezentat pentru el surpriza Jocurilor Olimpice.

„Am sperat la o minune chiar şi în ultimele minute. Sunt foarte dezamăgit de joc, dar s-a dovedit că am visat frumos. În continuare noi trebuie să ne facem traseul, pentru că nu e totuna să termini pe locul cinci sau pe locul opt", a spus Gaţu.

Gaţu, care îşi serbează, astăzi, ziua de naştere, a declarat că şi-ar fi dorit un singur cadou, calificarea în semifinale.

Moralul este de vină

Beijing (MF) - Antrenoarea Mariana Tîrcă este de părere că naţionala României a ratat calificarea în semifinalele turneului olimpic din cauza moralului cu care handbalistele au intrat în teren în partida cu Ungaria, pierdută de elevele lui Gheorghe Tadici cu scorul de 34-30 (16-14).

„Este mare păcat, pentru că fizic echipa României era pregătită să joace chiar şi finala, dar din păcate, psihic nu am stat deloc bine. După meciul cu Norvegia, cred că şi-au mai pierdut din încredere iar asta s-a văzut foarte bine în partida cu Ungaria. E trist pentru că avem o echipă net superioară naţionalei Ungariei, dar nu reuşim să demonstrăm acest lucru în competiţii importante. Îmi pare tare rău pentru fete, că nu au ştiut să fructifice şansa pe care au avut-o, de a lua medalie la această Olimpiadă", a spus Mariana Tîrcă.

Fosta antrenoare a echipei Rulmentul este impresionată de jocul handbalistelor din Coreea de Sud, pe care le vede favorite la câştigarea aurului olimpic.

Mariana Tîrcă susţine că fetele nu au avut încredere în propriile forţe (Foto FAN)

Printre degete

Beijing (MF) - Pugilistul român Georgian Popescu a ratat obţinerea unei medalii la Jocurile Olimpice de la Beijing, după ce a fost învins, marţi, la puncte, scor 11-7, în sferturile de finală ale categoriei 60 kg, de cubanezul Yordenis Ugas, informează site-ul oficial al competiţiei.

Boxerul cubanez a câştigat primele trei reprize (4-1, 3-1, 2-1), românul impunându-se numai în repriza a patra, scor 4-2.

Dacă s-ar fi calificat în semifinale, Georgian Popescu şi-ar fi asigurat medalia de bronz.

Popescu a fost ultimul reprezentant al României în competiţia de box de la JO-2008.

Georgian Popescu înfrânt în sferturile de finală (Foto FAN)

Doar în semifinale

Beijing (MF) - Echipajul de canoe dublu Iosif Chirilă / Andrei Cuculici s-a calificat, luni, în semifinalele probei pe distanţa de 500 m din cadrul Jocurilor Olimpice de la Beijing, după ce a ocupat locul al patrulea în seria în care a evoluat.

Românii au fost cronometraţi cu timpul de 1 minut, 42 de secunde, 306 de sutimi şi au ratat accederea direct în finală, unde s-au calificat numai primele trei echipaje. Chirilă şi Cuculici vor evolua în semifinale, joi, la ora 11:50. Finala probei este programată sâmbătă, la ora 12:05.

Batirov învingător

Beijing (MF) - Sportivul rus Mavlet Batirov a câştigat, marţi, medalia de aur în concursul masculin de lupte libere, categoria 60 kilograme, învingându-l în finală pe ucraineanul Vasil Fedorişin, informează AFP.

Luptătorul din Rusia este la al doilea titlu olimpic, după ce, la Atena, a învins în competiţia de lupte libere, dar la categoria 55 kilograme. Fedorişin, care în 2004 a terminat pe locul al patrulea, s-a ales la Beijing cu medalia de argint, după ce a pierdut, cu scorul de 1-3, în faţa lui Batirov.

PE SCURT

● La „răcoare". Fotbalistul suedez Patrick Manzila, originar din RD Congo, se află în arest preventiv, împreună cu altre patru persoane, fiind suspectat că a participat la jefuirea unei bănci, în 10 august, la Brondby, informează Marca. (MF)

Antrenorul Bernd Schuster (Foto: EPA)

Real Madrid vrea întăriri

Madrid (MF) - Antrenorul echipei Real Madrid, Bernd Schuster, i-a cerut directorului sportiv Pedrag Mijatovici să „depună eforturi pe piaţa transferurilor", susţine cotidianul Marca.

„Cred că ar trebui să facem un efort în privinţa transferurilor", i-ar fi spus Schuster directorului sportiv. Schuster ar dori mai ales un atacant, în contextul în care argentinianul Javier Saviola ar putea pleca la Newcastle, conform presei sportive spaniole. Real Madrid nu l-a achiziţionat pentru sezonul 2008-2009 decât pe mijlocaşul Rafael van der Vart. Real l-a mai transferat şi pe fundaşul argentinian de la Racing Santander, Ezequiel Garay, însă acesta nu va putea veni la club decât în sezonul 2009-2010.

Arena, la LA Galaxy

Los Angeles (MF) - Fostul selecţioner al SUA, Bruce Arena (foto), a fost numit antrenor şi manager general al echipei Los Angeles Galaxy, a anunţat, luni, gruparea americană la care este legitimat şi englezul David Beckham. Arena a fost numit la o săptămână după demiterea managerului Alexi Lalas, care a fost urmată de demisia olandezului Ruud Gullit. „Chiar dacă am avut o perioadă dificilă, cred că numirea lui Arena va fi un lucru pozitiv pentru Galaxy. Bruce este unul dintre cei mai buni antrenori din istoria acestui campionat", a declarat preşedintele clubului, Tim Leiweke.

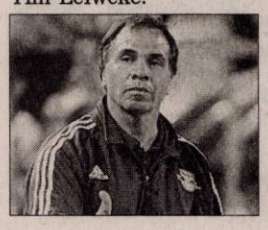

Antrenează copii

Milano (MF) - Fostul internaţional Florin Răducioiu (foto) antrenează atacanţii şcolii de fotbal Aldini din Italia, care se află în strânsă colaborare cu AC Milan, a anunţat agenţia Calciomercato.

Răducioiu, în vârstă de 38 de ani, a jucat la echipele Dinamo Bucureşti, Bari, Verona, Brescia, AC Milan, Espanol Barcelona, West Ham United, VfB Stuttgart şi AS Monaco. Florin Răducioiu a fost convocat în echipa naţională de 42 de ori şi a înscris 21 de goluri.

Tehnicianul Dorinel Munteanu este „în cărţi" pentru a deveni antrenorul echipei CS Otopeni. El a fost dorit şi de formaţia de ligă secundă Universitatea Cluj. (MF) (Foto: FAN)

România întâlneşte azi Letonia

■ Meciul constituie un test în vederea debutului în preliminariile CM 2010, cu Lituania.

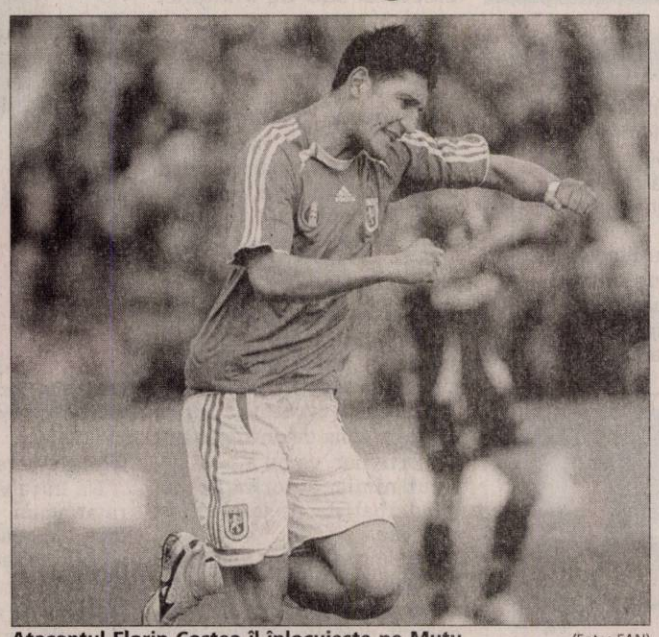

Atacantul Florin Costea îl înlocuieşte pe Mutu (Foto: FAN)

Urziceni, Bucureşti (MF) - Reprezentativa României dispută astă-seară partida amicală cu Lituania, un prilej de verificare în vederea meciului cu Lituania, primul adversar pe care-l vom întâlni în cadrul preliminariilor de calificare la CM 2010.

Atacantul Adrian Mutu, care a suferit o acidentare în timpul antrenamentului de ieri dimineaţă al echipei naţionale, a fost înlocuit de selecţionerul Victor Piţurcă cu jucătorul Universităţii Craiova, Florin Costea.

Două săptămâni

Conform medicului echipei naţionale a României, Pompiliu Popescu, Adrian Mutu a suferit o luxaţie posterioară de cot stâng, medicii aplicându-i o faşă gipsată, pe care atacantul va trebui să o poarte timp de două săptămâni. Adrian Mutu s-a accidentat la un joc şcoală, după ce a ratat o execuţie şi a căzut pe spate. Mutu a preluat o minge pe piept, singur în careu, a şutat din voleu, după care a picat şi şi-a luxat cotul. După ce a primit îngrijiri medicale, Mutu a fost scos de pe teren pe braţe.

Atacantul român va rata astfel şi partida din manşa secundă a turului trei preliminar al Champions League, dintre echipa sa, Fiorentina, şi Slavia Praga, precum şi meciul din prima etapă a campionatului italian, cu Juventus.

De asemenea, este pusă sub semnul întrebării şi prezenţa sa în echipa noastră naţională la partidele cu Lituania şi Insulele Feroe, programate la datele de 6, respectiv 10 septembrie, din preliminariile CM 2010.

Atacantul Florin Costea a declarat că îşi doreşte să demonstreze în amicalul cu Letonia că nu a ajuns întâmplător printre tricolori.

Costea e bucuros

„Sunt tare bucuros, însă nu chiar atât de tare, pentru că trebuie să înlocuiesc un jucător accidentat, mai ales că acesta este Adrian Mutu. Aş fi vrut să fiu alături de el în echipă. Ştiu ce înseamnă să te accidentezi. Dacă voi fi folosit, voi încerca să dau totul pentru a demonstra că nu am ajuns întâmplător la echipa naţională. Le mulţumesc celor de acolo pentru încrederea acordată", a spus Costea. În vârstă de 23 de ani, jucătorul craiovean se află la prima sa convocare în lotul tricolorilor. România va avea astfel doi debutanţi în linia de atac, Florin Costea (U Craiova), respectiv Gabriel Paraschiv (Oţelul Galaţi).

Partida amicală România - Letonia se dispută cu începere de la ora 20:45, pe Stadionul Tineretului din Urziceni, şi va putea fi urmărită în direct la Antena 1.

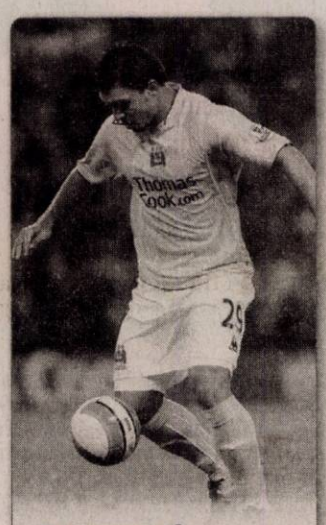

Atacantul bulgar al echipei Manchester City, Valeri Bojinov, accidentat la încălzirea dinaintea meciului cu formaţia Aston Villa, contând pentru prima etapă din Premier League, va reveni pe teren după şase luni de zile din cauza unei rupturi la tendonul lui Ahile. (MF) (Foto: FAN)

Contra ar reveni doar la FC Timişoara

■ El spune că vrea să-şi încheie cariera în ţară, dar deocamdată rămâne la Getafe.

Internaţionalul Cosmin Contra, în amicalul cu Rusia (Foto: EPA)

Madrid (MF) - Fundaşul echipei Getafe, Cosmin Contra, a declarat că în viitor se va întoarce la Dinamo doar dacă nu va primi nicio ofertă de la gruparea FC Timişoara.

„Oferta de la Dinamo este reală şi este valabilă şi în momentul de faţă. Cristi Borcea insistă foarte mult să îmi rup contractul cu Getafe şi să mă întorc la Dinamo, dar am zis că, dacă mă întorc acasă, mă întorc la Poli (n.r. - FC Timişoara). Singura echipă la care mă voi întoarce în momentul de faţă e Politehnica. Dacă Poli nu-mi va face o ofertă în viitor, mă voi gândi şi la varianta Dinamo, dar nu în momentul de faţă", a afirmat fundaşul.

Contra susţine că în această vară a refuzat să se întoarcă în ţară din cauza ofertei prea mici primite din partea grupării FC Timişoara, dar şi din cauza scandalurilor din fotbalul românesc. „N-am ajuns la o înţelegere financiară cu domnul Iancu (Marian Iancu, preşedintele FC Timişoara - n.r.), şi în al doilea rând am preferat să rămân încă un an în Spania din punct de vedere familial. Dar încă nu e timpul pierdut să vin la Poli. Am 32 de ani şi mai am forţă să joc încă 3-4 ani la nivel înalt. Dar acum am considerat, mai ales după scandalurile din finalulul campionatului, că totuşi e mai bine să rămân în Spania", a adăugat Contra. Preşedintele FC Timişoara, Marian Iancu, i-a oferit lui Cosmin Contra în această vară un salariu de 400.000 de euro pe an, propunere refuzată de fundaşul echipei naţionale a României.

Djukic ar putea fi demis

■ Selecţionerul naţionalei Serbiei nu mai este agreat de conducerea federaţiei.

Miroslav Djukic (Foto: EPA)

Madrid (MF) - Selecţionerul Miroslav Djukic ar putea fi demis din funcţia de selecţioner al reprezentativei Serbiei şi ar putea fi înlocuit cu Radomir Antic, a anunţat publicaţia spaniolă Marca.

Motivul destituirii l-ar putea reprezenta faptul că, sub conducerea lui Djukic, Serbia nu a reuşit să câştige nicio partidă de când acesta a fost numit selecţioner, în primăvară. Succesorul lui Djukic ar putea fi Radomir Antici, care, potrivit publicaţiei Mondo, şi-ar fi dat deja acordul. Comitetul Tehnic al federaţiei sârbe de fotbal a recomandat rezilierea contractului lui Djukic, cu opt voturi pentru şi unul împotrivă, subliniind că „nu pare că tehnicianul ar avea idei clare despre reprezentativă în privinţa preliminariilor pentru Cupa Mondială din 2010". Serbia face parte din aceeaşi grupă cu România în preliminariile CM-2010, alături de Franţa, Austria, Lituania, Albania şi Insulele Feroe.

Adebayor, tot la Arsenal

Adebayor (Foto: EPA)

Londra (MF) - Atacantul togolez al echipei Arsenal, Emmanuel Adebayor, a semnat un nou contract, valabil până în 2012, a anunţat clubul londonez, informează AFP.

„Arsenal confirmă că Adebayor a semnat un nou contract pe termen lung cu clubul", se arată într-un comunicat al grupării din Premier League. Contractul precedent al jucătorului togolez cu clubul londonez era valabil până în anul 2011. Emmanuel Adebayor, jucător descoperit şi adus la Arsenal de managerul Arsene Wenger, s-a aflat în această vară în atenţia mai multor cluburi importante din Europa, între care şi AC Milan şi FC Barcelona. El a anunţat, încă de la 1 august, că va rămâne la gruparea Arsenal, după o reevaluare a salariului său. Potrivit presei engleze, fotbalistul togolez va câştiga, în sezonul 2008/2009, aproximativ 100.000 de euro pe săptămână.

PE SCURT

• **Lăsată acasă.** Nemulţumit de randamentul dat de pivotul Anita Meszaros *(foto)* la antrenamente şi, îndeosebi, în jocul cu Croaţia, tehnicianul reprezentativei de baschet senioare a României, Dan Moraru, a luat decizia de a o scoate din lotul pentru meciul de astăzi, din Slovacia. Jucătoarea legitimată la B.C. ICIM Arad a fost lăsată acasă, urmând a se prezenta joi, la Mediaş, pentru a intra în programul de pregătire al meciului cu Ungaria.

• **După jucătoare.** Ieri a fost ziua în care antrenorul Adi Budurean şi managerul Marcel Urban le-a adus în ţară pe noile achiziţii ale campioanei de la B.C. ICIM Arad. Primul a fost la Budapesta, după americance, în vreme ce, Urban a dat o fugă la Vrsec, după „legiunea sârbă". Cele cinci vor fi prezentate astăzi, ora 12, într-o conferinţă de presă.

ALBE ŞI NEGRE

Provocare perversă

DANIEL SCRIDON
daniel.scridon@informmedia.ro

Pentru cei care nu ştiu să citească printre rânduri, vestea că Nicolae Bara a aruncat mănuşa oamenilor de afaceri arădeni, promiţând triplul oricărei sume oferite de aceştia din urmă, ar fi trebuit să ne dea pe spate. Numai că în spatele mărinimiei lui Bara se ascunde o perversitate diabolică. Fostul acţionar principal al UTA-ei încearcă astfel, să culeagă şi ultimele aplauze din partea unor suporteri, pe care i-a învârtit cum a vrut pe degete.

Prin această provocare lansată arădenilor, Bara încearcă să mute „focul" în curtea altora, pentru a-şi asigura o ieşire din scenă liniştită. Îşi închipuie că, în schimbul acestei promisiuni, va fi absolvit de orice vină pentru situaţia actuală a „Bătrânei Doamne". Numai că, dacă au fost naivi, arădenii, nu sunt şi proşti. Nu vor putea înghiţi, la nesfârşit, „gogoşii" serviţi de cel care şi-a făcut un uriaş capital de imagine pe spatele UTA-ei. Pe care a sedus-o şi a abandonat-o, fără nici o urmă de regret.

Destule probleme şi la Cluj

■ Înaintea meciului de la Arad, cu UTA, sub Feleac nu e linişte, dar jucătorii sunt montaţi.

LEO SFÂRA
leo.sfara@informmedia.ro

Arad - Dacă la UTA ştim că lucrurile sunt neclare, jucătorii fiind neplătiţi de două luni, iar acţionariatul este, undeva, în aer, la Cluj situaţia e încurcată, nu este linişte. Conducătorii nu vorbesc aceeaşi limbă cu antrenorii, iar noii acţionari nu-i prea plac pe unii responsabili din club.

Încă o demisie

După plecarea lui Adrian Alexandrescu, U. Cluj se desparte, cel mai probabil, în aceste zile, de directorul sportiv Sorin Vădana, care şi-a înaintat deja demisia. Preşedintele CA, Remus Câmpeanu este total nemulţumit de rezultatul din prima etapă (1-2, acasă, cu Drobeta), dar spune că nu este momentul ca antrenorul să fie schimbat. Nici suporterii nu-i văd cu ochi buni pe cei din conducerea executivă, majoritatea fanilor spunând că trebuie daţi afară toţi.

> *Am destule probleme în alcătuirea primului unsprezece cu U. Cluj*
>
> IONUŢ CHIRILĂ

Antrenamente închise

Alpar Meszaros şi-a luat măsuri suplimentare înaintea meciului cu UTA şi a interzis accesul presei şi al spectatorilor la antrenamentele lui „U". Se pare că tehnicianul este supărat pe criticile primite după meciul pierdut sâmbăta trecută, însă Meszaros spune că „avem nevoie de linişte la echipă".

Doi foşti utişti, la „U"

Pe stadionul UTA vor apărea, luni seară, la ora meciului, doi foşti jucători de la UTA. Unul a evoluat sezonul trecut pentru „Bătrâna Doamnă", Raul Marincău, iar celălalt e „secundul" lui Meszaros, Marius Popescu, un jucător iubit într-o vreme de peluza arădeană. Ambii au declarat că echipa este „montată" pentru jocul cu UTA.

Nimic nou la UTA

Fotbaliştii lui Ionuţ Chirilă sunt tot neplătiţi, dar managerul - antrenor speră ca până la ora jocului cu U. Cluj se vor rezolva o parte din probleme, în sensul ca jucătorii să primească ceva bani din restanţa salarială, acum ajungându-se la două luni întârziere.

Dorin Mihuţ, primul ghinionist de la UTA, în acest sezon (Foto: Şt. Matyaş)

MIHUŢ LIPSEŞTE SIGUR

Este clar că Dorin Mihuţ va lipsi de la partida cu „şepcile roşii". Jucătorul are ruptură musculară, dar se presupune că şi ligamentele ar fi avut de suferit. Cel mai probabil, în cursul zilei de astăzi se va afla cât va lipsi Mihuţ de pe gazon.

Geta Onu (Foto: Şt. M.)

„Nu vom avea emoţii"

Arad (D.S.) - În zece oameni, la câteva secunde de victorie, CSU Vasile Goldiş Arad a remizat cu Jiul, o echipă cu o carte de vizită net superioară. Evoluţia elevilor pregătiţi de Mihai Roşca îi dă speranţe d-nei Geta Onu, preşedintele clubului studenţesc, într-o comportare onorabilă în acest sezon. „Deşi mulţi nu ne dădeau nici o şansă, sunt convinsă că nu vom avea emoţii cu retrogradarea" - a spus Geta Onu.

În altă ordine de idei, gruparea din Aradul Nou a închis campania de achiziţii din această vară, odată cu rezolvarea transferurilor fundaşului central Muşuroaia şi a jucătorului de bandă stânga, Miculescu.

Premiaţi

Arad (D.S.) - Apreciind determinarea băieţilor în remiza cu Jiul, din prima etapă a Ligii a II-a la fotbal, conducătorii nou-promovatei CSU Vasile Goldiş Arad au decis să-i premieze. Cristi Luca et company au şi intrat deja în posesia banilor.

Centura Aradului

Arad (D.S.) - Pentru al doilea an consecutiv, cea mai longevivă competiţie pugilistică din ţară, Centura Aradului, este organizată cu ocazia Zilelor oraşului. Beneficiind de sprijinul financiar al Primăriei Arad, manifestarea din acest an adună la start peste 100 de boxeri de la cluburi din ţară şi Ungaria.

„Ne-am pregătit din timp şi sperăm ca ediţia cu numărul 36 a Centurii Aradului să fie o reuşită. Vom avea doar partide de juniori şi seniori, pentru a da un plus de valoare întrecerii. Spectatorilor care vor trece pragul arenei din Aradul Nou le pregătim o tombolă gratuită, cu premii atractive" - ne-a declarat Florian Barna, omul care le face pe toate la Motorul „Silva Lazăr".

Cele două reuniuni sunt programate după cum urmează: joi, ora 16 - gala semifinală; vineri, ora 16 - gala finală şi decernarea premiilor.

Florian Barna (Foto: Şt. M.)

Pe plan local

Arad (S.C.) - După un stagiu centralizat la Bekescsaba, în care au disputat şi trei partide de verificare, şi un turneu în Austria, handbaliştii divizionarei secunde, HC Arad au revenit acasă. Pentru trupa lui Dacău şi Dreghici urmează zile de pregătiri pe plan local, dar şi un turneu amical, la Arad, în acest weckend.

Sergiu Havaşi (Foto: L.S.)

Rol dublu

Pâncota (D.S.) - Incredibil, dar adevărat. Antrenor de Liga IV, la Şoimii CNM Pâncota, Mihai Petcuţ, a fost numit şi organizator de competiţii al divizionarei C, Naţional Sebiş. Interesant va fi de urmărit, cum se va împărţi Petcuţ, când va fi nevoit, de plidă, să reprezinte Sebişul la Federaţie, când Pâncota are meci de campionat.

Mihai Petcuţ (Foto: Şt. M.)

„Mişcări de trupe"

Ineu (L.S.) - Zilele trecute, la Ineu s-a „bătut în cuie" componenţa Consiului de Administraţie al clubului de fotbal. Astfel, în funcţia de preşedinte a rămas Sergiu Havaşi, iar vicepreşedinte a fost ales Petru Feieş. Membrii cu acte-n regulă sunt Ioan Leucuţa, Silviu Dimofte, Marcel Secelean, Ioan Nicodin, Stelian Curcan. În sectorul executiv, Florin Chilian îşi păstrează postul de director, la fel ca şi Teodor Juşcă, pe cel de secretar.

RECLAMĂ

Felicitări (67)

GÁL FLAVIUS,
cu ocazia împlinirii celor 18 ani, îţi mărturisim că, undeva, există o constelaţie a fericirii. Îţi urăm mult noroc în căutarea ei, iar atunci când o vei găsi, cea mai frumoasă stea să strălucească numai pentru tine.
Cu mult drag, părinţii, Mihai şi Amalia

Vând ap. 1 cameră (01)

- **Apartament 1** cameră, Alfa, etaj 4, 63 mp, mobilat şi utilat modern. Preţ negociabil. Telefon 0723.799.826.
- **Apartament 1** cameră, amenajat, mobilat, etaj 1, în Vlaicu, B-uri. Telefon 0357/411166, 0730.030.675.
- **Apartament 1** cameră, central, decomandat, parter, 46 mp, 33.800 Eu, 0740.033.353.
- **Apartament 1** cameră, ultracentral, superamenajat, 28.900 Euro, 0742.781.651, 0257/212063.
- **Apartamente cu** 1 şi 2 camere, bloc nou, zona Spitalului Judeţean. Telefon 0746.194.428, 0722.542.113.
- **Urgent apartament** 1 cameră, 48 mp, UTA, amenajat, preţ bun, 0731.832.469.

Cumpar ap. 1 cameră (02)

- **Garsonieră, apartament**, indiferent zona, etajul, probleme financiare. Telefon 0744.542.931, 279718.
- **Plătim pe** loc!!! Apartament 1-2 camere. Telefon 0744.849.390.

Vând ap. 2 camere (03)

- **2 camere**, 55 mp, Aleea Saturn, etaj 2/4. Telefon 0724.174.322.
- **Apartament 2** camere, 86 mp, X 42, Vlaicu, bloc nou. Telefon 0770.276.023.
- **Apartament 2** camere, etaj 3, mobilat, termopan, zona Fortuna, str. Luchian. Telefon 0726.343.054, 0357/409860.
- **Apartament 2** camere, Fortuna, modernizat, 41.900 Eu negociabil, 0755.665.214.
- **Apartament 2** camere în Micălaca, zona 500. Telefon 0257/261887 sau 0257/263503.
- **Apartament 2** camere, Intim, parter, 35.500 euro. Telefon 0741.655.390.

APARTAMENT 2
camere, Micălaca 100, etaj 1, termotecă, garaj, boxă, amenajat, preţ negociabil. Telefon 0740.059.195.

- **Apartament 2** camere, neamenajat, etaj I, Mocălaca- Coraura, 41.000 Eu. Telefon 0257/279718, 0744.542.931.
- **Apartament 2** camere nou, str. Voinicilor, zona Selgros, 55.000 Euro, 0748.750.516.
- **Apartament 2** camere, Romanilor, decomandat, mobilat, amenajat, etaj intermediar, 46000 euro. Telefon 0770.215.748.
- **Apartament 2** camere, Vlaicu, etaj intermediar, 36500 euro. Telefon 0747.100.877.
- **Apartament 2** camere, Vlaicu, principală, decomandat, 83 mp, amenajat, mobilat complet, ultimul etaj, acoperiş excepţional, 46.000 Euro. Telefon 0722.786.750.
- **Apartament 2** camere, zona 300, etaj intermediar, 47000 euro. Telefon 228411.
- **Apartament 2** camere, zona 700, Micălaca, accept credit ipotecar, 55.000 Euro, 0746.243.902.
- **Apartament în** Lipova, 2 camere, parter, îmbunătăţit. Telefon 0742.076.456, 0723.375.552.
- **Urgent apartament** 2 camere, centru, etaj 3, lângă Malul Mureşului, 43.000 Euro negociabil. Telefon 0729.687.051.
- **Urgent apartament** 2 camere, etaj 4/4, Vlaicu, Fortuna, semidecomandat, 37.000 Euro negociabil. Telefon 0744.100.218.
- **Urgent apartament** 2 camere, la parter, str. T. Vladimirescu, bloc A, preţ 53.000 Euro. Telefon 0723.920.339.
- **Urgent apartament** 2 camere, Podgoria, decomandat, modern, etaj 1, 56.000 Euro negociabil. Telefon 0729.687.051.

Cumpăr ap. 2 camere (04)

- **Plătim pe** loc!!! Apartament 2-3 camere. Telefon 228411, 0744.849.390.

Vând ap. 3 camere (05)

APARTAMENT 124
mp, super finisat cu curte, 0721.555.666, 0749.555.666.

- **Apartament 3** camere, 131 mp, etaj 2/4, str. Clujului preţ 99.000 Euro, negociabil. Telefon 0726.502.726.
- **Apartament 3** camere, central, decomandat, amenajat, 90 mp, 65.800 Eu, 0754.909.004.

romimo.ro

- **Apartament 3** camere, decomandat, 2 băi, 2 balcoane, amenajat, etaj 4, 6 Vânători, 52.000 Euro. Telefon 0723.199.579.
- **Apartament 3** camere, decomandat, Micalaca 700. Telefon 0357/800697.
- **Apartament 3** camere, etaj 1, garaj, Uta, complet renovat, 0746.751.131.
- **Apartament 3** camere, etaj 2, central, 41.000 Euro, 0733.679.070.
- **Apartament 3** camere, Fortuna, nemodernizat, confort II, 42.900 Eu negociabil, 0755.665.214.
- **Apartament 3** camere, în Micălaca, pe str. Miorita, etaj 3, complet amenajat, termotecă, 2 băi, jacuzzi, gresie, faianţă, garaj autorizat, balcon 10 m, închis termopan, preţ negociabil. Informaţii la 0745.963.145.
- **Apartament 3** camere, în Vlaicu, la Fortuna, pe str. Haţeg, etaj 1, preţ negociabil. informaţii la telefon 0745.963.145.
- **Apartament 3** camere, Micălaca - Miorita, etaj I, garaj, 53.000 euro. Telefon 0743.798.287.
- **Apartament 3** camere, semidecomandat, et. 4, acoperiş garantat, 55 mp, renovat, uşă metalică, uşi de interior noi, gresie, faianţă, parchet laminat, geamuri termopan, contorizat, interfon, str. Fluturilor, zonă recent amenajată, preţ 39.000 Euro. Telefon 0744.224.993.
- **Apartament 3** camere, ultracentral, superamenajat, 57.500 Euro, 0742.781.651, 0722.273.759.
- **Apartament 3** camere, Vlaicu, amenajat, mobilat, 51.000 Euro. Telefon 0727.982.469.
- **Apartament 3** camere, Vlaicu, etaj 1, preţ 39.999 Euro, 0747.065.726.
- **Apartament 3** camere zona UTA, mobilat, parchetat din lemn, geamuri termopane, rolete exterioare, amenajat interior. Preţ 70.000 Euro, 0741.020.383.
- **Urgent apartament** 3 camere, 58.000 Euro negociabil, spaţios, amenajat!!! Telefon 0729.687.051.
- **Urgent apartament** central, 101 mp, etaj 2/4, propietar, 97.900 Euro. Telefon 0727.820.212.

Vând ap. 4 camere (07)

- **Apartament 4** camere, Alfa, total amenajat, vedere pe trei părţi, 71.000 Euro. Telefon 0722.739.886.
- **Apartament 4** camere, et. 2, 115 mp, 60.000 Eu, 0742.422.326.
- **Apartament 4** camere, zona Intim, 120 mp, complet mobilat şi amenajat. Accept credit ipotecar. Preţ 78.000 Euro. Telefon 0740.784.631.
- **Ocazie!!!** Vând apartament 4 camere, etaj 2, central, 44.900 Euro, 0742.781.651.
- **Urgent apartament** 4 camere, decomandat, super-renovat, etaj 2, 75.000 Euro negociabil. Telefon 0729.687.051.

Vând ap. la casă (11)

- **3 apartamente** la vilă împreună, posibilitate mansardare curte, garaj, zona Podgoria, preţul pieţei. Telefon 0724.226.366.
- **Apartament 2** camere la casă, cu curte, zona Aradul Nou, amenajat şi utilat, proprietar. Preţ 52.000 Euro negociabil. Telefon 0720.482.715.
- **Apartament central** la casă, tip Samantha, renovat şi mobilat modern, Legea 112, expiră 2010, preţ 70.000 Euro. Telefon 0744.801.200.
- **Apartament în** casă, zonă centrală, parter. Telefon 0727.982.469.
- **Apartament modern** la vilă, parter, mobilat complet, 2 camere mari, bucătărie, baie, hol, toate utilităţile, în Arad, Grădişte, str. Petru Rareş, şoseaua principală, 0744.552.140.
- **Urgent apartament** central în casă, parter, 42 mp, baie, bucătărie, living + dormitor, preţ 45.000 Euro negociabil. Telefon 0721.141.643, 0743.171.047.

Vând case, vile (13)

- **Casă 2** clădiri, una 26 mp, două camere şi toaletă, cealaltă 110 mp, etaj, patru camere, bucătărie, baie, termopan, gresie, parchet, centrală termică, cadă hidromasaj şi altele, curte 79 mp, amenajată gazon etc. Preţ 95.000 Euro. Telefon 0740.164.932.
- **Casă, 3** camere, anexe în Sânicolaul Mic. Telefon 0257/288049, mobil 0746.327.628.
- **Casă amenajată**, toate utilităţile, Micalaca. Telefon 0722.380.551.
- **Casă cu** etaj, curte mare, grădină, 700 mp, în Alfa, bun pentru privatizare, preţ 140.000 Euro. Telefon 0742.733.350.
- **Casă cu** etaj în Gai, 300 mp, ideal pensiune. Telefon 0752.200.293.
- **Casă, Grădişte**, ST - 1080 mp, FS - 29 ml, renovată, toate utilităţile, preţ 180.000 Eu, negociabil. Telefon 0745.531.965, 0257/276136.
- **Casă în** Grădişte, 560 mp, din cărămidă, 2 camere, bucătărie, baie. Telefon 0257/218471, între orele 14 - 20.
- **Casă în** Grădişte, str. Gorunului, nr. 10. Informaţii la telefon 0257/370219 sau 0744.995.331, Arad.
- **Casă mare**, 7 camere, 2 bucătării, 3 băi, dotată şi amenajată ultramodern, Micălaca, str. Abrud, suprafaţă teren 1200 mp. Informaţii telefon 0748.254.270.

CASĂ MARE
lângă pod, la Micălaca, cu Legea 112. Telefon 0744.280.056.

- **Casă P+M**, la roşu, cartier rezidenţial Vladimirescu, 205 mp. construiţi, 500 mp. teren proprietate, 4 camere, 3 băi, living, bucătărie, pivniţă. Preţ 82.000 Euro. Telefon 0744.557.773, 0745.351.870.
- **Casă solidă**, zona Poliţiei, 3 camere, SC 200 mp, ST 540 mp, toate utilităţile, fără intrare auto. Telefon 0744.623.459, 282793.
- **Casă tip** vilă, suprafaţă construită 350 mp, suprafaţă teren 2199, front stradal 34 m, toate utilităţile, strada Tribunul Corcheş 45-47, Gai. Informaţii 0257/272316, 0744.784.610, 0744.784.611.
- **Casă ultracentral**, la parter spaţiu comercial, etaj locuit. Telefon 0727.982.469.

CASE ÎN
Pârneava, 193 mp, la cheie. 0721.555.666, 0749.555.666.

- **Urgent casă** modestă zona 6 Vânători, 313 mp, preţ 55.000 Eu negociabil. Informaţii 0745.239.523.
- **Urgent casă** nouă mansardată, Aradul Nou. Telefon 0740.502.686.
- **Vilă nouă**, parter + mansardă, SC 170 mp, Vladimirescu, str. Reformei, toate utilităţile, 2 dormitoare, 2 băi, terasă, bucătărie, living. Telefon 0727.982.469, 0746.057.238.
- **Vilă semifinisată** în Grădişte, toate utilităţile, 92.000 Euro, negociabil. Telefon 0733.545.876.

Vând case de vacanţă (15)

- **Casă etaj**, piscină, livadă, 1000 mp, 32.000 Eu negociabil, Bodrogul Vechi. Telefon 0357/219349.

Vând case la ţară (17)

- **Casă 3** camere, bucătărie, baie, teren 900 mp, Miniş, 35.000 Euro, 0741.971.588, 0747.279.763.
- **Casă 3** camere, Vladimirescu, teren 508 mp, termotecă, garaj. Telefon 0755.665.214.
- **Casă 5** camere, din cărămidă, teren 1000 mp, Măderat, 0748.155.238.
- **Casă, centru**, Misca nr. 182, dependinţe, grădină. Telefon 0745.190.883.
- **Casă comuna** Semlac, locuibilă, gaz, baie, grădină, negociabil. Telefon 0727.615.078.
- **Casă cu** etaj în Păuliş, pe deal. Telefon 0723.253.924.

CASĂ CU
grădină, 1650 mp, în Curtici, str. Daciei, nr. 2. Informaţii telefon 0257/464684.

- **Casă cu** grădină şi toate utilităţile, în Păncota, strada Traian nr. 7. Telefon 0257/466851 sau 0257/466438.
- **Casă cu** teren 720 mp în Chişineu Criş. Telefon 0722.326.150.
- **Casă HunedoaraTimaşană** - Şagu, la 15 km de Arad, ST- 1600 mp. Accept şi prin bancă. 28.000 negociabil, 0721.084.559, 0742.286.469.
- **Casă ieftin** şi teren Batania. Telefon 0751.221.472.
- **Casă în** Bârzava, nr. 13, suprafaţă 2000 mp, preţ 16.800 Euro, 0727.886.400, 0357/311156.
- **Casă în** comuna Vladimirescu, 600 mp, pe colţ. Informaţii 0727.805.733.
- **Casă în** localitatea Battanya, 0741.641.080.
- **Casă în** Sâmbăteni, 1200 mp, 2 camere, 1 bucătărie, 1 hol, baie, negociabil. Telefon 216214.
- **Casă în** Şofronea 475 cu teren 1450 mp, sau casă cu 750 mp, teren de casă 500 mp. Telefon 416273.
- **Casă în** Zădăreni sau schimb cu apartament 2 camere + diferenţă. Telefon 0729.592.500.

CASĂ LOCALITATEA
Vladimirescu, str. Gări, nr. 41, 1200 mp, FS 20 ml, utilităţi apă, gaz, curent, drum asfaltat, posibilitate canalizare. Informaţii telefon 0721.576.788.

- **Casă locuibilă** Tăgădău, 4 camere + bucătărie, baie. Telefon 0257/322407.
- **Casă Pecica**, 3 camere, baie, bucătărie, ST- 500 mp. cu grădină. Accept şi prin bancă. Preţ 49.900 Euro, 0742.286.469, 0721.084.559.

romimo.ro

romimo.ro

CASĂ ZERIND
nr. 139, ideal privatizare, central, la şoseaua Arad-Oradea, 1.000 mp. Telefon 0729.456.699.

- **Căsuţă mică** în Mândruloc, aranjată excelent, 2 camere, grădină şi altele. Informaţii telefon 0257/289379, 0747.382.876.
- **În Ineu**, casă 2 camere, dependinţe, teren 800 mp. Telefon 0744.370.661 şi 0357/402479.
- **Urgent casă** în Ineu, str. Gh. Coşbuc nr. 6, preţ 24.000 Euro negociabil. Telefon 0740.232.883.
- **Vând sau** schimb casă neterminată în Sânleani, 270 mp construiţi, teren 830 mp, cu apartament 3 camere, 68.000 Euro, 0745.057.537.
- **Vilă la** roşu, Vladimirescu, sub preţul pieţei. Telefon 0729.274.880.

Vând garsoniere (19)

- **2 garsoniere**, una amenajată, una neamenajată, zona UTA. Telefon 0745.997.066.
- **Garsonieră, Bujteni** 14, parter, intrare separată, amenajată pentru birou sau cabinet. Telefon mobil 0743.070.499, fix 0257/231439.
- **Garsonieră, confort** 3, etaj I, Calea Romanilor, îmbunătăţită complet, 0743.531.071.
- **Garsonieră, confort** I Micălaca, Cenad, etaj 2, gresie, faianţă, termopan, preţ 33.000 Eu, negociabil. Telefon 0357/803.869, 0755.247.560.
- **Garsonieră mobilată**, utilată, etaj 1, Confecţii, 23.000 Euro, 0733.679.071.
- **Urgent garsonieră**, bloc nou, preţ bun, merită văzută, 0731.832.469.

Cumpăr garsoniere (20)

- **PF, doresc** să cumpăr garsonieră confort I, etaj intermediar. Ofer maxim 25.000 Euro, în funcţie de zonă. Rog seriozitate. Exclus intermediari. Telefon 0721.115.626.

Vând terenuri (21)

- **0,1** locuri pe colţ, FS 23 ml, 413 mp, cu utilităţi, 0766.673.531.
- **1000 metri** patraţi teren de casă în comuna Livada, cu toate utilităţile. 0748.214.780, 0257/338637.
- **20 ha**, cu FS 560 ml, zona Turnu, ideal pentru ferme. Telefon 0742.545.171.
- **25000 mp**, şoseaua Pecica-Turnu, bun hale, FS dublu, 0722.257.409.
- **2,6** teren intravilan, industrial zona centură -N-. Preţ 8 Euro/mp, negociabil. Posed adeverinţă de intravilan, 0744.958.117.
- **3 ha** teren în Sînicolaul Mic zona CAP-ului şi autostrăzii şi 1 ha teren pe drumul Zădăreniului - dreapta, 0723.559.082, 0755.131.494.
- **3600 mp** teren intravilan, Frumuşeni, 48 m FS, şoseaua Arad - Zăbrani. Telefon 0744.641.925, 0257/283175.
- **5 locuri** de casă a 500 mp în viitorul cartier rezidenţial Mândruloc. Informaţii telefon 0723.513.102.
- **5000 mp**, centură Micălaca, FS=20 ml, 28 Eu/mp. Telefon 0744.849.390.
- **7 ha**, zona Han-Turnu, 8 Euro/mp. Telefon 0742.545.171.
- **Loc casă**, 940 mp, Iratoş, stradă bună, utilităţi stradal, 0752.296.543.
- **Loc casă** Chişineu Criş, ultracentral, str. Ciocârlie nr. 6. Telefon 0742.966.697.
- **Loc casă** cu gard de beton + utilităţi, în Gai, Str. Sulfinei, nr. 12. Telefon 0745.278.333.
- **Loc casă** cu grădină, satul Camna, nr. 94, comuna Şilindia, judeţul Arad, 0752.958.901.
- **Loc casă** facilităţi 12 km ,4 Eu/mp. Telefon 0257/287718, 0745.333.943.
- **Loc de** casă 1439 mp, localitatea Chier, 3200 Euro. Telefon 0723.918.846.
- **Loc de** casă 2.888 mp la şosea, zona 6 Vânători, împrejmuit, curent trifazic, 80 Euro/ mp, 0748.750.516.
- **Loc de** casă 3 x 700 mp. sau compact 2.100 mp, Sântana. Informaţii la telefon 0721.372.299.
- **Loc de** casă în Bujac, str. Trotuşului, 500 mp, cu toate utilităţile la stradă, preţ informativ, 33.000 Eu. Telefon 0741.250.749.
- **Loc de** casă în Cartierul Nou, Vladimirescu, 950 mp, preţ foarte avantajos, 0728.933.045.

LOCURI CASĂ
în Zimand, 500 - 600 - 700 mp, cu toate utilităţile stradale, 0722.417.397.

- **Locuri de** casă în Zădăreni, 1500 mp, 3000 mp. Preţ 19 Euro/mp, negociabil. Telefon 0733.422.768.
- **Locuri de** casă, ST 500 mp, FS 30 ml, str. Orizontului. Relaţii 0357/422173.
- **Ocazie!!!** Vând locuri de casă, 500 mp, utilităţi, Mândruloc, 8500 Euro, 0742.781.651.
- **Ocazie!!!** Vând teren intravilan 1500 mp, Grădişte, 35.500 Euro, 0722.273.759, 0742.781.651.
- **Pământ 40** ha tarla compactă dar şi pe bucăţi lângă Arad. Telefon 0741.366.994.
- **Teren 1000** mp, Aradul Nou, preţ 75 Euro/mp, negociabil. Telefon 0727.836.953.
- **Teren 2**,1 ha la şoseaua Arad-Iratoş, 13500 Euro/ha, 0722.273.759.

TEREN 2,
5 ha, la 5 km intrare Nădlac pe partea dreaptă, cu FS 70 m la DN, ideal staţie Biodiesel. 0729.502.766.

- **Teren, 33** ha, zona Aeroport, 5 Eu/mp, compact, 0722.224.857.
- **Teren agricol** la şoseaua Horia-Şiria, suprafaţă 4 ha cu CF, cu FS 40 ml la preţul de 6000 Eu/negociabil, 0741.158.777.
- **Teren Arad** cu casă veche 760 mp, FS 2x21 ml, str. Dr. I. Raţiu. Telefon 251145.
- **Teren Calea** Aurel Vlaicu, 561 mp, cu 27 ml FS, zona Fortuna, 420.000 Euro. Telefon 0742.545.171.
- **Teren Gai**, 1746 mp, cu 19 ml FS, 50 Euro/mp, pe str. Fântânii nr. 124. Telefon 0742.545.171.
- **Teren în** faţă la CET (3500 mp). Telefon 0357/420820.
- **Teren în** Pecica, 5700 mp, cu FS 92 ml, la drum de exploatare foarte bun pentru case, preţ 10 Euro/mp, negociabil. Telefon 0742.545.171.
- **Teren în** Zădăreni, lângă pensiune. Telefon 0720.761.886.
- **Teren intravilan** 1.080 mp. sau 540 mp, în Gai la şosea, proprietate. Telefon 0722.655.324.
- **Teren intravilan** 1000 mp, FS 19, la ieşirea Arad - Oradea, 33.000 euro. Telefon 0744.849.390.
- **Teren intravilan**, 1509 mp, Şiria. Telefon 0721.511.766.
- **Teren intravilan**, Pecica, 2 ha, poziţionare deosebită lângă case, ieşirea spre Arad, utilităţi complete, lângă DN, 46 ml FS, preţ 20 Euro/mp. Telefon 0742.545.171.
- **Teren intravilan**, Sântana 6000 mp, toate utilităţile, FS 60 m, lângă gară. Telefon 0722.274.832.
- **Teren la** Şofronea, lângă ştrand şi pădure, suprafaţă de 18000 mp, preţ 2 Euro/mp. Telefon 0724.570.881.
- **Teren la** Zimandul Nou, 4,39 ha, cu ieşire la drum, 2850 Euro/ha. Telefon 0747.534.395.
- **Teren Pecica**, ieşirea spre Nădlac, 4 ha, cu 210 ml FS, poziţionare deosebită, 5 Euro/mp. Telefon 0742.545.171.
- **Teren pentru** construcţie casă, Battonya, cu utilităţi, preţ bun, 0722.257.409.
- **Teren şoseaua** Arad - Oradea. Telefon 0749.018.776.
- **Teren ultracentral**, 1110 mp, FS 40 ml, preţ 600 Euro/mp. Telefon 0742.545.171.
- **Teren, Vladimirescu**, 5 ha, cu clădiri, 13 Eu/mp, 0744.628.605.
- **Teren, Vladimirescu**, front DN 7, 0747.083.601.
- **Teren, zona** Han, 10 ha, 6 Euro/mp. Telefon 0742.545.171.
- **Teren, zona** industrială Turnu, 20,5 ha, respectiv 3 ha cu PUG 5 Euro/mp. Telefon 0742.545.171.
- **Urgent loc** casă, cu utilităţi stradale, la 7 km Arad, preţ negociabil. Telefon 0721.795.296.

Cumpăr terenuri (22)

- **Teren agricol**, zona Şiria-Galşa la preţul de 1000 Eu/ha, plata pe loc. Telefon 0741.158.777.

Vând spaţii comerciale (25)

SPAŢIU COMERCIAL,
100 mp, zona Alfa, preţ negociabil. Telefon 0730.030.675, 0744.894.377.

SPAŢIU COMERCIAL
cu vitrină, Vlaicu (UTA), 80 mp, 148.000 Euro. Telefon 0744.849.390.

SPAŢIU ULTRACENTRAL
(BIROURI), 118 mp, 125.000 Euro negociabil. Telefon 0746.222.245.

Imobile chirii (29)

- **Dau în** chirie 2 camere mobilate Intim, 250 Euro, Vlaicu - Alfa, 350 Euro, 0726.289.694.
- **Dau în** chirie 3 camere, mobilat, Grădişte, 200 Euro, 0726.289.694.
- **Dau în** chirie pe termen lung apartament două camere mobilat, ultracentral. Telefon 0729.906.824.
- **Doresc să** închiriez garsonieră confort I sau apartament cu o cameră, etaj intermediar, chirie maximă 100 Euro/lună. Rog seriozitate. Telefon 0721.115.626.
- **Închiriez (vând)** apartament, mobilat, condiţii bune în Grădişte, 3 camere, preţ 180 Eu/lună. Telefon 0257/232213, 0751.969.365.
- **Închiriez apartament** 1 cameră, B-dul Revoluţiei, mobilat, utilat, amenajat, 250 Euro/lună, 0727.982.469.
- **Închiriez apartament** 1 cameră zona Vlaicu, mobilat, 120 Eu/lună. Telefon 0740.308.843.
- **Închiriez apartament** 2 camere, central (Polivalentă), mobilat - utilat lux, 350 Euro/lună. Telefon 0721.076.745, 0751.142.169.
- **Închiriez apartament** 2 camere, ultracentral, amenajat, mobilat, 300 euro. Telefon 228411.
- **Închiriez apartament** 3 camere, Alfa, mobilat, utilat. Telefon 0744.270.665.
- **Închiriez apartament** 3 camere, zona Uta - Roşiori-, utilat. Preţ 450 Euro. Telefon 0766.535.318.
- **Închiriez apartament** 3 camere. Telefon 0740.697.521.
- **Închiriez apartament** central, Piaţa M. Viteazul, la studente. Telefon 0257/357199.
- **Închiriez apartament** cu 2 camere, etaj 1, mobilat, str. Hunedoarei nr. 60, Arad. 0257/370219, 0744.995.331.

ÎNCHIRIEZ APARTAMENT
în vilă, asociaţie 136 mp, proaspăt renovat, microcentrală proprie, aer condiţionat, bucătărie complet utilată, acces individual la garaj, duplex şi curte amenajată. Locaţie Malul Mureşului între terenurile de tenis UTA şi hotel Coandi, preţ 600 Euro, lunar. Telefon 0742.353.163.

- **Închiriez garsonieră**, confort 1, mobilată, utilată, baie, bucătărie, balcon, 150 Euro/lună. Telefon 0727.982.469.
- **Închiriez garsonieră** mobilată. Telefon 0728.143.810.
- **Închiriez garsoniere**, apartamente 2-3 camere. Telefon 0729.808.522.
- **Închiriez una** cameră, decomandată, zona Aurel Vlaicu. Telefon 0257/467470.
- **Ofer spre** închiriere apartament 2 camere, mobilat, utilat lux, central. Telefon 0722.274.832.

Imobile schimb (30)

SCHIMB APARTAMENT
2 CAMERE, UTA, ETAJ 1 cu APARTAMENT 4-5 CAMERE, PLUS DIFERENŢĂ, 0724.818.446.

Chirii spaţii comerciale (88)

DAU ÎN
CHIRIE HALĂ 500 mp ÎN ARAD, CU TOATE UTILITĂŢILE, 0748.514.559.

ÎNCHIRIEM SPAŢII
PRODUCŢIE, DEPOZITE, BIROURI ŞI SPAŢIU COMERCIAL la preţuri atractive, Arad, str. A. Şaguna nr. 81-85. Telefon 0749.270.167, 0744.557.773.

ÎNCHIRIEZ IMOBIL
central, str. A. Doinaş 32, pretabil pentru BIROURI sau COMERŢ, negociabil. Telefon 0770.555.084.

ÎNCHIRIEZ SPAŢIU
COMERCIAL, 86 mp, str. Eminescu. Telefon 0744.784.910.

ÎNCHIRIEZ SPAŢIU
COMERCIAL, în Micălaca, zona Bilia. Telefon 0722.800.016.

ÎNCHIRIEZ SPAŢIU
COMERCIAL super amenajat, pretabil orice activitate, preţ bun, 0731.832.469.

ÎNCHIRIEZ SPAŢIU
COMERCIAL, UTA, 80 mp, 1300 Euro. Telefon 0744.849.390.

OFERIM SPRE
închiriere ATELIER SERVICE AUTO complet utilat (elevator, canal, scule etc). Telefon 0729.155.530, 0257/259497.

Auto româneşti (36)

- **Vând Dacia** 1310, Combi, an fabricaţie 1995, culoare vişinie cu mici probleme la caroserie, preţ informativ 800 Eu. Telefon 0741.250.749.
- **Vând Dacia** 1410, break, an 1999, gri metalizat, GPL, VT 2010, preţ negociabil. Telefon 0740.045.024.

bestauto.ro

Decese (75)

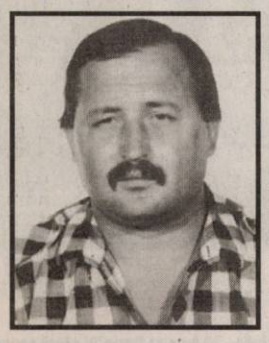

Cu durere anunţăm trecerea la cele veşnice la vârsta de 54 ani a celui care a fost tată şi soţ

CIOBOTARU MIHAI.

Înmormântarea va avea loc astăzi, 20 august 2008, ora 13.00, la cimitirul Eternitatea. Dumnezeu să-l odihnească în pace!

Familia Ciobotaru

Condoleanţe (110)

Suntem alături de colega noastră, Dr. Corina Corcoz, în marea durere pricinuită de decesul tatălui. Condoleanţe familiei îndoliate!

Colectivul Policlinicii CFR Arad

Plâng şi regret mult decesul celei ce pentru mine a fost un îndrumător în viaţă, cadru didactic de mare clasă, institutor

CORINA SENIC.

Nu te voi uita niciodată!

Nepoata Mihaela Nistor

Suntem alături de maica şi Mirela în aceste momente grele pricinuite de pierderea celei ce a fost mătuşa noastră institutor

CORINA SENIC.

Dumnezeu s-o odihnească-n pace!

Familia Nistor

A plecat în veşnicie fără să-şi ia rămas bun de la prieteni, prietenul tinereţii noastre

ŞANDRU TEODOR (SOLIDU).

La despărţire îţi spun „La revedere prieten drag". Rămâi veşnic în memoria mea. Dumnezeu să-ţi dea odihnă şi pace veşnică, binemeritată!

Viorel (Olteanu)

Suntem alături de familia Şandru Angelica şi fiicele Angelica, Teodora în durerea pricinuită de plecarea în veşnicie a soţului şi tatălui

ŞANDRU TEODOR.

Dumnezeu să-l odihnească în pace!

Familia Hummel Viorel

Suntem alături de colega noastră Lucia Lasc şi-i împărtăşim durerea la pierderea tatălui drag. Dumnezeu să-l odihnească!

Colectivul Archive Blue

Mulţumiri celor care au fost alături de noi prin prezenţă, coroane, flori, condoleanţe pentru a aduce un ultim omagiu mamei noastre

SELEGEAN BARBARA.

Familiile Selegean, Ghido, Alexandru

Comemorări (76)

Cu durere în suflet anunţăm că se împlinesc doi ani de la trecerea în eternitate a celei care a fost

MINA ŞODINCA.

Vei rămâne veşnic în inimile noastre!

Familia îndurerată

Preluarea anunţurilor pentru următoarea zi se face până la ora 18,00, în limita spaţiului disponibil.

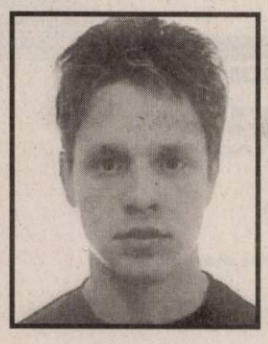

Nici lacrimile, nici timpul nu vor şterge niciodată durerea şi pustiul din inimă. Azi se împlinesc 6 săptămâni de când ne-a părăsit prea devreme la doar 21 de ani

CHECHE TIBERIU DANIEL.

Te vom iubi mereu şi nu te vom uita niciodată!

Mami şi Ovi

Cu tristeţe în suflet amintim că se împlinesc 40 de zile de la trecerea în nefiinţă a celui care a fost

ing. BIRĂUAŞ IOAN.

Parastasul va avea loc miercuri, 20 august, ora 12.00, la Cimitirul Eternitatea (UTA).

Familia îndoliată

Un gând duios, o lacrimă, o floare, o lumânare aprinsă la împlinirea unui an de la decesul celei care a fost soră, mamă, soacră şi bunică

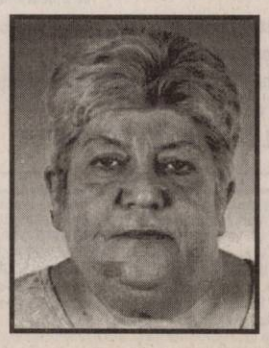

ILIEŞ MIRIAM NOEMI.

Slujba de pomenire va avea loc joi, 21 august 2008, ora 16.00, la Cimitirul vechi neolog din Grădişte (lângă pod).

Nu te vom uita niciodată, copiii Adriana, Ramona, Otilia, Camelia, Mircea cu familiile lor şi sora Judith cu soţul Smulik

Durere şi neşterse amintiri la împlinirea a 7 ani, respectiv 2 ani şi 8 luni de la despărţirea de cei ce ne-au fost iubiţii noştri părinţi, bunici şi străbunici

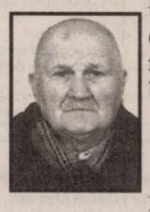

MOCA NICOLAE,

MOCA ZENOVIA.

Nu vă uităm niciodată!

Copiii

O lacrimă, o lumânare aprinsă, o floare şi o rugăciune la 3 ani pentru dragul nostru soţ şi tată

GHIŢĂ FAUR.

Dumnezeu să-l odihnească în pace!

Soţia Felicia şi fiul Gabriel

Un gând, o rugăciune, o lacrimă la împlinirea unui an de la despărţirea de cel care ne-a fost soţ; tată şi bunic

BORZA TRANDAFIR CONSTANTIN

din localitatea Turnu.

Soţia Maria, fiica Mihaela, nepoţica Octavia - Daniela

Azi se împlinesc 4 ani, de când a plecat în veşnicie, scumpul nostru nepot

OCTAVIAN NEGRU (TAVI).

Familiile Negrea, Popa, Iancu, Viţelar, Roxin , Blig, Clipa, Cionca şi Petrea

Trecerea timpului nu va şterge niciodată durerea, dorul şi tristeţea din inimile noastre, prin plecarea în veşnicie în urmă cu 4 ani a celui ce a fost: soţ, tată, fiu, frate

OCTAVIAN NEGRU.

Soţia Otilia cu copiii Brian, Bianca şi Andrew, părinţii Silvia şi Pavel Negru, sora Lavinia şi cumnatul Ştefan

Anunţurile de deces se publică GRATUIT!

S.C. ASTRA VAGOANE CĂLĂTORI S.A.
angajează:

- ECONOMIST
- ADMINISTRATOR BAZE DATE
- INGINERI MECANICI (MRCF, TCM) - cunoscători ai unui soft de proiectare
- INGINERI ELECTROTEHNIŞTI
- INGINERI AUTOMATIŞTI
- ARHITECT
- DESIGNER
- ŞEF MANEVRĂ CFR
- IMPEGAT DE MIŞCARE
- MACARAGIST
- SUDORI
- LĂCĂTUŞI MONTATORI
- STRUNGARI
- FREZORI
- TÂMPLARI
- ELECTRICIENI
- VOPSITORI
- PRELUCRĂTORI PRIN AŞCHIERE ÎN COORDONATE

Cv-urile se trimit la nr. fax 0257/258168 până la data de 29.08.2008 sau personal la sediul societăţii din Arad, str. Petru Rareş, nr. 1-3.

(H-796068)

SELGROS CASH&CARRY ARAD angajează:

SELGROS CASH & CARRY

LUCRĂTOR COMERCIAL

Responsabilităţi:
- plasarea corespunzătoare a articolelor la raft
- informarea clienţilor referitor la sortimentul din raion
- asigurarea ordinii şi curăţeniei la locul de muncă

Cerinţe:
- studii medii
- abilităţi de comunicare şi lucru în echipă
- orientare către client
- rezistenţă la stres
- experienţă în domeniul comercial constituie un avantaj

Vă oferim:
- salariu atractiv
- sistem informatic performant şi logistică modernă
- training de specialitate
- oportunitatea unei cariere într-un concern internaţional

Dacă vă identificaţi cu profilul nostru, aşteptăm să trimiteţi un CV însoţit de o scrisoare de intenţie şi o fotografie recentă la adresa: *SELGROS CASH & CARRY S.R.L.* Adresa: Calea Radnei nr. 294, ARAD Tel.: 0257-308.114 Fax: 0257-308.199 E-mail: jobarad@selgros.ro

Numai candidaţii care îndeplinesc condiţiile cerute vor fi contactaţi.

(H-159940)

OFER

HALE SPRE ÎNCHIRIERE ÎN PARCUL INDUSTRIAL UTA

Tel: 0721 288 570

(H-796193)

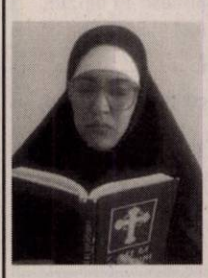

În exclusivitate măicuţa **Magdalena**, cu cele mai multe cazuri rezolvate

Măicuţa **Magdalena** face minuni dumnezeieşti prin deschiderea cărţii sfinte, rezolvă orice fel de probleme şi prin telefon, pe baza zodiei şi numelui, chiar de la distanţă.

A fost aprobată de cei mai mari episcopi din România datorită rezultatelor garantate oferite clienţilor săi.

Ioan, din Arad - Sincere mulţumiri măicuţei **Magdalena**. Aveam vârsta de 35 ani şi nu mă puteam căsători. Prin slujbe şi rugăciuni mi-a dezlegat cununile şi acum sunt căsătorit.

Alexandra, din Arad - Mulţumesc măicuţei **Magdalena** pentru că mi-a readus soţul, după o despărţire de doi ani.

Mihai, din Arad - Mii de mulţumiri măicuţei **Magdalena** pentru că mi-a scos argintul viu din corp.

Tel. 0743/828.144, 0722/919.763.

(H-755292)

Vând casă cu etaj în suprafaţă de 200 m² în Békésszentándras (Ungaria, la 70 km de Arad), situată pe malul râului Körös. Dotări: 6 camere, 2 băi cu saună, garaj, terasă, ponton privat cu acces din curte. Vedere panoramică minunată, cu excelente posibilităţi de baie, plajă şi pescuit. Preţ: 135.000 EUR. Adresa: Békésszentándras, Kossuth Utca, 1/4, Jud. Békes, tel. 0036.209.612.042, e-mail: drmotyan@szarvas.hu.

- mai multe detalii pe www.aradon.ro -

(H-799961)

S.C. IZOMETAL TIMIŞOARA
Punct lucru Arad

Angajează:

- AGENŢI VÂNZĂRI PE PROIECTE
- AGENT VÂNZĂRI RETAIL

Informaţii şi CV la telefon 0257/289021, 0744.199.955, fax: 0257/289361, e-mail: sorin.cirja@izometalconfort.ro.

(H-796193)

Debitoarea SC SICILIANO SRL, cu sediul social în Loc. Arad, str. Abrud, nr. 79-81, bl. 236, ap. 51, jud. Arad, număr de ordine la ORC Arad J02/124/2005, C.U.I 17150380, prin lichidator judiciar SCP I.T. MANAGEMENT ADVISORS S.P.R.L TIMIŞOARA-FILIALA ARAD, cu sediul în Arad, str. Ioan Vidu, nr. 4, ap. 1, tel. 0357-423.996,0357-423 997, fax 0257-338 148, publică următoarea: NOTIFICARE În baza art. 61 şi 62 din Legea 85/2006, anunţăm toţi creditorii societăţii, în insolvenţă că: -termenul limită pentru înregistrarea cererii de admitere a creanţelor asupra averii debitoarei este 15.08.2008,-termenul limită pentru verificarea creanţelor, întocmire, afişare şi comunicare a tabelului preliminar al creanţelor este 29.08.2008,-termenul pentru soluţionarea eventualelor contestaţii la 08.09.2008,-termenul limită pentru definitivarea tabelului de creanţe este 12.09.2008. Adunarea creditorilor va avea loc în data de 01.09.2008, ora 14⁰⁰, la filiala lichidatorului judiciar din Arad, str. Ioan Vidu, nr.4, ap.1, jud. Arad, cu ordinea de zi prezentarea situaţiei debitorului; desemnarea comitetului creditorilor; confirmarea administratorului judiciar; stabilire onorariu administrator judiciar; diverse. Cererea de admitere a creanţei însoţită de documentele justificative, în două exemplare, va fi depusa la Grefa Tribunalului Arad, la dosar nr. 1108/108/2008, fiind timbrată corespunzător.

(H-696059)

Debitoarea SC ELECTROPOWER SRL, cu sediul social în Loc. Arad, str.Codrului, nr. 2-4, jud.Arad, număr de ordine la ORC Arad J02/1509/2003, C.U.I 15908560, prin lichidator judiciar SCP I.T. MANAGEMENT ADVISORS S.P.R.L TIMIŞOARA-FILIALA ARAD, cu sediul în Arad, str. Ioan Vidu, nr. 4, ap. 1, tel. 0357-423 996, 0357-423 997, fax 0257-338 148, publică următoarea: NOTIFICARE: În baza art. 61 şi 62 din Legea 85/2006, anunţăm toţi creditorii societăţii, în insolvenţă că: -termenul limită pentru înregistrarea cererii de admitere a creanţelor asupra averii debitoarei este 22.08.2008, -termenul limită pentru verificarea creanţelor, întocmire, afişare şi comunicare a tabelului preliminar al creanţelor este 01.09.2008, -termenul pentru soluţionarea eventualelor contestaţii la 25.09.2008, -termenul limită pentru definitivarea tabelului de creanţe este 30.09.2008. Adunarea creditorilor va avea loc în data de 04.09.2008, ora 14⁰⁰, la filiala lichidatorului judiciar din Arad, str. Ioan Vidu, nr. 4, ap. 1, jud. Arad, cu ordinea de zi prezentarea situaţiei debitorului; desemnarea comitetului creditorilor; confirmarea lichidatorului judiciar; stabilire onorariu lichidator judiciar; diverse. Cererea de admitere a creanţei însoţită de documentele justificative, în două exemplare, va fi depusa la Grefa Tribunalului Arad, la dosar nr. 1224/108/2008, fiind timbrată corespunzător

(H-796064)

www.lukasconstruct.ro
tel.0257/256119 , 0723273746 , fax. 0357/408091

HIDROIZOLAŢII

-Garantie 10 ani. Plata in RATE
-Vindem membrane bitumate imp. Italia
Tratamente antiigrasie

(H-482940)

S.C.P I.T. MANAGEMENT ADVISORS S.P.R.L TIMIŞOARA –FILIALA ARAD In calitate de lichidator al S.C. TITANU S.R.L. anunta VANZAREA prin licitatie publica, in conformitate cu prevederile Legii nr. 85/2006 – legea insolventei a următoarelor bunuri mobile aflate in patrimoniul S.C. TITANU S.R.L: - Centrala termica-termoteca; Masina subtiat -in functiune; Masina cusut -coloana 2 ace; Masina cusut -coloana 2 ace; Masina cusut -plat 2 ace; Masina cusut-2 ace Minerva; Masina cusut -plata 1 ac; Masina cusut -plata 1 ac; Msina cusut- coloana 1 ac(2 buc.in funct.); Masina de gletuit - in functiune; Masa birou 3 sertare+colt; Scaune metalice tapitate - in functiune. Pretul de pornire la licitatie este cel prevazut pentru fiecare bun.Preturile nu includ TVA.Caietul de sarcini se poate achizitiona de la filiala lichidatorului din Arad, str. Ioan Vidu nr. 4, ap.1, jud. Arad, la pretul de 100 lei + TVA. Bunurile mobile puse in vanzare pot fi vizitate cu o programare prealabila. LICITATIA VA AVEA LOC TIMP DE 4 SAPTAMANI IN FIECARE ZI DE LUNI, INCEPAND CU DATA DE 25.08.2008, ORA 1200 LA FILIALA LICHIDATORULUI S.C.P. I.T. MANAGEMENT ADVISORS S.P.R.L. din Arad, str. str. Ioan Vidu nr. 4, ap.1, jud. Arad. Informatii suplimentare se pot obtine direct la filiala lichidatorului din Arad, str. Ioan Vidu nr. 4, ap.1, jud. Arad, la telefoanele 0357/423.996, 0256/431.431; fax: 0257/338148 si pe adresa de e-mail gina.lazar@mav.ro. Cei interesati in cumparrarea bunurilor sunt invitati sa depuna, pana in ziua precedenta termenului de vanzare, o garantie in contul nr. RO76BTRL03601202I92078XX deschis la Banca Transilvania, reprezentand 10% din pretul de pornire al licitatiei pentru bunurile ofertate

(H-796049)

SC MANOLO SRL
a n g a j e a z ă

şoferi de camioane
cu experienţa de minim 5 ani pentru transport internaţional.

Pentru informaţii sunaţi la
0721.328.757, 0257.279.542, 0257.279.659.

(R-777885)

Debitoarea SC UNOBIT AGRICOL SRL, cu sediul social în Arad, str. Gladiolelor, nr. 1, jud. Arad, număr de ordine la ORC Arad J02/329/2006, C.U.I 18416448, prin lichidator judiciar SCP I.T. MANAGEMENT ADVISORS S.P.R.L TIMIŞOARA-FILIALA ARAD, cu sediul în Arad, str. Ioan Vidu, nr. 4, ap. 1, tel. 0357-423 996, 0357-423 997, fax 0257-338 148, publică următoarea: NOTIFICARE INTRARE FALIMENT În baza art. 61 şi 62 din Legea 85/2006, anunţăm toţi creditorii societăţii, în insolvenţă că: -termenul limită pentru înregistrarea cererii de admitere a creanţelor în tabelul suplimentar al creanţelor este 20.08.2008. -termenul limită pentru verificarea creanţelor, întocmire, afişare şi comunicare a tabelului suplimentar al creanţelor este 04.09.2008, -termenul pentru depunerea eventualelor contestaţii la 08.09.2008, -termenul limită pentru definitivarea tabelului definitiv consolidat de creanţe este 19.09.2008. Cererea de admitere a creanţei însoţită de documentele justificative, în două exemplare, va fi depusa la Grefa Tribunalului Arad, la dosar nr. 4742/108/2007, fiind timbrată corespunzator

(H-796053)

INFORM MEDIA

INFORM MEDIA, editorul cotidianelor Jurnal Arădean şi Arad Expres, parte a grupului multinaţional Inform Media, care îşi desfăşoară activitatea în domeniul presei locale tipărite

CAUTĂ
distribuitori presă (în cutii poştale)
pot fi şi pensionari sau studenţi

Cerinţe:
- seriozitate
- dinamism
- conştiinciozitate
- bun cunoscător al oraşului

Se oferă:
- salar atractiv
- timp de lucru 2 ore

Informaţii suplimentare la telefon: 0257/281.802 sau 0728.284.737

SUNTEM EXPERŢI ÎN PIAŢA AUTO!

bestauto.ro

• **Vând Dacia** Break, stare de funcționare, preț fix 2500 lei. Telefon 0748.292.096, 0257/463051.

• **Vând Logan** Laureat 1,4, an fabricație 2004. Telefon 0726.222.706.

Auto străine (37)

bestauto.ro

• **Ocazie! BMW** 316 i, 2003, 81.000 km, 1800 cmc, climatronic, alarmă, stare perfectă, 9.500 Eu. Telefon 0722.315.654.

• **Vând Audi** A6 TDI, 2002, preț la vedere. Telefon 0722.663.275.

• **Vând autoturism** Peugeot 206, benzină, an fabricație 2004, 59.500 km la bord, înmatriculată, un singur proprietar, preț 7000 Euro. Telefon de contact 0722.159.726.

• **Vând foarte** urgent Peugeot 206, la un preț de 3500 Euro, 0749.366.289, 0754.463.124.

• **Vând Ford** Mondeo, an 1997, CP 1,8, culoare indigo, înmatriculat. Dotări: climă, ABS, airbag, geamuri electrice, volan reglabil, MP3 Sony, închidere centralizată, alarmă. Preț 4500 Euro, negociabil. Telefon 0749.096.746.

• **Vând Matiz**, an 2003, alb, a fost de firmă, preț 1990 Euro. Telefon 0723.045.296.

• **Vând Mercedes** E 220, diesel, an 1996, persoană fizică, preț 6400 Euro. Telefon 0742.199.780.

• **Vând Mercedes** E Clase, motor 220, 150.000 km reali, an fabricație 2003, stare impecabilă. Informații telefon 0748.254.270.

• **Vând Opel** Astra Caravan, an 1993, 1,4 benzină, recent adus, 100 Euro taxa, 1450 Euro. Telefon 0742.199.780.

• **Vând Opel** Astra limuzină, 1600 cmc, 2001, Euro 4, înmatriculat; Opel Agila, 2001, 1000 cmc, înmatriculat; Ford Focus combi, 2002, 1800 cmc, Diesel, cu extrase, în curs de înmatriculare. Telefon 0744.552.140.

• **Vând Opel** Omega, stare bună. Șiria, telefon 0257/531297.

• **Vând VW** Transporter, an 1995, 5+1 + marfă, acte la zi, preț negociabil. Telefon 0745.294.564.

Schimb (46)

• **Schimb Audi** Q7, an 2007, 4.2i, 41.000 km cu imobiliare. 0722.529.615.

Microbuze. Dube (38)

VÂND MICROBUS
VW T4 marfă, 1,9 diesel, an 1993, stare perfectă, Euro 2, recent adus, 2950 Eu. Telefon 0747.027.223.

Utilaje, unelte, industriale și agricole (40)

• **Vând tractor** U 550 cu sau fără încărcător frontal piese de schimb cutie viteze, monobloc, planetare cabină, punte spate, motor 4 cilindri de Brașov, casetă direcție, radiator etc. Telefon 0752.762.013, 0731.739.555.

Piese, accesorii (42)

• **Vând piese** buldozer S.1500, S.650. 0726.253.412.

VÂND PIESE
pentru DACIA 1300, preț bun. Telefon 0747.818.616.

Garaje (43)

DAU ÎN
CHIRIE GARAJ din tablă, zona Dinamo, la casă, intrare din stradă (în spate la bloc X19). Telefon 0729.456.699.

Mobilier și interioare (47)

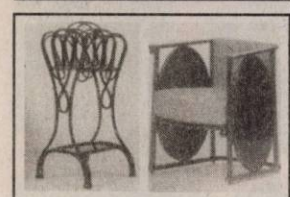

Cumpăr aceste modele din lemn curbat și altele, cinci milioane bucata. Telefon 0744.203.945.

VÂND COLȚARE,
CANAPELE, FOTOLII NOI, DIVERSE CULORI ȘI DIMENSIUNI, 0257286069.

• **Vând mobilă** de tineret modernă, birou + comodă TV. Preț 950 Ron. Telefon 0740.141.086.

• **Vând mobilă** veche, masivă, dormitor, sufragerie și bibliotecă. Telefon 0740.672.941, 0745.608.118.

• **Vând sufragerie** lemn stejar și colțar pluș cu 10 perne, culoare orange, în stare foarte bună. Telefon 0723.052.228.

Materiale de construcții (53)

AB -C absolut acasă, acceptabil aduc BALAST, NISIP etc, 2-20 mc, factură, județ, duc MOLOZUL, 0745.036.969, 0722.389.480.

ABC ABSOLUT
aduc BALAST, NISIP, transport MOLOZUL, prețuri mici 0720.747.753.

ABC ABSTRACT
acasă, acceptabil, aduc BALAST, NISIP, duc MOLOZUL, 0744.987.273.

ABC, ABSTRACT,
acum, aduc, ieftin, NISIP, BALAST, ridic MOLOZ, 0742.749.698, 214535.

ABC ABSTRACT
ACUM ADUC IEFTIN NISIP, BALAST, RIDIC MOLOZUL, 0745.003.018.

ABC ACASĂ,
aduc, acceptabil 2-10 mc, BALAST, NISIP, duc MOLOZUL, 0742.655.913.

ABC ACASĂ
ADUCE NISIP, BALAST LA SACI INDIFERENT CANTITATEA, 0721.707.890.

ABC ACASĂ
BALAST, NISIP, PĂMÂNT, RIDIC MOLOZUL, EXECUT DEMOLĂRI, 0728.912.827.

DUC AVANTAJOS
LA DOMICILIU NISIP, BALASTRU, 2-3 mc. Telefon 0748.514.559.

VÂND
EN-gros FIER BETON FASONAT și NEFASONAT. Micălaca, 0257/219400, 0788.267.376.

VÂND LEMNE
de FOC, ieftin, o mașină=13-14 metri steri. Telefon 0745.385.176, 0771.350.351.

VÂND NISIP,
BALAST, PĂMÂNT la domiciliu, rabă 16 tone. Telefon 0740.707.458.

VÂND NISIP,
BALAST, SORTURI, PĂMÂNT VEGETAL, 2-10 mc, transport la domiciliu. Telefon 0740.179.875, 0766.275.533.

Electrocasnice (56)

VINDEM IEFTIN
în rate: ELECTROCASNICE NOI, SECOND HAND, MAȘINI SPĂLAT, FRIGORIFICE, TELEVIZOARE, FRIGORIFICE COMERCIALE, MOBILIER, TERMOPANE. ROTARU LIPOVA, 0744.796.542.

Plante și animale, agroalimentare (57)

• **Cumpăr brânză** telemea, 0749.093.254.

• **Cumpăr grâu** și porumb. Telefon 0747.183.140.

• **Vând convenabil** familii albine, 0741.071.459, 0746.174.481.

VÂND GRÂU
32.000 kg și orz 15.000 kg, recoltă 2008, Zerind, județul Arad. Telefon 0729.456.699.

VÂND GRÂU
în Arad (300 kg) zona BENZINĂRIA AMARAD (Șega). Telefon 0729.456.699.

• **Vând vacă** bălțată românească, foarte bună. Informații telefon 0742.501.451.

• **Vând vacă** trei ani, Bălțată roșie, baloți lucernă și baloți fân. Informații telefon 0728.825.442.

• **Vând viței** de rasă, 200-300 kg. Informații telefon 0745.758.253.

Vânzări diverse (103)

• **Casă Grădiște** și 7 stupi albine. Telefon 0748.858.745.

• **Mașină de** cusut Super, trifazic, în stare bună, preț convenabil, 0257/287940, 0721.968.422.

• **Mobilă 4** corpuri nouă, 1600 RON, negociabil, vând telefon, 0728.178.883.

• **Piese reparat** mașini de spălat automate, frigidere (curele, pompe, vaporizatoare, compresoare), Subcetate, str. Cezar 47. Telefon 0257/210405, 0744.125.932.

• **Sobe teracotă** complete, căruță țărănească, boilere electrice. Telefon 0723.165.374, 0357/435883.

• **Un convector** la coș. Telefon 0726.934.264.

Vânzări electro (104)

ABSOLUT:
SUPER OFERTĂ! Vindem CASE MARCAT FISCALE, CÂNTARE ELECTRONICE, str. Ineului 29. Telefon 0257/338300, 0745.669.550, 0728.146.751. Plata și în rate.

Cumpărări diverse (108)

• **Acțiuni Banat**-Crișana, Lipomin, Azoma, Frigorifer, Arconserv, etc. Telefon 0723.583.755.

• **Acțiuni Lipomin**, Banat Crișana, Feroneria, Azoma, Apromat etc. Telefon 0723.583.755.

• **Calorifere din** fontă, pene de gâscă, fier vechi, caroserii, neferoase, 0742.299.805, 0257/210480, 0749.974.783.

PENE VECHI,
noi, fier, cupru, alamă, calorifere, preț bun, 0741.689.068.

Pierderi (62)

PIERDUT CHITANȚIER
de la nr. 0127270-0127300 al DMC DISTRIBUTION SRL. Îl declar nul.

• **Pierdut legitimație** transport în comun, eliberată de CTP Arad, pe numele Șerban Ana. O declar nulă.

Citații (63)

SE CITEAZĂ
pârâții Moldovan Ioan, Moldovan Ioan junior, Moldovan Iosif, Moldovan Mihai, Moldovan Maria, Moldovan Ileana, Moldovan Maria, Vereb Ioan, la Judecătoria Arad, pentru ziua de 08.09.2008, ora 8,30, sala 146, în proces cu Lupoi Maria, în dosar civil nr. 1928/55/2008, având ca obiect uzucapiune.

Apeluri (65)

CEDEZ REZERVARE
la CONTINENTAL - MEZANIN - pentru 30 august, diverse ocazii. Telefon 0745.380.970.

Solicitări servicii (71)

ASOCIAȚIE PROPRIETARI
caută FIRMĂ INSTALAȚII pentru schimbat coloane principale încălzire, bloc 3 scări. Telefon 0726.109.801, 0357/424537.

Prestări servicii (72)

ACORD GARANȚIE
1 an, REPARAȚII FRIGIDERE la domiciliu. 0740.081.123, 0257/242670.

ACORD GARANȚIE
1 an REPARAȚII MAȘINI SPĂLAT, 259146, 0357/401569, 0744.241.398.

ACORD GARANȚIE
un an. Repar MAȘINI SPĂLAT AUTOMATE. Telefon 274600, 0745.395.282.

EXECUT GRESIE,
FAIANȚĂ, TENCUIALĂ, ȘAPE, ZUGRĂVELI, IZOLAȚII, BETOANE, ZIDĂRIE, 0724.794.357.

FIRMĂ CONSTRUCȚII
EXECUTĂM TOATĂ GAMA DE LUCRĂRI (FINISAJE INTERIOARE ȘI EXTERIOARE). GARANTĂM CALITATEA, 0726.789.037.

INSTALĂM APARATE
AER CONDIȚIONAT cu sau fără aparatul clientului. Telefon 0728.856.992.

ROTARU-
LIPOVA execută - TERMOPANE, MOBILIER, TAPIȚERIE, plata în rate, 0744.796.542.

Oferte locuri de muncă (74)

ANGAJĂM BARMAN
- OSPĂTAR pentru RESTAURANT în Aradul Nou și SPĂLĂTOR AUTO cu experiență. Condiții avantajoase. Telefon 0721.411.260.

ANGAJĂM BRUTARI
și FELIATORI PÂINE. Telefon 0742.218.693, 0744.875.054.

romjob.ro
PORTAL NATIONAL DE LOCURI DE MUNCĂ

ANGAJĂM BUCĂTAR
(BUCĂTĂREASĂ) cu experiență. Telefon 0257/210012, 0744.114.386.

ANGAJĂM DIRECTOR
VÂNZĂRI și AGENȚI pentru ARAD. CV se trimit pe fax 0259/470099 sau e-mail: office@sapico-bador.ro

ANGAJĂM FINISORI,
DULGHERI, ZIDARI. Relații la telefon 0771.319.936.

ANGAJĂM IFRONIST
cu permis și experiență, pentru depozit Sebiș. Telefon 0257/310068, 0721.376.422.

ANGAJĂM LUCRĂTORI
COMERCIALI (BĂIEȚI) PENTRU SUPERMARKET. Telefon 0257/210028, 0746.381.898.

ANGAJĂM MAȘINIȘTE
MANUAL (ÎNDOIT, CĂPTUȘIT) CROITORI ÎN PIELE, SUBȚIAT, 0753.596.604.

ANGAJĂM MECANIC
pentru ÎNTREȚINERE PARC AUTO propriu. Telefon 0729.155.530, 0257/259497.

ANGAJĂM PENTRU
depozit materiale de construcții MUNCITORI NECALIFICAȚI și PAZNIC. Telefon 270079, 0724.501.777.

ANGAJĂM PERSONAL
TEHNIC și AGENȚI PAZĂ. Telefon 0257/228786.

ANGAJĂM PIZZAR
pentru FAST FOOD în incinta Kaufland. Telefon 0730.444.402.

ANGAJĂM SECRETARĂ.
VORBITOARE FRANCEZĂ - ITALIANĂ, CUNOȘTINȚE MEDII CALCULATOR, 0357/432903, 0740.683.200.

ANGAJĂM ȘOFERI
B, C, E. CV LA FAX 0257/216645, mail b.pestean@side.ro

ANGAJĂM VULCANIZATOR
și SPĂLĂTORI AUTO. Telefon 0770.287.745.

ANGAJĂM: FAIANȚARI,
FINISORI NECALIFICAȚI. Telefon 0749.082.015, 280632.

ANGAJEZ AJUTOR
BUCĂTAR, 0722.402.415.

ANGAJEZ ASISTENTĂ
STOMATOLOGIE, 0722.716.733.

ANGAJEZ BARMANĂ,
zona ALFA. Telefon 0722.225.559.

ANGAJEZ
BARMANĂ, zona BOUL ROȘU. Telefon 0723.600.451.

ANGAJEZ COAFEZĂ.
Informații telefon 0744.669.409.

ANGAJEZ CONTABIL(Ă)
GESTIONAR, CONTABILITATE PRIMARĂ, OPERARE CALCULATOR. Telefon 0721.266.911.

ANGAJEZ DULGHERI,
ZIDARI, FINISORI și MUNCITORI în CONSTRUCȚII. Salarizare deosebită. 0733.545.876.

ANGAJEZ MECANIC
AUTO, TINICHIGIU AUTO, VOPSITOR AUTO și UCENICI SERVICE AUTO. Telefon 0744.556.736, 0257/217174.

ANGAJEZ ȘOFER
B,C,E și AGENT PAZĂ. Telefon 0753.058.491.

ANGAJEZ ȘOFER
DISTRIBUITOR PÂINE, salar deosebit, domiciliul obligatoriu Arad. 0770.707.562.

ANGAJEZ SPĂLĂTORI
AUTO cu experiență. Salar motivant. Telefon 0742.176.693.

ANGAJEZ SPĂLĂTORI
AUTO, program normal sau pentru weekend, 0723.389.792, 0722.279.044.

ANGAJEZ SUDOR
- LĂCĂTUȘ, PAVATORI ȘI MUNCITORI NECALIFICAȚI, SALARII BUNE. Telefon 0721.266.911.

ANGAJEZ ZIDARI,
ZUGRAVI, FAIANȚORI. Telefon 0740.696.157, 0357/428380.

BAR SELECT
angajează BARMANĂ OSPĂTARĂ. Telefon 0731.327.289.

CASĂ DE
SCHIMB angajează CASIERĂ. Telefon 0753.109.495.

CAUT FEMEIE
50-60 ani pentru ÎNGRIJIT FEMEIE BOLNAVĂ, la Ghioroc. Telefon 0744.784.443.

CAUT FEMEIE
SERIOASĂ ÎNGRIJIT BĂTRÂNĂ, 4-5 ore/zi, preferabil pensionară, 0770.313.280.

CLUB ȘI
CAFENEA angajează OSPĂTARI, OSPĂTARE, BARMANI și FEMEIE DE SERVICI. Telefon 0727.935.843.

COAFOR (STR.
1 Decembrie) (vis-a-vis cofetăria Astoria) dă scaun în chirie COAFEZĂ. Telefon 0724.010.919.

FIRMĂ ANGAJEAZĂ
TÂMPLARI, ASAMBLATORI MOBILĂ. Colectiv tânăr, avantaj carnet conducere B. Telefon 0744.507.359.

FIRMĂ DE
CONSTRUCȚII angajăm MUNCITORI CALIFICAȚI și NECALIFICAȚI. Telefon 0728.054.071.

FIRMĂ DE
CONSTRUCȚII angajează ZIDARI și NECALIFICAȚI. Informații la telefon 0721.459.667.

FIRMĂ DE
DISTRIBUȚIE angajăm OPERATOR CALCULATOR pentru punct de lucru Ineu. Pentru detalii și informații telefon 0257/512044, e-mail: l.Boiciuc@yahoo.com.

FIRMĂ MARKETING
angajează pentru județul Arad AGENT INTERVIURI. Condiții: auto personal și disponibilitatea pentru deplasări în județ. Informații telefon 0723.588.945. CV la fax 021/3233959.

FIRMĂ ORGANIZATOARE
EVENIMENTE angajăm FEMEI LA CÂLCAT, 0722.703.417.

FIRMĂ RECLAMĂ
produse cosmetice caută DOAMNE și de vârstă medie și DOMNIȘOARE pentru prezentare și vânzare în centre comerciale. Salar 400 - 700 Ron. Program flexibil. Telefon 0788.289.278 sau SMS.

FIRMĂ ȘTAMPILE,
magazin Ziridava, angajează TINERI dinamici, cunoștințe operare calculator. Telefon 0723.358.131.

LABORATOR COFETĂRIE
angajăm COFETARI. Condiții avantajoase, 0722.663.273.

MAGAZIN ALIMENTAR
în MICĂLACA angajez VÂNZĂTOARE. Telefon 0257/264411, 0744.601.431.

PRODUCĂTOR TERMOPANE
din aluminiu și PVC angajează MUNCITORI CALIFICAȚI și SEMICALIFICAȚI, MONTATORI și GESTIONAR. Telefon 0257/369123.

RESTAURANT PIZZERIE
angajează: PIZZAIOR, AJUTORI BUCĂTAR, BARMAN, FEMEI DE SERVICI, VÂNZĂTOARE. Telefon 0744.127.844, 0745.396.552.

RESTAURANTUL DIN
Gara Arad angajează BUCĂTARI. Telefon 0257/231942, 0740.504.073.

S.C.
angajează MANIPULANȚI pentru distribuție produse alimentare. Telefon 0257/281970.

SC ANGAJEAZĂ
în Sebiș ELECTROMECANIC cu experiență. Se oferă salar avantajos. Telefon 0728.084.624.

SC ANGAJEAZĂ
MUNCITORI CALIFICAȚI și NECALIFICAȚI ÎN CONSTRUCȚII, 0720.603.090.

SC ANGAJEAZĂ
ȘOFER DISTRIBUITOR. Se oferă salar atractiv + tichete de masă. Cerințe: permis categoria B de minim 1 an, domiciliu stabil în Arad. Informații la telefon 0730.030.111.

SC ANGAJEZ
SPĂLĂTORI AUTO. Ofer condiții de muncă și salarii bune. Informații telefon 0724.373.708.

SOCIETATE ANGAJEAZĂ
MUNCITOR pentru ATELIER TÂMPLĂRIE PVC, posesor carnet auto. Telefon 0357/311330 și 0730.014.945.

SOCIETATE COMERCIALĂ
angajează TÂMPLARI PVC, ALUMINIU, cu experiență și MUNCITORI în STICLĂ TERMOPAN. Telefon 0731.021.301.

SOCIETATE COMERCIALĂ
angajează TÂMPLARI PVC CU EXPERIENȚĂ. Telefon 0722.289.666.

SOCIETATE COMERCIALĂ
din TURNU, angajează PERSONAL în domeniul PRELUCRĂRII METALELOR. Telefon 0721.522.127.

Program mica publicitate:

B-dul Revoluției, nr. 81
luni-vineri: 8,00-19,00
sâmbătă: închis
duminică: 9,00-13,00.

Str. Poetului, nr. 1C
luni-vineri: 9,00-16,00.

Motorul de căutare locuri de muncă potrivit pentru tine !

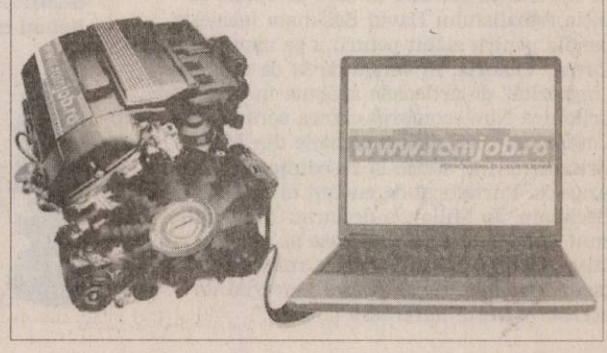

PE SCURT

● **Pusă la plată.** Britney Spears trebuie să le plătească 466.000 de dolari firmelor de avocatură care au reprezentat-o în disputa cu fostul ei soţ, Kevin Federline, pentru custodia copiilor cuplului, informează CNN. În plus, cântăreaţa a acceptat să plătească şi onorariul în valoare de 250.000 de dolari al avocaţilor fostului ei soţ.

Carnaval Băieţi indonezieni, purtând costume de maimuţe, au participat ieri la Carnavalul Culturii 2008 de la Jakarta. (Foto: EPA)

Operată la coloană

Bucureşti (MF) - Cântăreaţa Annie Lennox se recuperează în urma unei operaţii la coloana vertebrală, la care a fost supusă săptămâna trecută, după ce s-a plâns de dureri. Săptămâna trecută, Lennox se afla în Mexic, la o conferinţă. A fost nevoită să se întoarcă în Marea Britanie pentru că se simţea rău. Chirurgii au operat-o la un spital londonez, pentru că unul dintre nervii coloanei vertebrale îi afecta mobilitatea piciorului stâng.

Au furat săbii

Sofia (MF) - Trei copii au furat două săbii, o armă de foc placată cu argint şi un iatagan din fortăreaţa medievală Baba Vida, din oraşul Vidin, din nord-estul Bulgariei. Hoţii au reuşit să fure bunurile cu valoare istorică în timpul programului muzeului, când nu existau vizitatori şi nici gardieni. Poliţiştii i-a găsit la scurt timp după furt.

Echipate cu senzor (Foto: FAN)

Pubele vorbitoare

Helsinki (MF) - Pubele care spun „mulţumesc" cu vocea unor personalităţi finlandeze, de fiecare dată când cineva aruncă gunoiul, vor fi instalate la Helsinki, capitala Finlandei. „Suntem în căutarea unor idei noi pentru a face oraşul mai curat. Această idee este genială şi amuzantă", a spus Elina Nummi, responsabila de proiect pentru capitala finlandeză. Patru pubele „vorbitoare" vor fi instalate în centrul oraşului, din 22 august până la sfârşitul lunii septembrie.

Lili este o pisicuţă maidaneză care a avut norocul de a fi adoptată de o familie cu doi copii. (Foto: EPA)

Îi acuză de calomnie

Los Angeles (MF) - Victoria Beckham, fostă membră a trupei Spice Girls, a dat în judecată o revistă britanică pe motiv că aceasta ar fi publicat articole în care se spune că soţia fotbalistului David Beckham foloseşte pastile pentru slăbit pentru a se menţine în formă. Victoria, în vârstă de 34 de ani, este „îngrozită" de articolele apărute în revista britanică Now, conform cărora sora sa, Louise, importă medicamentele din Marea Britanie şi i le aduce la reşedinţa sa din Los Angeles. Purtătorul de cuvânt al Victoriei Beckham, Jo Milloy, a declarat: „Acuzaţiile sunt periculoase, calomnioase şi complet false. Victoria îşi ia în serios rolul de model pentru femeile tinere şi este îngrozită de această poveste dureroasă şi falsă."

S-a vindecat de cancer la sân

Actriţa Christina Applegate fost diagnosticată cu cancer mamar luna trecută.

Christina Applegate (Foto: EPA)

Los Angeles (MF) - Christina Applegate s-a vindecat de cancer la sân, maladie cu care a fost diagnosticată luna trecută, cu ajutorul unei operaţii chirurgicale reuşite. Starul din „Samantha Who?" a fost diagnosticată în urma unui examen de rutină.

Actriţa în vârstă de 36 de ani spune că tratamentele pe care le-a urmat ulterior au distrus toate tumorile.

„Sunt vindecată. Absolut, sunt vindecată şi curată 100%. Au eliminat tot şi cu siguranţă nu voi muri din cauza cancerului la sân", a declarat Applegate în cadrul emisiunii de televiziune „Good Morning America".

Christina a dezvăluit că a început să tremure în momentul în care a aflat că suferă de cancer la sân, neştiind ce trebuie să facă şi la cine să apeleze. „Eram atât de furioasă şi îmi amintesc că tremuram", a spus actriţa.

Actriţa va participa, luna viitoare, la un teledon care are ca obiectiv strângerea de fonduri pentru cercetările privind cancerul, eveniment la care vor mai lua parte actriţele Meryl Streep, Jennifer Aniston şi Charlize Theron şi care va fi transmis simultan de reţelele americane CBS, NBC şi ABC.

Se recunosc în oglindă

Frankfurt (MF) - Coţofenele sunt primele animale care nu fac parte din clasa mamiferelor care îşi pot recunoaşte propria imagine în oglindă, este concluzia unui studiu publicat recent în revista PLoS Biology.

Până relativ recent, se credea că numai oamenii sunt conştienţi de propria persoană, cercetătorii stabilind ulterior că şi cimpanzeii şi urangutanii îşi pot recunoaşte propria reflecţie, la fel ca şi delfinii sau elefanţii. Recunoaşterea propriei reflecţii se poate datora faptului că toate aceste animale trăiesc în comunităţi complexe social, experţii fiind de părere că fenomenul ar putea fi determinat de conştiinţa propriului ego.

Cercetătorii au realizat teste pe cinci păsări numite Gerti, Goldie, Harvey, Lilly şi Schatzi. Atunci când se priveau în oglindă, coţofenele petreceau aproape o pătrime din timp curăţându-şi penele.

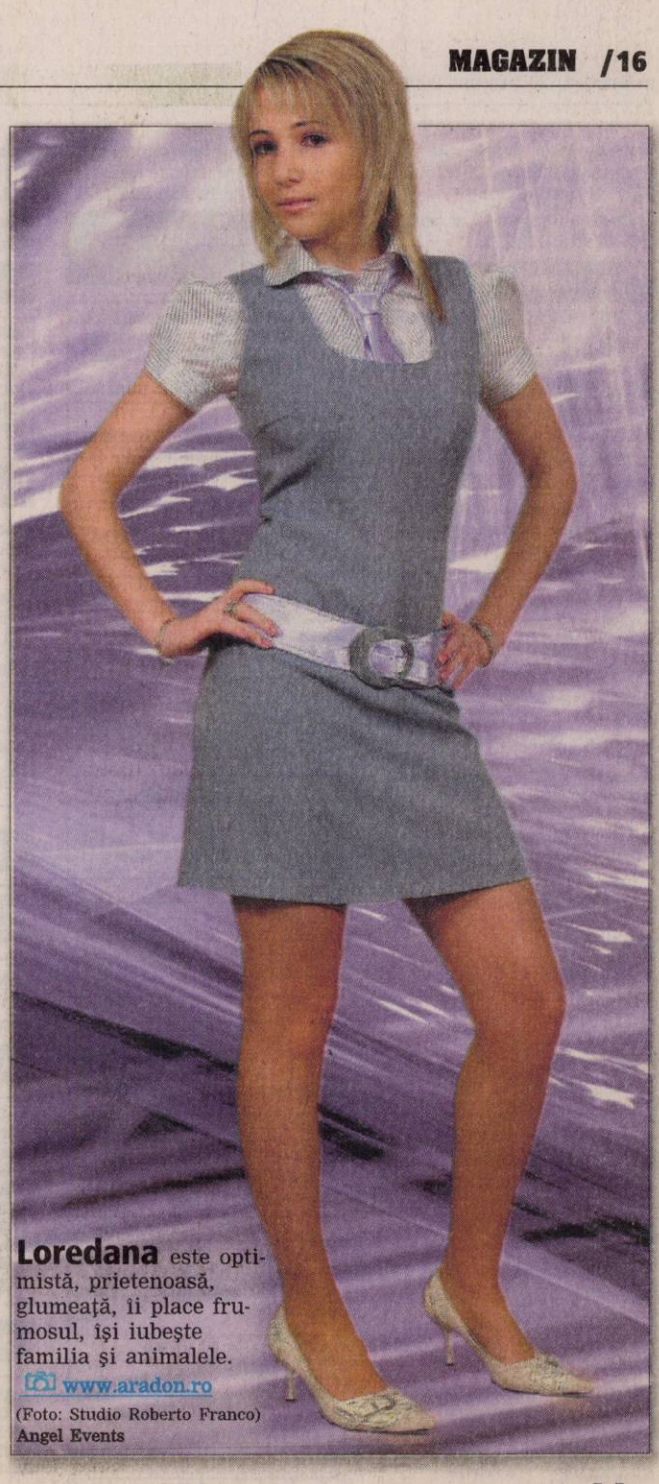

Loredana este optimistă, prietenoasă, glumeaţă, îi place frumosul, îşi iubeşte familia şi animalele.
www.aradon.ro
(Foto: Studio Roberto Franco) Angel Events

Jennifer Lopez se antrenează

Cântăreaţa americană va participa la un concurs de triatlon în scopuri caritabile.

Lopez participă la un concurs de triatlon (Foto: EPA)

Los Angeles (MF) - Cântăreaţa americană Jennifer Lopez a început antrenamentele la doar şase luni de la naşterea gemenilor săi.

„Ideea aceasta mi-a venit când eram însărcinată în opt luni, când simţeam că arăt ca o balenă. Mă uitam la televizor şi am văzut un concurs de triatlon şi m-am gândit că aş putea face acest lucru. Ar fi minunat pentru mine. Poate aş putea să particip chiar anul acesta. Şi, bineînţeles, toată lumea mi-a spus că sunt nebună", a spus Lopez. Într-un interviu pentru emisiunea de televiziune „Good Morning America", unde a fost însoţită de cel care o ajută să se antreneze, editorul revistei de fitness Self, Lopez a dezvăluit că are emoţii din cauza cursei de triatlon în interes caritabil, care va avea loc în Malibu (California), pe 14 septembrie. „Trebuie să începi uşor. Trebuie să o iei încetul cu încetul, dar să avansezi", a declarat Jennifer, care va participa la acest concurs, care are ca scop colectarea de fonduri pentru Spitalul de pediatrie din Los Angeles. „Dacă trebuie să mă târăsc până la linia de final, o voi face", a spus, în glumă, actriţa.Jennifer, care, în februarie, a dat naştere gemenilor Max şi Emme, consideră antrenamentele amuzante.

„Copiii sunt bine, sunt minunaţi. Nu mi-a plăcut că am plecat de lângă ei de dimineaţă. Dorm în timpul nopţii. Suntem foarte norocoşi", a declarat actriţa. Concursul de triatlon include alergare, ciclism şi înot.

Roboţi cu piele fină (Foto: EPA)

Roboţi cu obraz subţire

Tokyo (MF) - Cercetătorii niponi au realizat un material care oferă senzaţia unei pieli sensibile şi fine, cu capacitatea de a reacţiona la schimbările de temperatură şi care va servi la „umanizarea" roboţilor de companie, proiectaţi să îndeplinească diverse funcţii casnice. O echipă de cercetare de la Universitatea din Tokyo, care vrea să transforme obiectele electronice în unele cu care traiul în comun să fie mai agreabil, a confecţionat noul material, care se caracterizează prin elasticitate şi este un bun conductor al curentului electric, potrivit lui Takao Soneya, coordonatorul echipei.

Noul material este flexibil, are capacitatea de a se întinde foarte mult şi este un mult mai bun conductor decât cauciucul.

Fotografi şi jurnalişti nepalezi au participat, ieri, la un miting organizat cu ocazia Zilei Mondiale a Fotografiei, în Kathmandu. (Foto: EPA)

ADMINISTRAŢIE
Reprezentantul UDMR, Kiraly Andras s-a supărat pe „Zilele Aradului" **/p. 6**

TENIS DE MASĂ
Dana Dodean - eliminată în turul doi al probei de simplu de la Beijing **/p. 11**

Astăzi: 130 locuri de muncă /p. 19

E-MAIL:
redactia.jurnalaradean@informmedia.ro
adevaruldearad@informmedia.ro

publicitate.jurnalaradean@informmedia.ro
publicitate.adevarul@informmedia.ro

JURNAL ARĂDEAN

FONDAT 1989
APARE LA ARAD
☎ 0257/281.802
Anul XX, nr. 5519
20 pagini • 90 bani

Joi
21 august 2008

Au bifat încă o şedinţă

■ Aleşii locali şi-au trecut rapid în cont încă o şedinţă de consiliu fără probleme.

ADRIANA BARBU
adriana.barbu@informmedia.ro

Arad - Scurt şi cuprinzător. Aşa ar putea caracteriza aleşii şedinţa ordinară de ieri. Dacă nu ar fi existat trei proiecte pentru care erau necesare voturi secrete, şedinţa s-ar fi finalizat în nici jumătate de oră. Fără urmă de scandal, fără întrebări şi aproape fără ironii şi acuze, cu toate că aleşii au avut să voteze două rectificări de buget, mai multe PUD-uri dintre care cel puţin trei extrem de importante, repartizarea unor locuinţe către două familii din totalul de 153 care se află pe lista Primăriei etc. Cu excepţia lui Dorel Popa, care a dorit să afle de ce la proiectul care vorbea de ridicarea noului spital judeţean a primit pe masă o notificare cu privire la terenul în cauză, nici un alt ales nu a mai cerut lămuriri. Răspunsul dat de secretarul CLM, care susţine că există oameni care au revendicat terenul pe care se va ridica spitalul, dar că nu vor fi afectate interesele oamenilor pentru că aceştia nu au un drept pe acel teren, i-a fost consilierului Popa suficient. Totuşi, Cristian Moisescu a ţinut să se lege, la final, de primarul Falcă şi de scorul de la alegeri (66,6%), făcând referiri la Antichrist şi precizând: „Viclenie, numele tău e Falcă", în timp ce Claudiu Cristea nu a ajuns să spună adevăratul păs în şedinţă, pentru că a sosit la finele acesteia. **/p.3**

ARAD ON LINE **www.aradon.ro**
Aici puteţi vedea foto

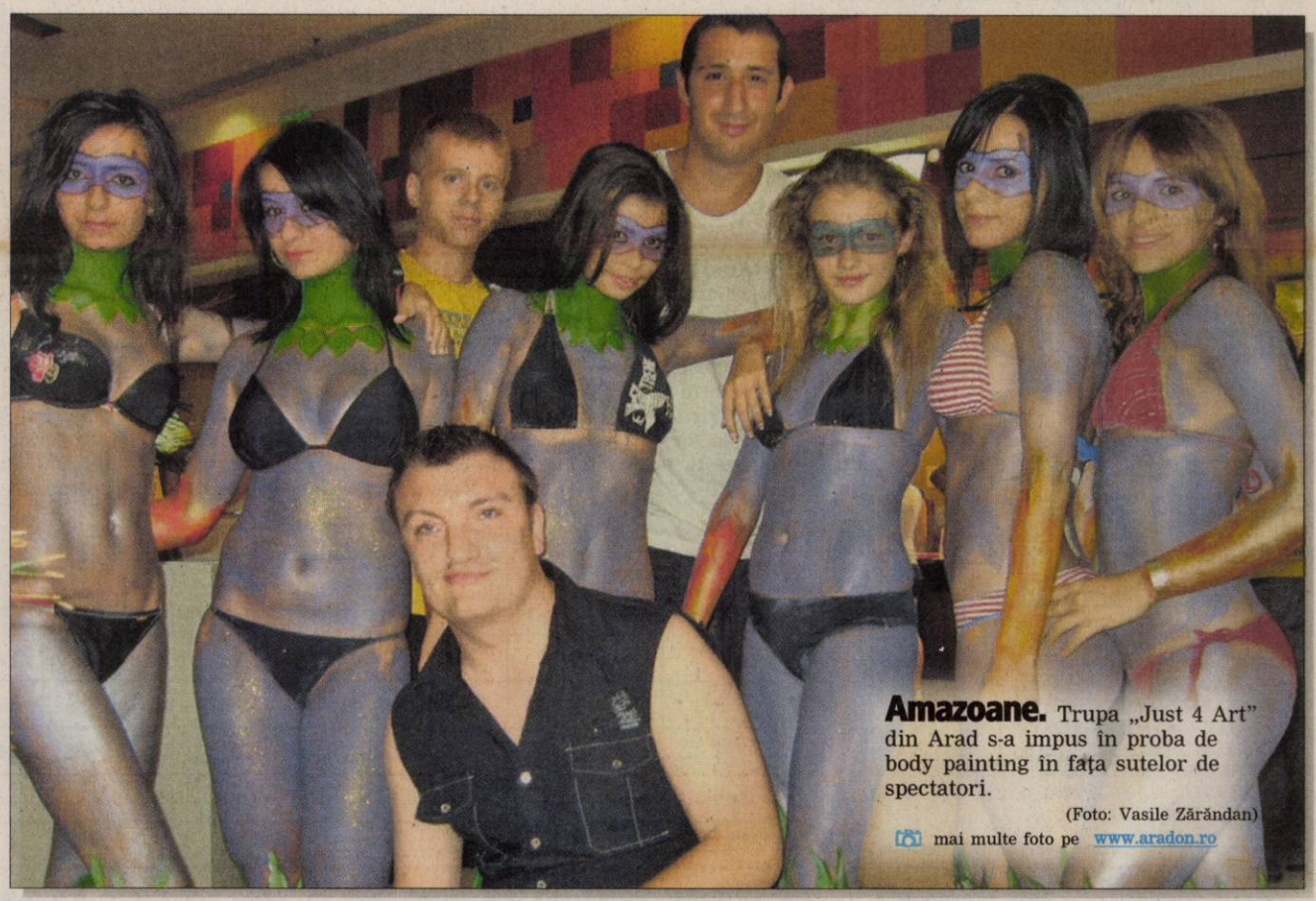

Amazoane. Trupa „Just 4 Art" din Arad s-a impus în proba de body painting în faţa sutelor de spectatori.
(Foto: Vasile Zărăndan)
mai multe foto pe www.aradon.ro

32°C

Vremea va fi caldă şi frumoasă

Dimineaţa · La prânz · Seara

Turneu regional

Bucureşti (MF) - Preşedintele Traian Băsescu efectuează o serie de vizite de lucru, în perioada 20-21 august în Georgia, Ucraina, Republica Moldova, Azerbaidjan şi Turcia. **/p.7**

Închid circulaţia

Arad (A.B.) - Şi Zilele Aradului bulversează traficul, nu doar lucrările BERD. Potrivit anunţului Primăria Arad, „joi, 21.08.2008 şi vineri, 22.08.2008 se închide circulaţia pe strada Fraţii Neumann, în vederea desfăşurării în condiţii de siguranţă a manifestărilor organizate în Parcul de la biserica UTA cu ocazia Zilelor Aradului". Şoferii vor trebui să facă faţă şi acestei provocări.

Primul gong !

Arad (D.S.) - Împătimiţii nobilei arte sunt aşteptaţi astăzi, ora 16, la arena Motorul din Aradul Nou, la prima gală a Centurii Aradului, la box. Invitaţii din Ungaria dau caracter internaţional competiţiei, ajunsă la ediţia cu numărul 36. Intrarea este liberă, iar premiile oferite la tombola gratuită sunt tentante. **/p.13**

(Foto: FAN)

Liber la motorină

Arad (A.P.) - Agricultorii pot cere adeverinţele pentru achiziţionarea de motorină cu acciză redusă. Subvenţia este de 0,65 lei/litru şi se acordă 48 de litri pentru un hectar de teren arabil. **/p.9**

JURNAL ARĂDEAN
Arad, Str. Poetului Nr. 1C
0257-281802
6 422225 000018

Accent pe opt clase

Ponderea cheltuielilor pentru învăţământul primar reprezintă aproape jumătate din bugetul alocat, de două ori mai mult faţă de Spania.

din total cheltuieli educaţie pentru înv. Primar

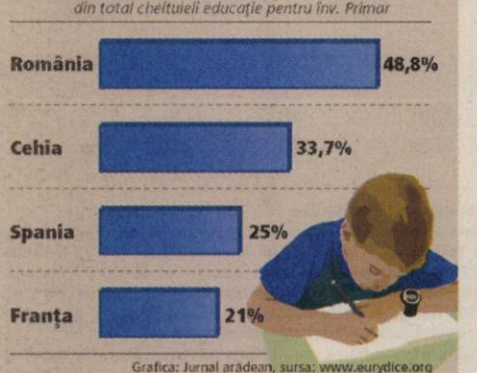

Grafica: Jurnal arădean, sursa: www.eurydice.org

Cererile arădenilor nu mai sunt preluate la casieriile Enel
(Foto: Călin Andra)

Continuă războiul cu ENEL

■ Conducerea ULALA acuză furnizorul de energie de încălcarea protocolului cu Liga Habitat.

Arad (L.Ş.) - Conducerea Uniunii Locale a Asociaţiilor Locative Arad (ULALA) aruncă vorbe grele înspre Enel Energie, acuzând responsabilii companiei că au încălcat protocolul semnat cu Liga Asociaţiilor de Proprietari Habitat. Conform celor declarate de Dorina Lupşe, preşedintele ULALA, conform respectivului protocol, nu poate fi vorba despre un termen limită pentru depunerea cererilor de către consumatorii care doresc să rămână la vechiul sistem de facturare.

Preşedintele ULALA susţine în continuare că a primit numeroase plângeri din partea arădenilor nemulţumiţi că nu li s-au mai luat cererile. **/p.10**

Traficanţi liberi

Oradea/ Arad (I.C.) - Doi arădeni, capii unei reţele care se ocupau cu consumul şi traficul de droguri au fost prinşi la Oradea. Ei conduceau un grup de crimă organizată, format din 14 români şi un italian, domiciliaţi în Oradea şi Arad. Arădenii Liviu Teglaş şi Rusalin Savu sunt cercetaţi acum în libertate. **/p.10**

Legiunea străină. Două americance şi trei sârboaice sunt piesele de greutate ale campioanei en-titre, B.C. ICIM Arad, pentru viitorul sezon. **/p.13** (Foto: Şt. M)
Mai multe foto pe aradon.ro

REMEMBER

21 august

1456 A încetat din viaţă Iancu de Hunedoara
1485 Sfârşitul războiului „celor două roze"
1723 A încetat din viaţă Dimitrie Cantemir (n. 1673)
1902 S-a născut regizorul Paul Călinescu (m. 2000)
1920 S-a născut Marius Munteanu, poet român (d. 2005)
1921 S-a născut actorul de revistă Gioni Dimitriu (m. 2003)

Toma Caragiu

1925 S-a născut actorul Toma Caragiu (m. 1977)
1928 S-a născut Jean Constantin, actor român de teatru şi film
1941 S-a născut Ilinca Tomoroveanu, actriţă română de teatru şi film
1965 România adoptă Constituţia
1991 A încetat din viaţă scriitorul Eugen Jebeleanu (n. 1911)

ÎNTRERUPERI DE CURENT

• **Vineri, 22 august. În municipiu:** h 8.30-16: Calea Timişorii, Constituţiei, Ana Ipătescu, Popa Şapcă, Castanilor, Arinului, Crîngului, Zimbrului, Guttenbrunn, Cibinului, Triumfului, Zrenjanin, Labirint, Eroul Necunoscut, 9 Mai, Dacilor, Bistriţei, Paris, Mozart, Toth Şandor, Gh. Lazăr, Malul Mureşului, Romei; h 9-16: S.C. AUTO SCHUNN S.R.L., Agrosem Micălaca - Zootehnie, S.C. RONCON CAR PLUS S.R.L. **În judeţ:** h 8-14.30: Tîrnăviţa, Poenari; h 9-16: Curtici, Şimand - parţial; h 17-19: Curtici - parţial; h 12-13: Pâncota - str. Gării, B.C.R., cartier Blocuri str. V. Goldiş.

AU PLECAT DINTRE NOI

Manghera Floare (n.1953), Vascu Finica (n.1917).

PIEŢE, TÂRGURI

• **Astăzi** este zi de piaţă agroalimentară la Curtici, Sebiş, Bata, Cermei, Zădăreni, Ghioroc, Săvârşin, Secusigiu, Sântana, Târnova, Zăbrani, Zerind. Tot astăzi au loc târguri săptămânale la Curtici, Sebiş, Cermei, Săvârşin, Secusigiu, Zerind. Mâine, vineri, se desfăşoară târguri săptămânale la Ineu, Şepreuş, Şimand.

TELEFOANE UTILE

☎ **INFORMAŢII TELEFONICE:** 1931; ☎ **ROBOT:** 1958; ☎ **APEL UNIC DE URGENŢĂ** (SALVARE, POLIŢIE, Pompieri): 112; ☎ **PRIMĂRIA MUNICIPIULUI ARAD:** Program de relaţii cu publicul (camera 5) luni-vineri între orele 8-20. Tel.: 0257/284.744; tel. centrală: 0257/281.850; ☎ **S.C. E.ON GAZ ROMÂNIA** - Sucursala Arad - Dispecerat şi intervenţie telefon: 0257/218.928; 0257/256.928; 0357/403.388; ☎ **DERANJAMENTE CURENT ELECTRIC:** 0257/235.991; 1929; 0257/235.881; ☎ **INFORMAŢII CFR:** 0257/231.777; ☎ **PROTECŢIA CONSUMATORULUI:** B-dul Revoluţiei, nr. 50. Telefon: 0257/257.049; ☎ **GOSPODĂRIREA COMUNALĂ ARAD S.A.:** 0257/270.352; 0729-009.033; 0257/270.352; ☎ **POLIŢIA DE FRONTIERĂ:** 1959.

UNDE MERGEM în Arad

CINEMA

DACIA

• **Marele Stan** (SUA), orele 11; 14; 17; 20.

ARTA

• **Indiana Jones şi regatul craniului** (SUA) orele 15; 17,30; 20.

ZILELE ARADULUI

• **Azi: Ora 10** - Amenajarea spaţiului „Youth Echange"- în Parcul „Eminescu", lângă Tribunalul Arad;

Ora 17 - Gală de box „Centura ARADULUI"– a A.S. „Motorul", Calea Timişorii nr. 50;

Ora 19 - Concerte de muzică populară în cartierele: GAI - Parcul Bisericii Sârbeşti, VLAICU - Parcul UTA, MICĂLACA – Parcul „23 August", ALFA – Parcul de lângă Biserica ortodoxă, SÂNICOLAUL MIC - pe stadion (Interpreţi: Nicoleta Voica, Laza Cnejevici, Nicu Novac, Luca Novac, Daniela Dudaş, Ştefan Muntenaş, Nelu Zadic, Lucian Zadic, Aurel Ungur, Viorel Leric, Ion Rogobete, Irina Iovescu);

Ora 19 - Concert: Lavinia Răducanu şi Taraful „Rromak" – în Parcul „Eminescu"

SĂNĂTATE

• **CABINET GINECOLOGIC:** Arad, B-dul Decebal nr. 11 (lângă Hotel Aradul). CONSULTAŢII GRATUITE LA PERSOANE ASIGURATE. Programări telefon: 0729.823.522; 0723.643.581. • **MEDLINE SERVICE** - injecţii, pansamente, perfuzii, recoltări analize la domiciliu, 7 zile din 7. Tel. 0257.338.578; 0728.285.762; 0728.285.760. • **SPITALUL CLINIC JUDEŢEAN** are noi numere de telefon: 220.000; 220.001; 220.002; 220.003. • **URGENŢE STOMATOLOGICE:** Cabinetul de pe B-dul Decebal nr. 14 (vis a vis de Casa Armatei) are program NON-STOP. Tel. 0257.280.179; 0770.617.852 (nocturn).

HOROSCOP

BERBEC
Dimineaţa sunteţi bine dispus şi aveţi succes în activităţile casnice şi în societate. Seara, sunteţi în centrul atenţiei la o petrecere.

TAUR
Sunteţi inventiv şi vă descurcaţi foarte bine în afaceri. Investiţiile pe care le aveţi în vedere vă pot aduce mari satisfacţii.

GEMENI
Cu farmecul dumneavoastră deosebit, atrageţi admiraţia celor din jur. Aveţi mari şanse de reuşită în activităţi comerciale.

RAC
Începeţi o activitate care vă va aduce câştiguri frumoase şi satisfacţii profesionale. La serviciu sunteţi în formă şi munciţi mai mult ca de obicei, spre nemulţumirea colegilor de serviciu.

LEU
S-ar putea să plecaţi într-o scurtă delegaţie, anunţată în ultimul moment. În ciuda dificultăţilor, reuşiţi să vă descurcaţi foarte bine.

FECIOARA
Astăzi sunteţi plin de energie. Dacă sunteţi invitat într-o excursie, nu pierdeţi ocazia. Nu vă mai gândiţi la cheltuieli!

BALANŢA
Se pare că începeţi pregătirile pentru concediu. O rudă din partea partenerului de viaţă reuşeşte să vă indispună pe moment. Ascultaţi-o, pentru că sfaturile sale ar putea să vă fie utile!

SCORPION
Dimineaţa, o veste foarte bună: urmează să primiţi o sumă de bani. Staţi excelent la capitolul comunicare.

SĂGETĂTOR
Apar rezultatele bunei colaborări cu un partener de afaceri. Împreună, reuşiţi să terminaţi o lucrare importantă. După-amiază sunteţi nemulţumit din cauza relaţiilor sentimentale.

CAPRICORN
După o perioadă nu tocmai favorabilă, lucrurile merg mai bine pe plan sentimental. S-ar putea să vă îndrăgostiţi la prima vedere.

VĂRSĂTOR
Sunteţi puţin indispus din cauza problemelor financiare. Aveţi un randament foarte bun, mai ales în activităţile intelectuale. Vă recomandăm să vă dedicaţi studiului, proiectelor de viitor.

PEŞTI
Dimineaţa aveţi multe probleme de rezolvat. Chiar dacă sunteţi în formă şi aveţi spor, vă sfătuim să nu refuzaţi ajutorul celor din jur. Spre seară, primiţi de la o persoană mai în vârstă un cadou.

„Jurnal arădean" vă ascultă

La telefonul 280.943, între orele 10.00-13.00, redactorul nostru vă stă la dispoziţie.

Arad (C.A.) - Meleoacă Gabriela din localitatea Satu Nou doreşte să afle adresa şi numărul de telefon al Ministerului Sănătăţii. Adresa este: Ministerul Sănătăţii Publice, Intr. Cristian Popişteanu, nr. 1-3, sector 1, cod 010024, Bucureşti, telefoane: 021 3072 500, 021 3072 600.

D. F. din Arad: „Am un dosar pe rol la Tribunalul Arad, dosar care e tergiversat de o grămadă de vreme. Cei de acolo vorbesc cu noi ca şi cu ultimii oameni, ca să nu mai spun că la Tribunalul Arad nu există program de audienţe", ne-a spus cititorul nostru foarte revoltat.

B.N. din Arad, domiciliată pe strada Predeal în cartierul Aurel Vlaicu ne-a contactat la redacţie pentru a-şi exprima nemulţumirea legată de faptul că de când a fost asfaltată această stradă, se circulă pe acolo ca pe o şosea autentică, dar locurile de acces pentru pietoni, respectiv trotuarele nu au fost făcute. „Ieşim din blocuri direct în şosea. Noi stăm la blocul 7 şi suntem nevoiţi să ieşim direct în drum şi în plus să facem şi slalom printre maşinile care sunt parcate chiar lângă bloc fiindcă aici e umbră", ne-a declarat cititoarea noastră în speranţa că cineva va ţine cont de aceste neajunsuri.

Taşcă Matei din Arad, Vlaicu, bloc A1-1: „Încă din data de 14 aprilie am făcut o sesizare la asociaţia de proprietari referitoare la coloana comună de căldură care curge. Nici în ziua de azi nu s-a luat nici o măsură şi în curând se dă drumul la agentul termic şi mă voi trezi cu apă în casă", ne-a povestit domnia sa, sperând ca pe această cale să-i sensibilizeze pe vecini.

CURS VALUTAR

Astăzi

Denumirea Valutei	BNR	BCR		BRD		San Paolo IMI BANK		Banca Românească		Banca Romexterra		Alpha Bank		Casa Schimb LUXOR	
		C	V	C	V	C	V	C	V	C	V	C	V	C	V
Euro	3,52	3,48	3,57	3,47	3,58	3,49	3,54	3,49	3,57	3,50	3,55	3,47	3,56	3,50	3,53
Dolar SUA	2,39	2,35	2,45	2,34	2,43	2,36	2,40	2,35	2,44	2,36	2,40	2,33	2,43	2,35	2,39
Forint	0,0149	0,0150	0,0160	0,0140	0,0160	0,0151	0,0160	-	-	0,0150	0,0158	-	-	0,0149	0,0152
Gram aur	61,26	52,07													

Joi, 21 august 2008

Biserica ortodoxă
Sf. Ap. Tadeu; Sf. Muceniţă Vasa; Sf. Mucenici: Donat diaconul, Romul preotul, Silvan diaconul şi Venust

Biserica romano - catolică
Sf. Pius al X-lea, pp.**

Biserica greco - catolică
Sf. Ap. Tadeu; Sf M Vasa; Sf. papa Pius X

Ziua precedentă

Arad	29°C
Lipova	22°C
Chişineu-Criş	23°C
Săvârşin	24°C
Sebiş	25°C

Umiditate: 42%
Presiune: 101 KPA
Precipitaţii: 0%
Vânt: 10 km/h
Direcţie vânt: S

Prognoza meteo pentru astăzi:

Temperaturile se vor situa între 17 şi 31 grade. Vântul va sufla cu 14 km/h, dinspre NV.

VREMEA joi

16° minim — 32° maxim

http://meteo.aradon.ro
Prognoza meteo pentru Arad

Soarele răsare: 6:40
Soarele apune: 20:35

Fazele lunii:

01.08 | 8.08 | 17.08 | 24.08

Prognoza meteo pentru 3 zile:

Temperaturile minime vor fi cuprinse între 12 şi 18 grade, iar cele maxime între 27 şi 34 grade.

Temp. minime: 12 la 18°C
Temp. maxime: 27 la 34°C

joi	vineri
Însorit	Însorit
Min.: 16°C	Min.: 16°C
Max.: 32°C	Max.: 32°C

sâmbătă	duminică
Parţial noros	Parţial noros
Min.: 18°C	Min.: 12°C
Max.: 34°C	Max.: 27°C

JURNAL ARĂDEAN
Str. Poetului nr. 1C, Arad
Auditat de BRAT

Director editor: Mircea Ţişcă (8465)
Secretariat: 281802 (centrala), fax - 280655
Şef departament difuzare: **Carmen Csordas** - 281797
Şef departament vânzări: **Loredana Păun** (8464)
Marea publicitate: 280943
Mica publicitate: 210775
Tiparul executat la: SC Inform Media SRL, Calea Torontalului, DN 6, km 5,7, Timişoara

Redactor şef: Doru Sava (8418) **Responsabil de număr: Daniel Scridon**
Secretar general de redacţie: Gabriela Groza (8417) **Departamente: Eveniment: Cosmin Mihuţa** (8411), Adriana Barbu (8410), Lucian Şerban (8412), Margareta Szegö (8403); **Politic: Simion Todoca** (8425); **Economic:** Andreea Pintea (8419); **Cultură, Învăţământ: Vasile Filip** (8428), Vasile Sărăndan (8401) ; **Social: Tristan Mihuţa** (8431), Diana Duţu (8429); **Judeţ: Doru Sinaci** (8446) **Sport: Daniel Scridon** (8427), Adrian Hărţău (8433), Leonard Sfăra (8434) ; **Foto: Ştefan Matyaş** (8402); **Tehnoredactare:** Ghizela Şerban (8452), Ramona Vidulescu (8451), Cristi Ciulei (8450); **Designer:** Evelyn Kovago.
REDACŢIE : tel. 281802 (centrala); fax 280655, 281797; e-mail:redactia.jurnalaradean@informmedia.ro, adevaruldearad@informmedia.ro, publicitate.jurnalaradean@informmedia.ro, publicitate.adevarul@informmedia.ro

PE SCURT

• **Fără probleme.** Cu toate că vecinii maghiari au închis graniţa cu România pentru TIR-uri ieri, datorită unei sărbători naţionale, la punctele de trecere a frontierei arădene, acolo unde mai toţi se aşteptau la probleme, a fost linişte până seara. Cu greu puteai vedea TIR-uri în zonă, iar de revoltă nici nu s-a auzit. Semn că şoferii s-au obişnuit cu tratamentul impus de oficialii maghiari.

COMENTARIUL ZILEI

Chefuri peste chefuri

DORU SINACI
doru.sinaci@informmedia.ro

În luna lui cuptor, nu mai există nici un sfârşit de săptămână fără ca cel puţin patru aşezări arădene să-şi serbeze zilele localităţii. Avalanşa de sărbători va continua şi în luna septembrie, împânate pe alocuri şi cu timide sărbători ale recoltelor agricole. Spre deosebire de anii precedenţi, când sărbătoarea localităţii era legată strict de hramul bisericii şi ţinea doar o zi, în acest an bairamul s-a întins pe două sau pe trei zile, ca să nu mai vorbim şi despre municipiul nostru, unde Zilele aniversare acoperă, ca-n basmele cu zmei, o săptămână bătută. Numai că, dacă în cazul municipiului manifestările cultural-sportive sunt de excepţie şi pot fi considerate ca fiind ale întregului judeţ, în multe comune lucrurile nu stau nici pe departe aşa. Primarii s-au luat unii după alţii şi au început să risipească bănuţii obştii după următorul tipic: doi-trei solişti cu mare rezonanţă folclorică, o trupă de suflători care să ţină la cântat, câţiva invitaţi parlamentari pe care să-i pună în dosul mesei, ca să vadă lumea cu cine a ajuns să bea primarul, după care un chef neîntrerupt din seara zilei de vineri, până în dimineaţa de luni. Au fost cazuri când n-au inclus în program nici sfânta liturghie de duminica dimineaţa şi, prin urmare, nici n-au călcat în biserică.

De fapt, zilele localităţii nici n-aveau treabă cu hramul bisericii, ci erau puse de primar şi de consilieri după un singur criteriu: să fie cald şi să fie lumea în concediu. Am întâlnit şi alte tipicuri, unde consiliul local a invitat consiliul omolog dintr-o localitate occidentală cu care se înfrăţiseră, aceştia au venit cu mic cu mare, cu neveste şi copii, iar dacă vinerea seara se înţelegeau unii cu alţii prin tălmaci, începând se sâmbătă dimineaţa se înţelegeau, de mama focului, fără nici un fel de interpret şi, evident, fără a fi învăţat limba. Pe la terasele din centrul Aradului, unde se întâlnesc zi de zi muzicanţii locului pentru a fi contactaţi pentru nunţi sau pentru botezuri, nu mai este nici un romaşcan. Toţi sunt ocupaţi până peste cap şi cântă de te miri pe unde, în timp ce însurăţeii arădeni, care au aşteptat un an întreg pentru o sală de nuntă, s-au trezit în dricul verii şi după perioada de post că nu mai găsesc muzicanţi. Prin urmare, recurg ca banda înregistrată şi, măcar, scapă de o cheltuială. Şi, apropo de post, cel puţin cinci Zile de comune creştine s-au ţinut şi în această perioadă...

Au făcut ce au spus poliţiştii

Mocrea (I.C.) - Asistentele medicale de la spitalul din Mocrea au fost audiate ieri în cazul bărbatului de 75 de ani care a decedat în urma unei bătăi primite de la doi poliţişti din Şicula. Procurorii au audiat asistenta şefă şi o subordonată care au internat victima fără a avea acordul scris al acesteia sau al rudelor. Se verifică în ce stare a fost dus bărbatul de 75 de ani la spital şi în ce împrejurări a fost făcută internarea, asistentele declarând că l-au internat pentru că aşa au spus cei doi poliţişti suspectaţi de moartea bătrânului. Reamintim că poliţiştii au intrat în curtea victimei fără a avea mandat după ce o vecină a reclamat că bătrânul i-a furat bicicleta, vecinii povestind că poliţiştii l-au bătut. Până la finalizarea cercetărilor cei doi poliţişti se pot întoarce la lucru.

Campusuri la groapa de gunoi

Cristea acuză Primăria că ridică şcolile chiar lângă fosta groapă de gunoi.

ADRIANA BARBU
adriana.barbu@informmedia.ro

Arad - Dacă şedinţa CLM nu s-a soldat cu nicio dezbatere serioasă, după şedinţă scandalul a început. Explicaţia stă în faptul că alesul Claudiu Cristea, cel care a avut ceva de zis în cadrul şedinţei, a venit în CLM doar la finele şedinţei şi a ratat şansa de a interveni pe subiect. Proiectele luate la ochi, însă, de consilier au fost cele referitoare la studiile de fezabilitate privitoare la ridicarea a două campusuri şcolare (pentru Liceul A.M. Guttenbrunn şi pentru Liceul Economic) şi a unui liceu (Liceul cu Program Sportiv), acte care i-au atras atenţia pentru faptul că nu cuprindeau locaţia unde vor fi ridicate construcţiile. Alesul ne-a declarat ieri că a dorit să îi fie prezentată cu exactitate locaţia, dar că executivul s-a ferit constat să indice amplasamentul. Cristea susţine că a aflat, din puţinele date primite, că întreg complexul se va ridica chiar lângă (lipit de) fosta groapă de gunoi de pe Câmpul Liniştii. Consilierul PNŢCD e hotărât acum să atace în contencios cele două hotărâri şi speră că cei care dau avize nu îşi vor pune semnătura pe cererile de avizare ale acestor obiective. „Este inadmisibil ce se întâmplă şi de aceea mă voi opune în continuare acestor proiecte. Aceste construcţii sunt oricum prea departe, iar copiii nu vor avea cu ce ajunge acolo. Trebuie să ne gândim la faptul că, de pildă, Liceul German are şi clasele I-IV acolo şi nu putem să îi punem pe cei mici pe drumuri pentru a ajunge la şcoală. Este un fapt nemaiîntâlnit până acum", ne-a declarat Cristea.

> *Este nemaiîntâlnit până acum să ridici şcoli lângă groapa de gunoi*
>
> CLAUDIU CRISTEA

Cristea merge la Tribunal

Consilierul consideră că primăria a ascuns amplasamentul (şi în proiectele trimise celor din mass-media amplasamentul lispeşte) tocmai pentru ca aleşii să nu vadă unde este cu adevărat terenul şi că propunerea primăriei este „un act de sfidare şi nerecunoştinţă crasă faţă de etnia germană care a făcut atâtea pentru Arad". Alesul e decis să convoace întruniri cu comitetele de părinţi de la liceele ce vor fi mutate pe viitor în campusurile schiţate acum pe hârtie şi susţine că „voi analiza posibilitate de a ataca hotărârile în contencios administrativ", considerând că actele încalcă grav legislaţia.

Cu totul altă locaţie

De cealaltă parte, Primăria Arad susţine că nu e nici pe departe vorba de ridicarea campusurilor pe fosta groapă de gunoi. Municipalitatea, prin vocea purtătorului de cuvânt, Corina Drăghici, recunoaşte faptul că terenul e situat în aceeaşi zonă, după Câmpul Liniştii, dar susţine că în timp ce terenul pentru campusuri este plasat undeva în vecinătatea străzii Agricultorilor, adică în dreapta, fosta groapă de gunoi a Aradului, deja dezafectată, este situată după cimitir, adică în partea opusă (stânga).

Drăghici susţine că Primăriei nici nu i-ar fi trecut prin cap să ridice şcoli pe groapa de gunoi, pentru că „nu ne-ar fi dat nimeni autorizaţie când am fi vrut să construim imobilele". Cât despre faptul că locaţia este foarte departe de centrul oraşului, Corina Drăghici susţine că Primăria Arad nu a avut un teren de o asemenea dimensiune disponibil în municipiu, în condiţiile în care întregul complex, care va cuprinse nu doar trei şcoli, ci şi cantine, garsoniere, săli de sport, va ocupa mai bine de opt hectare de teren. O altă justificare adusă în privinţa locaţiei este faptul că toate campusurile din lume, ridicate în ultimul timp, sunt situate la ieşirile din oraşe.

Claudiu Cristea e dispus să meargă în tribunal (Foto: Şt. M.)

ONLINE **www.aradon.ro**
Aici hotărâri CLM

MILIARDE PENTRU CLĂDIRI

În cele două proiecte votate ieri cu o singură abţinere (cea a lui Cristian Moisescu) se vorbeşte de sumele care ar trebui alocate imobilelor şcolare, cea mai mare parte a sumei venind de la Guvern. Valoarea investiţiei pentru campusul şcolar pentru Liceul A.M.Guttenbrunn şi pentru Liceul cu Program Sportiv este de aproape 57 de milioane RON , în timp ce pentru Campus Şcolar pentru Colegiul Economic sumele de bani necesare ridicării au fost stabilite la peste 48 de milioane RON.

INTERES GERMAN?

Pe piaţă au apărut deja zvonuri care vorbesc de un interes privat şi nici pe departe de unul public pe care consilierul Claudiu Cristea îl are pentru aceste proiecte. Bârfele de pe piaţă vorbesc de faptul că cei doi copii ai alesului local sunt elevi la Liceul German, iar Cristea încearcă astfel să obţină o locaţie mai bună pentru unitatea unde învaţă aceştia. Ce-i drept, e greu de crezut că vreun părinte ar fi încântat ca copilul său să înveţe lângă fosta groapă de gunoi.

RECLAMĂ

PE SCURT

• **Mulţumiri.** Consilierul local din Zădăreni, Cosmin Lezeu, mulţumeşte organizaţiei locale a PD-L Zădăreni pentru modul în care s-a implicat în acţiunea de colectare de ajutoare pentru sinistraţii din Maramureş şi, totodată, îşi exprimă respectul faţă de cetăţenii din comunele Zădăreni, Felnac şi Secusigiu pentru donaţiile făcute celor afectaţi de inundaţii.

SUDOKU

Reguli:

În fiecare bloc sunt câteva cifre între 1 şi 9, stabilite dinainte. Acestea trebuie completate cu cifrele lipsă, în aşa fel încât fiecare număr să figureze o singură dată. De asemenea, cifrele de la 1 la 9 trebuie să figureze o singură dată atât pe rândurile orizontale cât şi pe coloanele verticale ale celor nouă blocuri luate împreună.

ÎNCEPĂTORI

8	2	7		5			6	
5		3		4	8			7
4	6		3		2			5
		1			5		2	6
6	7				4	8	1	
	8	4	9	6	1			
				9		6		
1			5	2			3	8
	3	8	4				7	2

AVANSAŢI

4			5					
1		2		7	6			9
	6	7	4					
						2	8	
7		5				6		1
	4	1						
					5	3	4	
9			3	6		8		7
					8			6

Soluţia jocului din numărul precedent

8	9	7	6	2	4	1	5	3
1	5	3	9	8	7	6	4	2
4	2	6	3	5	1	8	9	7
9	6	1	7	3	8	5	2	4
7	8	5	2	4	6	9	3	1
3	4	2	5	1	9	7	8	6
5	1	4	8	7	3	2	6	9
2	7	9	4	6	5	3	1	8
6	3	8	1	9	2	4	7	5

ÎNCEPĂTORI

9	2	4	1	6	7	8	3	5
8	1	5	3	9	2	6	7	4
6	7	3	4	8	5	1	9	2
1	4	2	6	3	8	7	5	9
3	6	7	9	5	1	4	2	8
5	9	8	7	2	4	3	6	1
7	8	9	2	4	3	5	1	6
2	5	1	8	7	6	9	4	3
4	3	6	5	1	9	2	8	7

AVANSAŢI

Cuvinte norocoase!

Concursul „Cuvinte norocoase!" continuă. Completaţi toate integramele din perioada 4 august a.c. – 19 august a.c. şi trimiteţi-le, împreună cu un (singur) talon de concurs, pe care îl găsiţi alături, pe adresa Redacţiei (B-dul Revoluţiei nr. 81 sau str. Poetului nr. 1C), până în data de 27 august a.c. Plicurile cu cele 13 integrame completate şi talonul de concurs aferent, completat la toate rubricile, pot fi depuse şi direct la sediul redacţiei ziarului Jurnal arădean. În urma unei extrageri care va avea loc în data de 29 august a.c., cel mai norocos fidel al integramelor va câştiga un obiect de uz casnic. Extragerea va avea loc în prezenţa unei comisii. La acest concurs nu pot participa angajaţii Inform Media şi nici rudele acestora de gradele I şi II.

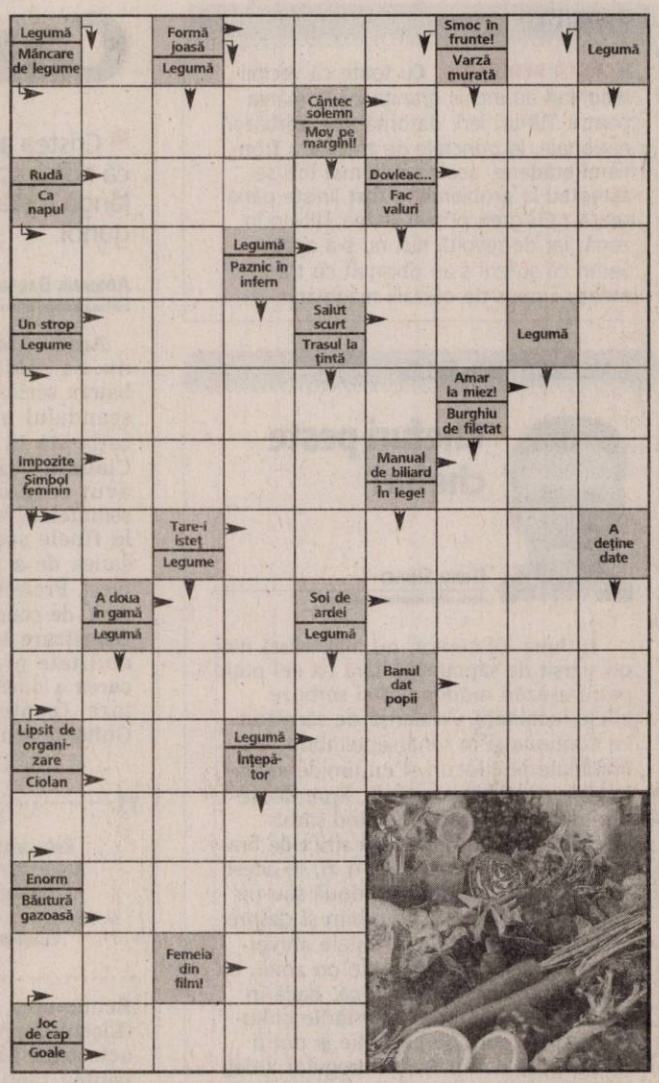

Soluţia integramei din numărul precedent: R – B – R – P – NESUFERIT – GACI – OCA – BILANT – AV – MIT – OCNA – TUNET – OT – RI – NEV – S – VITA – ORTO – I – ARC – IAD – EST – REGII – PEPIT – AU – TI – ES – RAST – DIETA – TRIL

Nume.....Prenume.....
Adresa.....
Tel.....Localitatea.....
Sunteţi abonat la **Jurnalul arădean**? DA ❑ NU ❑

RETETA ZILEI

Cartofi la tavă

Ingrediente: 1 kg cartofi, 1 lingură de ulei, 200 gr cârnaţi, 2 căţei de usturoi, 150 gr slănină cu carne, sare.

Mod de preparare: Se unge cu ulei un vas termorezistent şi se pun în acesta cartofii curăţaţi şi tăiaţi rondele. Se adaugă cârnaţii tăiaţi rondele şi usturoiul zdrobit. Între timp, se taie slănina felii şi se prăjeşte până când devine crocantă. Cu untura lăsată se stropesc cartofii, iar jumările se pun deoparte. Cartofii se prăjesc în cuptor, amestecând din când în când timp de o oră, până devin rumeni. Înainte de servire se pun deasupra jumările. Poftă bună!

CITIRE APOMETRE

Vineri, 22 august. Zona Centru - blocuri Bolintineanu, C. Davilla, A. Russo, T. Moşoiu, S. Drăgoi, I. Suciu, Praporgescu, M. Mureşului, N. Grigorescu, cartierul Aurel Vlaicu blocuri: Vlaicu I, U, Y colonia Fraţii Neumann, Orăştie, Slănic, Haţeg, cartierul Faleza Sud - blocuri, cartierul Grădişte - Războieni, Răzvan, Boemiei, Vidra, I. Slavici, Porumbului, Orient, Cometei, Orion, Satelit, Salcâmului, T. Cipariu, Privighetorii, Castor, Pelicanului, Şoimului, Diamant, Cristal, Turturicei, Porumbiţei, cartierul Şega - Cocorilor, Pelinului, Vrabiei, Cucului, Muşeţel, Ileana Cosânzeana, A. Purice, H. Coandă, Biruinţei, cartierul Pârneava - Pădurii, Griviţei fără soţ, Griviţei cu soţ, Mărului, Zorilor, Clujului fără soţ, Ghe. Doja fără soţ, C. Ignat, Dorobanţilor, cartierul Drăgăşani - B. Cârţan, I. Cardoş, Trandafirilor, N. Alexici, zona Centru - Ghe. Barițiu, L. Szantay, Meţianu, Românului, P-ţa Catedralei, Ac. Teologică, E. Gojdu, Tr. Buteanu, A. Gavra, S. Tekelia, Preparandiei, Florilor, P-ţa Domokoş, Dornei, M. Scaevola, M. Eminescu, Transilvaniei, Ghe. Şincai, Sinaia, Mărăşeşti.

PROGRAME TV

TVR 1

07:00 Jocurile Olimpice: Beijing 2008
07:00 – 9:00 Handbal (feminin)
07:30-9:00 Volei (feminin): Semifinala
09:10 Concert Premiul Nobel pentru Pace 2007
10:40 Arhiva de serviciu
10:45 Jocurile Olimpice: Beijing 2008
10:45 – 12:15 Caiac-canoe(masculin) Semifinale.
12:20 Olimpiada veseliei
12:30 China: un miracol?
13:00 Jocurile Olimpice: Beijing 2008
13:00 – 15:00 Handbal (feminin): Semifinala + posibil studiou
14:00-17:47 Atletism. Finale
15:15 – 17:15 Handbal (feminin): Semifinala + posibil studiou
17:55 Romanţa îndrăgostiţilor (s)
18:45 Tragerile Jocker şi Loto 5 /40
19:00 Jurnalul TVR Sport Meteo
20:10 Agenda Olimpică
20:20 Agenda Festivalului naţional de muzică uşoară: Mamaia 2008
20:45 Cerbul de Aur Forever
22:15 Festivalul naţional de muzică uşoară: Mamaia 2008
23:00 Ziua Olimpică
24:00 Festivalul naţional de muzică uşoară: Mamaia 2008
01:10 Anatomia lui Grey (s)
02:40 Jurnalul TVR Sport Meteo
03:40 Dr Jekyll şi Mr. Hyde (thriller SUA 2002) Cu: John Hannah, David Warner, Gerard Horan Jekyll şi Dl. Hyde - o legendă clasică despre dualitatea spiritului uman şi despre partea întunecată a societăţii victoriene târzii.
5:25 Seiji Ozawa - maestru, profesor, student

PRO TV

07:00 Ştirile ProTv
09:00 Omul care aduce cartea
09:05 Schimbare extremă (s)
10:00 Între artă şi ştiinţă (s)
11:00 Walker, poliţist texan (s)
12:00 Tânăr şi neliniştit (r)
13:00 Ştirile ProTv
13:30 Arestat la domiciliu (r) Costică Dumitru a comis o faptă îngrozitoare, pentru care a fost arestat la domiciliu: a lăsat-o pe Nuţi gravidă, aşa că a fost nevoit să o ia de soţie, iar ea i-a făcut cadou doi gemeni.
14:15 Poirot (s)
16:00 Tânăr şi neliniştit (s)
17:00 Ştirile ProTv Vremea
17:45 Joaca de-a vecinul - partea I (dramă/thriller SUA 2006) Cu: Mimi Rogers, David Orth, Soniya Salomaa, Ben Cole, Missy Cross, Maria DiMartino
19:00 Ştirile ProTv Sport Vremea
20:30 Vecinul meu terorist (thriller UK/USA/Canada 2006) Cu: Peter Krause, Ian Tracey, Kari Matchett, Khaled Abol Naga, Richard Schiff
22:30 Arestat la domiciliu (s)
23:00 Ştirile ProTv Sport Vremea
23:45 Cobra 11 în alertă (s)
00:45 Vecinul meu terorist (r)
02:40 Omul care aduce cartea (r) Criticul literar, Dan C. Mihailescu, realizatorul emisiunii "Omul care aduce cartea" prezintă în fiecare zi la Pro TV câteva cărţi alese din ultimele apariţii din spaţiul publicistic.
02:45 Ştirile ProTv (reluare)
04:00 Poirot (reluare)

ANTENA 1

06:00 Observator
07:00 În gura presei
08:00 Coana Chiriţa (comedie România 1986) Cu: Draga Olteanu Matei, Dem Radulescu, Ileana Stana Ionescu, Stefan Tapalaga, Cezara Dafinescu, Jean Constantin, Rodica Popescu Bitanescu
10:00 Insula misterioasă (a treia parte) (aventuri SUA 2005) Cu: Kyle MacLachlan, Danielle Calvert, Gabrielle Anwar, Patrick Stewart
11:00 Concurs interactiv
12:00 Miami Vice
13:00 Observator
13:45 Ascensiunea (aventuri SUA 1994) Cu: Asiba Asiba, Leslie Cardillo, Ben Cross, Jon Freeman, Tony Lo Bianco
16:00 Observator
17:00 Jandarmul la plimbare (comedie Franţa 1970) Cu: Louis De Funes
19:00 Observator Sport Meteo
20:30 Vasul fantomă (thriller SUA 2001) Cu: Luke Perry, Dan Cortese, David Hewlett, Olivia d'Abo, Dorian Harewood
22:30 Observator Sport Meteo
23:30 Echipa de intervenţie
00:30 Euforia Midnight Sun Tour (r)
01:30 Concurs interactiv
02:30 Observator (reluare)
03:45 Vasul fantomă (reluare)
05:15 Miami Vice (r) Acest show cu detectivi, este exploziv. Don Johnson şi Philip Michael Thomas sunt Crockett şi Tubbs, doi detectivi cu două caractere total diferite care fac o echipă pentru a prinde contrabandiştii de droguri din Miami.

HBO

07:30 Concert Nelly Furtado 2008
08:55 Ia ghici, cine? (Comedie, SUA, 2005). Regia: Kevin Sullivan. Cu: Ashton Kutcher, Zoe Saldana, Bernie Mac
10:40 În slujba vieţii (Acţiune, SUA, 2006). Regia: Andrew Davis.
12:55 Imagine: John Lennon (Documentar, SUA, 1988). Regia: Andrew Solt.
14:40 Cinema, cinema, cinema
15:05 ATL (Dramă, SUA, 2006). Regia: Chris Robinson.
16:50 Un mic detaliu numit crimă (Comedie, SUA, 2006). Regia: Richard Benjamin. Cu: Judy Davis, Chelcie Ross, Jonathan Jackson
18:20 Gâsca nebună (Comedie, SUA, 2007). Regia: Walt Becker. Cu: John Travolta, Tim Allen, Martin Lawrence, William Macy
20:00 Iscoada (Thriller, SUA, 2007). Regia: Scott Frank. Cu: Joseph Gordon-Levitt, Jeff Daniels, Matthew Goode, Carla Gugino, Bruce McGill
21:40 Torrente 3 (Comedie, Spania, 2005). Regia: Santiago Segura. Cu: Javier Gutiérrez, Santiago Segura, Yvonne Scio
23:15 Sub gheaţă (Dramă, Germania, 2005). Regia: Aelrun Goette. Cu: Adrian Wahlen, Mark Borchardt, Bibiana Beglau
00:50 Mere la cuptor (Dramă, România, 2006). Cu: Constantin Diţă
01:05 Conjuraţia tăcerii (Acţiune, SUA, 2006). Regia: Renny Harlin. Cu: Steven Strait

TVR 2

4:00 JO, Beijing 2008 Atletism 8:15 Atenţie, se cântă! (r) 9:10 Ziua Olimpică (r) 10:10 Tonomatul de vacanţă 11:30 Jurnalul TVR 12:00 Miracole (s) 12:30 Jurnalul TVR 12:45 Carabinieri (s) 13:45 Utopia 14:30 Între cer şi pământ 15:00 JO, Beijing 16:40 Sub semnul măştii 17:15 JO, Beijing 2008 19:10 *O evocare. Un moment din Primul Razboi Mondial: bătălia Bucureştilor* 19:30 Miracole (r) 20:00 Bazar (r) 20:35 Lege şi ordine (s) 21:30 Jurnalul TVR 22:10 Prietenele (dramă) 23:55 Vânător nocturn (serial)

AXN

09:00 Schimbul trei (s) 10:00 Sue Thomas (s) 11:00 Divizia (s) 12:00 The Amazing Race (s) 13:00 Dispăruţi (s) 14:00 Sue Thomas (s) 15:00 Schimbul trei (s) 16:00 Divizia (s) 17:00 The Amazing Race (s) 18:00 Afterworld (s) 18:05 Dispăruţi (s) 19:00 Sue Thomas (s) 20:00 Schimbul trei (s) 21:00 CSI: New York - Criminaliştii (s) 22:00 The Shield: Lege şi fărădelege(s) 23:00 Impotriva destinului (s) 00:00 ReGenesis (s) 01:00 CSI (s)

CINEMAX

07:00 Cei doi fii ai lui Francisco (Dramă) 09:05 American Graffiti (Comedie) 10:55 Eu şi Zelly (Dramă) 12:25 Joc prelungit (Comedie) 13:55 Cafeneaua vedetelor 14:20 Miguel şi William (Comedie) 16:00 American Graffiti (Comedie) 17:50 Lili şi baobabul (Dramă) 19:25 Când Harry o întâlneşte pe Sally (Romantic, SUA, 1989) 21:00 Predicatorul (Thriller) 22:55 Educaţia zânelor (Dramă) 00:35 Primul păcat mortal (Thriller, SUA, 1980) 02:25 Chinatown (Dramă) 04:35 Ocult (Dramă, Italia, 2005)

PRIMA TV

09:00 Sport 09:05 Al şaptelea cer (s) 10:00 P.T Barnum (r) 12:00 Teleshopping 12:30 Casa: constructie si design 13:30 Umor din greşeala (s) 14:30 Dragoste şi putere (s) 15:00 Focus 15:30 Vraja iubirii (dramă, Germania 1999) Cu: Christine Reinhart, Reiner Schöne 17:30 Trasniti din N.A.T.O. (s) 18:00 Focus 18 19:30 Nimeni nu-i perfect (s) 20:00 S.O.S. – Salvaţi-mi casa 21:00 Copiii spun lucruri trăsnite (r) 22:00 Focus Plus 23:00 Nopti în Harlem (comedie SUA 1989)

PRO CINEMA

09:30 Dădaca (r) 10:00 Joey (r) 10:30 Smallville (r) 11:30 Terapie intensivă (r) 12:30 Teo (r) 13:45 La Bloc (r) 14:15 Regele Shaman (s) 14:45 Batman (s) 15:15 Moştenitorul muntelui (r) 16:15 Zoom în 10 16:30 Cruciada inocenţei (dramă Canada 1999) 18:30 La Bloc (r) 19:00 Moştenitorul muntelui (s) 20:00 La limita imposibilului (s) 21:00 Dădaca (s) 21:30 Joey (s) 22:00 Regulile atracţiei (comedie) Cu: James Van Der Beek

NAŢIONAL

08.00 Ochii negri (s) Maria este o tânără care trăieşte într-un sătuc şi are puteri curative, transmise din moşi strămoşi. Destinul i-l scoate în cale pe Alvaro, un bărbat melancolic, în căutarea iubirii adevărate. Cu timpul, Alvaro începe să simt ceva pentru Maria. 09.00 Indigo Island (s) 10.00 Pitici de vară (r) 11.00 Stargate (s) 12.05 Teleshopping 12.20 Uite cine câştigă 14.30 Sare şi piper 16:00 În plină acţiune (s) 17.00 Rezident de Bucureşti 18.30 Ştiri Naţional TV 20.00 Pastila Vouă (f) 20.15 Ţara vedetelor 22.15 Stargate (s) 23.15 Ştiri

ACASĂ

06:00 O lume a fiarelor (s) 07:00 Tărâmul pasiunii (s) 08:45 La Tormenta (s) 10:30 Suflete rănite (s) 11:30 Rebelde (s) 13:30 Lacrimi de iubire (s) 15:30 Luna fermecată (s) 16:25 Vremea de ACASĂ 16:30 Luna fermecată (s) 17:30 Poveştiri adevărate 18:30 Victoria (s) 19:30 Totul sau nimic (s) 20:30 Trădarea (s) 22:00 Poveştiri de noapte 22:30 Pe tocurile Evei (s) 23:30 Belissima (s) 00:30 Poveştiri adevărate (r) Vremea de ACASĂ 01:30 Lacrimi de iubire (r) 03:30 Poveştiri de noapte (r) 04:00 Visuri fără preţ (s) 05:00 Banditii (serial)

B1

07:00 710 10:00 ACŢIUNEA ZUZUC (aventura România 1983) Cu: Horaţiu Mălăele, Ovidiu Iuliu Moldovan, Adela Mărculescu 12:00 ŞTIRI 13:05 Calea europeană (r) 14:30 Documentar: Made in Germany 15:40 Documentar 16:00 Poveşti de viaţă 17:00 ANIMUS şi ANIMA 18:00 6! VINE PRESA 20:00 K.O. (comedie) 21:30 Documentar: Coloana fără sfârşit 22:00 Naşul BEST OF 00:00 Forţa presa 00:30 INTERZIS

HALLMARK

12.00 Blestemul lui Tutankamon (f) 14.00 Fiicele lui McLeod (r) Două surori (spontana şi îndrăzneaţa Tess şi reticenta şi încăpăţânata Claire) trăiesc bucuria de a se fi regăsit una pe alta, dar au de făcut faţă unei încercări dificile atunci când sunt nevoite să administreze o fermă în mijlocul Australiei. 15.00 Jocul întâlnirilor (r) (f) 17.00 Viaţa în Africa (s) 18.00 Dragoste neaşteptată (f). Dramă, SUA, 2003 20.00 Patrula de coastă (s) 21.00 Forţa legii (s) 22.00 Lege şi ordine: Brigada specială (s) 23.00 Patrula de coastă (reluare)

REALITATEA

11.00 Realitatea de la 11.00 13.00 Realitatea de la 13.00 Ştirile care te fac să înţelegi mai bine şi să afli mai multe despre ce se întâmplă în jurul tău. Cele mai importante evenimente din realitatea internă şi internaţională - politică, societate, sport, divertisment, meteo. 15.00 Realitatea de la 15.00 15.05 Fabrica 16.00 Deschide lumea 17.45 Editorii Realităţii 18.50 Realitatea zilei 20.00 Realitatea de la 20.00 20.05 Realitatea zilei 21.00 Realitatea de la 21.00 22.00 Realitatea te priveşte 00.00 Realitatea de la 00.00

B1

5:00 Olimpiada 2008 6:55 Ştiri 7:00 Olimpiada 2008 9:00 Ştiri 10:45 Olimpiada 2008 13:00 Ştiri 13:05 Olimpiada 2008 15:50 Olimpiada 2008 17:00 Olimpiada 2008 18:35 Ştiri 18:40 Ştiri regionale 18:50 Dumnezeu! 19:45 Film serial: Portrete de viaţă (Ung.) 20:30 Ştiri, sport 20:50 Vara la Balaton 20:55 Ştiri, sport 21:05 Olimpiada 2008 23:05 Joi seară 23:40 68 0:40 1968 (doc.) 1:10 Ştiri 2:20 Olimpiada 2008

DISCOVERY

12.00 Viteză uriaşă 13.00 Curse 14.00 În viteza a cincea 14.00 Cum se fabrică? 16.00 Cum se fabrică diverse lucruri? 17.00 Vânătorii de mituri 18.00 Superstructurii 19.00 Cum se fabrică? Această serie ne arată cum se fabrică cele mai obişnuite şi mai prozaice lucruri. Stilul programului este simplu, iar imaginile ne spun povestea modului în care sunt fabricate diverse obiecte. 20.00 Ray Mears şi tehnicile indigenilor 21.00 Meserii murdare 22.00 O pradă mortală 23.00 Pe urmele lui Chris Ryan 00.00 Motociclete americane

PE SCURT

• **Vegetaţie.** Ploile din această vară şi „vrednicia" drumarilor au făcut ca lăstărişul care creşte pe lângă drumuri să devină mai des ca niciodată. Fiindcă tot se înghesuie uneori meşterii să toaleteze arborii, n-ar fi rău dacă ar începe cu „toaletarea"... marginilor şoselei!

Criblură

Arad (N.O.) - Un strat de criblură a fost aşternut recent pe ruta Arad - Felnac, tranformând drumul plin de gropi de dinainte, într-unul practicabil. Anul acesta, fiindcă nu s-a lucrat pe ploaie, criblura s-a prins destul de bine, fără a face prea multe parbrize ferfeniţă.

Extindere

Arad (N.O.) - Zona Metropolitană prinde contur pe zi ce trece. La ieşirea din Arad, spre Zădăreni, de exemplu, halele şi fabricile răsar una după alta chiar şi la doi kilometri de oraş, reprezentând un bun început.

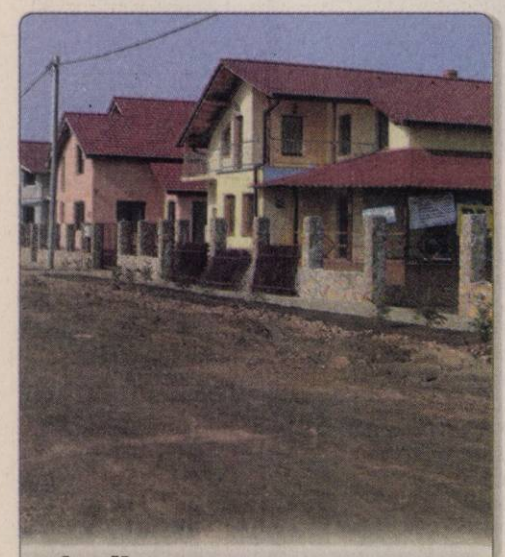

Finalizare. Încet, dar sigur, noul cartier rezidenţial din Vladimirescu prinde contur, edilii fiind în faza definitivării străzilor. (Foto: D. Sinaci)

PHARE la Ineu şi Chişineu Criş

Consiliul Local Ineu şi Primăria Chişineu Criş vor demara proiecte finanţate prin PHARE 2006.

Arad (A.P.) - Consiliul Local Ineu şi Primăria Chişineu Criş se numără printre cei şapte beneficiari ai finanţării europene din cadrul Programuli PHARE 2006 „Schema de investiţii pentru sprijinirea iniţiativelor sectorului public în sectoarele prioritare de mediu".

Schema de finanţare se adresează autorităţilor publice locale care reprezintă localităţi cu până la 50.000 locuitori.

Dacă iniţial au fost depuse 18 propuneri de proiecte aferente Regiunii Vest, în urma procesului de evaluare a proiectelor depuse, doar şapte urmează să obţină finanţarea.

Sub numele de „Ineul Eco Logic", Consiliul Local Ineu a solicitat fonduri pentru reabilitarea şi extinderea sistemului de alimentare cu apă Ineu - Sud.

De cealaltă parte, proiectul propus de primăria Chişineu Criş vizează extindere reţelei canal menajer în oraşul Chişineu Criş - piaţa Avram Iancu.

Prin urmare, beneficiarii vor semna contractele de finanţare cu ADR Vest şi cu Ministerul Dezvoltării, Lucrărilor Publice şi Locuinţelor, urmând apoi să demareze etapa de implementare a proiectelor.

În curând vor începe lucrările şi în Ineu şi Chişineu Criş (Foto: M.. Szego)

JURNAL ÎNTREABĂ: *„Mergeţi la spectacolele organizate de Zilele Aradului?"* aici video www.aradon.ro

Da, la toate. Îmi place muzica şi distracţia ca şi munca. Merg la toate spectacolele organizate în Arad cu familia sau câteodată mai las soţia acasă să facă de mâncare şi merg cu prietenii.
GEO MUREŞAN (48 ANI), CONSTRUCTOR

Nu ştiu, dacă am timp liber voi merge. Am auzit că vine Holograf şi îmi place foarte mult de Dan Bitman. Mă bucur foarte mult că se organizează astfel de spectacole la noi în Arad.
MARIA KAKUJA (57 ANI), PENSIONARĂ

Nu, n-am ştiut că încep în data de 18 august şi ţin doar până în 23. Din câte am înţeles într-o zi va fi şi în Vlaicu şi voi merge pentru că este aproape de casă. Pe centru nu merg din cauza transportului.
FLORICA HEGHEA (54 ANI), PENSIONARĂ

Mă duc prin reprezentanţi, am ajuns la vârsta când prefer să stau acasă şi să las nepoţii să meargă în locul meu. Îmi place foarte mult rock-ul de pe vremea mea, Holograf dar şi muzica rap.
VASILE VLAGA (66 ANI), PENSIONAR

Cred că voi merge, cam fost anul trecut şi-a fost foarte frumos pentru că organizatorii pun suflet în ceea ce fac. Îmi place Holograf, dar şi muzica mai nouă. În funcţie de cât timp voi avea, merg.
MARIANA DRĂGOI (47 ANI), GESTIONAR

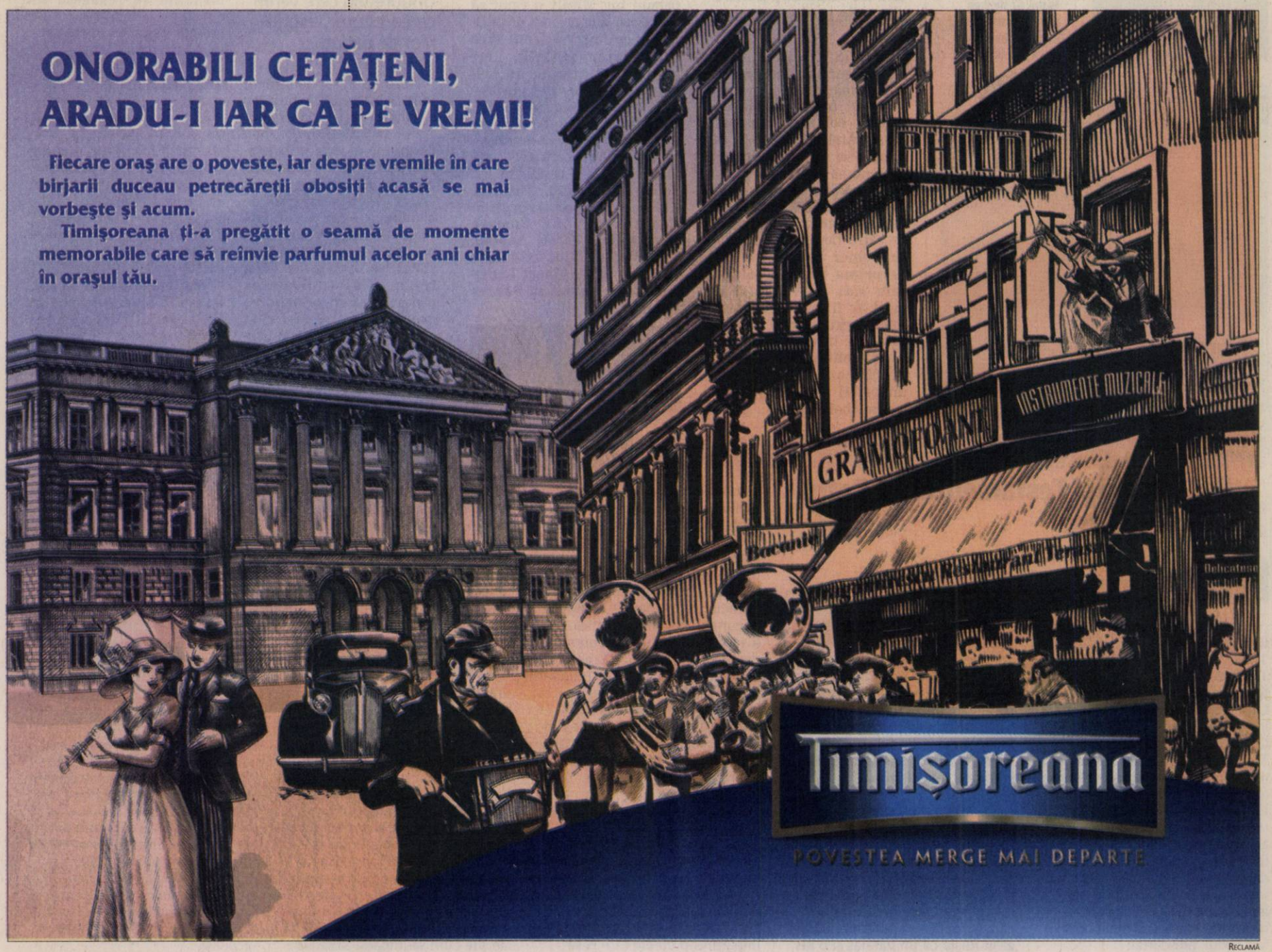

RECLAMĂ

PE SCURT

- **Nu se schimbă.** Preşedintele interimar al PNL Arad, senatorul Norica Nicolai, va veni la Arad vineri. Contactată telefonic, d-na senator a declarat că desemnarea lui Ioan Cristina drept candidat la Senat s-a făcut cu acceptul său şi nu vede motive pentru care listele s-ar putea modifica.Acestea vor fi validate în cadrul Delegaţiei Permanente, pe care o va convoca.

Indemnizaţii mai mari

Arad (S.T.)- Senatorul PSD Dan Vasile Ungureanu *(foto)* consideră că trebuie întărit rolul primarilor, a consilierilor locali şi a celor judeţeni în administraţia locală, prin creşterea indemnizaţiilor. „Voi examina oportunitatea intervenţiei prin lege pentru ca din anul viitor nivelul indemnizaţiei de şedinţă stabilită pentru membrii consiliilor locale la 5% din indemnizaţia lunară a primarului să crească cel puţin cu 3 procente, astfel încât să fie 8%. În acelaşi plan, venitul realizat de funcţionarii publici de execuţie la început de carieră, ce cuprinde şi sporurile cuvenite, trebuie să le asigure demnitatea exercitării funcţiei publice în autorităţile publice locale", a declarat Ungureanu.

Pită cu gust amar

Arad (S.T.)-Preşedintele UDMR Arad, deputatul Kiraly Andras *(foto)*, consideră că organizatorii „Zilelor Aradului" au dat dovadă de lipsă de fair play faţă de comunitatea maghiară din municipiu. „Într-un şir de manifestări derulate timp de o săptămână, s-ar fi putut găsi loc şi la o manifestare sau două pentru comunitatea maghiară", a declarat Kiraly, care a recunoscut, totuşi, că o parte din vină o poartă şi aleşii UDMR, care ar fi trebuit să vină cu propuneri. La fel de dezamăgit a fost preşedintele UDMR şi de „Praznicul de pită nouă de la Pecica", acesta lăsându-i „un gust amar", prin faptul că sfinţirea pâinii a fost făcută doar de către un preot ortodox.

Trupă. Preşedintele interimar al PSD Arad, Marius Lazăr, şi-a prezentat trupa de la municipiu. (Foto : FAN)

Tabără de creaţie la Bata

■ **Biblioteca Judeţeană este parteneră într-un proiect ce are ca temă ilustraţia de carte.**

Arad (D.F.) - Principalul obiectiv al proiectului este acela de a aduce în centrul atenţiei ilustraţia de carte şi pe creatorul acesteia. În acest scop, pe parcursul celor doi ani cât durează proiectul, vor fi organizate în cele mai multe dintre ţările participante, ateliere de creaţie şi rezidenţe de artişti, toate adresate ilustratorilor de carte consacraţi în domeniu. Cu sprijinul Consiliului Judeţean Arad, Biblioteca Judeţeană „A.D. XENOPOL" Arad propune, în perioada 20 -29 august, la Bata, o tabără de creaţie a cărei originalitate constă tocmai în tema acesteia şi anume „Animalele care vorbesc în poveştile populare". Cei 14 creatori invitaţi vor ilustra un număr de 8 poveşti populare, selectate tematic din folclorul celor opt ţări participante la proiect. Un alt element original al taberei de la Bata îl reprezintă publicul căreia aceasta i se adresează: au fost selectaţi elevi şi studenţi de la Liceul de Artă „Sabin Drăgoi" din Arad precum şi studenţi la grafică de la Facultatea de Arte din cadrul Universităţii de Vest Timişoara cu obiectivul declarat de a descoperi şi forma tineri artişti cu disponibilitate pentru ilustraţia de carte.

„Alături de tinerii români, vor fi prezenţi în tabără şi elevi şi studenţi din câteva oraşe europene

FLORIN DIDILESCU

De obiectivele pedagogice şi estetice ale taberei de creaţie de la Bata se va ocupa un colectiv internaţional format din doi artişti arădeni cunoscuţi publicului larg - este vorba despre ACULINA STRAŞNEI POPA şi ADRIAN SANDU precum şi despre SHERLEY FREUDEREICH de la Facultatea de Arte Decorative din Strasbourg.

Lucrările executate la Bata vor constitui tema unei expoziţii organizate de biblioteca judeţeană la Sala Clio a Complexului Muzeal Arad în perioada 15 – 29 septembrie şi vor fi reunite într-un catalog pe care biblioteca îl va edita, din fonduri europene, până cel târziu în februarie 2009.

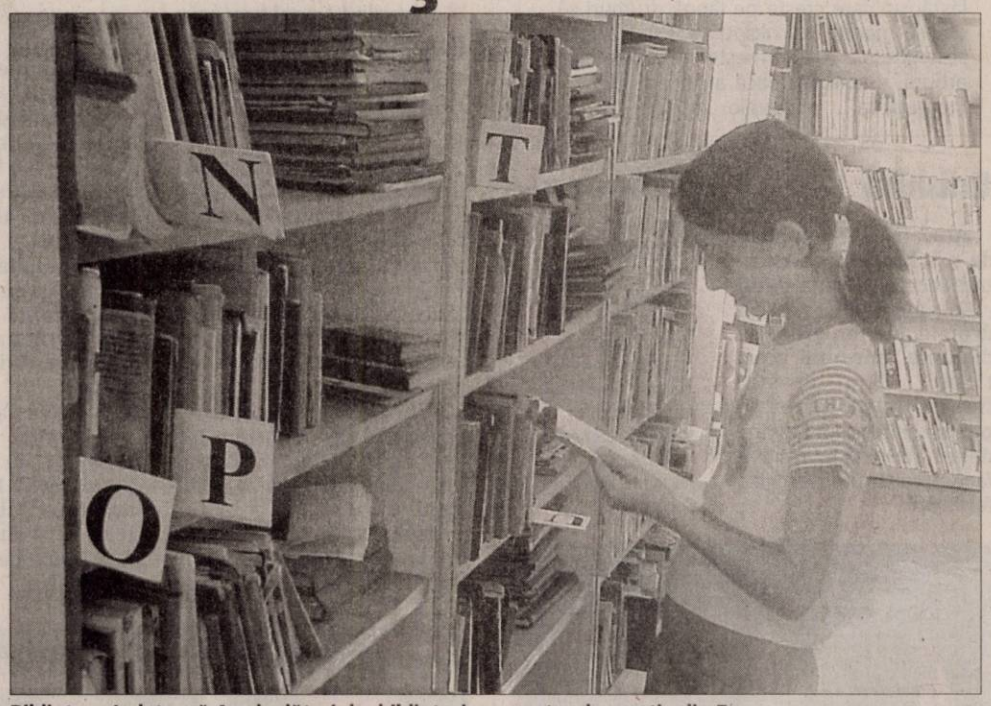

Biblioteca Judeţeană Arad, alături de biblioteci sau centre de creaţie din Europa (Foto:Margareta Szego)

UDMR vrea un deputat

■ **Filiala arădeană a UDMR şi-a completat listele de candidaţi pentru alegerile parlamentare.**

Arad (S.T.) - Ţinta UDMR la alegerile locale este obţinerea unui mandat de deputat, indiferent în care dintre colegii. Deputatul Kiraly Andras nu ştie în care colegiu va candida, repartiţia urmând să fie făcută pe data de 30 august, de către Adunarea Generală, care va lua în calcul punctajul realizat de către fiecare candidat, pe baza unor anumite criterii. La prima vedere, colegiile cele mai convenabile din judeţ ar fi cele care cuprind zona Pecica şi zona Chişineu-Criş, iar în municipiu, zona Arad Centru-Pârneava. Un calcul exact, însă, este imposibil de făcut, trei elemente cheie lipsind : procentajul pe ţară, numărul exact de voturi pe Arad şi colegiile în care s-ar putea câştiga din primul tur. Kiraly a ţinut să precizeze din nou că decupajul colegiilor s-a făcut fără consultarea UDMR, iar „interesele înguste au primat" contrar zicalei „prietenul, la nevoie se cunoaşte". Oricum, UDMR Arad este una dintre puţinele organizaţii ale uniunii care şi-a completat listele de candidaţi. La Senat vor candida Cziszter Kalman, Boloni Gyorgy şi Haasz Tibor. La Camera Deputaţilor : Kiraly Andras, Toth Csaba, Sipos Gyorgy, Farago Petru, Albert Ladislau, Buza Gavril şi Penzes Iuliu.

ARAD ONLINE
www.aradon.ro

Păduri „cu cântec"

■ **Senatorul Dan Ungureanu cere verificarea tuturor restituirilor de păduri.**

Arad (S.T.) - Senatorul PSD Dan Vasile Ungureanu a primit, cu ocazia prezenţei în localităţile din zona de munte şi deal a judeţului Arad, mai multe nemulţumiri din partea membrilor composesoratele de pădure. Aceştia acuză faptul că deşi sunt proprietari, nu există transparenţă în stabilirea drepturilor ce le revin din exploatarea pădurilor şi că primesc cu greutate lemne de foc şi construcţii. Alte nemulţumiri au privit faptul că foştii proprietari urbarialişti şi composesori, respectiv moştenitorii acestora, nu se regăsesc în actualele asociaţii ce au preluat pădurile composeorale şi urbariale şi că oameni ce nu au avut niciodată păduri azi sunt proprietarii lor.

În toamnă, la începerea sesiunii parlamentare, senatorul PSD Dan Vasile Ungureanu va propune spre dezbatere un proiect de lege prin care toate actele juridice de restituire a proprietăţii pentru păduri să fie verificate întrucât există suficiente temeiuri că mai multe păduri au fost restituite altor persoane şi altor asociaţii îndreptăţite şi chiar persoane fizice fără drept au acaparat prin mijloace dolosive păduri chiar în judeţul nostru.

ACCENTE

Rusia şi Testamentul lui Petru cel Mare

TRISTAN MIHUŢA
tristan.mihuta@informmedia.ro

Elaborat în 1725, Testamentul lui Petru I, ţarul Rusiei (1672-1725), a fost adus la Paris în anul 1757, de către ambasadorul Franţei la Petersburg, şi predat Regelui Ludovic al XV-lea. Documentul a fost publicat la Paris, în anul 1843. Considerat de unii ca apocrif, Testamentul lui Petru cel Mare reprezintă un text a cărui valoare rezidă în confirmarea, prin fapte istorice, a recomandărilor către urmaşi elaborate de ţar sau atribuite acestuia. Implicaţiile pentru actualitatea geopolitică internaţională, dar şi pentru cea românească, sunt importante, permiţându-ne să înţelegem multe lucruri care se întâmplă, acum, sub ochii noştri. Iată textul, prescurtat:

„În numele Prea Sfintei şi Nedespărţitei Treimi, Noi Petru I, către toţi urmaşii noştrii moştenitorii Tronului, Guvernanţilor şi naţiei ruseşti. Marele Dumnezeu, de la care avem existenţa şi Coroana noastră, luminându-ne, îmi arată mie a privi spre poporul rusesc ca fiind chemat a stăpâni în viitorime toată Europa.

Eu pun temei acestei idei, că naţiunile Europei au ajuns cele mai multe într-o stare de vechime aproape de a lor cădere. Urmează dar, a fi ele subjugate de un popor tânăr şi nou, când va ajunge la întregimea creşterii sale şi va căpăta toată a sa putere ... Eu am găsit Rusia ca un pârâiaş şi o las ca un râu mare. Iar moştenitorii mei o vor face şi mai mare, întinsă, hotărâtă de a face să rodească Europa cea stârpită. Eu le las instrucţiunile următoare pe care le recomănduiesc la a lor luare aminte ca să le pazească cu statornicie. A ţine naţia rusească necurmat în stare de război, spre a avea pe soldaţii ei pururea deprinşi la război ... Războiul să ajute păcii, în interesul întinderii Rusiei şi a inaintării ei în înflorire.(...) A se amesteca în toate pricinile şi dezbaterile din Europa, mai vârtos în acele ţări care fiind mai în apropriere, interesează mai cu seama.

A vârî vrajba în Polonia, a hrăni în ea tulburări necontenite; a câştiga cu bani pe cei mai puternici, a avea înrâuriri în Dietele lor spre a putea lucra la alegerea Crailor lor şi a-şi face partizani în Polonia ... Dacă puterile vecine s-ar împotrivi să le împace împărţind-o cu ele (...) A se întinde neîncetat către Nord pe marginea Mării Baltice şi către Sud pe marginea Mării Negre. A se apropia cît mai mult de Constantinopole şi de India, că acel ce va stăpâni acolo, va fi adevăratul stăpânitor al lumii ... A străbate până la golful Persic... A căuta şi a câştiga alianţa Austriei ... a o sprijinii în zadarnicele ei închipuiri de a stăpâni Germania... iar prin taină a întărâta duşmănia Prinţilor Germaniei împotriva ei...

După ce Suedia se va dezmembra, Persia se va birui, Polonia se va subjuga şi Turcia se va supune ... a propune foarte tainic la curtea Franţei, apoi la cea a Austriei, de a împărţi cu ele imperia lumii, măgulindu-se ambiţia şi iubirea lor de sine... Rusia să se ajute cu ele pentru a le desfiinţa pe urmă ... Dacă amândouă aceste curţi vor refuza propunerea Rusiei, atunci trebuie să se ştie cum să împartă între ele gâlceava şi a le face să se slăbească una pe alta ... ".

Parcurgând aceste rânduri şi rememorând tot ce s-a întâmplat în ultimele două secole, putem constata că Rusia - fie ea ţaristă, fie sovietică, fie cea din zilele noastre - nu s-a abătut niciodată de la năzuinţele sale expansioniste. A fost mereu agresivă, dornică de a stăpâni.

Doar în ultimii 40 de ani, o găsim invadând Cehoslovacia, Afganistanul, Georgia, vărsând sânge în Cecenia, uneltind şi învrăjbind în zonele care o interesează. Rusia, de după Petru cel Mare, a fost şi rămâne un stat surescitat de ambiţii imperialiste, gata de a încălca orice normă de drept internaţional pentru a-şi atinge interesele. E suficient să privim în urmă şi în jur pentru a înţelege că nici mâine nu va fi altfel, că Rusia va rămâne mereu aceeaşi.

PE SCURT

• **Vrea independenţa** Parlamentul regiunii separatiste georgiene Abhazia a votat ieri o cerere adresată Rusiei de a-i recunoaşte independenţa, relatează AFP. Parlamentul a votat în unanimitate în favoarea cererii de „recunoaştere a independenţei Abhaziei" şi de „menţinere a prezenţei militare" ruse, adresată Moscovei de liderul abhaz Serghei Bagapş.

Demonstranţi Studenţi ai Universităţii Diyala, în timpul unei demonstraţii în Diyala, cerând guvernului irakian eliberarea preşedintelui universităţii, care a fost arestat de forţele de securitate irakiene. (Foto: EPA)

Băsescu, în turneu

■ **Băsescu: Conflictul transnistrean are toate mecanismele duse la limită pentru a izbucni.**

Kiev (MF) - Preşedintele Traian Băsescu a declarat, ieri, înainte de a ateriza la Kiev, unde s-a întâlnit cu omologul său ucrainean Victor Iuşcenko, că zona Mării Negre nu poate fi „în securitate" fără implicarea Federaţiei Ruse.

Băsescu a declarat înainte de a începe un turneu în Ucraina, Moldova, Azerbaidjan, Georgia şi Turcia că Federaţia Rusă trebuie să se implice în securizarea zonei Mării Negre, „să fie un partener" în acest sens, şi nu un element de risc.

Evitarea unor conflicte în zonă

Preşedintele Băsescu a afirmat că în Transnistria există create elementele conflictuale la fel ca şi în Osetia de Sud şi Kosovo, anume existenţa unei minorităţi consolidate şi concentrate într-o regiune, precum şi „aşa-zisa legitimitate a ţărilor mamă de a interveni pentru a-şi apăra cetăţenii".

„Evenimentele din Georgia ne-au luat nepregătiţi, o repetare în orice altă zonă etichetată ca fiind conflict îngheţat este posibilă. În momentul de faţă nu avem niciun mecanism de prevenire a izbucnirii unor astfel de conflicte.

Teoretic, în orice moment este posibil ca în oricare din părţile în care există un conflict îngheţat acesta să izbucnească", a mai spus Traian Băsescu.

Băsescu bucuros de întrevederea cu Iuşcenko (Foto: EPA)

La rândul său, preşedintele ucrainean, Viktor Iuşcenko, a subliniat că războiul din Georgia a luat naştere din cauza conflictului îngheţat din regiune şi că evenimentele din Osetia s-ar putea repeta şi în alte zone cu conflicte îngheţate, precum Abhazia şi Transnistria, dacă nu se iau măsuri de prevenire.

Un nou atentat în Alger

Alger (MF) - Un număr de 11 persoane au murit şi alte 31 au fost rănite, ieri, în două atentate cu maşină-capcană înregistrate la Bouira, oraş situat la 120 de kilometri sud-est de Alger, a anunţat postul public de radio algerian, citat de AFP.

Cei 11 morţi sunt civili, potrivit postului de radio care nu a precizat dacă este vorba despre atentate sinucigaşe.

Una dintre cele două explozii a vizat un autobuz de pasageri staţionat în apropierea hotelului Sophie, din centrul oraşului Bouira. Cea de-a doua maşină-capcană a explodat în apropiere de sediul comandamentului militar din oraş.

Exploziile au putut fi auzite la câteva sute de metri depărtare, potrivit localnicilor.

Aflat în stare de şoc, paznicul din tura de noapte de la hotel a declarat că se afla în post „când brusc o explozie puternică a zguduit hotelul", ale cărui geamuri s-au spart.

Poliţiştii au stabilit imediat un cordon de securitate în centrul oraşului, în zona atentatului, potrivit martorilor.

Cele două atacuri, care nu au fost revendicate deocamdată, au intervenit la 24 de ore după un atentat sinucigaş comis la 60 de kilometri est de Alger şi soldat cu moartea a 43 de persoane şi rănirea a 45 de persoane, potrivit unui bilanţ oficial.

Rămăşiţele autobuzului cercetate de poliţişti (Foto: EPA)

Ajutoare pentru Osetia

Geneva (MF) - Convoaie ale Crucii Roşii (CICR) au ajuns în Osetia de Sud, a declarat ieri preşedintele CICR, Jakob Kellenberger. „Convoaie ale CICR se îndreaptă spre Osetia de Sud, dacă totul decurge bine, ar trebui să ajungă acolo după-amiază (ieri - n.r.)", a precizat Kellenberger, într-o conferinţă de presă, după ce a efectuat o vizită în regiune.

Preşedintele CICR a subliniat că unul dintre principalele obiective ale vizitei sale a fost acela de a obţine acces în Osetia de Sud. Membri ai Crucii Roşii aflaţi în drum spre capitala Ţhinvali au ca obiectiv evaluarea nevoilor la faţa locului.

„Priorităţile noastre vor fi de a restabili contactul între membrii familiilor separate din cauza conflictului şi de a obţine informaţii privind persoanele care nu sunt găsite", a adăugat Jakob Kellenberger.

Se întoarce Mona

Bucureşti (MF) - Liderul PDL Neamţ, Gheorghe Ştefan, a declarat, ieri, că în urma unei discuţii pe care a avut-o cu Mona Muscă (foto) în cursul zilei de marţi, „în principiu" a convins-o să candideze într-un colegiu uninominal în judeţul Neamţ. „Cred că, în principiu, eu spun că am lămurit-o. Am vorbit şi ieri cu ea, nu s-a schimbat nimic din ceea ce am vorbit", a spus liderul PDL Neamţ.

A murit

Beijing (MF) - Hua Guofeng, fostul lider al Partidului Comunist chinez şi succesor al lui Mao Zedong la conducerea Chinei în 1976, a decedat la Beijing, la 87 de ani, din cauza unei boli, fără a oferi alte detalii, a anunţat ieri agenţia China Nouă.

Operaţiune antidrog

Madrid (MF) - Garda Civilă din Spania a arestat 15 cetăţeni spanioli şi opt străini, printre care şi români, într-o operaţiune antidrog, realizând o captură de stupefiante în valoare de 218.000 de euro, relatează publicaţia Diario Cordoba, în ediţia electronică. Poliţia a capturat 1,45 de kilograme de cocaină, 472 de grame de haşiş, ecstasy, LSD, două doze de amfetamină, patru de morfină şi una de Rohipnol. Paisprezece din cele 23 de persoane au fost încarcerate, iar restul sunt cercetate în libertate. Operaţiunea fusese iniţiată în ianuarie.

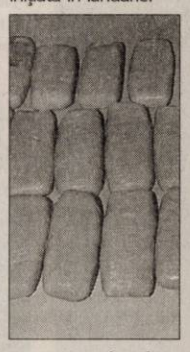

Captura de droguri (Foto: EPA)

Sesiune extraordinară

Moscova (MF) - Camera superioară a Parlamentului rus se va reuni luni în sesiune extraordinară pentru a discuta despre recunoaşterea independenţei regiunilor separatiste georgiene Abhazia şi Osetia de Sud, a anunţat ieri agenţia oficială rusă Ria Novosti.

„La 25 august ne vom reuni în mod special în sesiune extraordinară în această problemă", a declarat vicepreşedintele Consiliului Federaţiei (Camera superioară a Parlamentului rus), Svetlana Orlova.

Consiliul Federaţiei este „dispus să recunoască" independenţa Abhaziei şi Osetiei de Sud, declarase anterior preşedintele Camerei, Serghei Mironov, citat de agenţia Interfax. Dacă va fi luată o decizie pozitivă, ea va trebui confirmată de preşedintele rus Dmitri Medvdev, a adăugat Orlova.

Rice şi Sikorski în momentul semnării acordului (Foto: EPA)

Au semnat acordul

Varşovia (MF) - SUA şi Polonia au semnat ieri acordul care prevede amplasarea elementelor scutului antirachetă pe teritoriul polonez.

Textul a fost semnat la ora locală 11:40 (12:40 ora României), la sediul Guvernului de la Varşovia, de către secretarul american de Stat, Condoleezza Rice, şi omologul său Radoslaw Sikorski, în prezenţa preşedintelui Lech Kaczynski şi a premierului Donald Tusk.

Statele Unite vor putea astfel amplasa pe teritoriul polonez, până în 2012, zece interceptoare capabile să distrugă din zbor eventuale rachete balistice cu rază lungă de acţiune. Aceste noi elemente vor completa un sistem deja existent în SUA, Groenlanda şi Marea Britanie.

De mai multe luni, proiectul generează proteste din partea Rusiei, care susţine că scutul este îndreptat împotriva sa.

Personal suplimentat

Bucureşti (MF) - Schema de personal a Ministerului Afacerilor Externe a fost suplimentată cu 108 posturi, din care 63 vor fi destinate noilor consulate sau birouri consulare pe care România le va deschide anul acesta în Spania şi Italia.

Noi consulate

Potrivit unei hotărâri adoptate ieri de Guvern, cele 63 de posturi vor asigura funcţionarea consulatelor generale ce vor fi deschise la Bilbao, Bologna şi Cosenza, pentru consulatele de la Ciudad Real, Zaragoza, precum şi pentru agenţiile sau birourile consulare de la Almeria, Bari, Cagliari, Genova, Padova, Rimini, Trento, Veneţia sau Verona, a căror inaugurare e prevăzută tot anul acesta.

Restul de 45 de posturi vor fi create în centrala MAE, pentru eficientizarea Direcţiei Generale Schengen. Guvernul a adoptat totodată o hotărâre pentru finanţarea a 25 de proiecte de comunicare ale asociaţiilor românilor din Republica Italiană, cu suma de 450.000 lei.

„Este un sprijin care vine în întâmpinarea aşteptărilor structurilor asociative româneşti din Italia", a declarat purtătorul de cuvânt al Guvernului, Camelia Spătaru.

Asociaţiile trebuie să fie organizaţii de tip non-profit, înregistrate pe teritoriul Republicii Italiene, al căror obiect de activitate îl constituie dezvoltarea şi integrarea socială, economică şi culturală a comunităţilor de români în cadrul general al societăţii italiene. În cazul în care nu sunt îndeplinite cumulativ aceste trei criterii de către o asociaţie, aceasta este declarată neeligibilă pentru finanţare.

JURNAL ARĂDEAN
MARE Publicitate: 08.00-17.00 Tel: 280943
MICA Publicitate: 08.00-19.00 Tel:210775
Preluarea anunţurilor pentru următoarea zi se face până la ora 18.00

Domniţele în costume de epocă i-au impresionat şi pe cei mici (Foto: Călin Andra)

Peste o mie de spectatori au participat la deschiderea „Zilelor Aradului" (Foto: Călin Andra)

În parc fanfara cânta (Foto Călin Andra)

Tineri plasticieni expun la Sala Clio (Foto: Călin Andra)

O săptămână de sărbătoare

„Zilele Aradului" (sau) şapte zile pline de evenimente în aer liber pentru toţi arădenii şi vizitatorii

Arad (V.F.) - Muzica de promenadă, majoretele şi personajele în costume de epocă au animat atmosfera încă de la deschiderea oficială a „Zilelor Aradului", care a avut loc luni seara în Parcul Eminescu. După ce primarul municipiului, ing. Gheorghe Falcă, i-a invitat pe toţi arădenii la o săptămână de sărbătoare a oraşului, pe scena instalată în parc au urcat orchestra şi corul Filarmonicii de Stat, pentru un concert inedit împreună cu invitatul special Nicu Alifantis.

În zilele ce au urmat, manifestările s-au desfăşurat în mai multe locaţii din oraş. Au fost vernisate expoziţii (a artistului fotograf Virgil Jireghie, la Casa Universitarilor şi studenţilor, a tinerilor plasticieni arădeni, la sala Clio, a pictorului Dacian Giura, în Parcul Eminescu), teatru Teatrul Clasic „I. Slavici" a prezentat „Decalogul" în Parcul Eminescu, concursuri („Cupa Aradului" la street dance, concurs de grafitti şi concurs foto la Complexul comercial „Armonia"), concert de muzică vieneză (susţinut de orchestra Filarmonicii), momente festive (aseară, în Parcul Eminescu, familiile care au împlinit 50 de ani de căsnicie au primit „Diploma de aur").

Astă-seară în cartierele municipiului - Gai, Vlaicu, Micălaca, Alfa, Sânicolau Mic - vor avea loc concerte (de la ora 19, pe scene în aer liber) - cu îndrăgiţi solişti de muzică populară: Nicoleta Voica, Laza Cnejevici, Nicu Novac, Luca Novac, Daniela Dudaş, Ştefan Muntenaş, Nelu Zadic, Lucian Zadic, Aurel Ungur, Viorel Leric, Ion Rogobete, Irina Iovescu. Spectacole folclorice vor avea loc şi mâine, de la aceiaşi oră, în cartierele Bujac, Vlaicu, Micălaca, Alfa şi Aradul Nou. La Ştrandul Neptun, este programat astăzi, de la ora 19, un concert cu Lavinia Răducanu şi Taraful Rromak iar mâine, de la aceiaşi oră, iubitorii genului sunt invitaţi la un concert extraordinar cu: Amadeus, Analia Selis, Simplu, 2 Unlimited (Olanda), Neri Per Caso (Italia), Holograf.

Şi tot mâine, pe 22 august, declarată Ziua Aradului (printr-o Hotărâre a C.L.M. în cinstea datei de 22 august 1834, când Aradul a fost ridicat, prin decret imperial, la rangul de Oraş Liber Regesc), va avea loc şedinţa publică extraordinară a C.L.M. pentru conferirea festivă a titlurilor şi distincţiilor acordate cu prilejul „Zilelor Aradului".

Primarul Ghorghe Falcă dă drumul la petreceri (Foto: Călin Andra)

Spectacol: „Arădenii cântă pentru arădeni" (Foto: Călin Andra)

Teatrul arădean şi-a mutat „Decalogul" în parc (Foto: Călin Andra)

Nicu Alifantis în recital (Foto: Călin Andra)

Au venit şi galezii pentru un...protocol (Foto: Călin Andra)

Pentru copii, părinţi şi bunici, o plimbare cu titicarul (Foto: Călin Andra)

Ritm şi graţie în dansul majoretelor (Foto: Călin Andra)

PE SCURT

- **Estimări.** Cimi Enache, managerul târguui Agromalim, ce se va desfăşura în septembrie, estimează pentru acest an o participate de aproximativ 270 de firme şi crescători de animale. În ceea ce priveşte vizitatorii, organizatorii - Expo Arad Internaţional, se aşteaptă ca peste 12 mii de persoane să treacă pragul târgului.

Bănci selectate

Bucureşti (MF) - Ministerul Agriculturii şi Dezvoltării Rurale va încheia în această săptămână convenţii de lucru cu şase bănci pentru derularea unor investiţii în agricultură prin programul „Fermierul". Cele şase bănci selectate în cadrul licitaţiei organizate de MADR sunt BancPost, BCR, Carpatica, Raiffeisen Bank, BRD-Groupe Societe Generale şi CEC, suma totală alocată din bugetul ministerului pentru acest program fiind de 760 milioane lei.

În creştere

Bucureşti (MF) - Producţia de rapiţă a României s-ar putea dubla în acest an, la aproape 750.000 de tone, în condiţiile în care suprafaţa cultivată a crescut în acest an cu peste 30%, potrivit unor estimări. Anul trecut, aproximativ 80%din producţia de rapiţă realizată în România a fost exportată, pentru o sumă totală de 78,4 milioane euro.

Nemulţumire

Bucureşti (MF) - Decizia Guvernului de a achiziţiona 400.000 tone de grâu din recolta de anul acesta la preţul de 101,3 euro/tonă nemulţumeşte Federaţia Agrostar. „Oferta Guvernului României de a achiziţiona 400.000 tone de grâu din recolta de anul acesta la preţul de 101,3 euro/tonă este cea mai grea lovitură pe care o primeşte agricultorul român", spun reprezentanţii Agrostar. Guvernul a majorat plafonul cantităţilor de grâu de panificaţie acumulate la rezerva de stat cu 400.000 tone prin achiziţii de pe piaţa liberă, pentru a putea face faţă crizei alimentare care se resimte la nivel mondial.

Etichetare specială

Bruxelles (A.P.) - Comisia Europeană doreşte ca produsele alimentare care conţin unul din cei şase coloranţi artificiali care dau hiperactivitate la copii să aibe etichete speciale. Cererea pentru etichetele speciale, care ar indica faptul că produsele „ar putea avea un efect advers pentru activitatea şi capacitatea de atenţie a copiilor", a venit în urma discuţiilor dintre membrii Parlamentului European, cei ai Comisiei Europene şi consiliul miniştrilor privind o nouă structură a procedurii de autorizare a aditivilor din produsele alimentare.

Pentru a se putea aplica propunerea trebuie să fie aprobată de statele membre în cursul anului viitor, iar companiile vor avea la dispoziţie o anumită perioadă de timp pentru a se alinia la noile standarde.

Lucrările de sezon în domeniul apiculturii pregătesc anul apicol viitor. Astfel, principalele activităţi apicole sunt: tratamente antivarooa; asigurarea unui cules de întreţinere susţinut; inventarierea şi evaluarea calităţii mătcilor existente în stupină. (Foto: FAN)

Îşi iau motorină ieftină

■ Fermierii pot depune cererile pentru a putea achiziţiona motorina la un preţ redus.

ANDREEA PINTEA
andreea.pintea@informmedia.ro

Arad - Începând de marţi agricultorii pot solicita adeverinţele pentru achiziţionarea motorinei subvenţionate. Acciza aferentă combustibilului pentru agricultură a fost redusă pentru această toamnă cu 0,65lei/litru, fiecare agricultor putând achiziţiona 48 de litri de motorină subvenţionată pentru un hectar de teren arabil.

„În conformitate cu Hotărârea de Guvern 804 din 31 iulie 2008 beneficiarii acestei reduceri la motorină pot fi atât persoanele fizice, cât şi persoanele juridice", precizează Avram Fluieraş, directorul Direcţiei Agricole şi pentru Dezvoltare Rurală Arad.

Sprijinul se poate acorda doar pentru terenurile înregistrate la APIA

AVRAM FLUIERAŞ

Pentru accesarea acestui sprijin agricultorii trebuie să completeze o cerere - care se poate descărca şi de pe site-ul www.dadrarad.ro, trebuie să prezinte o copie după buletin sau cartea de identitate, respectiv codul de înregistrare fiscală în cazul persoanelor juridice, şi să prezinte în original adeverinţa eliberată de către Agenţia de Plăţi şi Intervenţie în Agricultură prin care se certifică suprafaţă de teren agricol pentru care se solicită sprijinul. Având toate aceste documente, agricultorii se vor prezenta la DADR Arad - str. Cloşca, nr. 6A, unde se vor analiza cererile şi se vor elibera adeverinţele. În cazul în care posesorii de adeverinţe nu le vor folosi până pe data de 31 decembrie, acestea vor trebui să fie returnate către DADR pierzându-şi valabilitatea. „Suprafaţa arabilă a judeţului Arad înregistrată la APIA este de 318.000 hectare, în timp ce din stati ticile nostre suprafaţa total arabilă a judeţului se ridic la 350.000 hectare. Diferenţa reprezintă terenuri care di varii motive nu au fost înr gistrate şi ca atare pentr acelea nu se poate solicit acest ajutor financiar", a ma punctat Avram Fluieraş.

Motorina destinată lucrărilor agricole este mai ieftină cu 0,65 lei/litru (Foto: FA

ARAD ON LINE www.aradon.ro
Aici HG 804/2008

APIA a început controalele

■ Peste 700 de fermieri arădeni vor fi controlaţi în vederea acordării sprijinului pe suprafaţă.

Cornel Şorhenţ (Foto: FAN)

Arad (A.P.) - Agenţia pentru Plăţi şi Intervenţie în Agricultură Arad a declanşat controlul clasic pe teren la fermierii care au depus cereri pentru plata pe suprafaţă în anul 2008. Astfel, vor fi controlate suprafeţele pentru care fermierii au depus cereri care au fost stabiliţi pe baza de eşantionare.

Până în prezent au fost eşantionaţi pentru controlul pe teren clasic un număr de 714 fermieri cu un număr total de 5.053 parcele agricole şi un număr de 353 fermieri pentru control pentru agromediu. „Fermierii selectaţi pentru control pe teren clasic vor fi anunţaţi în legătură cu data la care vor fi controlaţi", spune directorul APIA Arad, Cornel Şorhenţ.

În cadrul controlului se va verifica amplasarea parcelei, suprafaţa parcelei, cultura existentă pe parcelă, dar şi modul în care sunt respectat Bunele Condiţii Agricole de Mediu, urmând ca ma apoi toate datele găsite p teren să fie comparate c datele înscrise în cererea d solicitare a sprijinului finar ciar. „Facem apel ca fe mierii selectaţi pentru co trol în teren să colaboreze c inspectorii de la APIA, c împreună să identific parcelele şi să efectueze u control de calitate în aşa fe încât să reflecteze situaţi concretă existentă", a ma precizat Şorhenţ.

Fertilizarea culturilor ecologice

■ Legumicultura ecologică este influenţată în mare măsură de tipul de fertilizare folosit.

DR. ING. PETRU VĂRĂDIE
redactia.jurnalaradean@informmedia.ro

Arad - În legumicultura ecologică strategiile de fertilizare au ca scop mobilizarea complexului microbiologic din sol, în vederea eliberării principalelor elemente nutritive din compuşii organici sau minerali, aflaţi în structuri mai îndepărtate de formele direct asimilabile.

Menţinerea şi chiar creşterea fertilităţii naturale a solului se poate realiza printr-un complex de măsuri şi mijloace la îndemâna oricărui producător.

Importanţa asolamentului

O primă măsură importantă o reprezintă chiar aplicarea unui asolament care cuprinde culturi cu leguminoase perene. Acestea au capacitatea de-a fixa în sol azotul atmosferic cu ajutorul unor bacterii simbionte care se fixează în rădăcini. Cantitatea de azot fixată din atmosferă de către acestea putând ajunge la 50-100 Kg/ha.

Îngrăşămintele verzi

O altă măsură, ce poate fi uşor aplicată, o reprezintă folosirea îngrăşămintelor verzi. Acestea sunt obţinute prin cultivarea unor plante anuale (preponderent leguminoase) care sunt încorporate în sol. Fertilizare de bază se poate efectua cu îngrăşăminte organice obţinute în ferme de creşterea animalelor (de tip ecologic), cu cantităţi riguros stabilite, în funcţie de cultură şi tipul de îngrăşământ utilizat. Folosirea exclusivă a gunoiului de grajd, în cantităţii prea mari, provocă un dezechilibru major al raportului N:P:K în favoarea potasiului. De asemenea, în gunoiul de grajd se găsesc şi substanţe oestrogene, care se vor regăsi ulterior în produsele obţinute.

Trebuie reţinut faptul că şi gunoiul de grajd dă naştere la acumularea ionului nitric NO-· ca şi îngrăşămintele chimice, iar acesta se va comporta în sol la fel. De pildă, datorită antagonismului ionilor, se împiedică pătrunderea în plantă a magneziului fapt ce modifică raportul Ca/Mg şi provoacă, la animale crescute exclusiv pe păşuni, boala numită hipomagnezie sau tetania ierbii.

Rolul urzicilor

Un îngrăşământ organic cu efecte deosebite poate fi obţinut din urzici (Urtica dioica). Procedeul constă în punerea la fermentare, în vase de lemn sau plastic, a unei cantităţi de 1 kg urzică proaspătă sau 200 g urzică uscată la 10 litru apă d ploaie. Momentul optim d recoltare al urzicilor este l înflorire. Procesul de fer mentare la soare durează 2 3 săptămâni. Extractul filtra se poate păstra în sticl închise, depozitate în locur răcoroase. Se aplică foliar d 1-2 ori pe săptămână su formă de soluţie 0,5-1 extract/10 l apă.

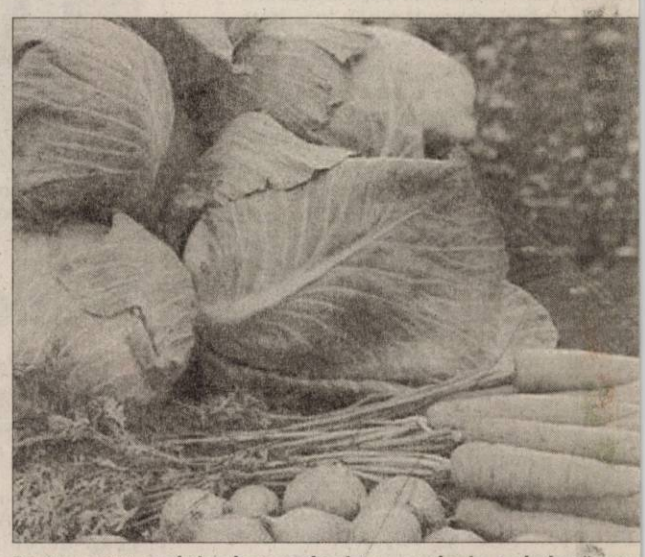

Pentru a putea obţine legume în sistem ecologic, trebuie să aver mare atenţie la îngrăşămintele folosite (Foto: FAN)

ARAD ON LINE www.aradon.ro
Aici mai multe informaţii

PE SCURT

• **Amenzi.** Agenţii de poliţie rutieră au aplicat 356 de sancţiuni contravenţionale în valoare de 32.355 de lei. Aceştia au mai dat şi 488 de puncte penalizare şi au reţinut 13 permise de conducere precum şi patru certificate de înmatriculare în urma controalelor efectuate. Rutieriştii au mai avut de rezolvat 20 de tamponări. Asta în timp ce agenţii de ordine publică au aplicat 27 de sancţiuni contravenţionale în valoare de 11.200 de lei.

xplozii nunţate

Fântânele (I.C.) - Mucia descoperită în est an în judeţul Arad fi distrusă astăzi în ligonul din Fântânele. tfel, 36 de kg de TNT r distruge proiectile lozive (41) de calibre erite, proiectile perante (3), capse (111), rtuşe de infanterie 4), grenade de mână ensive (10) şi aruncăre de calibrul 82 de n (3). Exploziile vor fi ecutate şi supraveeate de echipajul piromic din cadrul Inpectoratului pentru Situaţii Urgenţă Arad.

ccident

Arad (I.C.) - Un minor 17 ani ce conducea o otocicletă a declanşat cursă nebună după ce refuzat să oprească la nnalele rutieriştilor. goana lui nebunească iatul ce se afla pe otor împreună cu un ieten a lovit o tânără 27 de ani. În urma pactului motocicleta răsturnat iar cei doi nori au luat-o la fugă nd prinşi ulterior de tierişti. Tânărul este rcetat acum pentru vârşirea a nu mai ţin de trei infracţiuni ntru care va da coteală.

Donaţii

Arad (C.M.) - Jandarmii arădeni, alături de ceilalţi colegi din ţară, au ţinut să fie aproape de cei loviţi atât de năprasnic de furia apelor, în luna iulie, donând în contul special deschis la Direcţia Trezorerie Contabilitate Publică a Municipiului Bucureşti, suma de 7.410 lei. De asemenea, pe lângă sumele de bani strânse din donaţiile benevole, în semn de solidaritate umană, personalul inspectoratului a adunat şi trimis în zonele afectate colete conţinând articole de îmbrăcăminte şi încălţăminte, în greutate totală de aproximativ 500 kilograme.

ONLINE aradon.ro
Aici comunicat

lai multe accidente în calităţi

Arad (I.C.) - În primele şase luni ale anului 08 au fost înregistrate 158 de accidente tiere în judeţului Arad. Cele mai multe cidente rutiere au avut loc în localitate, roximativ peste 65 %. Zona Arad (în special nicipiul Arad) reprezintă un risc ridicat tier, fiind urmată de zona Lipova. În ncţie de drumurile unde au fost comise, se nstată ca acestea au fost pe stradă (46%), oi pe drum naţional (36%). Legat de perioade timp în care se produc accidente tiere cele mai multe au vut loc în ianuarie, ai, iulie, octombrie şi noiembrie în zilele de ni, miercuri, joi şi vineri. Modul de producre al accidentelor rutiere, în judeţul Arad, e foarte diversificat, dar ponderea o deţin liziunile laterale (25%), loviri de pietoni %), coliziuni frontale (15%), schimbarea ecţiei de mers (7%) şi acroşările. incipalele cauze ale accidentelor cu un grad licat de risc sunt neacordarea de prioritate etonilor, neasigurarea schimbării benzii, versarea neregulamentară a pietonilor şi eza neadaptată la condiţiile de drum. De emenea, conducerea sub influenţa alcoolui, rularea pe contrasens şi conducerea prudentă sunt alte cauze importante din uza cărora au loc accidente rutiere grave.

adul este cea mai riscantă zonă pentru şoferi
(Foto: Dorin Ocneriu)

Continuă războiul cu ENEL

■ **Conducerea ULALA acuză furnizorul de energie de încălcarea protocolului cu Liga Habitat.**

LUCIAN ŞERBAN
lucian.serban@informmedia.ro

Dorina Lupşe arată cu degezul înspre Enel şi Protecţia Consumatorilor (Foto: Lucian Şerban)

Arad - Responsabilii Uniunii Locale a Asociaţiilor Locative Arad (ULALA) aruncă vorbe grele înspre Enel Energie, acuzând responsabilii companiei că au încălcat protocolul semnat cu Liga Asociaţiilor de Proprietari Habitat. Conform celor declarate de Dorina Lupşe, preşedintele ULALA, conform respectivului protocol, nu poate fi vorba despre un termen limită pentru depunerea cererilor de către consumatorii care doresc să rămână la vechiul sistem de facturare. Or, Enel ar fi sta-

> *Enel încalcă legea şi protocolul semnat cu noi*
>
> DORINA LUPŞE

bilit cu de la sine putere ca cererile respective să fie primite până în data de 8 august. „Această decizie încalcă protocolul semnat de noi cu Enel. Într-o adresă semnată de directorul general al companiei, Mario Conti, se spune foarte clar că «în cazul în care veţi dori să alegeţi între două noi sisteme de facturare, vă reconfirmăm că puteţi face acest lucru printr-o simplă cerere adresată centrului de relaţii cu clienţii de care aparţineţi». Impunând noul sistem de facturare, la două luni, Enel a încălcat legea 230/2007, prin care se specifică că toţi proprietarii au obligaţia să plătească curentul lunar, conform listei de plată a cheltuielilor asociaţiilor de proprietari sau în avans, pe baza facturilor emise de furnizori. De asemenea se încalcă şi un alt act normativ, conform căruia, «facturarea se face de regulă lunar, cu excepţia cazurilor în care furnizorul şi consumatorul convin altfel». Protecţia Consumatorului ar trebui să se implice, pentru că nu se mai poate aşa ceva", a declarat Dorina Lupşe.

Plângeri cu duiumul

Preşedintele ULALA susţine în continuare că a primit numeroase plângeri din partea arădenilor nemulţumiţi că nu li s-au mai luat cererile. „Se tot spune că noul sistem a fost implementat în ţările civilizate, dar situaţia de acolo nu se compară cu ceea ce se întâmplă în România. Aproape un sfert din populaţia ţării nu are curent electric, lună de lună se fac la noi debranşări din cauza faptului că oamenii nu au cu ce îşi plăti facturile, iar mulţi sunt obligaţi să fure energia electrică. Să nu mai vorbim de penele dese de curent, care te lasă în întuneric pe nepusă masă", mai spune Dorina Lupşe.

Mai mult, reprezentanţii ULALA povestesc că în ultima zi de depunere a cererilor pentru a rămâne la vechiul sistem de plată, sediul central al Enel a fost împânzit de paznici, pentru ca nu cumva, cetăţenii nemulţumiţi să-i deranjeze pe mai marii societăţii.

BIROCRAŢIE DE NEÎNŢELES

Deşi am solicitat din timp un punct de vedere din partea Enel, nu am primit niciun răspuns. Responsabilii de la Arad ai companiei susţin că nu sunt abilitaţi să ne ofere informaţii oficiale, solicitarea noastră fiind trimisă mai departe, la biroul de presă de la Bucureşti.

Scutiri de taxe pentru străini

■ **Românii care lucrează în Germania vor plăti impozite mai mici, dacă declară că trimit bani în ţară.**

Arad (A.B.) - Cetăţenii români care lucrează în Germania şi au în întreţinere persoane rămase acasă, în România, vor beneficia de scutiri de la plata unei părţi din impozitul pe care îl datorează statului german. Condiţia este ca aceştia să declare că trimit periodic banii necesari întreţinerii celor rămaşi acasă. Anunţul a fost făcut de prefectul de Timiş, Ovidiu Drăgănescu, care susţine că vizate de aceste scutiri sunt în primul rând persoanele din judeţele Timiş, Arad, Sibiu şi Caraş Severin. „Persoanele care muncesc în Germania beneficiază de o reducere a impozitului, dar trebuie să completeze o declaraţie de întreţinere pentru fiecare an calendaristic. În acea declaraţie trebuie trecute persoanele care sunt în întreţinere în România, numele lor, gradul de rudenie, iar toate aceste date trebuie confirmate de către primăriile de domiciliu ale persoanelor întreţinute. Impozitul datorat statului german se reduce în funcţie de valoarea contribuţiei pe care românii o trimit periodic în ţară", susţine oficialul. Formularele vor fi depuse de către persoanele care lucrează în Germania şi nu de către persoanele întreţinute din România şi trebuie vizate de primăriile localităţilor în care locuiesc cei întreţinuţi, adică de primăriile din Arad, Timiş, Sibiu etc.

Statul german acordă facilităţi românilor plecaţi la muncă (Foto: FAN)

Traficanţi lăsaţi liberi

■ **Doi arădeni, capii unei reţele care se ocupau cu consumul şi traficul de droguri au fost prinşi.**

Oradea/ Arad (I.C.) - Un grup de crimă organizată condus de doi arădeni, format din 14 români şi un italian cu vârste cuprinse între 19-35 ani, domiciliaţi în Oradea şi Arad, a fost anihilat de Brigada de Combatere a crimei Organizate Oradea. Doi dintre membrii grupului, arădenii Liviu Teglaş şi Rusalin Savu zis „Meca" (fost Covaci) au fost cercetaţi în stare de arest preventiv, aceştia fiind liderii grupării pe care o aprovizionau cu droguri ce proveneau din Portugalia. Ceilalţi membri ai grupării aveau sarcini bine definite, de a-i sprijini pe cei doi lideri în sarcina lor fiind reţinute infracţiuni de consum de droguri şi punerea la dispoziţie cu ştiinţă a locuinţei în vederea consumului. În urma cercetărilor efectuate de procurorii D.I.I.C.O.T., Serviciul Teritorial Oradea şi poliţiştii B.C.C.O. Oradea, s-a constatat că toţi cei 14 membri ai grupului organizat erau şi consumatori de droguri.

Drogurile au fost consumate în locuinţa celor doi traficanţi, în autoturismele acestora, în baruri şi restaurante din Oradea şi Arad, precum şi în alte locuinţe aparţinând celorlalţi membri. Pe parcursul cercetărilor procurorii D.I.I.C.O.T. Oradea şi poliţiştii Antidrog ai Brigăzii Oradea au reuşit capturarea în Vama Borş a unui colet ce conţinea 4,2 kg de haşiş de cea mai bună calitate, expediat din Portugalia, cu un autocar. Valoarea drogurilor depistate a fost stabilită la peste 150.000 de euro. De asemenea, au mai fost confiscate cinci pastile de ecstasy şi 184,5 grame de cocaină. Cei doi capi ai reţelei au fost eliberaţi din arest din cauza unui viciu de procedură şi sunt cercetaţi în stare de libertate, singura măsură luată împotriva celor doi este acea de a nu părăsi ţara. Dacă vor fi găsiţi vinovaţi membrii grupării organizate riscă pedepse cuprinse între trei şi 25 de ani de închisoare.

Capii reţelei sunt liberi (Foto: FAN)

JURNAL ARĂDEAN
SPORT
Beijing 2008
Mai multe informaţii: www.aradon.ro - sport

PE SCURT

• **Este în finală.** Sportivul Florin Mironcic s-a calificat, miercuri, în finala probei de canoe simplu pe distanţa de 1000 m din cadrul Jocurilor Olimpice de la Beijing, după ce s-a clasat al doilea în semifinala în care a evoluat, informează site-ul oficial al competiţiei.
Mironcic a fost cronometrat cu timpul de 3 minute, 59 de secunde, 664 de sutimi, fiind devansat de canadianul Thomas Hall (3:58.820).
Finala este programată vineri.

A pierdut

Beijing (MF) - Gheorghiţă Ştefan a fost învins, miercuri, de Murad Gaidarov din Belarus, ratând obţinerea medaliei de bronz la categoria 74 kg din cadrul competiţiei de lupte libere.

Gheorghiţă Ştefan a fost învins în ambele reprize, cu 2-1 şi 3-1.

Ştefan ajunsese în finala pentru medalia de bronz din recalificări, deşi fusese învins în optimi de uzbecul Soslan Tigiev.

Eliminare

Beijing (MF) - Sportiva Daniela Dodean -componentă a CSM Arad- a fost eliminată, miercuri, în turul doi al turneului feminin de tenis de masă de la Jocurile Olimpice de la Beijing.

Dodean a pierdut meciul cu Kim Jong din Coreea de Nord, cu scorul de 4-1 (5-11, 7-11, 5-11, 11-5, 8-11).

Meciul a durat 31 de minute.

Daniela Dodean (Foto EPA)

Milorad Cavic (Foto EPA)

Aclamat

Beijing (MF) - Milorad Cavic, vicecampion olimpic la 100 metri fluture, după ce a condus aproape întreaga cursă în faţa americanului Michael Phelps, a avut parte de o primire triumfală la Belgrad, unde a fost aşteptat de mai multe sute de persoane.
„Sunt foarte fericit că m-am luptat fără frică. Eram aproape de aur, însă oricum este mult mai bine decât ce puteam spera", a declarat Cavic.
Milorad Cavic a adus prima medalie olimpică Serbiei de la dispariţia Federaţiei Iugoslave în urmă cu doi ani.

Crişan, în grafic

Beijing (MF) - Adrian Crişan s-a calificat în turul al treilea al competiţiei de tenis de masă, după ce l-a învins, miercuri, pe reprezentantul Republicii Dominicane, Ju Lin, scor 4-1.

Crişan a câştigat primele trei seturi, scor 11-4, 11-2, 11-7, după care l-a pierdut pe al patrulea (9-11), însă a învins în final în ultimul set, scor 11-6.

În turul al treilea, Adrian Crişan va juca, joi, de ora 7:00, cu germanul Dimitri Ovcearov, cap de serie numărul 11 al turneului olimpic.

Maraton 10 km Sportiva rusă Larisa Ilcenko a câştigat, miercuri, proba de maraton 10 km din cadrul concursului de nataţie de la Jocurile Olimpice de la Beijing, cu timpul de 1:59:27.7.
(Foto EPA)

Programul zilei

Beijing (MF) - Programul sportivilor români care vor concura, astăzi, în ziua a 13-a a Jocurilor Olimpice de la Beijing, este următorul:

04:00 - Atletism: Ana Maria Groza (20 km marş - finala)

06:30 - Lupte Libere: Rareş Chintoan - Disney Rodriguez (120 kg - optimi)

07:00 - Tenis de masă: Adrian Crişan - Dimitri Ovcearov (turul trei)

09:15 - Handbal: România - Franţa (turneul 5-8)

11:10 - Kaiac-canoe: Florin Mironcic (canoe simplu 500 m - semifinale)

11:50 - Kaiac-canoe: Iosif Chirilă, Andrei Cuculici (canoe dublu 500 m - semifinale)

14:20 - Atletism: Felicia Ţilea Moldovan (aruncarea suliţei - finală)

Record olimpic

Beijing (MF) - Atleta bielorusă Aksana Miankova a câştigat, în cursul zilei de ieri, medalia de aur în proba de aruncarea ciocanului, reuşind, cu această ocazie, să stabilească şi un nou record olimpic, informează Agenţia France Presse.

Aksana Miankova, sportivă în vârstă de 26 de ani, care a aruncat ciocanul la 76,34 metri din a cincea încercare, a doborât recordul stabilit de rusoaica Olga Kuzenkova: 75,02 metri, performanţă realizată în data de 25 august 2005, în Capitala Greciei - Atena.

Podiumul de premiere

Podiumul de premiere al întrecerii a fost completat de următoarele două sportive: medalia de argint, acordată de către organizatorii competiţiei de la Beijing, i-a revenit cubanezei Yipsi Moreno, cu o aruncare măsurând 75,20 metri, în timp ce medalia de bronz şi, implicit, clasarea pe treapta a treia de pe podiumul de premiere, a fost cucerită de o concurentă asiatică, în persoana chinezoaicei Zhang Wenxiu, aceasta izbutind o aruncare ce a măsurat 74,32 metri.

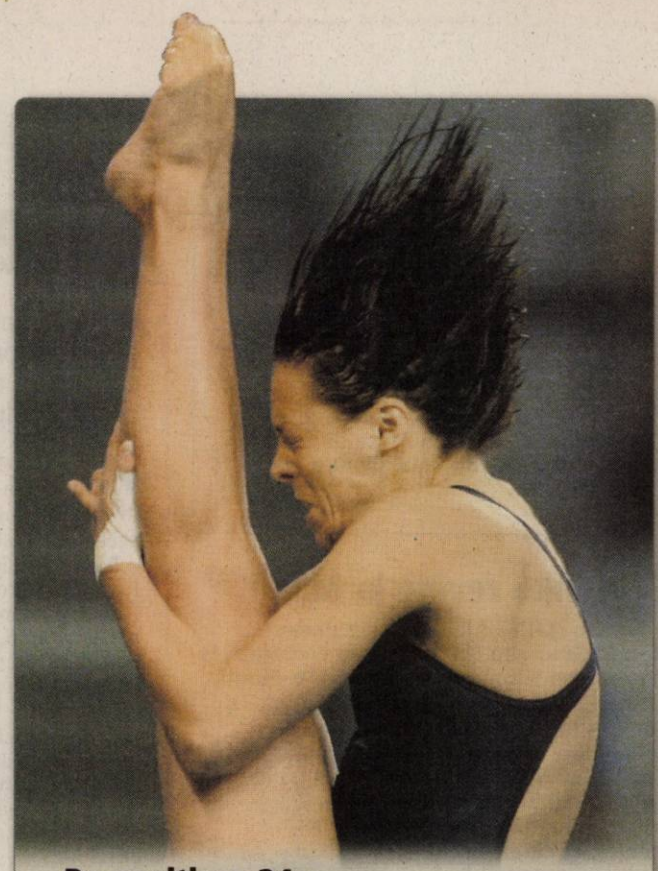

Pe poziţia a 24-a Sportiva Ramona Maria Ciobanu a ratat, miercuri, calificarea în semifinalele probei de trambulină 10 metri din cadrul concursului de sărituri în apă de la Jocurile Olimpice de la Beijing.
Ciobanu, care a acumulat 279,10 puncte, a terminat calificările pe locul 24. Primele 18 sportive au acces în semifinale. (Foto EPA)

Pentru supremaţia sub panou Selecţionata masculină a Spaniei s-a calificat în semifinalele turneului olimpic de baschet, după ce a învins, miercuri, cu scorul de 72-59, reprezentativa Croaţiei, informează AFP.
Campioana mondială en titre va întâlni în semifinale selecţionata Lituaniei. (Foto EPA)

Dopată

Beijing (MF) - Sportiva ucraineană Ludmila Blonska, vicecampioană olimpică la heptatlon la Jocurile Olimpice de la Beijing, a fost depistată pozitiv cu un steroid anabolizant, a anunţat, miercuri, site-ul cotidianului L'Equipe.

Comisia Executivă a Comitetului Olimpic Internaţional (CIO) a descalificat-o şi i-a retras medalia care a revenit americancei Hyleas Foutain.

Blonska a mai fost suspendată doi ani pentru un control pozitiv cu un steroid anabolizant în 2003 şi riscă o suspendare pe viaţă.

Luptă în bazin!

Beijing (MF) - Echipele Muntenegrului şi Serbiei s-au calificat, în cursul zilei de miercuri, în semifinalele turneului de polo masculin din cadrul Jocurilor Olimpice de la Beijing, informează site-ul oficial al competiţiei.

Muntenegru a învins, într-o partidă contând pentru sferturile de finală, cu scorul de 7-6, reprezentativa Croaţiei şi va juca, în semifinale, cu selecţionata Ungariei.

Pe de altă parte, formaţia Serbiei a trecut, în sferturile de finală, cu scorul de 9-5, de formaţia Spaniei şi va juca, în penultimul act al întrecerii, cu echipa Statelor Unite ale Americii.

Muntenegru a trecut de Croaţia la limită, după o dispută foarte echilibrată (Foto EPA)

Ashley jubilează

Beijing (MF) - Sportivul din Noua Zeelandă, Tom Ashley, a câştigat titlul olimpic la iahting, clasa RS:X, miercuri, la Jocurile Olimpice de la Beijing, informează France Presse.

Tom Ashley a fost urmat în clasamentul final de francezul Julien Bontemps, care a intrat astfel în posesia medaliei de argint.

Medalia de bronz a fost câştigată de sportivul israelian Shahar Zubari.

Concurentul din Noua Zeelandă, de neoprit (Foto EPA)

Medalie istorică

Beijing (MF) - Sportivul Rohullah Nikpai a câştigat prima medalie olimpică din istoria Afganistanului după ce a ocupat locul trei la taekwondo, categoria 58 kg, miercuri, la Jocurile Olimpice de la Beijing, informează AFP.

Nikpai l-a învins pe spaniolul Juan Antonio Ramos, campion mondial en-titre, cu scorul de 4-2 în recalificări.

Cel mai bun rezultat al unui sportiv afgan era până acum locul cinci la Jocurile Olimpice din anul 1964, obţinut de Mohammed Ebrahimi.

Două medalii de bronz

Beijing (MF) - Sportivul mexican Guillermo Perez a câştigat, miercuri, medalia de aur la taekwondo, categoria 58 kilograme, după ce l-a învins, în finală, pe dominicanul Yulis Gabriel Mercedes, informează AFP.

Perez, medaliat cu argint la Mondialele din 2007, îi succede taiwanezului Chu Mu-yen, învins în sferturile de finală.

Pentru prima oară în istoria olimpică a acestui sport s-au acordat două medalii de bronz, acestea revenindu-le afganului Rohullah Nikpai şi taiwanezului Chu Mu-yen.

PE SCURT

● **Pe teren neutru.** FIFA a anunţat că meciul Georgia - Irlanda va avea loc pe teren neutru. „Federaţia Georgiană de Fotbal trebuie să comunice până în 26 august un teren neutru pentru a găzdui partida cu Irlanda, programată în 6 septembrie", a anunţat FIFA. Georgia şi Irlanda fac parte din grupa a opta a preliminariilor pentru CM din Africa de Sud, alături de Italia, Bulgaria, Cipru şi Muntenegru.

Şevcenko revine la Milan

Milano (MF) - Atacantul ucrainean Andrei Şevcenko (în foto), care evoluează la Chelsea, va fi împrumutat pentru o durată neanunţată fostului său club AC Milan, a anunţat ieri cotidianul Gazzetta dello Sport. Şevcenko este aşteptat la Milano joi, sau cel mai târziu vineri, a anunţat Gazzetta, care a menţionat că jucătorul va fi împrumutat gratis de Chelsea clubului lombard. Patronul grupării AC Milan, Silvio Berlusconi, ar fi obţinut revenirea lui Şevcenko după o întâlnire, săptămâna trecută, cu patronul clubului Chelsea, Roman Abramovici.

Pentru 15 milioane

Pireu (MF) - Atacantul brazilian Diogo Luis Santos a semnat un contract pe cinci sezoane cu formaţia elenă Olympiakos Pireu. Suma pe care Olympiakos a plătit-o clubului de prima ligă Portuguesa pentru atacantul de 21 de ani nu a fost făcută publică, dar presa locală estimează că Diogo i-a costat pe oficialii campioanei Greciei aproximativ 15 milioane de euro, un record pentru fotbalul elen. Salariul jucătorului va fi cel mai mare din prima divizie elenă, Diogo urmând să încaseze aproximativ 1,5 milioane de euro pe sezon.

Sezonul trecut, Diogo a înscris 18 goluri în campionatul Braziliei şi are selecţii în naţionala „cariocas" sub 20 de ani.

Trei eşecuri

Skopje - Echipa naţională de baschet masculin a României a fost învinsă în toate cele trei partide disputate într-un turneul amical. În primul meci, echipa României a fost învinsă de Macedonia, cu scorul de 100-49, după care a venit a doua înfrângere, în faţa Muntenegrului, cu scorul de 99-65. În ultima zi, românii şi-au mai revenit, dar tot au pierdut, cu Turcia, scor 89-85. Reprezentativa antrenată de Costel Cernat se pregăteşte pentru meciurile oficiale din grupa B a Diviziei B valorice, în preliminariile CE 2009, alături de Cipru, Belarus, Elveţia şi Albania.

Terry, căpitan la Chelsea şi la naţională (Foto: FAN)

Rămâne căpitanul Angliei

Londra (MF) - Selecţionerul italian al naţionalei Angliei, Fabio Capello, a anunţat că John Terry rămâne căpitanul primei reprezentative, în dauna fotbalistului de la Manchester United, Rio Ferdinand. „L-am ales pe John pentru personalitatea sa puternică, dar Rio este foarte important pentru echipă", a declarat Capello. În vârstă de 27 de ani, fundaşul John Terry are 44 de selecţii în naţionala Albionului şi a purtat banderola de căpitan în mandatul lui Steve McClaren pe banca tehnică.

„Rednic nu cunoaşte Rapidul"

■ Herea spune că lotul giuleştenilor s-a modificat radical după plecarea „Puriului".

Bucureşti (MF) - Mijlocaşul Ovidiu Herea a declarat, ieri, în cadrul unei conferinţe de presă, că fostul tehnician al echipei giuleştene, Mircea Rednic, în prezent antrenor la Dinamo, nu mai cunoaşte formaţia Rapid, pentru că în pauza competiţională s-a schimbat trei sferturi din lotul de jucători.

„Nu cred că Mircea Rednic ne mai cunoaşte, pentru că la Rapid s-a schimbat trei sferturi din echipă, s-a schimbat şi sistemul de joc. Avem un joc mai colectiv acum, mai modern. Aşa că nu cred că ne dezavantajează acest lucru în meciul cu Dinamo de duminică", a spus Herea.

Noi venim după o înfrângere şi trebuie să câştigăm meciul cu Dinamo.

OVIDIU HEREA

Fotbalistul giuleştean a menţionat că îşi doreşte un arbitraj corect în partida de pe teren propriu cu Dinamo, programată, duminică, în cadrul etapei a V-a a Ligii I. „Ne aşteaptă un joc dificil cu Dinamo. Noi venim după o înfrângere şi trebuie să câştigăm acest meci. Sper să avem un arbitraj cât mai corect şi jocul să se decidă numai pe teren", a adăugat mijlocaşul.

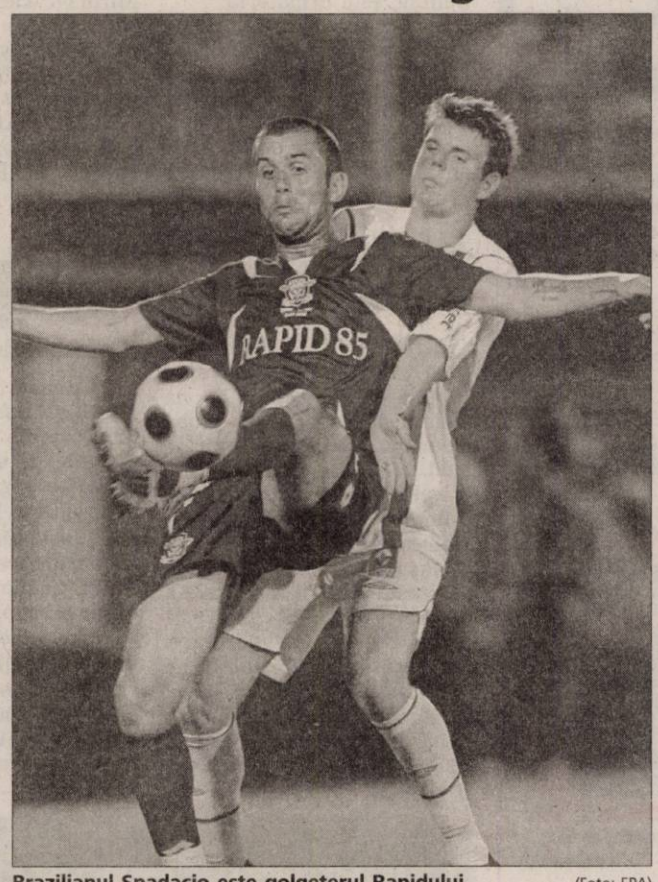

Brazilianul Spadacio este golgeterul Rapidului (Foto: EPA)

Ovidiu Herea, accidentat în partida cu Oţelul Galaţi, pierdută cu 1-2, nu ştie deocamdată dacă poate evolua duminică.

„Pot să calc, dar încă este umflat piciorul. Azi (n.r. - ieri) voi afla dacă pot să joc cu Dinamo. Încă fac trament. Eu sper să fiu apt până la ora jocului, dar să vedem cum decurge tratamentul", a mai afirmat Herea.

La aceeaşi conferinţă de presă, fundaşul Ricardo Fernandes a declarat că nu cunoaşte prea bine echipa Dinamo, dar a menţionat că Rapid are jucători români mai buni decât cei ai adversarilor, şi de aceea este optimist în ceea ce priveşte rezultatul. „Este un joc important împotriva echipei de pe primul loc. Vrem să revenim la jocul nostru bun şi să câştigăm, pentru că suporterii trăiesc pentru astfel de meciuri. Vreau să-i facem fericiţi. Eu nu cunosc prea bine echipa Dinamo, dar avem români la Rapid mai buni decât ai lor. Străinii şi românii de la Rapid o să demonstreze că sunt mai buni şi vor câştiga acest meci", a precizat Fernandes.

Capi de serie

New York (MF) - Rafael Nadal şi Ana Ivanovici au fost desemnaţi cap de serie numărul 1 la US Open, ultimul turneu de Grand Slam al anului, care începe luni pe terenurile de la Flushing Meadows, a anunţat Federaţia Americană de Tenis (USTA). Nadal (22 de ani) îl va avea ca principal adversar pe elveţianul Roger Federer, pe care l-a învins în acest an la Roland-Garros şi la Wimbledon. La feminin, Ivanovici (20 de ani) le va avea ca principale rivale pe Jelena Jankovici (numărul 2), Svetlana Kuznețova (numărul 3), americanca Serena Williams (numărul 4), dublu câştigătoare, rusoaica Elena Dementieva, numărul 5, şi campioana olimpică la Beijing.

Kezman a fost împrumutat la PSG

Paris (MF) - Atacantul sârb al echipei Fenerbahce, Mateja Kezman, a semnat contractul cu echipa franceză Paris Saint-Germain, formaţie la care va fi împrumutat un sezon şi care va avea opţiune de cumpărare. Kezman a ajuns luni la Paris, şi marţi a trecut cu succes vizita medicală, înainte de a fi prezentat presei, într-o conferinţă. „Sunt foarte fericit, a fost unul dintre visele copilăriei de a juca la Paris, pentru această mare echipă. PSG este o formaţie pe care o urmăresc de foarte mult timp, care a avut jucători precum Okocha, Ronaldinho sau Rai, şi de aceea am fost de acord cu aceste condiţii", a declarat fotbalistul sârb. Fostul atacant al echipei Chelsea a acceptat „un sacrificiu" financiar pentru a ajunge la PSG, lucru confirmat de preşedintele grupării franceze, Charles Villeneuve. Luni a fost îndepărtat şi ultimul obstacol care împiedica transferul lui Kezman la PSG,

Kezman vrea să devină omul de gol al PSG (Foto: FAN)

cererea clubului Fenerbahce ca jucătorul sârb să înapoieze o parte din prima de instalare primită la transferul în Turcia. Deşi la început Kezman a refuzat, cele trei părţi au ajuns la un acord şi în această privinţă. „Ca şi Makelele sau Giuly, Kezman a ţinut neapărat să joace pentru PSG", a adăugat Villeneuve. În vârstă de 29 de ani, Kezman este al cincilea transfer reuşit de PSG în această vară, după sosirile lui Hoarau, Makelele, Giuly şi Sessegno.

Apără Tătăruşanu în meciul cu Steaua?

Bistriţa (MF) - Antrenorul echipei Gloria Bistriţa, Ioan Ovidiu Sabău, a declarat că portarul Ciprian Tătăruşanu, jucător împrumutat de Steaua la gruparea ardeleană, poate evolua în meciul direct dintre cele două formaţii pentru că nu există o clauză în contract care să interzică acest lucru.

„Sâmbătă dimineaţa voi decide dacă este bine să joace Tătăruşanu. O să am şi o discuţie cu el, iar înainte de joc voi şti exact cine apără poarta noastră. Oricum, nu există nicio clauză în contract referitoare la acest lucru", a spus Sabău.

Tehnicianul este optimist în ceea ce priveşte rezultatul, dar se aşteaptă totuşi la un meci foarte dificil. „Va fi un meci foarte greu fiindcă Steaua, Dinamo, Rapid, CFR Cluj sunt echipe care au investit foarte mult în jucători valoroşi, dar depinde cum vor înţelege jucătorii mei importanţa jocului. Dacă noi vom juca cu ritm şi vom avea o atitudine corespunzătoare, vom câştiga şi suporterii de partea noastră. Aşa cum a fost şi acum doi ani, când, deşi au fost momente grele, echipa a jucat foarte bine şi a obţinut un rezultat bun", a menţionat antrenorul formaţiei ardelene. În ceea ce priveşte ora la care se va disputa partida (18), antrenorul Gloriei Bistriţa consideră că temperaturile ridicate vor fi un dezavantaj pentru ambele echipe. „Dacă va fi foarte cald, ritmul nu va fi atât de susţinut. Va fi un dezavantaj pentru toţi", a adăugat Sabău.

Ciprian Tătăruşanu (Foto: Gazeta sporturilor)

Pentru meciul cu Steaua, conducerea clubului Gloria Bistriţa a pus în vânzare 7.000 de bilete la preţul general de 50 de lei, de cinci ori mai mare decât la alte partide disputate pe teren propriu. Gloria Bistriţa va întâlni, sâmbătă, de la ora 18, pe teren propriu, formaţia Steaua, într-o partidă contând pentru etapa a V-a a Ligii I.

„Nu vom fi mieluşei"

Bistriţa (MF) - Directorul sportiv al grupării Gloria Bistriţa, Ioan Horoba, a declarat, miercuri, că jucătorii antrenaţi de Ioan Ovidiu Sabău nu vor „sta ca mieii la tăiat" în meciul cu Steaua, dorind să câştige toate punctele puse în joc. „Cu oricine jucăm, ne înverşunăm, că nu ne putem prezenta ca mieii la tăiat. La fel şi în meciul cu Steaua. Gândul jucătorilor, al tehnicienilor şi al celor care stăm în preajma echipei este să facem tot ce ne stă în putinţă să batem Steaua", a declarat Ioan Horoba. Directorul sportiv al Gloriei a precizat că la următorul meci pe teren propriu, cu CFR Cluj, ar putea fi inaugurată instalaţia de nocturnă.

PE SCURT

• **Cosmetizare.** Suprafaţa de joc a Sălii Sporturilor are o nouă înfăţişare, după ce a fost revopsită şi lăcuită. Stelian Văduva *(foto)*, directorul DSJ Arad, a dorit astfel să pregătească terenul pentru campioanele de la B.C. ICIM, dar şi pentru naţionala de senioare a României, care va disputa, la Arad, ultimul joc din campania de calificare la europenele din 2009, cel cu Franţa.

• **Sub aşteptări.** Sabina Foişor (loc 20) şi Daniel Baratoşi (loc 46) au avut o comportare modestă la Campionatul Mondial de şah pentru juniori, desfăşurat în localitatea turcă, Geziantep. Cei doi şahişti sunt legitimaţi la Contor Group Arad.

ALBE ŞI NEGRE

Contaminare

DANIEL SCRIDON
daniel.scridon@informmedia.ro

Sindromul Chirilă este molipsitor. Omul care îşi închipuie că le poate face - bine - pe toate la UTA le-a dat idei şi altora. Primul „virusat" este Mihai Petcuţ, un tânăr şi ambiţios tehnician, cu pretenţii de bun organizator de competiţii. Sau, dacă vreţi, un abil organizator, care şi-a propus să reuşească (şi) în antrenorat.

Lăsând gluma la o parte, situaţia în care se scaldă Mihai Petcuţ - antrenor la Şoimii CNM Pâncota, grupare de Liga IV şi organizator de competiţii la Naţional Sebiş, în al treilea eşalon valoric al fotbalului românesc - frizează ridicolul. Dacă pe el l-a luat „valul", ne surprinde faptul că nici Marius Bîc, nici Gheorghe Feieş, altminteri, doi oameni care se pricep la fenomen, nu l-au tras de mânecă pe Petcuţ, să-i atragă atenţia că a apucat-o pe cărări greşite. Că oricât s-ar strădui să presteze două activităţi diferite, la două cluburi, concomitent, nu are şanse de reuşită. Şi întotdeauna va fi nevoit să trateze o problemă superficial, în detrimentul celeilalte.

Legiunea străină a campioanelor

■ Două americance şi trei sârboaice, noutăţile ICIM-ului pentru sezonul viitor.

DANIEL SCRIDON
daniel.scridon@informmedia.ro

Ele vor încerca să ducă ICIM-ul cât mai sus în cupele europene (Foto: Şt. Matyaş)

Arad - Cu numărul 5, Ivona Grubor (26 ani), cu numărul 6, Tiffany Brown (22 ani), cu numărul 7, Dalila Eshe (24 ani), cu numărul 10, Ana Jokovic (29 ani) şi cu numărul 12, Andrea Pinter (28 ani). Acestea sunt noile

> *Am adus jucătoare cu experienţă, care să ne ajute să ne păstrăm supremaţia*
>
> ADI BUDUREAN

straniere ale B.C. ICIM Arad, pentru viitorul sezon, prezentate ieri, într-o conferinţă de presă, la Sala Sporturilor.

Şi-au propus să vorbească pe teren

Modeste, fără aere de vedetă, americancele alese de Budurean şi-au propus să vorbească mai mult pe teren. Dacă masivul pivot, Dalila Eshe este obişnuită cu baschetul european, pentru conducătorul de joc, Tiffany Brown - cea mai tânără achiziţie din această vară - este prima aventură în afara Statelor Unite ale Americii, căreia i-a dat curs la sugestia antrenorului ei personal.

Doar prima

De departe, cea mai experimentată jucătoare este Ana Jokovic, care a ţinut să transmită următorul mesaj suporterilor B.C. ICIM: „Peste tot unde am jucat, am fost prima. Îmi doresc acelaşi lucru şi aici".

Participantă la trei campionate europene, cu trei naţionale diferite (Iugoslavia, Serbia-Muntenegru şi Serbia) şi la un campionat mondial, fosta jucătoare de la Steaua Roşie Belgrad se anunţă un mare câştig.

Celelalte două sârboaice vin de la Novi Sad, Ivona Grubor şi Andrea Pinter, fiind decise să pună umărul la un parcurs cât mai lung în FIBA Europe Cup şi la păstrarea titlului naţional la Arad.

Pot apărea surprize

Zilele următoare, la Arad, vor sosi două jucătoare din Rusia, care vor susţine probe de joc la campioana, ICIM. Funcţie de randamentul lor, Budurean va lua decizia de a le păstra sau trimite acasă. De asemenea, lotul ar putea fi completat cu una-două jucătoare de lot naţional, care şi-au exprimat dorinţa de a îmbrăca tricoul B.C. ICIM în viitorul sezon.

PROGRAMUL ECHIPEI

30-31 august, turneu Satu Mare
5-6 septembrie, jocuri-şcoală, cu naţionala României
12-14 septembrie, Cupa Primăriei ICIM Arad
17-28 septembrie, turnee în Slovacia, Cehia şi Ungaria

ONLINE www.aradon.ro
Aici mai multe foto

Apare RedUTA

Arad (D.S.) - Suporter Club UTA, în colaborare cu XBG, lansează revista RedUTA, revistă a suporterilor arădeni, aflată sub motto-ul "Dragostea noastră pentru UTA nu retrogradează niciodată". Reprezentantul SCU, Ciprian Jurma a declarat: „Ne dorim ca prin acest demers să acţionăm în direcţia unei imagini calitativ superioare a UTA-ei în rândul arădenilor şi să fim o punte de legătură între suporteri şi clubul pe care îl susţin. În paginile revistei veţi găsi reportaje de actualitate din viaţa echipei, colaje din viaţa suporterilor, dar şi apeluri la memorie pentru redescoperirea şi valorificarea trecutului glorios al echipei noastre. Lansarea oficială va avea loc sâmbătă 23.08.2008, ora 18, la Old Lady's Pub şi la ea sunt invitaţi să participe reprezentanţii mass-media, personalităţi legate de clubul UTA, precum şi membrii Suporter Club UTA. Primul număr este unul promoţional şi se va distribui în mod gratuit la meciul cu U. Cluj, de luni 25.08.2008, ora 19, în limita stocului disponibil, celor care fac dovada că posedă un abonament pe sezonul 2008-2009 la meciurile UTA-ei.

Victorie pentru studenţi

Arad (L.S.) - Pe arena „Motorul", ieri, s-a disputat un meci de verificare, între CSU „Vasile Goldiş" şi FCM UTA. Studenţii au câştigat cu 2-0 (1-0), graţie golurilor marcate de Claudiu Balaci şi Cristian Luca.

Mihai Roşca a folosit următorii jucători: Rusu - Silaghi, Manea, Toseschi, Muşuroaia - Popescu, Pantea, Miţiţi, Burlacu - Balaci, Cl. Drăgan. Au mai jucat: Odobasian, Păşcălău, Bogoşel, Miculescu, Turcaş, Novakovic, Onu, Roşca, Târlea, Bota, Cr. Luca.

Ionuţ Chirilă a răspuns cu Mârne - Turcuş, Buican, Melinte, I. Dumitru - Fl. Dan, C. Todea, L. Todea, Puie - Negru, Roszel. Au mai jucat: Tau, Pascariu, Goldiş.

Cristi Luca (Foto: FAN)

După cum se poate observa, cei doi tehnicieni i-au încercat şi pe jucătorii care au evoluat mai puţin până acum, ori nu au făcut-o deloc.

Cupa Zărandului

Almaş (S.C.) - Graţie inimosului prof. Octavian Lupei, Cupa Zărandului la oină a ajuns la a IX-a ediţie. Pe terenul din Almaş, combatantele au oferit pasionaţilor acestui sport partide atractive. La final, podiumul a fost unul arădean: 1. Univest Arad, 2. Viitorul Almaş, 3. Pro Volei Arad.

Sub tricolor

Arad (D.S.) - Jucătorii Chindriş Marius, Purece Florin şi Ţucudean George participă în perioada 22 august – 1 septembrie, cu lotul Under 17, la Roma, la „Trofeo Marco Seguiti". Un alt junior arădean de mare perspectivă, Ochiu Mihai va pleca în pregătiri, cu lotul Under 16, în Ucraina, iar din 20 septembrie va lua startul, în Israel, la turneul de calificare pentru „europenele" de anul viitor.

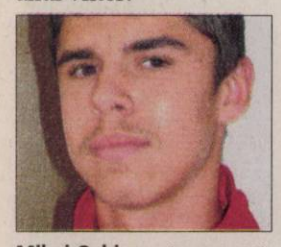

Mihai Ochiu (Foto: Şt. M.)

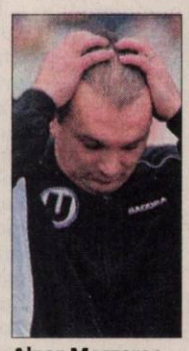

Alpar Meszaros (Foto: FAN)

Meszaros, demis

Cluj (L.S.) - Oarecum surprinzător, la o zi după ce au declarat că nu-l vor demite pe antrenorul Alpar Meszaros, conducătorii Universităţii Cluj l-au pus, ieri, pe liber, pe tehnician. Pe banca tehnică, la meciul de luni, de la Arad, cu UTA, va sta fostul jucător al „Bătrânei Doamne", Marius Popescu, până ieri „secund" al lui Meszaros. Asta, în cazul în care Dorinel Munteanu nu se înţelege cu responsabilii „şepcilor roşii". În locul lui Sorin Vădana, în funcţia de director sportiv a venit Ilie Lazăr, iar Ion Mărginean a preluat atribuţiile altui demisionar, Adi Alexandrescu.

„Cred că vor primii bani"

Arad (L.S.) - Nici până ieri nu s-a reglementat situaţia financiară la UTA. Chiar şi aşa, managerul - antrenor, Ionuţ Chirilă este optimist, spunând că până la ora meciul cu Universitatea Cluj s-ar putea să apară noutăţi. „Problema financiară nu s-a rezolvat încă, dar sunt optimist. Jucătorii cred că vor primii bani, însă nu vă pot spune când. Sper ca până la meciul de luni, cu Universitatea Cluj, o parte din restanţe să ajungă în buzunarul fotbaliştilor" - ne-a declarat, ieri, Ionuţ Chirilă.

Nici în privinţa acţionariatului nu au apărut noutăţi, iar noii investitorii par a fi o fantomă. Cu fiecare zi ce trece, situaţia devine tot mai grea la UTA.

Ionuţ Chirilă (Foto: L.S.)

Iar orădean

Arad (L.S.) - După ce Florin Marcu a furat UTA în meciul de la Târgu Mureş, CCA a delegat, la meciul UTA - U. Cluj tot un orădean, pe Ciprian Dansa.

El va fi ajutat de Iulius Timar şi Nicolae Megheşan.

Punct de reper în boxul românesc

■ Ajunsă la a 36-a ediţie, Centura Aradului este „emblema" celor de la Motorul.

Arad (D.S.) - Cuprinsă şi în acest an în programul manifestărilor sportive dedicate Zilelor oraşului, tradiţionala întrecere pugilistică, Centura Aradului, este gata de gongul inaugural. Acesta se va face auzit, astăzi, ora 16, în prezenţa lui Nicolae Iancu, preşedintele Comisiei de Arbitri din cadrul FR Box, un om a cărui ambiţie este de a schimba mentalitatea celor implicaţi în lumea sportului cu mănuşi, care încă mai cred că deciziile din ring pot fi schimbate după bunul plac al arbitrilor.

Aradul va fi reprezentat la această a 36-a ediţie de pugilişti juniori şi seniori de la toate cele cinci cluburi: Box Club UVVG, Riviera, Astra, Ring şi, clubul organizator, Motorul „Silva Lazăr". Finaliştii Centurii Aradului vor primi diplome, cupe şi premii în bani. Nu au fost uitaţi nici spectatorii, care, pe lângă accesul liber în arenă, vor putea participa la o tombolă gratuită - primii 100, în fiecare reuniune - , al cărui mare premiu este o bicicletă. „Invitaţii din Cegled şi Paks oferă un caracter internaţional Centurii 2008. Este prima ediţie în care nu vom organiza meciuri de copii, ne vom axa pe cele de juniori şi seniori, pentru a da o notă de spectaculozitate în plus competiţiei" - ne-a declarat Florian Barna, antrenorul gazdelor de la Motorul „Silva Lazăr".

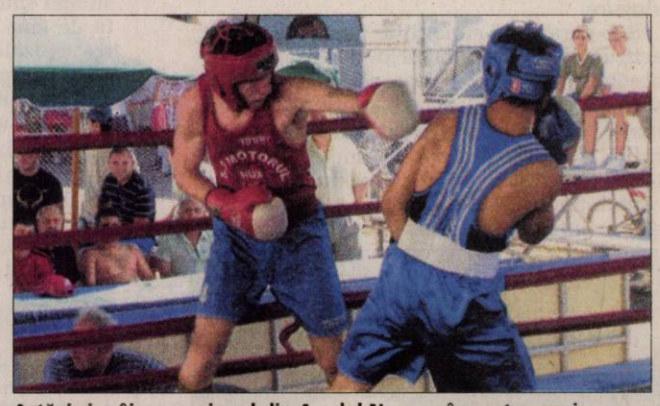

Astăzi şi mâine, pe ringul din Aradul Nou, se împart pumni (Foto: Şt. Matyaş)

PENTRU TINE

PE SCURT

• **Dublu risc.** Atacurile de panică lovesc de două ori mai multe femei decât bărbaţi, însă nu există o explicaţie ştiinţifică pentru asta. Simptomele sunt, însă, de multe ori aceleaşi: inima bate tare, transpiraţie abundentă, tremurat, picioarele se-nmoaie, totul parcă se învârte împrejur, insuficienţă respiratorie şi senzaţie de sufocare.

Cereale integrale

Arad (D.D.) - O alimentaţie bogată în cereale integrale poate contribui la menţinerea unei greutăţi optime. Studiile arată că persoanele care consumă zilnic alimente ce conţin cereale integrale, ca parte a unei alimentaţii echilibrate şi a unui stil de viaţă sănătos, au o probabilitate mai mică de a înregistra în timp creşteri în greutate. Incidenţa obezităţii în rândul celor care consumă trei sau mai multe porţii de cereale integrale pe zi este mai scăzută.

Coloraţi

Arad (D.D.) - Fie vară, fie toamnă sau iarnă, ochelarii de soare coloraţi vor rămâne în tendinţe. La modă sunt (încă) cei cu rame voluminoase, chiar dacă se poartă de câteva sezoane încoace. Iar când vrem să alegem o pereche, trebuie să ţinem cont că... mai există şi alte culori în afară de negru. De altfel, cât mai colorat este noul trend când vorbim de ochelarii de soare.

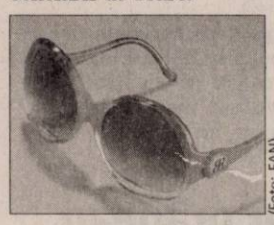

(Foto: FAN)

(Foto: FAN)

Rochia lungă

Arad (D.D.) - Rochia lungă, care aproape atinge pământul, din materiale vaporoase, cu diferite imprimeuri, este vedeta acestui sezon. E potrivită pentru orice siluetă şi înălţime, pentru orice ocazie şi vârstă, pentru orice perioadă a zilei. Având o croială lejeră, cade frumos din orice fel de material ar fi: in, pânză, bumbac, satin sau mătase. Putem alege un model cu bretele tip spaghetti, prinse drept sau în X, una cu bretele groase, în formă de V sau una prinsă doar de un umăr ori cu mâneci tip tricou.
Cel mai adesea, rochia lungă este asortată la sandale gladiator sau la flip-floap-i simpli ori cu multe bretele. Seara, la o petrecere, se poate adăuga aceleiaşi rochii o pereche de sandale cu toc înalt sau talpă ortopedică.

F Amor online, sub masca socializării

Arad (D.D.) - Mulţi le practică, puţini recunosc. Întâlnirile online sunt considerate a fi ultima frontieră în lumea nebună a amorurilor. Pentru ca persoana care apelează la această soluţie să nu fie etichetată ca disperată, ea are la dispoziţie accesarea unui „site de socializare". Sună mult mai bine şi nu este la fel de compromiţător precum înregistrarea pe un site destinat exclusiv sufletelor singure.

Sub paravanul amiciţiilor nevinovate, articulate în jurul albumelor de vacanţă, de absolvire sau de chermeze, aceste site-uri sunt de fapt tot un soi de platforme matrimoniale. Pozele sexy şi provocatoare ale membrilor www.hi5.com, spre exemplu, au un mesaj foarte clar. În câteva minute, ţi-ai creat contul, ţi-ai upload-at pozele, iar vizitatorii nu vor întârzia să apară.

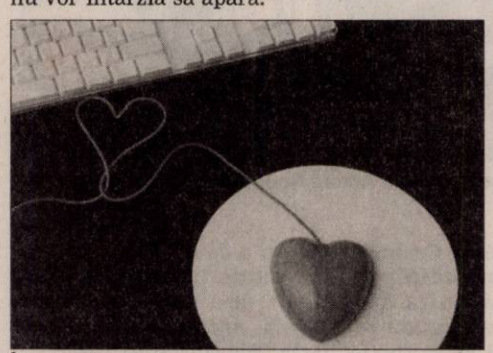

În căutarea sufletului pereche... (Foto: FAN)

Pericol pentru gravide

■ Temperaturile ridicate pun în pericol viaţa fătului, putând provoca avort spontan.

Arad (D.D.) - Temperaturile ridicate din această vară implică mai multe pericole pentru femeile însărcinate. Astfel, valorile termice extreme pun în pericol viaţa fătului, putând provoca avorturi spontane, dar şi naşteri premature.

Medicii spun că, de regulă, la orice vârstă a fătului, căldura excesivă poate conduce la avorturi. Pericolul pierderii sarcinii este extrem de ridicat în primele trei luni, avortul neavând, în aceste cazuri, nici o cauză organică, ci doar factorul extern, temperatura. Specialiştii atrag atenţia că, după 30 de săptămâni, când sarcina este viabilă, canicula reprezintă un real pericol pentru viaţa fătului.

DĂUNĂTOR

Aerul condiţionat nu le protejează pe femeile însărcinate. Pentru că diferenţa de temperatură dintre mediul intern şi cel extern nu trebuie să depăşească 5 grade C, o trecere bruscă de la o valoare de 30-40 de grade C, înregistrată afară, la 18 grade C, la aerul condiţionat, poate provoca îmbolnăviri grave pentru viitoarea mamă.

În aceste condiţii, femeia gravidă trebuie să evite expunerea la soare şi să pună un foarte mare accent pe hidratare. Recomandabil este să bea doar apă plată şi să ocolească băuturile acidulate. O gravidă care are 70 de kilograme trebuie să bea 2,5 litri de apă pe zi. Este indicată apa, dar se pot consuma şi compoturi sau ceaiuri foarte puţin îndulcite. Mai puţin indicate sunt sucurile naturale de fructe. Nici fructele în exces nu sunt bune, pe timp de caniculă, pentru că provoacă tulburări ale traficului intestinal. Este nevoie şi de creme pentru protecţie solară, cu factor ridicat, pentru că pielea se pigmentează mai repede în cazul gravidelor. N-ar fi rău ca viitoarele mămici să aibă tot timpul o sticlă de apă la ele, atunci când părăsesc locuinţa, precum şi bomboane mentolate, pe care să le folosească atunci când apar senzaţiile de disconfort respirator. De asemenea, trebuie făcute duşuri foarte dese, nu băi în cadă, chiar şi atunci când gravida nu face deplasări.

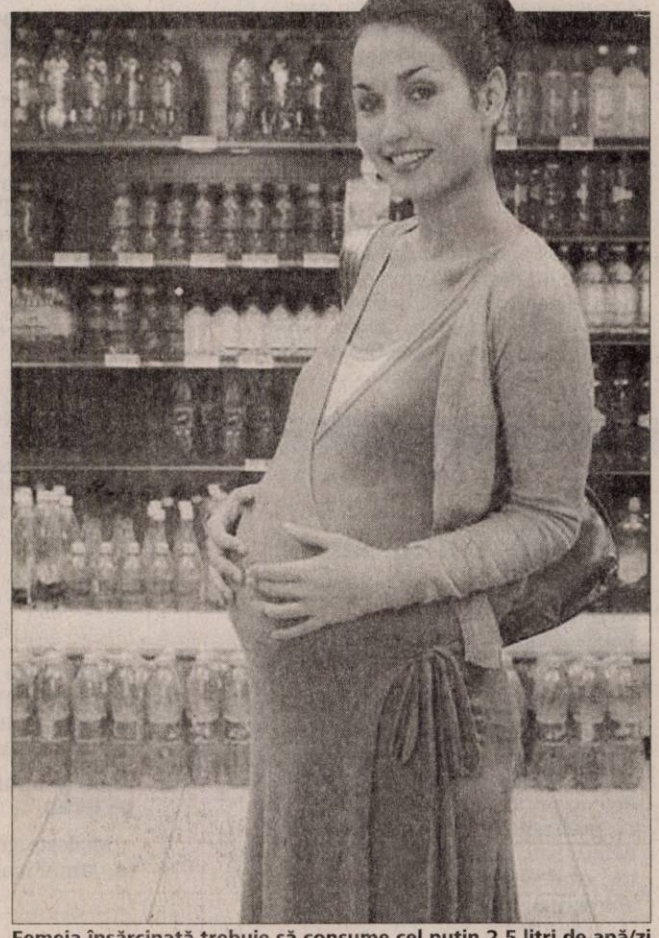

Femeia însărcinată trebuie să consume cel puţin 2,5 litri de apă/zi (Foto: FAN)

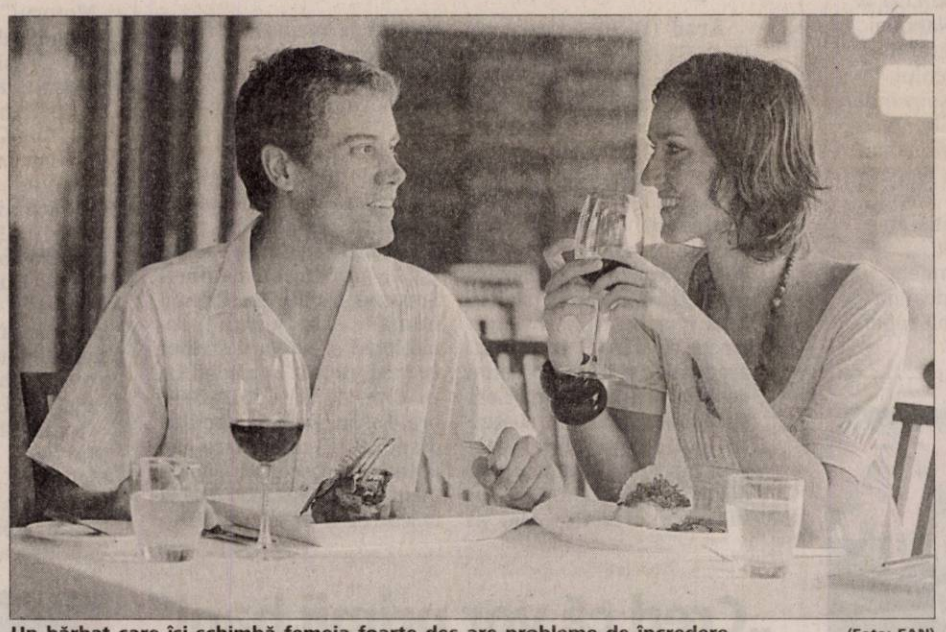

Un bărbat care îşi schimbă femeia foarte des are probleme de încredere (Foto: FAN)

Impotenţa psihică este o boală

■ Este o boală cauzată de stres şi poate conduce la incapacitatea de a avea o relaţie stabilă.

Arad (D.D.) - Stresul acumulat la serviciu, incapacitatea de a avea o parteneră stabilă sau imaginea proastă de sine sunt câteva dintre cauzele care le pot induce bărbaţilor o impotenţă psihică, susţin psihologii.

Stresul este un factor extrem de important. Impotenţa psihică este determinată în mod esenţial de stilul de viaţă pe care îl are omul în societatea contemporană. În momentul în care avem un loc de muncă unde satisfacţia este foarte scăzută, se acumulează elemente de stres, care se răsfrâng asupra activităţii sexuale şi, prin urmare, în toată fenomenologia clinică a impotenţei psihice.

Absenţa unei partenere stabile conduce cel mai adesea la impotenţa psihică. Donjuanismul, alergarea de la o parteneră la alta, nu are cum să contribuie la armonizarea relaţiei. Atunci când un bărbat practică acest „sport" şi îşi schimbă partenera foarte des înseamnă că el are probleme de încredere. Aşadar, donjuanismul - caracteristic mai ales bărbaţilor celibatari -, poate să devină un element extrem de important în formele de impotenţă psihică. Dar dacă bărbaţii ar avea o relaţie stabilă şi o parteneră care să le ofere încredere, afectivitate, formele de dezorganizare a vieţii sexuale ar fi mult mai mici. Psihologii spun că incapacitatea de a avea o relaţie stabilă are efecte negative asupra performanţelor sexuale, pentru că un partener nou înseamnă o nouă „investiţie" din punct de vedere afectiv, iar actul sexual este un cumul de factori de natură emoţional-afectivă foarte importanţi.

Impotenţa psihică apare devreme, chiar şi la bărbaţii tineri, sub 35 de ani. După această vârstă, experienţa negativă acumulată de către fiecare face ca manifestarea psihopatologică să apară mai des. Impotenţă psihică este mult mai frecventă decât cea organică.

VINDECARE PRIN PSIHOTERAPIE

Specialiştii ne liniştesc însă, spunând că impotenţa psihică poate fi vindecată, spre deosebire de cea organică. Psihologii apreciază că, în primul rând, ar trebui să se „umble" la factorii care declanşează această formă de impotenţă, respectiv la înlăturarea stresului şi a oboselii, la îmbunătăţirea imaginii de sine, la armonizarea relaţiei cu partenera, la permanentizarea unei relaţii – în situaţia în care bărbatul respectiv nu are o parteneră stabilă. Boala se vindecă prin psihoterapie, în funcţie de stadiul fiecăruia, într-un interval de câteva săptămâni sau câţiva ani, în cazul formelor profunde, susţin psihologii.

Avertisment

Arad (D.D.) - Tampoanele zilnice nu trebuie folosite în fiecare zi. Medicii spun că ele sunt utile pentru perioada premergătoare şi de după menstruaţie, dar în restul timpului nu se folosesc pentru că „ascund" eventuale secreţii şi, astfel, este împiedicată tratarea lor. Totodată, există destul de multe persoane care fac reacţii alergice la aceste absorbante zilnice.

Medicii avertizează, de asemenea, şi asupra riscurilor utilizării ob-urilor. Însuşi prospectul ob-urilor avertizează că sunt femei care mor doar de la purtatul ob-ului şi este adevărat. Se poate ajunge la insuficienţă hepatică sau renală şi femeile mor repede, în 48 de ore. Nu tuturor li se întâmplă asta, dar sunt cazuri. Ob-urile trebuie să rămână o soluţie excepţională. Chiar şi aşa, nu trebuie purtate mai mult de două ore sau trebuie alternate cu tampoanele de zi. În nici un caz nu e admis să-ţi pui un ob pe timpul nopţii şi să te culci. „Asta e o mare prostie şi atunci sunt cele mai multe probleme, pentru că sunt ore multe şi poate să producă şoc toxico-septic şi nu la primul, la al doilea, poate la 100-lea" - avertizează specialiştii.

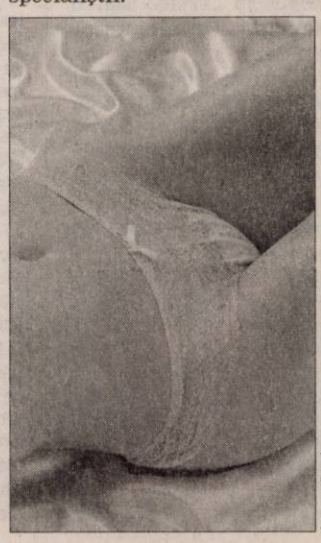

(Foto: FAN)

SELGROS CASH&CARRY
ARAD angajează:

SELGROS CASH & CARRY

CASIERE

Responsabilităţi:
- facturarea articolelor la casă
- încasarea corectă a numerarului
- asigurarea ordinii şi curăţeniei la locul de muncă

Cerinţe:
- studii medii
- abilităţi de comunicare şi lucru în echipă
- orientare către client
- rezistenţă la stres
- experienţă în domeniul comercial constituie un avantaj

Vă oferim:
- salariu atractiv
- sistem informatic performant şi logistică modernă
- training de specialitate
- oportunitatea unei cariere într-un concern internaţional

Dacă vă identificaţi cu profilul nostru, aşteptăm să trimiteţi un CV însoţit de o scrisoare de intenţie şi o fotografie recentă la adresa: *SELGROS CASH & CARRY S.R.L.*
Adresa: Calea Radnei nr. 294, ARAD Tel.: 0257-308.114 Fax: 0257-308.199
E-mail: jobarad@selgros.ro

Numai candidaţii care îndeplinesc condiţiile cerute vor fi contactaţi.

VERBIŢĂ LEASING

S.C. Verbiţă Leasing IFN S.A.
Arad, Calea Aurel Vlaicu nr. 282
Reg. BNR: RG-PJR-02-080012/14.09.2006
Tel.: 0257 275 153
0728 988 676
email: leasing@verbita.ro

Soluţia optimă de finanţare pentru persoane juridice şi fizice

* **Perioadă de finanţare: 1 - 5 ani**
* **Finanţare în doar 24 de ore**
* **Leasing auto, moto, echipamente industriale**

www.verbita.ro

Vând casă cu etaj în suprafaţă de 200 m² în Békésszentándras (Ungaria, la 70 km de Arad), situată pe malul râului Körös. Dotări: 6 camere, 2 băi cu saună, garaj, terasă, ponton privat cu acces din curte. Vedere panoramică minunată, cu excelente posibilităţi de baie, plajă şi pescuit. Preţ: 135.000 EUR. Adresa: Békésszentándras, Kossuth Utca, 1/4, Jud. Békes, tel. 0036.209.612.042, e-mail: drmotyan@szarvas.hu.

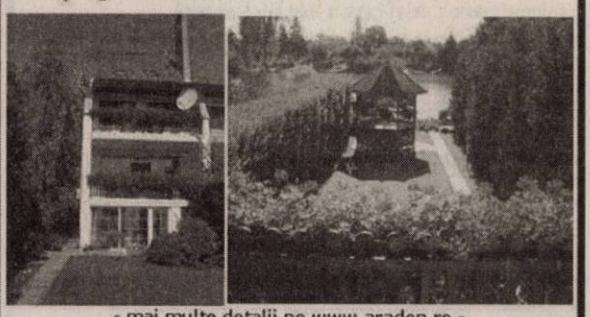

- mai multe detalii pe www.aradon.ro - (H-799961)

S.C. DAC BETON S.R.L.

LIVREAZĂ BETON PROASPĂT DIFERITE CLASE ŞI CONSISTENŢE. GARANTĂM CALITATE ŞI SERIOZITATE.

INFORMAŢII TELEFON 0257/381630, 0767.809.831.

(H-794676)

(R-797356)

OFER

HALE SPRE ÎNCHIRIERE ÎN PARCUL INDUSTRIAL UTA

Tel: 0721 288 570

Agrirom

SC AGRIROM SRL – Companie de Distributie produse alimentare

ANGAJEAZĂ

- Pentru depozitul VLADIMIRESCU -

I. MANIPULANT MARFĂ

CONDIŢII:
- Putere de munca
- Seriozitate
- Disponibilitate pentru program

OFERIM:
- Decontarea cheltuielilor de transport
- Salariu motivant plus bonificatii in functie de activitatea depusa
- Stabilitatea locului de munca

Informatii la: sediul din VLADIMIRESCU (incinta fostului Combinat Chimic), sau la tel : 0740/115.104

(H-794368)

ARAD ONLINE
www.aradon.ro

Publicitate eficientă în
JURNAL
ARĂDEAN
cel mai citit ziar judeţean!

SOCIETATE COMERCIALĂ CAUTĂ STUDENTĂ SAU ABSOLVENTĂ ŞTIINŢE ECONOMICE, VORBITOARE DE LIMBA ENGLEZĂ.
Contact la telefon: 0357.808.786 ori 0722.974.002
(H-801043)

Felicitări (67)

„LA MULŢI ANI!"

ANAMARIA STEPAN.

Azi, 21 august 2008, când buchetul vieţii tale are doi trandafiri, mami te pupă dulce şi-ţi urează din suflet să ai parte de tot ce e mai bun şi frumos în viaţa asta: să fii sănătoasă, deşteaptă şi frumoasă, să-mi bucuri viaţa ca şi până acum.

Dana

La împlinirea vârstei de 2 anişori, scumpa noastră

STEPAN ANAMARIA,

să creşti mare şi cuminte, mulţi ani de-acum înainte să ai parte de iubire, sănătate, fericire, de tot ce-i mai bun pe lume, de la noi numai gânduri bune.

„LA MULŢI ANI!"

îngeraş, îţi doreşte Bianca, Anca, Călin şi bunicii Florin şi Lola

Vând ap. 1 cameră (01)

- **Apartament 1** cameră, 39 mp, stare impecabilă, etaj 3, Frunzei 1 (Sânicolau) (plus casă 7 camere lângă Ineu), ambele 42.000 Euro, 0742.575.518.
- **Apartament 1** cameră, Alfa, etaj 4, 63 mp, mobilat şi utilat modern. Preţ negociabil. Telefon 0723.799.826.
- **Apartament 1** cameră, amenajat, mobilat, etaj 1, în Vlaicu, B-uri. Telefon 0357/411166, 0730.030.675.
- **Apartament 1** cameră, central, decomandat, parter, 46 mp, 33.800 Eu, 0740.033.353.
- **Apartament 1** cameră, Legea 112, neamenajat, 50 mp, preţ 22.500 Euro. Telefon 0740.801.611.
- **Apartament 1** cameră, singur în curte, zona centru, preţ 31.500 Eu. Telefon 0744.894.377, 0730.030.673.

romimo.ro

ANUNŢ

Având în vedere prevederile art. 58 alin. (2) lit. b şi alin. 3 din Legea nr. 188/1999 privind Statutul funcţionarilor publici, republicată şi ale. Hotărârii Guvernului nr. 1209/2003 privind organizarea şi dezvoltarea carierei funcţionarilor publici

CONSILIUL JUDEŢEAN ARAD
organizează concurs

pentru ocuparea următoarelor funcţii publice de execuţie vacante din cadrul **aparatului de specialitate:**

1. **consilier clasa I grad profesional debutant** *la Serviciul Administrarea Domeniului Public şi Privat al Direcţiei Tehnice Investiţii – 1 post;*
2. **consilier clasa I grad profesional asistent treapta de salarizare 3** *la Compartimentul Coordonare Consilii Locale din cadrul Direcţiei Administraţie Publică - 1 post;*
3. **consilier clasa I grad profesional debutant** *la Compartimentul Coordonare Consilii Locale al Direcţiei Administraţie Publică - 1 post;*
4. **consilier clasa I grad profesional debutant** *la Compartimentul Implementare Programe, Proiecte şi Strategii al Direcţiei Programe, Proiecte şi Integrare Europeană - 2 posturi;*
5. **consilier clasa I grad profesional debutant** *la Serviciul Integrare Europeană şi Relaţii Externe al Direcţiei Programe, Proiecte şi Integrare Europeană - 1 post;*
6. **consilier clasa I grad profesional superior treapta de salarizare 3** *la Compartimentul Unitatea Judeţeană de Monitorizare al Direcţiei Programe, Proiecte şi Integrare Europeană - 1 post*

Concursul se organizează la sediul Consiliului Judeţean Arad în data de 23 septembrie 2008, ora 10^{00}, proba scrisă şi în data de 25 septembrie 2008, ora 10^{00} interviul.

Dosarele de înscriere la concurs se pot depune în termen de 20 de zile de la data publicării prezentului anunţ în Monitorul Oficial al României, Partea a III-a şi într-un cotidian de largă circulaţie, la Biroul Gestiune Resurse Umane din cadrul Consiliului Judeţean Arad.

Dosarul de înscriere la concurs trebuie să conţină în mod obligatoriu documentele prevăzute la art. 8 alin. (1) din Anexa nr. 1 la Hotărârea Guvernului nr. 1209/2003.

Condiţiile de participare la concurs şi bibliografia stabilită, aprobate de preşedintele Consiliului Judeţean Arad, se vor afişa la sediul acestuia şi pe site-ul Consiliului Judeţean Arad - www.cjarad.ro -.

Relaţii suplimentare se pot obţine la sediul Consiliului Judeţean Arad, Biroul Gestiune Resurse Umane şi la nr. de telefon : 281600 int. 1309.

PREŞEDINTE,
Nicolae Iotcu

(H-801246)

SUPEROFERTA VERII:
Reclamă color = preţ alb-negru
1 reclamă = 2 ziare
Anunţuri de mediu şi convocări AGA = 50 % reducere!
str. Poetului 1 C, hala 36 sau sună la tel. 0731-212-231, 0721-201-516, 0720-400-381, 0723-435-681
SUPEROFERTA VERII! ARAD EXPRES JURNAL ARĂDEAN

Decese (75)

Cu inima zdrobită de durere anunţăm dispariţia fulgerătoare a celei care a fost fiică şi soră,

învăţătoarea FLORICA MANGHERA,

la doar 55 de ani.

Înmormântarea va avea loc astăzi, 21 august 2008, ora 14.00, la Cimitirul Pomenirea.

Profund îndureraţi, mama Mina şi fratele Nelu Nan cu familia din Socodor

---

Cu inima împietrită de durere vă anunţ trecerea în nefiinţă a mamei mele,

MANGHERA FLOARE.

Înmormântarea va avea loc astăzi, 21 august 2008, ora 14.00, la Cimitirul Pomenirea. Dumnezeu s-o odihnească în pace!

Fiica Diana

Cu inimile zdrobite de durere anunţăm plecarea în veşnicie a celui care a fost soţ, tată, bunic şi străbunic

URSU GHEORGHE,

la vârsta de 73 ani.

Trăim cu nădejdea revederii! Înmormântarea va avea loc astăzi, 21 august 2008, ora 14.30, de la locuinţa din Iermata.

Te plânge soţia şi cei 10 copii împreună cu familiile lor

Cu nemărginită durere anunţăm încetarea din viaţă a scumpului nostru soţ, tată, socru

MANCAŞ IOAN.

Înmormântarea va avea loc astăzi, de la Capela Cimitirului din Chişineu-Criş. Vei rămâne veşnic în inimile noastre!

Soţia Maria, fiica Bianca şi ginerele Florin

Condoleanţe (110)

Consternaţi de durere la despărţirea prea timpurie de draga noastră verişoară,

învăţătoarea MANGHERA FLOARE,

suntem alături de Diana în aceste cumplite clipe când se desparte de scumpa sa mamă, rămânând singură şi o asigurăm de dragostea şi sprijinul nostru. Dumnezeu s-o odihnească în pace pe cea care a fost un suflet mare şi nobil!

Familia Gavrilă, Ana şi Marius

Cu profunde regrete ne despărţim de colega noastră,

FLORICA MANGHERA,

institutor la Şcoala Generală nr. 5,

un om deosebit, de o rară bunătate sufletească. Dumnezeu să o odihnească în pace! Sincere condoleanţe familiei!

Membrii Cercului Pedagogic al claselor a III-a, zona Arad - centru

---

Ai ales să te stingi singură, tu, care ai fost mereu înconjurată de prieteni, draga noastră

FLORICA MANGHERA.

Corul îngerilor să-ţi liniştească sufletul, veşnic!

Cornelia, Anca şi Raluca Mureşan

Suntem mai singuri, draga noastră

FLOARE,

Acum, când toamna vine către noi,/ Te-ai dus, să fii în cer învăţătoare,/ În lumea cea lipsită de nevoi./ Un suflet bun s-a frânt, n-a mai răbdat/ O suferinţă cruntă-n ultim ceas,/ Din lume, în tăcere ai plecat/ Şi-n lacrimi noi îţi spunem „bun rămas!". Cu durere în suflet ne despărţim de cea care a fost draga, buna, blânda

FLOARE MANGHERA,

învăţătoare a atâtor generaţii de copii.

Odihneşte în pace, scumpa noastră colegă!

Colectivul Şcolii generale nr. 5 Arad

O rugăciune, o lacrimă pentru draga noastră prietenă şi colegă,

învăţătoarea FLORICA MANGHERA,

plecată prea devreme în lumea umbrelor. Dumnezeu s-o odihnească în pace!

Ica Opruţ, Doina Mârza, Ioana Anghelin

Suntem alături de Diana şi-i împărtăşim durerea la pierderea mamei dragi,

MANGHERA FLORICA.

Asociaţia de proprietari, bloc 326.

Aducem un ultim omagiu pe această cale verişoarei noastre, celei care a fost

MANGHERA FLOARE,

lăsând un gol în inimile noastre, iar pe nepoata noastră, Diana, rugăm pe bunul Dumnezeu să o întărească şi să o binecuvinteze în dispariţia fulgerătoare a mamei sale!

Familia Manghera Petre

Biroul Operativ al Sindicatului Democratic Învăţământ Arad împărtăşeşte durerea familiei Manghera, greu încercată de pierderea neaşteptată şi prematură a celei care a fost

institutor MANGHERA FLOARE,

lider sindical la Şcoala Generală nr. 5 Arad.

Sincere condoleanţe. Dumnezeu s-o ierte şi s-o odihnească!

TĂTICULE,

ai plecat din această lume neaşteptat de repede. Ne-ai lăsat cu ochii în lacrimi şi cu sufletele pline de durere. Trăim cu speranţa unei vieţi veşnice în care ne vom reîntâlni.

Familia Ursu Cornel, Rodica şi copiii, familia Mercea Viorel, Viorica şi copiii, familia Ursu Viorel, Aurica şi copiii, familia Borteş Daniel, Cornelia şi copiii, familia Ursu Gheorghe, Dana şi copiii, familia Costea Marcel, Florica şi copiii, familia Ursu Ionel, Alina şi copiii, familia Borteş Ruben, Ana şi copiii, familia Ursu Daniel, Rodica şi copilul, familia Ursu Florin, Lavinia şi copilul

---

Regrete nespuse pentru cel care a fost un cuscru deosebit,

MANCAŞ IOAN,

plecat fulgerător dintre noi, la numai 55 de ani,

departe de cei dragi. Vei rămâne veşnic în inimile noastre!

Cuscrii, familia Miron Dumitru şi Florica

Colectivul de salariaţi din SC Volanul SA Arad sunt alături de colegul lor Rusu Savu în încercarea grea pricinuită de trecerea la cele veşnice a soţiei.

Mulţumim celor care au fost alături prin prezenţă, coroane, flori şi condoleanţe pentru a aduce un ultim omagiu pentru

MEZA LIVIUS.

Fie odihna veşnică în lumea cea lipsită de durere!

Familia

Mulţumim celor care au fost alături de noi prin prezenţă, coroane, flori şi condoleanţe pentru a aduce un ultim omagiu fiicei şi mamei mele dragi,

institutoare CORINA SENIC.

Nu în ultimul rând mulţumiri preoţilor Moţ Gheorghe şi Nădăban Ilie care au oficiat slujba.

Maica şi Mirela

Comemorări (76)

Astăzi se împlinesc şase luni de la decesul celui care a fost soţ, tată şi bunic

BIANGA VIRGIL EUGEN.

Dumnezeu să-l odihnească în pace!

În veci nemângâiaţi soţia Elena, fiii Mihai şi Nicu, cu soţia Mariana, nepoţelul Petrică Moise şi Gabi cu familia de la Moroda

---

Dragă

GIGI,

ai fost un înger trimis de Dumnezeu să ne luminezi viaţa, iubirea şi bunătatea, ai fost sprijinul şi sensul

vieţii noastre, dar în 21 august se împlinesc 3 ani de când Dumnezeu te-a luat de lângă noi, lăsând numai durere, tristeţe şi lacrimi în inimile noastre. De 3 ani te căutăm dar nu te găsim, te strigăm dar nu ne răspunzi, te aşteptăm dar nu mai vii. Lacrimile curg neîncetat, durerea este tot mai mare, tu eşti prezent în gândurile noastre clipă de clipă, dorul de tine arde neîncetat fără să poată fi stins vreodată,

GIGI INCICAŞ,

din SINTEA-MARE.

Nu te vom uita niciodată!

Tata, mama şi fiul Marian

Aducem pentru o clipă în memoria, chipul său blând, celor care l-au cunoscut pe

GIGI INCICAŞ,

din Sintea Mare,

care în urmă cu 3 ani, pe 21 august, a părăsit această lume, lăsând în urmă pe cei dragi, trăind cu speranţa revederii în viaţa veşnică. Cei dragi nu mor niciodată ci rămân mereu vii în amintirea celor ce-i iubesc.

Sora Ana, cumnatul Mihai şi nepoţii Carina şi Dan

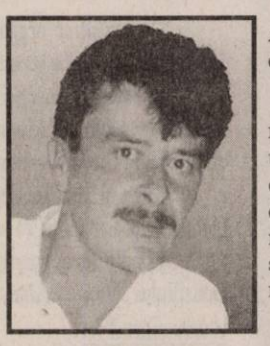

Au trecut 3 ani de când dragul meu frate

GIGI INCICAŞ

nu mai este cu noi. Trecerea timpului nu a adus uitarea, ci a crescut tot mai mult dorul de tine. Simt că ai rămas parte din viaţa noastră şi ne veghezi dincolo de nori.

Familia Miclăuş: Zori, Geo, Ana

Anunţurile de deces se publică GRATUIT!

Au trecut 3 ani plini de tristeţe de când a plecat dintre noi, prea timpuriu, un suflet nobil,

ROMULUS CĂPRARIU.

Chiar dacă timpul şterge totul, nu vom uita niciodată frumoasele clipe petrecute împreună. Aşa cum frumosul, binele, iubirea vor dăinui mereu, aşa vei rămâne veşnic în inimile noastre. Dumnezeu să-ţi vegheze sufletul în Împărăţia Lui!

Cu sufletul deschis şi curat,
în amintirea ta, cei care te-au iubit nespus
mama, fraţii, cumnatele şi nepoţii

✝ Cu sufletele pline de tristeţe şi un dor imens, comemorăm 40 de zile de la trecerea în eternitate a iubitului nostru

ROŞU SIMION,
din Şimand.

Pios omagiu şi veşnică recunoştinţă sufletului său nobil!

Familia îndurerată

Cu durere în suflet anunţăm că au trecut şase luni de la trecerea în nefiinţă a celui care a fost soţ şi tată

TOLCA IOSIF.

Nu te vom uita niciodată!

Soţia Viorica, fiul Sorin,
fiica Arabella, ginerele
Laurenţiu

În memoria celui care a fost soţ, tată, bunic, cumnat şi unchi

lt. col (r) TOMA MIHAI,

şi care astăzi ar fi împlinit 62 ani,

aprindem o lumânare la mormântul său trist. În loc de La mulţi ani, comemorăm 9 ani şi 4 luni de la plecarea lui în eternitate şi ne rugăm să aibă odihnă veşnică!

Familia Toma

Neştearsă amintire, gânduri duioase, preţuire şi o rugăciune la împlinirea a 3 ani de la despărţirea de scumpa noastră soţie, mamă şi bunică

FILIP MARIA.

Soţul, copiii şi nepoţii

Sunt 13 ani de când nu mai există,

BUTARI MARINEL,

decât în gând şi uneori în vis.

Amintire veşnică, părinţii, soţia, fiica, sora, cumnatul

Anunţurile de deces se publică GRATUIT!

- **Apartament 1** cameră, ultracentral, superamenajat, 28.900 Euro, 0742.781.651, 0257/212063.
- **Apartament 1** cameră, zona 100, Micălaca, preţ 31.500 Eu. Telefon 0357/411166, 0730.030.675.
- **Apartamente cu** 1 şi 2 camere, bloc nou, zona Spitalului Judeţean. Telefon 0746.194.428, 0722.542.113.
- **Urgent apartament** 1 cameră, 48 mp, UTA, amenajat, preţ bun, 0731.832.469.
- **Urgent apartament** 1 cameră, 50 mp, Micălaca - Orizont, amenajat, 36.000 Euro. Telefon 0745.818.447.

Cumpăr ap. 1 cameră (02)

- **Plătim pe** loc!!! Apartament 1-2 camere. Telefon 0744.849.390.

Vând ap. 2 camere (03)

- **Apartament 2** camere, 86 mp, X 42, Vlaicu, bloc nou. Telefon 0770.276.023.

APARTAMENT 2
camere, amenajat, în Timişoara (zona Calea Lipovei). Preţ 72.000 Euro negociabil. Telefon 0722.488.032.

- **Apartament 2** camere, decomandat, amenajat, Calea Romanilor, preţ 55.000 Euro negociabil. Telefon 0357/431855.

APARTAMENT 2
camere, decomandat, B-dul V. Milea, cu balcon. Preţ 55.000, negociabil. Telefon 0745.864.594, 0748.181.718.

- **Apartament 2** camere în Micălaca, zona 500. Telefon 0257/261887 sau 0257/263503.
- **Apartament 2** camere, Intim, parter, 35.500 euro. Telefon 0741.655.390.

APARTAMENT 2
camere, Micălaca 100, etaj 1, termotecă, garaj, boxă, amenajat, preţ negociabil. Telefon 0740.059.195.

- **Apartament 2** camere, neamenajat, etaj I, Mocălaca- Coraura, 41.000 Eu. Telefon 0257/279718, 0744.542.931.
- **Apartament 2** camere nou, str. Voinicilor, zona Selgros, 55.000 Euro, 0748.750.516.
- **Apartament 2** camere, Romanilor, decomandat, mobilat, amenajat, etaj intermediar, 46000 euro. Telefon 0770.215.748.
- **Apartament 2** camere, str. Tudor Vladimirescu. Preţ 58.000 Euro negociabil. Telefon 0357/431855.
- **Apartament 2** camere, Vlaicu, etaj intermediar, 36500 euro. Telefon 0747.100.877.
- **Apartament 2** camere, Vlaicu, principală, decomandat, 83 mp, amenajat, mobilat complet, ultimul etaj, acoperiş excepţional, 46.000 Euro. Telefon 0722.786.750.
- **Apartament 2** camere, zona 300, etaj intermediar, 47000 euro. Telefon 228411.
- **Apartament 2** camere, zona 700, Micălaca, accept credit ipotecar, 55.000 Euro, 0746.243.902.
- **Apartament 67** mp, central, Legea 112, 2 camere, bucătărie, baie, cămară alimente, termotecă. Telefon 211715, 0755.502.668.
- **Apartament central**, 77 mp, 2 camere, proprietate, 28.000 Euro, 0743.663.000.
- **Apartament confort** I, Calea Romanilor, 2 camere, dependinţe + garaj (str. Moţilor). Telefon 0257/275679.
- **Apartament două** camere, parter ultracentral. Telefon 0357/429552.
- **Apartament în** Lipova, 2 camere, parter, îmbunătăţit. Telefon 0742.076.456, 0723.375.552.
- **Apartament lux**, 2 camere, Micalaca 500, etaj 2, 74 mp, 55.000 Euro, 0721.576.779.
- **Urgent apartament** 2 camere, centru, etaj 3, lângă Malul Mureşului, 43.000 Euro negociabil. Telefon 0729.687.051.
- **Urgent apartament** 2 camere, Podgoria, decomandat, modern, etaj 1, 56.000 Euro negociabil. Telefon 0729.687.051.

romimo.ro

Cumpăr ap. 2 camere (04)

- **Plătim pe** loc!!! Apartament 2-3 camere. Telefon 228411, 0744.849.390.

Vând ap. 3 camere (05)

APARTAMENT 124
mp, super finisat cu curte, 0721.555.666, 0749.555.666.

- **Apartament 3** camere, Alfa, 90 mp, etaj 3, 55.000 Euro, 0722.505.540.
- **Apartament 3** camere, Alfa, etaj 1, decomandat, neamenajat, 61.900 Euro, 0722.653.878.
- **Apartament 3** camere, central, decomandat, amenajat, 90 mp, 65.800 Eu, 0754.909.004.
- **Apartament 3** camere, decomandat, 2 băi, 2 balcoane, amenajat, etaj 4, 6 Vânători, 52.000 Euro. Telefon 0723.199.579.
- **Apartament 3** camere, decomandat, confort 1, etaj 3/4, zona 100 Micalaca. Informaţii 0744.286.647, 0357/567318.
- **Apartament 3** camere, decomandat, Micalaca 700. Telefon 0357/800697.
- **Apartament 3** camere, etaj 1, garaj, Uta, complet renovat, 0746.751.131.
- **Apartament 3** camere, etaj 2, central, 41.000 Euro, 0733.679.070.
- **Apartament 3** camere, garaj, singur în curte, zona Centru, preţ 58.000 Eu. Telefon 0744.894.377, 0730.030.673.
- **Apartament 3** camere, în Micălaca, pe str. Miorita, etaj 3, complet amenajat, termotecă, 2 băi, jacuzzi, gresie, faianţă, garaj autorizat, balcon 10 m, închis termopan, preţ negociabil. Informaţii la 0745.963.145.
- **Apartament 3** camere, în Vlaicu, la Fortuna, pe str. Haţeg, etaj 1, preţ negociabil. Informaţii la telefon 0745.963.145.
- **Apartament 3** camere, Micălaca - Miorita, etaj I, garaj, 53.000 euro. Telefon 0743.798.287.
- **Apartament 3** camere, ultracentral, superamenajat, 57.500 Euro, 0742.781.651, 0722.273.759.
- **Apartament 3** camere, Vlaicu, amenajat, mobilat, 51.000 Euro. Telefon 0727.982.469.
- **Urgent apartament** 3 camere, 58.000 Euro negociabil, spaţios, amenajat!!! Telefon 0729.687.051.
- **Urgent apartament** central, 101 mp, etaj 2/4, propietar, 97.900 Euro. Telefon 0727.820.212.

Vând ap. 4 camere (07)

- **Apartament 4** camere, Alfa, total amenajat, vedere pe trei părţi, 71.000 Euro. Telefon 0722.739.886.
- **Apartament 4** camere, et. 2, 115 mp, 60.000 Eu, 0742.422.326.
- **Ocazie!!!** Vând apartament 4 camere, etaj 2, central, 44.900 Euro, 0742.781.651.
- **Urgent apartament** 4 camere, decomandat, super-renovat, etaj 2, 75.000 Euro negociabil. Telefon 0729.687.051.

Vând ap. la casă (11)

- **3 apartamente** la vilă împreună, posibilitate mansardare curte, garaj, zona Podgoria, preţul pieţei. Telefon 0724.226.366.
- **Apartament 2 camere (80 mp), balcon, zonă centrală. Preţ 60.000 Euro negociabil. Telefon 0357/431855.**

APARTAMENT 2
camere, 50 mp, zonă ultracentrală. Preţ 55.000 Euro negociabil. Telefon 0357/431855.

- **Apartament 2** camere la casă, cu curte, zona Aradul Nou, amenajat şi utilat, proprietar. Preţ 52.000 Euro negociabil. Telefon 0720.482.715.
- **Apartament în** casă, zonă centrală, parter. Telefon 0727.982.469.
- **Apartament modern** la vilă, parter, mobilat complet, 2 camere mari, bucătărie, baie, hol, toate utilităţile, în Arad, Grădişte, str. Petru Rareş, şoseaua principală, 0744.552.140.
- **Urgent apartament** central în casă, parter, 42 mp, baie, bucătărie, living + dormitor, preţ 45.000 Euro negociabil. Telefon 0721.141.643, 0743.171.047.

Vând case, vile (13)

- **Casă 2** clădiri, una 26 mp, două camere şi toaletă, cealaltă 110 mp, etaj, patru camere, bucătărie, baie, termopan, gresie, parchet, centrală termică, cadă hidromasaj şi altele, curte 79 mp, amenajată gazon etc. Preţ 95.000 Euro. Telefon 0740.164.932.
- **Casă, 3** camere, anexe în Sânicolaul Mic. Telefon 0257/288049, mobil 0746.327.628.
- **Casă amenajată**, toate utilităţile, Micalaca. Telefon 0722.380.551.
- **Casă cartierul** Funcţionarilor (posibilitate mansardare sau etaj) 2 camere, bucătărie, baie, încălzire centrală, curte grădină. Telefon 0744.577.971.
- **Casă cu** etaj, curte mare, grădină, 700 mp, în Alfa, bun pentru privatizare, preţ 140.000 Euro. Telefon 0742.733.350.
- **Casă cu** etaj în Gai, 300 mp, ideal pensiune. Telefon 0752.200.293.
- **Casă Gai**, 5 camere, 2 băi, anexe, garaj, termotecă, posibil mobilat IKEA, ST 1080 mp, FS 14 m. Telefon 0257/275679.
- **Casă în** Grădişte, 560 mp, din cărămidă, 2 camere, bucătărie, baie. Telefon 0257/218471, între orele 14 - 20.
- **Casă în** Grădişte, str. Gorunului, nr. 10. Informaţii la telefon 0257/370219 sau 0744.995.331, Arad.
- **Casă mare**, 7 camere, 2 bucătării, 3 băi, dotată şi amenajată ultramodern, Micălaca, str. Abrud, suprafaţă teren 1200 mp. Informaţii telefon 0748.254.270.

CASĂ P+M,
zona UTA, str. Cocorilor, compusă din 2 apartamente a două camere, SPAŢIU COMERCIAL şi SPĂLĂTORIE AUTO, tot complet renovat. Informaţii 0723.735.554.

- **Casă tip** vilă, suprafaţă construită 350 mp, suprafaţă teren 2199, front stradal 34 m, toate utilităţile, strada Tribunul Corcheş 45-47, Gai. Informaţii 0257/272316, 0744.784.610, 0744.784.611.
- **Casă ultracentral**, la parter spaţiu comercial, etaj locuit. Telefon 0727.982.469.

CASE ÎN
Pârneava, 193 mp, la cheie. 0721.555.666, 0749.555.666.

- **Vilă nouă**, parter + mansardă, SC 170 mp, Vladimirescu, str. Reformei, toate utilităţile, 2 dormitoare, 2 băi, terasă, bucătărie, living. Telefon 0727.982.469, 0746.057.238.
- **Vilă semifinisată** în Grădişte, toate utilităţile, 92.000 Euro, negociabil. Telefon 0733.545.876.

Vând case la ţară (17)

- **Casă +** teren + pădure, comuna Pleşcuţa. Telefon 0746.160.291, 0357/807198.
- **Casă, centru**, Misca nr. 182, dependinţe, grădină. Telefon 0745.190.883.
- **Casă Chişineu**-Criş, preţ negociabil. Telefon 0257/350292, 0753.063.312, exclus sâmbătă.
- **Casă comuna** Semlac, locuibilă, gaz, baie, grădină, negociabil. Telefon 0727.615.078.
- **Casă cu** etaj în Mândruloc, toate utilităţile + grădină. Telefon 0741.491.854.

CASĂ CU
grădină, 1650 mp, în Curtici, str. Daciei, nr. 2. Informaţii telefon 0257/464684.

- **Casă cu** grădină şi toate utilităţile, în Păncota, strada Traian nr. 7. Telefon 0257/466851 sau 0257/466438.
- **Casă de** vânzare în Vladimirescu. Telefon 0257/514502.
- **Casă HunedoaraTimişană** - Şagu, la 15 km de Arad, ST- 1600 mp. Accept şi prin bancă. 28.000 negociabil, 0721.084.559, 0742.286.469.
- **Casă ieftin** şi teren Batania. Telefon 0751.221.472.
- **Casă în** Bârzava, nr. 13, suprafaţă 2000 mp, preţ 16.800 Euro, 0727.886.400, 0357/311156.
- **Casă în** comuna Bârzava, nr. 267, preţ 20.000 negociabil. Telefon 0723.466.452.
- **Casă în** Curtici, 1440 mp, 40.000 euro, negociabil. Telefon 0257/465134.
- **Casă în** Curtici, lângă băile termale. Informaţii 0746.228.179.
- **Casă în** localitatea Battanya, 0741.641.080.
- **Casă în** localitatea Mailat nr. 583, judeţul Arad, 3 camere, anexe, grădină mare 5000 mp, preţ 18500 Eu negociabil, foarte urgent. Telefon 0257/460497, 0743.976.543.
- **Casă în** localitatea Răpsig, nr. 293, judeţul Arad. Telefon 0723.872.071.
- **Casă în** Sâmbăteni, 1200 mp, 2 camere, 1 bucătărie, 1 hol, baie, negociabil. Telefon 216214.
- **Casă în** Şofronea 475 cu teren 1450 mp, sau casă cu 750 mp, teren de casă 500 mp. Telefon 416273.

CASĂ LOCALITATEA
Vladimirescu, str. Gări, nr. 41, 1200 mp, FS 20 ml, utilităţi apă, gaz, curent, drum asfaltat, posibilitate canalizare. Informaţii telefon 0721.576.788.

- **Casă locuibilă** Tăgădău, 4 camere + bucătărie, baie. Telefon 0257/322407.
- **Casă nouă** din cărămidă, în Sântana, 4 camere. Preţ 40.000 Euro, negociabil. Telefon 0746.196.166.
- **Casă Pecica**, 3 camere, baie, bucătărie, ST- 500 mp. cu grădină. Accept şi prin bancă. Preţ 49.900 Euro, 0742.286.469, 0721.084.559.

CASĂ ZERIND
nr. 139, ideal privatizare, central, la şoseaua Arad-Oradea, 1.000 mp. Telefon 0729.456.699.

- **Urgent casă** în Ineu, str. Gh. Coşbuc nr. 6, preţ 24.000 Euro negociabil. Telefon 0740.232.883.
- **Vilă la** roşu, Vladimirescu, sub preţul pieţei. Telefon 0729.274.880.

Vând garsoniere (19)

- **Garsonieră, Buşteni** 14, parter, intrare separată, amenajată pentru birou sau cabinet. Telefon mobil 0743.070.499, fix 0257/231439.
- **Garsonieră, confort** I Micălaca, Cenad, etaj 2, gresie, faianţă, termopan, preţ 33.000 Eu, negociabil. Telefon 0357/803.869, 0755.247.560.
- **Garsonieră confort** II, 6 Vânători, geamuri termopan, parchet, preţ negociabil, 0726.660.985.
- **Garsonieră mobilată**, utilată, etaj 1, Confecţii, 23.000 Euro, 0733.679.071.
- **Garsonieră ultracentral**, 35 mp, etaj 2, str. Buşteni. Telefon 0740.240.273.
- **Persoană fizică** vând garsonieră confort I, Micalaca, preţ 28.500 Euro. Relaţii telefon 0257/280099, 9-17.
- **Urgent garsonieră**, bloc nou, preţ bun, merită văzută, 0731.832.469.

Cumpăr garsoniere (20)

- **PF, doresc** să cumpăr garsonieră confort I, etaj intermediar. Ofer maxim 25.000 Euro, în funcţie de zonă. Rog seriozitate. Exclus intermediari. Telefon 0721.115.626.

Vând terenuri (21)

- **0,1** locuri pe colţ, FS 23 ml, 413 mp, cu utilităţi, 0766.673.531.
- **1000 metri** patraţi teren de casă în comuna Livada, cu toate utilităţile. 0748.214.780, 0257/338637.
- **11.500** mp, şoseaua Nădlac, FS mare, utilităţi, schimb, diverse, 0722.257.409.
- **2 ha** teren lângă reprezentanţa Mitsubishi. Telefon 0741.946.525.
- **21200 mp**, Ghioroc, zona Las Vegas, bun pescărie, posibilitate excavare, 0722.257.409.
- **2,6** teren intravilan, industrial zona centură -N-. Preţ 8 Euro/mp, negociabil. Posed adeverinţă de intravilan, 0744.958.117.
- **3000 mp** teren (loc casă), Subcetate, 155 Euro/mp, 0722.606.527.
- **5 ha** la şosea lângă Nădlac, lângă, PUZ, curent, 0722.257.409.
- **5 locuri** de casă a 500 mp în viitorul cartier rezidenţial Mândruloc. Informaţii telefon 0723.513.102.
- **5000 mp**, centură Micălaca, FS=20 ml, 28 Eu/mp. Telefon 0744.849.390.
- **Grădină în** Cuvin. Telefon 0723.791.460, 0257/461072.
- **Ieftin teren** la Battonya în zonă bună. Telefon 0766.690.481.
- **Loc casă** Aradul Nou, 1440 mp, FS 16 ml, toate utilităţile, 70 Euro/mp, 0722.505.540.
- **Loc casă** cartier rezidenţial Vladimirescu, 900 mp, 40 Euro/mp, 0722.505.540.
- **Loc casă** Chişineu Criş, ultracentral, str. Ciocârlie nr. 6. Telefon 0742.966.697.
- **Loc casă**, cu gard de beton + utilităţi, în Gai, strada Sulfinei, nr.12. Telefon 0745.278.333.
- **Loc casă** Mocrea, 1460 mp şi Dacia 1310, anul 1992. Telefon 0744.661.365.
- **Loc casă** Sânicolaul Mic, 1440 mp, FS 16 ml, toate utilităţile, 50 Euro/mp, 0722.505.540.
- **Loc de** casă 1439 mp, localitatea Chier, 3200 Euro. Telefon 0723.918.846.
- **Loc de** casă 2.888 mp la şosea, zona 6 Vânători, împrejmuit, curent trifazic, 80 Euro/ mp, 0748.750.516.
- **Loc de** casă 250 mp, FS - 12,5 m, zona Confecţii, str. Rozmarinului, 17.000 Euro. Telefon 0357/405895, 0766.551.930.

100.000 de cititori citesc anunțul tău!

Închiriez (vând) apartament la casă, central, parter - o cameră + etaj - cameră, baie, balcon, 50 mp, încălzire termotecă. Telefon 0726.130.605.

EXPERȚI ÎN IMOBILIARE

romimo.ro

- **Loc de** casă în Cartierul Nou, Vladimirescu, 950 mp, preț foarte avantajos, 0728.933.045.
- **Loc de** casă în Grădiște suprafață 900 mp (sau mai puțin), preț 100 Eu/mp. Telefon 0740.023.641.
- **Loc de** casă, Șagu, 1000 mp, 20/50, utilități, preț 21 Euro/mp. Telefon 0720.271.313.

LOCURI CASĂ
în Zimand, 500 - 600 - 700 mp, cu toate utilitățile stradale, 0722.417.397.

- **Ocazie!!!** Vând locuri de casă, 500 mp, utilități, Mândruloc, 8500 Euro, 0742.781.651.
- **Ocazie!!!** Vând teren intravilan 1500 mp, Grădiște, 35.500 Euro, 0722.273.759, 0742.781.651.
- **Pământ 40** ha tarla compactă dar și pe bucăți lângă Arad. Telefon 0741.366.994.
- **Teren 10**.000 mp, intrare Vladimirescu, partea stângă, 55 Euro/mp, 0722.294.842.
- **Teren 1000** mp, Aradul Nou, preț 75 Euro/mp, negociabil. Telefon 0727.836.953.
- **Teren 2**,1 ha la șoseaua Arad-Iratoș, 13500 Euro/ha, 0722.273.759.

TEREN 2,
5 ha, la 5 km intrare Nădlac pe partea dreaptă, cu FS 70 m la DN, ideal stație Biodiesel. 0729.502.766.

- **Teren, 33** ha, zona Aeroport, 5 Eu/mp, compact, 0722.224.857.
- **Teren 330** mp, racord gaz, zonă bună. Preț 19.500 Euro, negociabil. Telefon 0745.419.458.
- **Teren 750 mp, Grădiște, 65 Eu/mp. Telefon 0745.535.525.**
- **Teren Arad** cu casă veche 760 mp, FS 2x21 ml, str. Dr. I. Rațiu. Telefon 251145.
- **Teren cu** casă pentru demolat sau reparat în Sînleani, suprafață 1.650 mp. Telefon 0744.568.804.
- **Teren în** față la CET (3500 mp). Telefon 0357/420820.
- **Teren intravilan** 1.080 mp. sau 540 mp, în Gai la șosea, proprietate. Telefon 0722.655.324.
- **Teren intravilan** 1000 mp, FS 19, la ieșirea Arad - Oradea, 33.000 euro. Telefon 0744.849.390.
- **Teren intravilan** 510 mp, FS 12 m, Micalaca, 100 Euro/mp, negociabil. Telefon 0744.987.416.
- **Teren șoseaua** Arad - Oradea. Telefon 0749.018.776.
- **Urgent loc** casă, cu utilități stradale, la 7 km Arad, preț negociabil. Telefon 0721.795.296.
- **Urgent teren** intravilan, prelungire Privighetorii, zona Sanevit, parcele 600-700 mp, FS 20 ml sau compact 4500 mp, FS 105 ml, 43 Euro/mp. Telefon 0723.217.150.

Vând spații comerciale (25)

FAST FOOD
în MICALACA. Telefon 0728.285.313.

SPAȚIU COMERCIAL
cu vitrină, Vlaicu (UTA), 80 mp, 148.000 Euro. Telefon 0744.849.390.

SPAȚIU ULTRACENTRAL
(BIROURI), 118 mp, 125.000 Euro negociabil. Telefon 0746.222.245.

romimo.ro

Imobile chirii (29)

- **Caut pentru** închiriere apartament 2 camere, în Alfa. Telefon 0755.121.526.
- **Caut să** închiriez apartament 2-3 camere, ne/mobilate sau garsonieră, 0722.606.448.
- **Caut spre** închiriere casă mică, în Arad sau împrejurimi, pe termen lung, 0751.805.753.
- **Dau în** chirie apartament 2 camere, mobilate, central și zona Intim, 250 Euro, 0726.289.694.
- **Dau în** chirie apartament 3 camere + garaj, central, mobilat, 350 Euro. 0726.289.694.
- **Dau în** chirie apartament 3 camere, Vlaicu (Fortuna), mobilat, 350-400 Euro, 0722.606.527.
- **Dau în** chirie apartament zona UTA. Informații la telefon 0722.348.103.
- **Dau în** chirie pe termen lung apartament două camere mobilat, ultracentral. Telefon 0729.906.824.
- **Doresc să** închiriez garsonieră confort I sau apartament cu o cameră, etaj intermediar, chirie maximă 100 Euro/lună. Rog seriozitate. Telefon 0721.115.626.
- **Închiriez (vând)** apartament, mobilat, condiții bune în Grădiște, 3 camere, preț 180 Eu/lună. Telefon 0257/232213, 0751.969.365.
- **Închiriez apartament** 1 cameră, B-dul Revoluției, mobilat, utilat, amenajat, 250 Euro/lună, 0727.982.469.
- **Închiriez apartament** 2 camere, central (Polivalentă), mobilat - utilat lux, 350 Euro/lună. Telefon 0721.076.745, 0751.142.169.
- **Închiriez apartament** 2 camere, ultracentral, amenajat, mobilat, 300 euro. Telefon 228411.
- **Închiriez apartament** 3 camere, Alfa, mobilat, utilat. Telefon 0744.270.665.
- **Închiriez apartament** 3 camere, nou, mobilat, zona Piața Spitalului, 450 Euro/lună. Relații 0257/286158.
- **Închiriez apartament** 3 camere, zona Uta - Fușiori-, utilat. Preț 450 Euro. Telefon 0766.535.318.
- **Închiriez apartament** 3 camere. Telefon 0740.697.521.
- **Închiriez apartament** cu 2 camere, etaj 1, mobilat, str. Hunedoarei nr. 60, Arad. 0257/370219, 0744.995.331.
- **Închiriez garsonieră**, confort 1, mobilată, utilată, baie, bucătărie, balcon, 150 Euro/lună. Telefon 0727.982.469.
- **Închiriez garsonieră** mobilată. Telefon 0728.143.810.
- **Închiriez garsoniere**, apartamente 2-3 camere. Telefon 0729.808.522.
- **Ofer spre** închiriere garsonieră, ultracentral, mobilată și utilată lux. Telefon 0722.274.832.
- **Primesc elevă** în gazdă, tot confortul, preț avantajos. Telefon 0743.063.013.

Imobile schimb (30)

SCHIMB APARTAMENT
2 CAMERE, UTA, ETAJ 1 cu APARTAMENT 4-5 CAMERE, PLUS DIFERENȚĂ, 0724.818.446.

Chirii spații comerciale (88)

DAU ÎN
CHIRIE HALĂ 500 mp ÎN ARAD, CU TOATE UTILITĂȚILE, 0748.514.559.

ÎNCHIRIERE SPAȚIU
COMERCIAL, Grădiște, principală, amenajat, climă, încălzire centrală, 0744.555.660.

ÎNCHIRIEZ SPAȚIU
COMERCIAL, 86 mp, str. Eminescu. Telefon 0744.784.910.

ÎNCHIRIEZ SPAȚIU
COMERCIAL, UTA, 80 mp, 1300 Euro. Telefon 0744.849.390.

Auto românești (36)

bestauto.ro

- **Vând Dacia** 1310, an 1992, instalație GPL omologată, 550 Eu. Telefon 0766.414.643.
- **Vând Dacia** 1410, break, an 1999, gri metalizat, GPL, VT 2010, preț negociabil. Telefon 0740.045.024.
- **Vând Dacia** 1410, perfectă, fabricație 2003, culoare metalizată, benzină + gaz, km 43.000, preț 2.650 Eu. Telefon 0745.399.589.
- **Vând Dacia** Break, an 2000, 70.000 km, preț 1700 Euro, negociabil. Telefon 0744.296.689.
- **Vând Dacia** Logan 1,5 DCI, an 2006, 2 airbag, servo, central, geamuri electrice, consum 5 l la 100 km, 50.000 km. Preț 6.200 Euro, negociabil. Telefon 0724.970.085.
- **Vând Dacia** Papuc 1307 injecție, dubă cu 5 locuri, în stare foarte bună de funcționare, anul 2003, preț 2850 Euro, negociabil. Telefon 0747.828.761, 0745.962.894.
- **Vând Dacia** Super Nova, fabricație 2002. Informații telefon 0744.566.772.

Auto străine (37)

bestauto.ro

- **Ocazie! BMW** 316 i, 2003, 81.000 km, 1800 cmc, climatronic, alarmă, stare perfectă, 9.500 Eu. Telefon 0722.315.654.
- **Vând Audi** 100, model A6, an 1991, Euro 2, motor 2,3 injecție, stare perfectă, 2150 Euro. 0748.622.480.
- **Vând autoturism** Peugeot 206, benzină, an fabricație 2004, 59.500 km la bord, înmatriculată, un singur proprietar, preț 7000 Euro. Telefon de contact 0722.159.726.
- **Vând BMW** 318 Diesel, climatronic, navi mare, volan piele, comenzi volan, jante aluminiu, scaune sport, geamuri electrice, 14.700 Euro. Telefon 0720.271.313.
- **Vând BMW** Z4, 22i, an 2004, preț negociabil, variante. Telefon 0745.962.894, 0747.828.761.
- **Vând foarte** urgent Peugeot 206, la un preț de 3500 Euro, 0749.366.289, 0754.463.124.
- **Vând Ford** Escort, an 91, înmatriculat, stare foarte bună, preț 2.300 Euro, negociabil. Telefon 0728.322.200 sau 0721.434.176.
- **Vând Ford** Mondeo, an 1997, CP 1,8, culoare indigo, înmatriculat. Dotări: climă, ABS, airbag, geamuri electrice, volan reglabil, MP3 Sony, închidere centralizată, alarmă. Preț 4500 Euro, negociabil. Telefon 0749.096.746.
- **Vând Matiz**, an 2003, alb, a fost de firmă, preț 1990 Euro. Telefon 0723.045.296.
- **Vând Matiz** din 2004, închidere centralizată, AC, 25.000 km, 3900 Euro. Telefon 0729.080.858.
- **Vând Matiz** gri, 2004, persoană fizică, 33.000 km, preț 3000 Euro. Telefon 0720.271.313.
- **Vând Mercedes** E 220, diesel, an 1996, persoană fizică, preț 6400 Euro. Telefon 0742.199.780.
- **Vând Mercedes** E Clase, motor 220, 150.000 km reali, an fabricație 2003, stare impecabilă. Informații telefon 0748.254.270.
- **Vând Opel** Astra Caravan, an 1993, 1,4 benzină, recent adus, 100 Euro taxa, 1450 Euro. Telefon 0742.199.780.
- **Vând Opel** Astra Combi, 1,6 , benzină 1997, climă, multe dotări, 2900 Eu. Telefon 0744.782.409, 0257/456195.
- **Vând Opel** Astra limuzină, 1600 cmc, 2001, Euro 4, înmatriculat; Opel Agila, 2001, 1000 cmc, înmatriculat; Ford Focus combi, 2002, 1800 cmc, Diesel, cu extrase, în curs de înmatriculare. Telefon 0744.552.140.
- **Vând Opel** Frontera 2,2 DTI, 4x4, an 2001, km 100.000, 4 uși, culoare albastru, cu geamuri fumurii în spate, geamuri electrice, climă, CD MP3 și USB, cârlig de remorcare, recent adus. Preț 6750 Euro. Telefon 0745.962.894, 0747.828.761.
- **Vând Opel** Omega, stare bună. Șiria, telefon 0257/531297.
- **Vând Peugeot** Partner, an 2005, full, 45.000 km, preț 7400 Eu, 0770.565.735.

VÂND PORSCHE
Cayenne, 2004, sport, 4,5 L, automat, 64.000 km, culoare cenușie, piele neagră, impecabilă, adusă SUA - august, 34.000 Euro, 0748.993.610 sau e-mail: attmad@yahoo.com.

- **Vând Renault**, 1991, Diesel, neînmatriculat, 1500 Euro. Telefon 0746.331.843.
- **Vând VW** Transporter, an 1995, 5+1 + marfă, acte la zi, preț negociabil. Telefon 0745.294.564.

Schimb (46)

- **Schimb Audi** Q7, an 2007, 4.2i, 41.000 km cu imobiliare. 0722.529.615.

Microbuze. Dube (38)

- **Vând microbus** 8+1 locuri, Peugeot J5, fabricație 1989. Informații telefon 0744.566.772.

VÂND MICROBUS
VW T4 marfă, 1,9 diesel, an 1993, stare perfectă, Euro 2, recent adus, 2950 Eu. Telefon 0747.027.223.

Utilaje, unelte, industriale și agricole (40)

- **Vând tractor** U650 și plug, Dacia 1310, în Ineu. Telefon 0257/512936

Piese, accesorii (42)

DEZMEMBREZ FORD
Sierra, an 1989 sau piese. Telefon 0742.278.785.

- **Vând piese** buldozer S.1500, S.650. 0726.253.412.

VÂND PIESE
pentru DACIA 1300, preț bun. Telefon 0747.818.616.

Garaje (43)

DAU ÎN
CHIRIE GARAJ din tablă, zona Dinamo, la casă, intrare din stradă (în spate la bloc X19). Telefon 0729.456.699.

Motorul de căutare locuri de muncă potrivit pentru tine !

SUNTEM EXPERȚI ÎN PIAȚA AUTO!

bestauto.ro

INFORM MEDIA, editorul cotidianelor Jurnal Arădean și Arad Expres, parte a grupului multinațional Inform Media, care își desfășoară activitatea în domeniul presei locale tipărite

CAUTĂ distribuitori presă (în cutii poștale)

pot fi și pensionari sau studenți

Cerințe:
- seriozitate
- dinamism
- conștiinciozitate
- bun cunoscător al orașului

Se oferă:
- salar atractiv
- timp de lucru 2 ore

Informații suplimentare la telefon: 0257/281.802 sau 0728.284.737

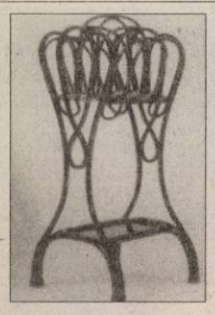
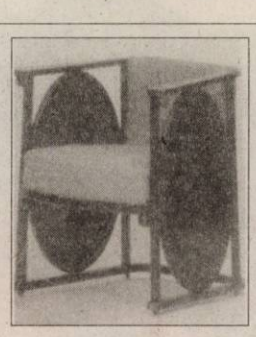

Cumpăr aceste modele din lemn curbat și altele, cinci milioane bucata. Telefon 0744.203.945.

Chirii (45)

ÎNCHIRIEZ MAȘINĂ FRIGORIFICĂ 12 mc, NUNȚI, BOTEZURI, etc. Telefon 0740.759.073.

ÎNCHIRIEZ MAȘINĂ FRIGORIFICĂ pentru NUNȚI, 0722.711.005, 0751.255.200.

Mobilier și interioare (47)

• **Vând canapea** încorporată în bibliotecă, masă de birou, bibliotecă furnir nuc, mic mobilier maro mat, preț convenabil. Telefon 0788.235.554, 0257/214789.

VÂND COLȚARE, CANAPELE, FOTOLII NOI, DIVERSE CULORI ȘI DIMENSIUNI, 0257286069.

• **Vând mobilă** folosită pentru cameră tineret. Preț 220 Ron. Telefon 0751.238.240.

• **Vând mobilă** veche, masivă, dormitor, sufragerie și bibliotecă. Telefon 0740.672.941, 0745.608.118.

Materiale de construcții (53)

AB -C absolut acasă, acceptabil aduc BALAST, NISIP etc, 2-20 mc, factură, județ, duc MOLOZUL, 0745.036.969, 0722.389.480.

ABC ABSOLUT aduc BALAST, NISIP, transport MOLOZUL, prețuri mici 0720.747.753.

ABC ABSTRACT acasă, acceptabil, aduc BALAST, NISIP, duc MOLOZUL, 0744.987.273.

ABC, ABSTRACT, acum, aduc, ieftin, NISIP, BALAST, ridic MOLOZ, 0742.749.698, 214535.

ABC ABSTRACT ACUM ADUC IEFTIN NISIP, BALAST, RIDIC MOLOZUL, 0728.324.172.

ABC ACASĂ, aduc, acceptabil 2-10 mc, BALAST, NISIP, duc MOLOZUL, 0742.655.913.

ABC ACASĂ, BALAST, NISIP, PĂMÂNT, RIDIC MOLOZUL, EXECUT DEMOLĂRI. 0745.003.019.

DUC AVANTAJOS LA DOMICILIU NISIP, BALASTRU, 2-3 mc. Telefon 0748.514.559.

VÂND EN-gros FIER BETON FASONAT și NEFASONAT. Micălaca, 0257/219400, 0788.267.376.

VÂND LEMNE de FOC, ieftin, o mașină=13-14 metri steri. Telefon 0745.385.176, 0771.350.351.

VÂND NISIP, BALAST, SORTURI, PĂMÂNT VEGETAL, 2-10 mc, transport la domiciliu. Telefon 0740.179.875, 0766.275.533.

Electrocasnice (56)

• **Vând frigider** și congelator, stare foarte bună. Telefon 0257/257216.

VINDEM IEFTIN în rate: ELECTROCASNICE NOI, SECOND HAND, MAȘINI SPĂLAT, FRIGORIFICE, TELEVIZOARE, FRIGORIFICE COMERCIALE, MOBILIER, TERMOPANE. ROTARU LIPOVA, 0744.796.542.

romjob.ro PORTAL NAȚIONAL DE LOCURI DE MUNCĂ

Plante și animale, agroalimentare (57)

• **Cumpăr brânză** telemea, 0749.093.254.

• **Vând cățel** Ciobănesc German (lup) 6 săptămâni. Telefon 218042, 0744.958.818.

• **Vând convenabil** familii albine, 0741.071.459, 0746.174.481.

VÂND GRÂU 32.000 kg și orz 15.000 kg, recoltă 2008, Zerind, județul Arad. Telefon 0729.456.699.

VÂND GRÂU în Arad (300 kg) zona BENZINĂRIA AMARAD (Șega). Telefon 0729.456.699.

• **Vând pui** carne, diferite mărimi, puicuțe ouătoare. Telefon 219283, 0748.322.489.

Vânzări diverse (103)

• **2 canapele** piele (3, 2), 1000 RON; dozator bere 6 capete, 1500 RON; mașină spălat vase; solar bronzat, 700 RON. Telefon 0746.331.843.

• **Casă Grădiște** și 7 stupi albine. Telefon 0748.858.745.

• **Mașină de** cusut Super, trifazic, în stare bună, preț convenabil, 0257/287940, 0721.968.422.

• **Mobilă 4** corpuri nouă, 1600 RON, negociabil, vând telefon, 0728.178.883.

• **Piese reparat** mașini de spălat automate, frigidere (curele, pompe, vaporizatoare, compresoare). Subcetate, str. Cezar 47. Telefon 0257/210405, 0744.125.932.

• **Schelet metalic** cu pod rulant pentru o hală de 1.000 mp, 0728.555.305.

• **Sobă gătit** Vesta, din teracotă, plită dublă, cuptor, aspect deosebit, cazan baie + focar, 0740.218.519.

• **Sobe teracotă** complete, căruță țărănească, boilere electrice. Telefon 0723.165.374, 0357/435883.

• **Strug mic** 500 mm, polizor dublu 380 V, pietre 500 mm, mașini și utilaje tinichigerie industrială, uși, rafturi, dulapuri metalice, 0257/474151.

• **Țiglă 1500** bucăți, frigider Zanussi, televizor color. Telefon 0257/279880.

Vânzări electro (104)

ABSOLUT: SUPER OFERTĂ! Vindem CASE MARCAT FISCALE, CÂNTARE ELECTRONICE, str. Ineului 29. Telefon 0257/338300, 0745.669.550, 0728.146.751. Plata și în rate.

Cumpărări diverse (108)

• **Acțiuni Lipomin**, Banat Crișana, Feroneria, Azoma, Apromat etc. Telefon 0723.583.755.

• **Calorifere din** fontă, pene de gâscă, fier vechi, caroserii, neferoase, 0742.299.805, 0257/210480, 0749.974.783.

• **Cărți. Telefon** 0763.660.285.

Pierderi (62)

• **Pierdut autorizație**, eliberată de Direcția Fiscală Arad, aparținând PF Luisa. O declar nulă.

PIERDUT CUI, firma SC Claur Com SRL cu seria B nr 0945737. Îl declar nul.

• **Pierdut legitimație** de călătorie gratuită, eliberată de CTP Arad, pe numele Faur Floarea. O declar nulă.

Citații (63)

SE CITEAZĂ numitul Ardelean Ilie, cu domiciliul necunoscut, pentru a se prezenta la Biroul Notarial Public str. I. Vidu nr. 2, ap. 1, Arad, în data de 05.09.2008, ora 10, în vederea dezbaterii succesiunii defunctei mame Ardelean Rozalia, decedată la data de 10.04.2008, cu ultimul domiciliu în Arad, str. Trenului nr. 123, județul Arad.

AICI E LOCUL CARIEREI TALE!
romjob.ro
PORTAL NATIONAL DE LOCURI DE MUNCĂ

Apeluri (65)

CEDEZ REZERVARE la CONTINENTAL - MEZANIN - pentru 30 august, diverse ocazii. Telefon 0745.380.970.

Prestări servicii (72)

ACORD GARANȚIE 1 an REPARAȚII MAȘINI SPĂLAT, 259146, 0357/401569, 0744.241.398.

CURS MASAJ REFLEXOTERAPIE 400 lei, Revoluției 44, diplome stat, 0724.442.686.

FIRMĂ CONSTRUCȚII EXECUTĂM TOATĂ GAMA DE LUCRĂRI (FINISAJE INTERIOARE ȘI EXTERIOARE). GARANTĂM CALITATEA, 0726.789.037.

INSTALĂM APARATE AER CONDIȚIONAT cu sau fără aparatul clientului. Telefon 0728.856.992.

REPARAȚII TELEVIZOARE și CALCULATOARE la domiciliul clientului sau Dâmboviței 31 B. Telefon 0743.706.080. Profesionalism.

ROTARU-LIPOVA execută - TERMOPANE, MOBILIER, TAPIȚERIE, plata în rate, 0744.796.542.

Oferte locuri de muncă (74)

S.C. SPIACT - CF - ARAD S.A.
Telefon 0257/257068,
e-mail: moise@spiactarad.ro,
angajează
PERSONAL TESA: INGINER T.C.M. pentru post MECANIC ȘEF și atribuții de TEHNOLOG; INGINER T.C.M. post ȘEF PRODUCȚIE.

ANGAJĂM ABSOLVENTĂ școala generală, profesională sau liceu, promoția 2008, pentru AJUTOR BUCĂTAR FAST FOOD. Telefon 0722.337.938.

ANGAJĂM AGENȚI PAZĂ (bărbați, femei). Telefon 0788.715.430, 0740.138.628.

ANGAJĂM AJUTOR BUCĂTAR și FEMEIE SERVICI BUCĂTĂRIE. Informații 0744.320.321.

ANGAJĂM BĂRBAT pentru TRIPLOK CROITORIE. Salarizare bună, tichete masă, abonament. Telefon 0723.227.510.

ANGAJĂM BRUTARI și FELIATORI PÂINE. Telefon 0742.218.693, 0744.875.054.

ANGAJĂM FEMEIE pentru CURĂȚENIE. Telefon 0257/234257.

ANGAJĂM LUCRĂTORI COMERCIALI (BĂIEȚI) PENTRU SUPERMARKET. Telefon 0257/210028, 0746.381.898.

ANGAJĂM OSPĂTARĂ cu sau fără calificare. Telefon 218820.

ANGAJĂM PERSONAL pentru BAR. Relații 0357/409678, 0722.505.865.

ANGAJĂM PERSONAL TEHNIC și AGENȚI PAZĂ. Telefon 0257/228786.

ANGAJĂM PIZZAR pentru FAST FOOD în incinta Kaufland. Telefon 0730.444.402.

ANGAJĂM ȘOFERI pentru INTERN. Salar negociabil. Telefon 0741.150.059.

ANGAJĂM ȘOFERI PROFESIONIȘTI, MECANIC AUTO și MAGAZIONER. Telefon 0722.249.506.

ANGAJĂM TEHNOLOG CONFECȚII și CONFECȚIONERE cu experiențe. Telefon 0723.253.211, 0724.618.102.

ANGAJĂM ZIDARI, MUNCITORI NECALIFICAȚI, ȘOFERI AUTOCAMIOANE IFA ȘI RÂBĂ, ASIGURĂM LOCUINȚĂ, 0744.511.026., 0257/287822.

ANGAJEZ AGENT VÂNZĂRI pentru zona Transilvania-Moldova. Timp de lucru 7-8 zile/lună. Condiții: auto+permis conducere. Telefon 0744.844.127. CV la fax. 0257/278716.

ANGAJEZ BARMANĂ, zona ALFA. Telefon 0722.225.559.

ANGAJEZ BARMANĂ, zona BOUL ROȘU. Telefon 0723.600.451.

ANGAJEZ DULGHERI, ZIDARI, FINISORI și MUNCITORI în CONSTRUCȚII. Salarizare deosebită. 0733.545.876.

ANGAJEZ FORMAȚIE complexă de MUNCITORI în CONSTRUCȚII. Salarii atractive. Telefon 0753.070.319.

ANGAJEZ MECANIC AUTO, TINICHIGIU AUTO, VOPSITOR AUTO și UCENICI SERVICE AUTO. Telefon 0744.556.736, 0257/217174.

ANGAJEZ ȘOFER BCDE, atestat transport persoane, experiență domeniu, seriozitate. 0730.708.405.

ANGAJEZ ȘOFER B,C,E și AGENT PAZĂ. Telefon 0753.058.491.

ANGAJEZ ȘOFER DISTRIBUITOR PÂINE, salar deosebit, domiciliul obligatoriu Arad. 0770.707.562.

ANGAJEZ ȘOFER DISTRIBUȚIE, cu experiență. Telefon 0722.281.517.

ANGAJEZ ȘOFER pentru cap tractor cu semiremorcă, intern - extern. Telefon 0744.611.750.

ANGAJEZ ȘOFERI, posesori de card, cu experiență în trafic INTERNAȚIONAL, pentru camionete de 7,5 tone. Telefon 0752.248.449.

ANGAJEZ SPĂLĂTOR AUTO. Ofer cazare. Telefon 263213, 0741.430.193.

ANGAJEZ TÂNĂR DINAMIC, cu mașină proprie, disponibilitate la program prelungit. Telefon 0722.574.233.

ANGAJEZ VÂNZĂTOARE pentru MAGAZIN TIP MARKET în PECICA. Salarizare atractivă. Telefon 0744.627.243.

ANGAJEZ ZIDARI, ZUGRAVI, FAIANȚORI. Telefon 0740.696.157, 0357/428380.

BAR SELECT angajează BARMANĂ OSPĂTARĂ. Telefon 0731.327.289.

CASĂ DE SCHIMB angajează CASIERĂ. Telefon 0753.109.495.

CAUT SPĂLĂTOR AUTO. Telefon 0728.075.878.

CAUT STRIPERI pentru PETRECERI. Telefon 0745.280.017.

S.C. IZOMETAL TIMIȘOARA
Punct lucru Arad
Angajează:
• AGENȚI VÂNZĂRI PE PROIECTE
• AGENT VÂNZĂRI RETAIL
Informații și CV la telefon 0257/289021, 0744.199.955, fax: 0257/289361, e-mail: sorin.cirja@izometalconfort.ro.

COMPANIE MULTINAȚIONALĂ angajează ȘOFER. Cerințe: permis conducere categoria B, abilități de comunicare, spirit de echipă. CV-urile se vor trimite la 0257/229510, arad@cumpana.ro.

CURĂȚĂTORIE CHIMICĂ angajăm FEMEIE profesionistă pentru CĂLCAT HAINE. Telefon 284989, 0745.315.731.

FIRMĂ CURĂȚENIE angajează BĂRBAȚI, FEMEI pentru curățenie la CARREFOUR. Salar 650 Net, 0731.290.532, 0731.290.531.

FIRMĂ DE CONSTRUCȚII angajăm MUNCITORI CALIFICAȚI și NECALIFICAȚI. Telefon 0728.054.071.

FIRMĂ DE DISTRIBUȚIE angajăm OPERATOR CALCULATOR pentru punct de lucru Ineu. Pentru detalii și informații telefon 0257/512044, e-mail: I.Boiciuc@yahoo.com.

FIRMĂ DE PREPARATE DIN CARNE, angajează REPREZENTANT VÂNZĂRI pe județul Arad. CV-urile se depun la numărul de fax 0258/844023. Detalii și relații la telefon 0733.034.788.

FIRMĂ DE PRESTĂRI SERVICII angajează persoană dinamică, bun organizator, cu domiciliul în Arad, pentru postul de SUPRAVEGHETOR-PERSONAL CURĂȚENIE pentru supermarket în Arad. Cerințe: minim liceul. Telefon 0731.121.235.

FIRMĂ DISTRIBUȚIE angajează GESTIONAR cu program convenabil și salarizare foarte bună. Telefon 0766.519.612.

FIRMĂ MATERIALE CONSTRUCȚII angajăm MANIPULANT/ȘOFER. Telefon 0748.803.119, 0728.621.518.

FIRMĂ ORGANIZATOARE EVENIMENTE angajăm FEMEI LA CĂLCAT, 0722.703.417.

FIRMĂ ȘTAMPILE, magazin Ziridava, angajează TINERI dinamici, cunoștințe operare calculator. Telefon 0723.358.131.

LABORATOR COFETĂRIE angajăm COFETARI. Condiții avantajoase, 0722.663.273.

LOC DE JOACĂ pentru copii angajează BARMANĂ și ANIMATOARE COPII. Telefon 0744.630.959.

MAGAZIN ALIMENTAR angajează VÂNZĂTOARE. Telefon 0723.375.000.

MAGAZIN ALIMENTAR, zona UTA, angajează VÂNZĂTOARE. Telefon 0257/271674.

OFERIM ATELIER AUTO pentru MECANIC competent, la schimb cu servicii REPARAȚII și ÎNTREȚINERE parc propriu autocamioane. 0257/255270, 0730.302.682.

PRODUCĂTOR TERMOPANE din aluminiu și PVC angajează MUNCITORI CALIFICAȚI și SEMICALIFICAȚI, MONTATORI și GESTIONAR. Telefon 0257/369123.

RESTAURANT ITALIAN angajează PIZZAIOL cu experiență,. Telefon 0732.830.755.

S.C. angajează MANIPULANȚI pentru distribuție produse alimentare. Telefon 0257/281970.

SALON COAFURĂ Grădiște oferă POSTURI COAFURĂ, MANICHIURĂ, ÎNCHIRIERE, ANGAJARE, 0744.555.660.

SC ANGAJEAZĂ în Sebiș ELECTROMECANIC cu experiență. Se oferă salar avantajos. Telefon 0728.084.624.

SC ANGAJEAZĂ MUNCITORI CALIFICAȚI și NECALIFICAȚI ÎN CONSTRUCȚII, 0720.603.090.

SC ANGAJEAZĂ ȘOFER DISTRIBUITOR. Se oferă salar atractiv + tichete de masă. Cerințe: permis categoria B de minim 1 an, domiciliu stabil în Arad. Informații la telefon 0730.030.111.

SC ANGAJEAZĂ: SUDORI, LĂCĂTUȘI, INSTALATORI și MUNCITORI NECALIFICAȚI, 0745.004.343, 0745.646.364, 0740.304.930.

SC ANGAJEZ FINISORI, SALARIZARE DEOSEBITĂ. Telefon 0755.076.012.

SC ANGAJEZ SPĂLĂTORI AUTO. Ofer condiții de muncă și salarii bune. Informații telefon 0724.373.708.

SOCIETATE ANGAJEAZĂ VÂNZĂTOARE pentru ALIMENTARA. Salarizare bună. Telefon 0257/280110, 0723.169.998.

SOCIETATE COMERCIALĂ angajează MANIPULANT. Informații la telefon 0257/274754, 0721.266.487.

SOCIETATE COMERCIALĂ angajează TÂMPLARI pentru PEREȚI CORTINĂ, cu experiență. Salar 1800 RON. Telefon 0731.021.301.

SOCIETATE COMERCIALĂ angajează TÂMPLARI PVC, ALUMINIU, cu experiență și MUNCITORI în STICLĂ TERMOPAN. Telefon 0731.021.301.

SOCIETATE COMERCIALĂ angajează TÂMPLARI PVC CU EXPERIENȚĂ. Telefon 0722.289.666.

TÂMPLĂRIE PVC angajează OFERTANT, MONTATOR cu experiență, seriozitate. Salarizare deosebită + bonuri. Telefon 0257/228186, 0257/270775.

Program mica publicitate:
B-dul Revoluției, nr. 81
luni-vineri: 8,00-19,00
sâmbătă: închis
duminică: 9,00-13,00.
Str. Poetului, nr. 1C
luni-vineri: 9,00-16,00.

PE SCURT

• **Pagube.** Peste 95.000 de persoane de pe coastele Floridei au rămas fără curent electric, după ce furtuna tropicală Fay a lovit localităţile şi a produs inundaţii pe arii extinse. Rafalele de vânt au depăşit 100 de kilometri pe oră. Furtuna va creşte cel mai probabil în intensitate în următoarele 24 de ore.

i-au donat salariile

Los Angeles (MF) - Actorii Johnny Depp, olin Farrell şi Jude Law l-au înlocuit pe eath Ledger în filmul „The Imaginarium Doctor Parnassus", după moartea aus-alianului. Cei trei actori îşi vor dona lariile primite pentru acest film fetiţei lui dger, Matilda Ledger, după ce au aflat că easta nu va beneficia de testamentul tălui său. În film, personajul lui Ledger, ny, este transportat în trei dimensiuni aţio-temporale diferite. Aceste trei noi mi, la care personajul lui Ledger are ces prin intermediul unei oglinzi paranor-ale, sunt locuite de Depp, Law şi Farrell.

0 de ani de arieră

Madrid (MF) - Julio lesias, cel mai cunoscut ntăreţ spaniol din în-eaga lume, care a debu-t pentru prima dată pe ená într-o seară de iulie anului 1968, pe coasta editeraneană, va sărbă-ri 40 de ani de carieră uzicală printr-un tur-u organizat în ţara sa ıtală. Artistul în vârstă 65 de ani a vândut 250 milioane de albume în mea întreagă.

onaţie cu ântec

Los Angeles (MF) - ariah Carey, Beyonce, ary J. Blige, Rihanna, rgie, Sheryl Crow, iley Cyrus şi LeAnn imes se numără printre detele care vor lansa ntecul „Just Stand Up", 2 septembrie, o piesă dicată luptei împotriva ncerului. Toate veni-rile obţinute din vân-rea melodiei vor fi nate proiectelor de cer-tări medicale în dome-ul oncologiei. Melodia te compusă de Antonio .A." Reid.

Uneori nu sunt bune

Washington (MF) - Sucurile de grepfrut, portocale şi mere pot reduce absorbţia în organism a anumitor medicamente, diminuând drastic eficacitatea acestora, potrivit cercetătorilor americani. Sucul de grepfrut era singurul recunoscut pentru creşterea capacităţii organismului de a absorbi anumite medicamente, cu riscul de a le transforma în toxine. Noul studiu prezintă noi motive pentru a evita anumite sucuri de fructe în timpul tratamentului medicamentos împotriva cancerului, maladiilor cardiovasculare sau pentru acceptarea unui transplant de către organism.

Arava este o ţestoasă în vârstă de zece ani care a fost dotată cu un tip de skateboard pentru a se putea mişca mai uşor pe aleile de la grădina zoologică din Ierusalim. (Foto: EPA)

ără moştenirea regelui

Oslo (MF) - Un tribunal din Oslo a respins rerea unui norvegian care a cerut moştenire roanei ţării scandinave argumentând că este maşul unui rege care a trăit la începutul colului al XIV-lea, însă instanţa a stabilit că oştenirea s-a prescris. Jorn Lepsoley afirmă i este un demn urmaş al regelui Haakon V. agnusson, care a murit în 1319. Norvegianul, vârstă de 42 de ani, a cerut, pentru a-şi monstra afirmaţiile, să se facă un test ADN gelui, al cărui trup îmbălsămat se află în rtăreaţa Akershus din centrul oraşului Oslo. decătorul a remarcat că reclamantul nu a monstrat legătura sa familială cu regele.

Catastrofă aviatică la Madrid

■ **Un avion spaniol cu 164 de pasageri s-a prăbuşit în flăcări, imediat după decolare.**

Elicopterele sting incendiul (Foto: EPA)

Madrid (MF) - Televiziunea de stat a anunţat bilanţul al tragediei aviatice din Madrid. Din surse medicale, sunt 146 de morţi, 26 de răniţi şi trei persoane dispărute. Avionul cu 175 de oameni la bord a ieşit de pe pista aeroportului Barajas din Madrid în timpul manevrelor de decolare şi a luat foc. Autorităţile nu pot preciza deocamdată dacă la bordul aeronavei se aflau pasageri români.

Avionul, de tip MD82, transporta 164 de pasageri, doi bebeluşi şi nouă membri ai echipajului, potrivit companiei Spanair, filială a companiei scandinave SAS. Avionul făcea legătura între Madrid şi Las Palmas, în arhipelagul Canare. Avionul a ieşit de pe pistă şi a explodat în jurul orei locale 14.45 (15.45, ora României), după ce efectuase o aterizare de urgenţă la puţin timp de la decolare. Zborul JK5022, comun cu Lufthansa, avea ca destinaţie Las Palmas, pe insula Gran Canaria. Însărcinatul cu afaceri pentru Madrid, Florin Dica, a declarat că autorităţile române au întreprins demersuri pentru a afla dacă printre victime se află şi cetăţeni români.

Medicii italieni protestează

Roma (MF) - Doctorii uneia dintre cele mai importante organizaţii medicale din Italia protestează împotriva difuzării la televizor a unor seriale precum „Spitalul de urgenţă" sau „Anatomia lui Gray", motivând că induc publicului o perspectivă greşită despre medicină.

Annalisa Silvestro, preşedinte al Federaţiei Naţionale a Colegiilor Medicilor, a declarat că aceste seriale jignesc profesia de medic, printre ele mai aflându-se „House / Dr House"sau „Scrubs", la care se mai adaugă alte producţii italiene, realizate de platformele TV RAI sau Mediaset, controlată de premierul Silvio Berlusconi.

Ordinul Profesioniştilor Medicali, organizaţie medicală cu sediul la Roma, a fost de acord cu aceste proteste. „Aceste seriale educă greşit publicul în materie de medicină. Ele dezinformează", a mai spus Silvestro. Reprezentanţii trusturilor media italiene RAI şi Mediaset nu au facut niciun comentariu cu privire la aceste proteste.

Alina este sinceră, drăguţă, îi place să zâmbească şi să se facă plăcută celor din jur.

www.aradon.ro
(Foto: Studio Roberto Franco)
Agenţia Angels Events

Jay-Z, detronat de 50 Cent

■ **50 Cent este artistul hip-hop cu cele mai mari câştiguri în topul Forbes pe 2008.**

50 Cent a câştigat 150 de de milioane de dolari în 2008 (Foto: EPA)

New York (MF) - Cântăreţul american 50 Cent s-a situat pe primul loc în topul Forbes al vedetelor hip hop care au obţinut cele mai mari câştiguri pe 2008, banii obţinuţi provenind nu numai din interpretare, ci şi din producţie muzicală şi jocuri video. Rapper-ul 50 Cent, pe numele său real Curtis Jackson, a câştigat anul trecut 150 de de milioane de dolari. Jay-Z, al cărui nume real este Shawn Carter, a coborât, în 2008, pe locul al doilea în topul Forbes, cu venituri de 82 milioane de dolari. Artistul a semnat în 2007 un contract pe 10 ani cu promoterul Live Nation, în valoare de 150 de milioane de dolari. Jay-Z este şi proprietarul unui bar luat în franciză şi deţine acţiuni la companiile Budweiser, Hewlett-Packard şi General Motors, potrivit revistei Forbes. Diddy, pe numele său real Sean Combs, se menţine pe poziţia a treia în top, cu venituri de 35 de milioane de dolari. Cântăreţul deţine firma de modă Sean John şi un parfum a cărui licenţă a fost preluată de Estée Lauder. Diddy este şi producător muzical al postului MTV.

Kanye West se situează pe poziţia a patra în top, cu venituri de 30 de milioane de dolari. Timbaland, al cărui nume real este Timothy Mosley, a coborât de pe al patrulea pe al cincilea loc, cu câştiguri de 22 de milioane de dolari din colaborări cu mari artişti ai genului. În plus, Timbaland deţine compania de producţie muzicală Mosley Music Group.

Gravura (Foto: FAN)

Un Picasso a fost recuperat

Sao Paulo (MF) - Autorităţile braziliene au anunţat, marţi, că au recuperat a doua din gravurile de Pablo Picasso furate, în iunie, alături de alte două tablouri, semnate de pictorii brazilieni Lasar Segall şi Emiliano Di Cavalcanti, de la Muzeul Estacao Pinacoteca din Sao Paulo. Gravura „Minotaur, Drinker and Woman" a fost descoperită, săptămâna trecută, în noaptea de vineri, într-o locaţie pe care autorităţile au refuzat să o facă publică, situată în vestul oraşului Sao Paolo.

Opera, datând din 1933, a artistului spaniol a fost furată pe 12 iunie de trei persoane, care au pătruns în Muzeul Estacao Pinacoteca din Sao Paolo şi i-au ameninţat cu armele pe cei care asigurau paza.

Sute de bikeri s-au adunat pe străzile din Breda, în sudul Olandei, la a 20-a ediţie a Zilei Harley. (Foto: EPA)

POLITICĂ
Băsescu recomandă Georgiei să înceapă negocieri directe cu Federaţia Rusă **/p. 7**

INTERVIU
Aurel Ardelean, ca activitate pe locul doi la Senat **/p. 6**

Astăzi: 130 locuri de muncă /p. 19

E-MAIL:
redactia.jurnalaradean@informmedia.ro
adevaruldearad@informmedia.ro

publicitate.jurnalaradean@informmedia.ro
publicitate.adevarul@informmedia.ro

JURNAL ARĂDEAN

FONDAT 1989
APARE LA ARAD

☎ 0257/281.802

Anul XX, nr. 5520
20 pagini + Supliment TV • 90 bani

Vineri
22 august 2008

33°C Vremea va fi caldă şi frumoasă

Dimineaţa · La prânz · Seara

Băncile, la bani mărunţi

■ Inspectorii OJPC Arad au depistat mai multe clauze abuzive în contractele de creditare.

LUCIAN ŞERBAN
lucian.serban@informmedia.ro

Arad - Clauzele abuzive şi comisioanele stabilite în mod arbitrar de bănci i-au făcut pe arădeni să se plângă Oficilului Judeţean pentru Protecţia Consumatorului (OJPC). În urma controalelor efectuate au fost sancţionate contravenţional un număr de patru bănci din municipiu, dar din păcate, valoarea amenzilor, în cuantum de câteva zeci de mii de lei nu este de natură să-i descurajeze pe bancherii dornici de profit cu orice preţ. Abuzurile descoperite de organele de control sunt însă dincolo de orice imaginaţie. Dacă în ţările din Europa, comisioanele practicate de aceleaşi bănci sunt mult mai mici şi mai puţine, în România se urmăreşte să se stoarcă tot ceea ce se poate stoarce de la clienţi. Conform reprezentanţilor unei importante firme româneşti care se ocupă cu recuperarea creanţelor, foarte multe comisioane sunt abuzive prin prisma faptului că, prin aplicarea lor doar în Romania, instituţiile bancare creează o disproporţie şi o discriminare între cetăţenii altor state europene şi români, se încalcă liberul acces la serviciile bancare şi se practică supra-comisionarea. **/p.10**

Accident. Cinci morţi între Şagu şi Vinga, după ce o Dacia papuc s-a strivit de o betonieră. **/p.10** (Foto: V. Zărăndan)
mai multe foto pe www.aradon.ro

A ratat podiumul

Beijing (A.H.) - Atletul Marian Oprea s-a clasat pe locul 5 în proba de triplusalt, ieri, la Jocurile Olimpice din China, cu o săritură ce a măsurat 17,22 metri **/p.11**

Supliment TV

Astăzi apare suplimentul Programe TV pentru perioada 23-29 august 2008. Se distribuie gratuit.

A dat roade

Arad (D.S.) - Întâlnirea dintre Ionuţ Chirilă şi posibilii investitori ai UTA-ei, desfăşurată miercuri seara, în Capitală, a dat roade. Cel puţin, la nivel declarativ, situaţia de la UTA tinde spre normalitate. Primul pas va fi făcut prin achitarea restanţelor pe luna iunie către jucători **/p.13**

LOTO - extragerea din 21 august

5/40	14	35	3	21	38	11	
JOKER	31	27	37	9	7	+	16

Sursa: Compania Naţională Loteria Română S.A.

JURNAL ARĂDEAN
Arad, Str. Poetului Nr. 1C
0257-281802

Poftiţi la PC-uri!

Numărul computerelor vândute în România a crescut, anul trecut, la aproape 700.000 de unităţi.

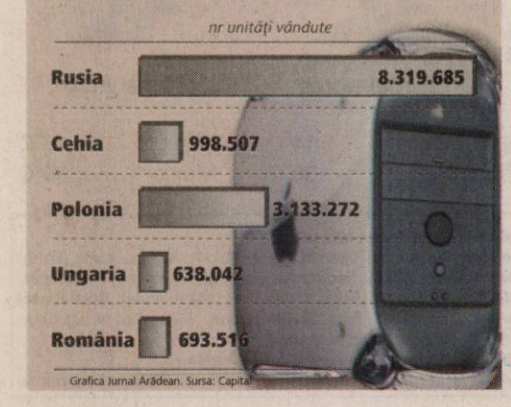

Coadă la Nădlac după ce ungurii au dechis frontiera (Foto: L.Ş)

Coadă de cinci kilometri

■ Miercuri seara, Nădlacul a fost luat cu aslat de TIR-urile care doreau să intre în Ungaria.

Arad (A.B.)- Traficul TIR-urilor spre Ungaria a fost reluat în noaptea de miercuri spre joi, la ora 23.00, moment la care peste 300 de automarfare au dorit să treacă graniţa. Şoferii s-au văzut nevoiţi să stea ore în şir pe DN7, iar aglomeraţia s-a menţinut până dimineaţa.

Totul, în pofida faptului că autorităţile au luat măsuri speciale, după ce Ungaria a decis închiderea traficului TIR-urilor timp de 24 de ore, miercuri fiind declarată zi nelucrătoare. Coada de TIR-uri s-a întins pe aproape cinci kilometri. Alte sute de automarfare au umplut până la refuz parcările din vecinătate. Echipaje de poliţie au patrulat pe DN7 toată noaptea pentru a evita blocarea drumului. Nervozitatea şi-a spus cuvântul la graniţă, acolo unde mai mulţi şoferi nu au mai avut răbdare să le vină rândul şi s-au băgat în faţă. **/p.3**

Motiv de ceartă

Arad (C.M.) - Închiderea căminului de la Tămand a încins, ieri, spiritele în şedinţa Consiliului Judeţean. Înarmat cu un discurs care a amorţit asistenţa, consilierul Florin Remeţan a pledat pentru menţinerea în viaţă a căminului, argumentând cu faptul că s-au investit foarte mulţi bani în acest proiect, iar condiţiile de acolo sunt deosebite. **/p.3**

Concerte. A început şirul concertelor folclorice-maraton în toate cartierele municipiului Arad. (Foto: Stefan Matyas)
Mai multe foto pe aradon.ro

REMEMBER

22 august

1456 Vlad Ţepeş devine domn al Ţării Româneşti
1599 A încetat din viaţă compozitorul italian Luca Marenzio (n. 1554)
1850 A încetat din viaţă poetul Nikolaus Lenau (n. 1802)
1862 S-a născut compozitorul Claude Debussy (m. 1918)
1864 Convenţia de la Geneva actul de naştere al emblemei Crucii Roşii
1883 A încetat din viaţă scriitorul Ivan Sergheevici Turgheniev (n. 1818)
1890 A încetat din viaţă scriitorul Vasile Alecsandri (n. 1818)
1893 S-a născut scriitoarea Dorothy Parker (m. 1967)
1904 S-a născut sculptorul român Gheorghe D. Anghel (m. 1966)
1908 S-a născut fotograful şi pictorul Henri Cartier-Bresson (m. 2004)
1917 A murit Ecaterina Teodoroiu
1917 S-a născut legenda blues-ului John Lee Hooker (m. 2001)
1963 S-a născut Tori Amos, cântăreaţă americană

Claude Debussy

1981 A încetat din viaţă poetul Saşa Pană (n. 1902)
1985 A murit Octavian Cotescu, actor român (n. 1931)
1989 Este descoperit primul inel al lui Neptun
1994 A încetat din viaţă pictorul Vespasian Lungu (n. 1927)
1999 A încetat din viaţă dramaturgul, publicistul şi scenaristul Tudor Popescu (n. 1930)

BINE AŢI VENIT!

• Bălăşoiu Bogdan, Muntea Vlad-Andrei, Ianc Flavius, Lipitor Darius.

AU PLECAT DINTRE NOI

Olariu Eva (n.1945), Cristea Nicolae (n.1943), Wild Aranca (n.1921).

PIEŢE, TÂRGURI

• **Astăzi** este zi de piaţă la Ineu, Lipova, Covăsânţ, Mişca, Moneasa, Şepreuş, Şimand, Vladimirescu, Şeitin. Tot astăzi se organizează târguri săptămânale la Ineu, Şepreuş, Şimand.

TELEFOANE UTILE

☎ **INFORMAŢII TELEFONICE:** 1931; ☎ **ROBOT:** 1958; ☎ **APEL UNIC DE URGENŢĂ** (SALVARE, POLIŢIE; Pompieri): 112; ☎ **PRIMĂRIA MUNICIPIULUI ARAD:** Program de relaţii cu publicul (camera 5) luni-vineri între orele 8-20. Tel.: 0257/284.744; tel. centrală: 0257/281.850; ☎ **S.C. E.ON GAZ ROMÂNIA** - Sucursala Arad - Dispecerat şi intervenţie telefon: 0257/218.928; 0257/256.928; 0357/403.388; ☎ **DERANJAMENTE CURENT ELECTRIC:** 0257/235.991; 1929; 0257/235.881; ☎ **INFORMAŢII CFR:** 0257/231.777; ☎ **PROTECŢIA CONSUMATORULUI:** B-dul Revoluţiei, nr. 50. Telefon: 0257/257.049; ☎ **GOSPODĂRIREA COMUNALĂ ARAD S.A.:** 0257/270.352; 0729-009.033; 0257/270.352; ☎ **POLIŢIA DE FRONTIERĂ:** 1959.

UNDE MERGEM în Arad

CINEMA

DACIA

• **Mireasa e iubita mea** (SUA), orele 11; 14; 17; 20.

ARTA

• **Horton** (SUA) orele 15; 17,30; 20.

ZILELE ARADULUI

• **Azi: Ora 10** - Simpozion ştiinţific „Ştefan Cicio Pop"- Primărie, Sala 63; **Ora 14** - Şedinţă festivă a CLM Arad - decernare titluri şi distincţii – Primărie, Sala Festivă; **Ora 16** - Gală de box „Centura ARADULUI"- Finala – la A.S."Motorul", Calea Timişorii nr. 50; **Ora 19** Concerte de muzică populară în cartierele: BUJAC- Stadionul Bujac, VLAICU- Parcul UTA, MICĂLACA – Parcul „23 August", ALFA- Parcul de lângă Biserica ortodoxă, ARADUL NOU- stadion „Motorul"; **Ora 19** - CONCERT EXTRAORDINAR - la Ştrandul „Neptun", cu: AMADEUS, ANALIA SELIS, SIMPLU, 2 UNLIMITED (Olanda), NERI PER CASO (Italia), HOLOGRAF

EXPOZIŢII

• Galeria Alfa: Expoziţia „Interior stone work" de Julian & Ronald Chiu

SĂNĂTATE

• **CABINET GINECOLOGIC:** Arad, B-dul Decebal nr. 11 (lângă Hotel Aradul). CONSULTAŢII GRATUITE LA PERSOANE ASIGURATE. Programări telefon: 0729.823.522; 0723.643.581. • **MEDLINE SERVICE** - injecţii, pansamente, perfuzii, recoltări analize la domiciliu, 7 zile din 7. Tel. 0257.338.578; 0728.285.762; 0728.285.760. • **SPITALUL CLINIC JUDEŢEAN** are noi numere de telefon: 220.000; 220.001; 220.002; 220.003. • **URGENŢE STOMATOLOGICE:** Cabinetul de pe B-dul Decebal nr. 14 (vis a vis de Casa Armatei) are program NON-STOP. Tel. 0257.280.179; 0770.617.852 (nocturn).

HOROSCOP

BERBEC
Relaţiile sociale ar putea fi afectate de o dezilizie pe plan sentimental. Nu refuzaţi comunicarea şi exprimaţi-vă clar, pentru a evita neînţelegerile! Nu mai fiţi atât de orgolios.

TAUR
Aveţi tendinţa să criticaţi pe toată lumea. Nu exageraţi, pentru că este posibil să jigniţi o persoană din familie.

GEMENI
Totul pare să vă meargă perfect şi nimic nu vă poate indispune. Sunteţi nerăbdător să vă exprimaţi şi să acţionaţi. Vă sfătuim să nu vă grăbiţi, pentru că riscaţi să faceţi gafe regretabile.

RAC
În cursul dimineţii primiţi o veste neplăcută, care vă strică buna dispoziţie şi vă obligă să vă schimbaţi programul.

LEU
Astăzi ar fi bine să nu vă asumaţi nici un risc. Starea de nervozitate pe care o resimţiţi vă poate afecta. Nu vă deplasaţi cu autoturismul, sunteţi predispus la accidente de circulaţie.

FECIOARA
În cursul dimineţii sunteţi cam agitat, pentru că nu ştiţi de unde să începeţi. Acordaţi prioritate problemelor!

BALANŢA
Vă sfătuim să evitaţi călătoriile lungi şi vizitele prelungite. Datorită oboselii acumulate, sunteţi irascibil şi riscaţi să provocaţi o ceartă.

SCORPION
În cursul dimineţii primiţi o veste de la şeful dumneavoastră, care vă indispune pentru tot restul zilei. S-ar putea să fie vorba despre o penalizare pentru întârzierea unei lucrări.

SĂGETĂTOR
S-ar putea să aveţi discuţii foarte dure cu o femeie, din cauza unor probleme de natură financiară şi profesională.

CAPRICORN
Nu vă ambalaţi, s-ar putea să nu o facă intenţionat! Vă recomandăm să aveţi răbdare şi să fiţi înţelegător cu cei din jur.

VĂRSĂTOR
Relaţiile sentimentale se pot tensiona şi mai mult, din cauza discuţiilor în contradictoriu. Vă recomandăm să fiţi mai atent cum vorbiţi. La nervi, este posibil să rostiţi cuvinte grele.

PEŞTI
Ar fi bine să vă rezolvaţi problemele importante dimineaţa, când sunteţi mai energic.După-amiază, s-ar putea să fiţi dezamăgit de un prieten în care aţi avut mare încredere.

„Jurnal arădean" vă ascultă

La telefonul 280.943, între orele 10.00-13.00, redactorul nostru vă stă la dispoziţie.

Arad (C.A.) - **Săvulescu Adrian** din Arad ne-a vizitat la redacţie pentru a sesiza mai multe aspecte deranjante din municipiul Arad. „Zilele trecute stăteam pe una din terasele de pe malul Mureşului şi am fost profund deranjat de circulaţia neîntreruptă a maşinilor, chiar pe faleză, acolo unde circulaţia este interzisă.

Mai mult decât atât, aceşti şoferi au găsit de cuviinţă să şi parcheze pe spaţiul verde, chiar în parc, între Belvedere şi Perla. Toată zona aceea e şi pistă pentru motoscutere. Chiar nimeni nu vede toate aceste aspecte şi nu ia măsuri pentru respectarea legilor?", se întreba supărat şi revoltat cititorul nostru. De altfel acesta ne-a mai sesizat şi distrugerea spaţiilor verzi din dreptul caselor din cartiere, fiecare proprietar turnând beton după bunul plac pentru a-şi amenaja accesul în curte. „Poate că toţi aceştia ar trebui să ceară şi vreo aprobare pentru distrugerea spaţiilor verzi şi turnarea de betoane, ceea ce poate ar limita un pic fenomenul", mai crede domnul Săvulescu.

Chevereşan Ilie din Iratoş: „Fac zilnic naveta între Iratoş şi Arad şi pe acest drum, în dreptul pescăriei, acolo unde este un pod, asfaltul s-a lăsat cu circa 15 cm. Este ca şi cum ai da cu maşina într-o bordură.

Chestiunea asta se întâmplă de ceva vreme şi chiar dacă se mai toarnă pe acolo asfalt, după o săptămână se lasă iar. Nu ştiu cine anume răspunde de acest drum, dar fără îndoială trebuie făcut ceva acolo căci noi ne distrugem zilnic maşinile", a sesizat cititorul nostru.

CURS VALUTAR

Astăzi

Denumirea Valutei	BNR	BCR		BRD		San Paolo IMI BANK		Banca Românească		Banca Romexterra		Alpha Bank		Casa Schimb LUXOR	
		C	V	C	V	C	V	C	V	C	V	C	V	C	V
Euro	3,53	3,48	3,57	3,46	3,57	3,49	3,54	3,49	3,57	3,50	3,55	3,47	3,56	3,50	3,54
Dolar SUA	2,39	2,34	2,44	2,33	2,42	2,34	2,39	2,35	2,44	2,35	2,40	2,33	2,42	2,35	2,40
Forint	0,0151	0,0150	0,0160	0,0140	0,0160	0,0151	0,0160	-	-	0,0150	0,0158	-	-	0,0150	0,0153
Gram aur	62,11	52,80													

Vineri, 22 august 2008

Biserica ortodoxă
Sf. Mucenici: Agatonic, Antuza, Zotic, Irineu şi Or

Biserica romano - catolică
Sf. Fecioară Maria, Regină**

Biserica greco - catolică
Sf M Agatonic

Ziua precedentă

Arad	32°C
Lipova	22°C
Chişineu-Criş	23°C
Săvârşin	24°C
Sebiş	25°C

Umiditate: 51%
Presiune:101 KPA
Precipitaţii: 0%
Vânt: 14 km/h
Direcţie vânt: NNV

Prognoza meteo pentru astăzi:

Temperaturile se vor situa între 19 şi 33 grade. Vântul va sufla cu 10 km/h, dinspre NNE.

VREMEA arădeană

19° minim — 33° maxim

http://meteo.aradon.ro
Prognoza meteo pentru Arad

Soarele răsare: 6:40
Soarele apune: 20:35

Fazele lunii:

01.08 — 8.08 — 17.08 — 24.08

Prognoza meteo pentru 3 zile:

Temperaturile minime vor fi cuprinse între 14 şi 19 grade, iar cele maxime între 30 şi 35 grade.

Temp. minime: 14 la 19°C
Temp. maxime: 30 la 35°C

vineri
Însorit
Min.: 19°C
Max.: 33°C

sâmbătă
Parţial noros
Min.: 17°C
Max.: 35°C

duminică
Parţial noros
Min.: 14°C
Max.: 30°C

luni
Parţial noros
Min.: 13°C
Max.: 39°C

JURNAL ARĂDEAN
Str. Poetului nr. 1C, Arad
Auditat de BRAT

Director editor: Mircea Ţişcă (8465)
Secretariat: 281802 (centrala), fax - 280655
Şef departament difuzare: **Carmen Csordas** - 281797
Şef departament vânzări: **Loredana Păun** (8464)
Marea publicitate: 280943
Mica publicitate: 210775
Tiparul executat la: SC Inform Media SRL, Calea Torontalului, DN 6, km 5,7, Timişoara

Redactor şef: Doru Sava (8418) **Responsabil de număr: Tristan Mihuţa**
Secretar general de redacţie: Gabriela Groza (8417) **Departamente: Eveniment: Cosmin Mihuţa** (8411), Adriana Barbu (8410), Lucian Şerban (8412), Margareta Szegö (8403); **Politic: Simion Todoca** (8425); **Economic:** Andreea Pintea (8419); **Cultură, Învăţământ: Vasile Filip** (8428), Vasile Sărăndan (8401) ; **Social: Tristan Mihuţa** (8431), Diana Duţu (8429); **Judeţ: Doru Sinaci** (8446) **Sport: Daniel Scridon** (8427), Adrian Hărţău (8433), Leonard Sfâra (8434) ; **Foto: Ştefan Matyaş** (8402); **Tehnoredactare:** Ghizela Şerban (8452), Ramona Vidulescu (8451), Cristi Ciulei (8450); **Designer:** Evelyn Kovago.
REDACŢIE : tel. 281802 (centrala); fax 280655, 281797; e-mail:redactia.jurnalaradean@informmedia.ro, adevaruldearad@informmedia.ro, publicitate.jurnalaradean@informmedia.ro, publicitate.adevarul@informmedia.ro

PE SCURT

- **Sancţiuni.** Peste 340 de sancţiuni contravenţionale în valoare de 28.625 de lei au aplicat poliţiştii rutieri în urma controalelor efectuate. De asemenea, aceştia au mai dat 524 de puncte de penalizare. Agenţii de circulaţie au reţinut 14 permise auto şi două certificate de înmatriculare. Rutieriştii au mai avut de soluţionat şi 21 de tamponări.

Seara cuplurilor de aur

Arad (A.B.) - Meritele a aproape 140 de familii din Arad, care au împlinit 50 de ani de căsătorie neîntreruptă, au fost recunoscute miercuri seara de Primăria Arad. Evenimentul (iniţiat de primărie anul trecut şi gândit şi el de Zilele Aradului), a avut loc în Parcul Eminescu, moment la care s-au decernat „Diplomele de Aur" pentru cuplurile arădene care aniversează în acest an 50 de ani de căsnicie. Familiile vizate au fost sărbătorite în Parcul Eminescu, cu flori, diplome, premii şi valsuri vieneze. Primarul şi viceprimarii Aradului i-au felicitat pentru frumoasa aniversare a unei jumătăţi de secol de căsnicie şi le-au urat tuturor multă sănătate şi mulţi ani fericiţi împreună. Un moment special a fost dedicat familiei Şerban, un cuplu de arădeni care sunt alături din anul 1935! Chiar dacă nu au putut să fie prezenţi personal la festivitate, ei au fost aplaudaţi de sutele de arădeni aflaţi miercuri seara în parc. Seara cuplurilor de aur s-a încheiat cu un concert de muzică vieneză susţinut în aer liber de orchestra Filarmonicii de Stat Arad.

Pensionarii au primit flori de la mai marii Aradului (Foto: FAN)

Bihorul ne ia faţa

Arad (A.B.) - Nu suntem primii la atragerea fondurilor de cooperare transfrontalieră. Şi aici un alt judeţ ne-a luat faţa. Este vorba de Bihor, care a atras cele mai multe fonduri europene de preaderare pe programe de cooperare transfrontalieră (2,5 milioane de euro). Bihorul a atras o astfel de sumă în condiţiile în care numărul de proiecte depuse de acest judeţ a fost de trei ori mai mare decât numărul celor de la Arad. Totuşi, Livia Banu, director BRECO, instituţie care monitorizează fondurile de cooperare, susţine că, ţinând cont de numărul de etnici maghiari, de mărimea judeţului şi de alte coordonate care trebuie luate în calcul într-un astfel de clasament, „Aradul este un performer" în ceea ce priveşte atragerea de fonduri europene de cooperare transfrontalieră. Ultimii 1,5 milioane de euro se vor îndrepta spre 10 instituţii din Arad pentru proiectele depuse pe fondurile de preaderere destinate cooperării transfrontaliere. Cel mai probabil din octombrie, judeţul va putea primi din nou bani pentru cooperarea transfornalieră, însă de atunci se va vorbi doar de fonduri structurale.

Lucrări şi la apă. Săpături în toată regula în zona UTA, acolo unde liniile de tramvai sunt doar o amintire. (Foto: Ştefan Matyaş)

Nădlac, coadă de cinci kilometri

Ieri seara, Nădlacul a fost luat cu asalt de TIR-urile care doreau să intre în Ungaria.

ADRIANA BARBU
adriana.barbu@informmedia.ro

Şoferii de TIR-uri au stat la coadă ore întregi pentru a intra în Ungaria (Foto: L.Ş)

Arad - Noapte grea pentru poliţiştii de frontieră de la Nădlac. După ce la startul restricţiei impuse de Ungaria, punctul de frontieră nu s-a confruntat cu mai nici o problemă în ceea ce priveşte TIR-urile care doreau să ajungă în ţara vecină, la reluarea circulaţiei problemele şi-au făcut apariţia. Traficul TIR-urilor spre Ungaria a fost reluat în noaptea de miercuri spre joi, la ora 23.00, moment la care peste 300 de automarfare au dorit să treacă graniţa. Şoferii s-au văzut nevoiţi să stea ore în şir pe DN7 la coadă. Aglomeraţia s-a menţinut ore întregi, deşi autorităţile au luat măsuri speciale, după ce Ungaria a decis închiderea traficului TIR-urilor timp de 24 de ore, miercuri fiind declarată zi nelucrătoare. Traficul s-a desfăşurat cu dificultate şi în condiţiile în care o banda de mers spre Ungaria era ocupată aproape în întregime de TIR-uri.

Coada de TIR-uri s-a întins de miercuri seara pe aproape 5 km. Alte sute de automarfare au umplut până la refuz parcările din vecinătate pentru a nu aştepta pe drum intrarea în ţara vecină. Echipaje de poliţie au patrulat pe DN7 toată noaptea pentru a evita blocarea drumului.

Nervi şi supărare

Nervozitatea şi-a spus cuvântul la graniţă, acolo unde mai mulţi şoferi nu au mai avut răbdare să le vină rândul şi s-au băgat în faţă. Şoferii au avut şi despre ce comenta: ei spun că măsuri atât de dure nu se iau în toată Europa şi afirmă că numărul crescut de controale face ca aşteptarea la punctul de frontieră să fie şi mai lungă. Aceştia au mai punctat faptul că într-o oră şi jumătate nu au trecut nici măcar trei TIR-uri.

La intrarea în Ungaria s-a lucrat pe două benzi în loc de una, însă cozile s-au întins până la cântarul de pe partea românească a frontierei, blocând activitatea de aici de mai multe ori. Ţinând cont de numărul mare de automarfare care s-au prezentat la ieşirea din ţară, Inspectoratul Judeţean al Poliţiei de Frontieră Arad a dispus măsuri de suplimentare a personalului şi creşterea numărului arterelor de control a TIR-urilor. În plus, s-a luat legătura cu autorităţile de frontieră din Ungaria în vederea stabilirii măsurilor comune necesare asigurării unui control operativ pentru acest tip de mijloace de transport.

Căminul de la Tămand, motiv de ceartă

Arad (C.M.) - Şedinţa Consiliului judeţean Arad, de ieri, a fost tulburată doar de intervenţia consilierului Florin Remeţan, nemulţumit de faptul că CJA a propus închiderea căminului de bătrâni de la Tămand. Reprezentantul PSD a susţinut faptul că, în ultimii ani, s-au investit sume mari de bani în acest cămin, unde există condiţii la nivelul Uniunii Europene pentru cei internaţi şi, mai mult, s-au primit chiar donaţii de la o persoană din Scoţia pentru realizarea sistemului de încălzire a imobilului. Florin Remeţan a acuzat lipsa unei strategii coerente în domeniul asistenţei sociale, dar şi faptul că bătrânii au fost mutaţi deja, înainte de a se decide soarta căminului în CJA.

Preşedintele CJA, Nicolae Ioţcu, nu a aşteptat mult pentru a-i replica lui Remeţan, susţinând că intervenţia acestuia conţine o serie de argumente pe care le-a auzit şi din gura celor care lucrează la căminul de bătrâni. „La Tămand, de fapt, nu bătrânii sunt cei care au o problemă. Ei au fost transferaţi în alte centre şi vă asigur că beneficiază de condiţii foarte bune. Problema e a angajaţilor, care au avut un loc călduţ şi acum se trezesc fără el.

Oricum, vă asigur că vom continua restructurarea direcţiei, care a ajuns la peste 1000 de angajaţi", a susţinut Ioţcu. În cele din urmă proiectul a fost votat, la fel ca şi celelalte 29 de pe ordinea de zi a şedinţei de ieri, asupra cărora vom reveni în numerele viitoare.

Nicolae Ioţcu (Foto: Şt. Matyas)

Cadou cu bucluc (Foto: FAN)

Cadou ilegal pentru o cursă nebună

Un minor a primit cadou o motocicletă neînmatriculată şi cu numere false de la bunicul său.

Arad (I.C.) - Minorul de 17 ani care a lovit o tânără cu motocicleta pe care o conducea şi care a ignorat semnalul poliţistului de oprire a declarat că a primit cadou autovehiculul. R.P.A. a spus poliţiştilor că işi dorea foarte mult o astfel de motocicletă, iar bunicul său i-a îndeplinit dorinţa. Un lucru important, dar ignorat de bunic, este faptul că mijlocul de transport nu era înmatriculat, avea numere false, iar nepotul său de doar 17 ani nu avea permis pentru motocicletă. Reamintim că minorul se plimba miercuri seara cu motocicleta împreună cu un amic, tot minor, când agenţii de circulaţie i-au făcut semn să oprească. Iniţial băiatul părea că s-a conformat semnalelor rutieristului, însă când a văzut că acesta se apropie a apăsat acceleraţia şi s-a angajat într-o cursă nebună pe una din cele mai aglomerate străzi ale oraşului. La intersecţia străzilor Pădurii cu Eftimie Murgu, motocicleta a lovit o tânără de 27 de ani care se angajase să traverseze strada pe la colţul intersecţiei. În urma impactului motocicleta s-a izbit de pământ, iar cei doi au luat-o la fugă, fiind prinşi câţiva metri mai încolo de poliţiştii rutieri. B.C., tânăra accidentată, s-a ales cu câteva răni uşoare şi nu a rămas internată la spital. „Conducătorul motocicletei este cercetat sub aspectul săvârşirii infracţiunilor de conducere a unui autovehicul pe drumurile publice fără a poseda permis auto, conducerea unui autovehicul neînmatriculat şi cu numere false şi părăsirea locului accidentului fără încuviinţarea Poliţiei", a declarat subinspectorul Iaroslav Daniel, din cadrul Serviciului de Poliţie Rutieră Arad.

Şedinţă festivă

Arad (A.B.) - Consilierii locali sunt aşteptaţi din nou la şedinţă. De această dată este vorba de o şedinţă publică extraordinară, ce va avea loc astăzi, cu începere de la ora 14.00, în Sala 70 a Primăriei şi care are pe ordinea de zi un singur punct. Şedinţa festivă este dedicată Zilelor Aradului, a fost stabilită pentru 22 august pentru că atunci Aradul a devenit oraş liber regesc, iar cu ocazia ei va avea loc conferirea festivă a titlurilor.

ARAD ON LINE www.aradon.ro
Aici ordine de zi

RECLAMĂ

PE SCURT

• **Speologie.** Speologii arădeni de la Clubul sportiv CSA „Liliacul" se vor întâlni în adunare generală pe data de 10 septembrie, ora 18,00, la sediul de pe strada Vişinului. Se va alege noua componenţă a consiliului de conducere şi se vor dezbate şi alte probleme legate de proiectele ulterioare ale amatorilor de speologie din judeţul nostru.

SUDOKU

Reguli:

În fiecare bloc sunt câteva cifre între 1 şi 9, stabilite dinainte. Acestea trebuie completate cu cifrele lipsă, în aşa fel încât fiecare număr să figureze o singură dată. De asemenea, cifrele de la 1 la 9 trebuie să figureze o singură dată atât pe rândurile orizontale cât şi pe coloanele verticale ale celor nouă blocuri luate împreună.

ÎNCEPĂTORI

	5		8	2	9		4	
7								8
		2				9		
2	1		6		3		7	5
				8				
8	4		1		5		3	6
		3				7		
5								2
	6		2	7	8		1	

AVANSAŢI

		6		5			7	
	4	7		8				
1		5			3			
	7	3						2
	1		3		5		4	
9						8	3	
			9			7		6
				6		3	5	
	6			4		2		

Soluţia jocului din numărul precedent

ÎNCEPĂTORI

8	2	7	1	5	9	3	6	4
5	1	3	6	4	8	2	9	7
4	6	9	3	7	2	1	8	5
3	9	1	7	8	5	4	2	6
6	7	5	2	3	4	8	1	9
2	8	4	9	6	1	7	5	3
7	5	2	8	9	3	6	4	1
1	4	6	5	2	7	9	3	8
9	3	8	4	1	6	5	7	2

AVANSAŢI

4	2	8	5	1	3	6	9	7
5	9	3	6	4	7	8	1	2
1	6	7	2	9	8	3	5	4
2	3	9	8	6	1	4	7	5
6	8	4	7	2	5	9	3	1
7	1	5	4	3	9	2	8	6
8	4	1	3	7	2	5	6	9
3	7	2	9	5	6	1	4	8
9	5	6	1	8	4	7	2	3

Cuvinte norocoase!

Concursul „Cuvinte norocoase!" continuă. Completaţi toate integramele din perioada 4 august a.c. – 19 august a.c. şi trimiteţi-le, împreună cu un (singur) talon de concurs, pe care îl găsiţi alături, pe adresa Redacţiei (B-dul Revoluţiei nr. 81 sau str. Poetului nr. 1C), până în data de 27 august a.c. Plicurile cu cele 13 integrame completate şi talonul de concurs aferent, completat la toate rubricile, pot fi depuse şi direct la sediul redacţiei ziarului Jurnal arădean. În urma unei extrageri care va avea loc în data de 29 august a.c., cel mai norocos fidel al integramelor va câştiga un obiect de uz casnic. Extragerea va avea loc în prezenţa unei comisii. La acest concurs nu pot participa angajaţii Inform Media şi nici rudele acestora de gradele I şi II.

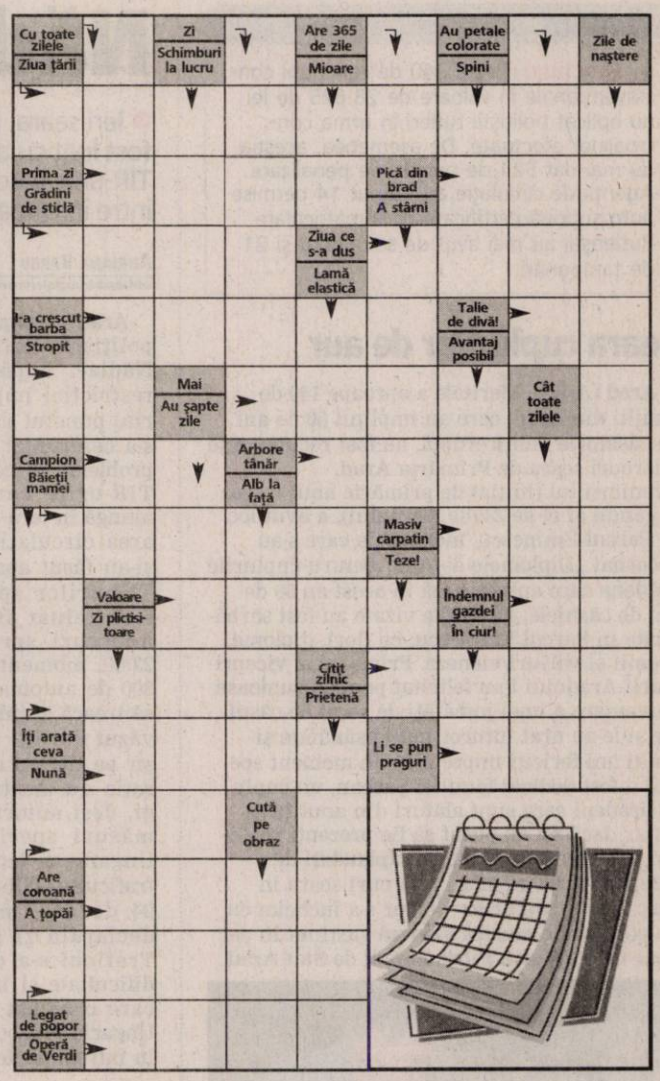

Soluţia integramei din numărul precedent: C – SES – P – SOTE – MARS – NEAM – CAP – GOL – VARZA – PIC – PA – N – VINETE – MA – DARI – TAC – EA – BREAZ – V – RE – GRAS – AMORF – ORT – OS – ARDEI – URIAS – CICO – GO – IL – VIDE

Nume.....Prenume.....
Adresa.....
Tel.....Localitatea.....
Sunteţi abonat la **Jurnalul arădean?** DA ❑ NU ❑

REŢETA ZILEI

Frigărui din legume

Ingrediente: 150 gr ciuperci proaspete, 2 roşii mijlocii, 2 ardei graşi (roşu şi verde), 1 dovlecel mijlociu, 1 legătură ceapă verde, 1 ceapă uscată, 3-4 linguri ulei, 1 lingură suc de lămâie, sare, piper.

Mod de preparare: Se curăţă ciupercile, se spală şi se taie jumătăţi sau sferturi. Roşiile spălate se taie felii rotunde. Se curăţă dovlecelul şi ardeii, se spală şi se taie felii. Ceapa verde se taie mărunt. Pătrunjelul se toacă şi se amestecă cu ceapa verde, uleiul, sucul de lămâie, sare şi piper după gust. Cu acest sos se ung legumele

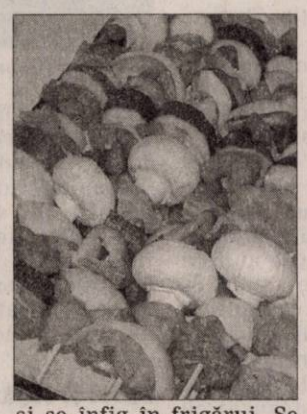

şi se înfig în frigărui. Se pun frigăruile pe grătarul încins şi uns cu margarină vegetală.

Poftă bună!

Adunarea Oştii Domnului

Arad (V.F.) - Asociaţia ortodoxă „ Oastea Domnului" din cadrul Biseicii Ortodoxe Române organizează duminică, 24 august la Catedrala veche, cu binecuvântarea Prea Sfinţiei Sale Timotei, Episcop al Aradului, adunarea anuală a Oastei Domnului din Arad. Programul cuprinde: Sf. Liturghie Arhierească (orele 9-12); Agapă creştinească la Facultatea de Teologie (orele 12-14), Adunarea Oastei Domnului (orele 14-18).

PROGRAME TV

TVR 1

07:00 Jurnalul TVR Sport Meteo
Jurnalul TVR are un stil de prezentare dinamic, un decor modern şi o grafică îmbunătăţită. Jurnalul TVR 1 de la ora 19.00, conţine subiectele mari, relevante, prezentate într-un limbaj accesibil şi explicate publicului.
07:30 Jocurile Olimpice: Beijing 2008
07:30 – 9:00) Volei: Semifinala (masculin)
08:30 – 11:00 Box (România)
10:30 – 12:25 Caiac-canoe: Finale.
12:30 China: un miracol?
13:00 Jocurile Olimpice: Beijing 2008
13:00 – 15:00 Handbal: Semifinale (masculin)
14:00-17:20 Atletism. Finale
14:40 – 15:50 Polo Semifinale (masculin)
15:00 – 16:45 Baschet masculin: Semifinale
19:00 Jurnalul TVR Sport Meteo

20:10 Agenda Olimpica
20:20 Agenda Festivalului naţional de muzică uşoară: Mamaia 2008
20:45 Festivalul naţional de muzică uşoară: Mamaia 2008
22:00 Cerbul de Aur Forever
22:15 Festivalul naţional de muzică uşoară: Mamaia 2008
23:00 Ziua Olimpică
24:00 Festivalul naţional de muzică uşoară: Mamaia 2008
01:10 Anatomia lui Grey (s)
02:40 Jurnalul TVR Sport Meteo
03:40 Încrederea domneşte! (comedie Franta 2004) Cu: Martine Chevalier, Pierre Vernier, Jean-Marc Roulot, Vincent Lindon, Cécile De France. Regia Etienne Chatiliez Nu pun preţ pe nimic.

PRO TV

07:00 Ştirile ProTv
09:00 Omul care aduce cartea
Criticul literar, Dan C. Mihailescu, realizatorul emisiunii "Omul care aduce cartea" prezintă în fiecare zi la Pro TV câteva cărţi alese din ultimele apariţii din spaţiul publicistic.
09:05 Schimbare extremă (s)
10:00 Între artă şi ştiinţă (s)
11:00 Walker, poliţist texan (s)
12:00 Tânăr şi neliniştit (r)
13:00 Ştirile ProTv
13:30 Arestat la domiciliu (r)
14:15 Viaţa ca o petrecere (dramă Canada/SUA 2007) Cu: Sara Paxton, Michael Ian Farrell, Alexia Fast
16:00 Tânăr şi neliniştit (s)
17:00 Ştirile ProTv Vremea
17:45 Joaca de-a vecinul - partea a II-a (dramă/thriller SUA 2006)
19:00 Ştirile ProTv Sport Vremea

20:30 Rambo 3 (acţiune SUA 1988)
22:45 Specii III (thriller SUA 2004)
01:15 Lupii de pe Wall Street (acţiune/horror SUA 2002) Cu: Jeff Branson, Louise Lasser
03:15 Specii III (r)
05:15 Walker, poliţist texan
06:00 Schimbare extremă (r) este un program de televiziune în care anumite persoane se oferă voluntar pentru a fi supuse unor transformări de look radicale, făcute la Hollywood. Operaţiile estetice, schimbarea machiajului, a coafurii şi a stilului vestimentar, constituie aresenalul la care specialiştii recurg pentru a schimba în înfăţişarea celor care doresc acest lucru.

ANTENA 1

06:00 Observator
07:00 În gura presei
08:00 Chiriţa la Iaşi (comedie România 1987) Cu: Draga Olteanu Matei, Dem Radulescu, Ileana Stana Ionescu, Stefan Tapalaga, Cezara Dafinescu, Jean Constantin, Rodica Popescu Bitanescu, Marin Moraru
10:00 Insula misterioasă (ultima parte) (aventuri SUA,2005) Cu: Kyle MacLachlan, Danielle Calvert, Gabrielle Anwar, Patrick Stewart
11:00 Concurs interactiv
12:00 Miami Vice (serial)
13:00 Observator
13:45 Spioni şi iubiţi (aventuri SUA 1957)
16:00 Observator
17:00 Jandarmul şi jandarmeriţele (comedie Franţa 1982)
19:00 Observator Sport Meteo

20:30 Ultima aventură (acţiune/aventură/comedie SUA 1993) Cu: Arnold Schwarzenegger, Austion O'Brien, Charles Dance, F: Murray Abraham
23:30 Minciunile gemenilor (thriller SUA 1991) Cu: Aidan Quinn, Isabella Rossellini, Iman, Claudia Christian, John Pleshette, Hurd Hatfield
01:30 Concurs interactiv
02:30 Observator (r)
Observatorul ANTENEI 1 este construit ca un jurnal de atitudine, în care subiectele mari, grave, naţionale contează şi nu suferă în competiţia cu soluţia facilă a ştirilor sângeroase.
03:15 Ultima aventură (r)
05:15 Jandarmul şi jandarmeriţele (r)

HBO

07:45 ATL (Dramă, SUA, 2006). Regia: Chris Robinson. Cu: Mykelti Williamson
09:30 Un mic detaliu numit crimă (Comedie, SUA, 2006). Regia: Richard Benjamin. Cu: Judy Davis, Chelcie Ross, Jonathan Jackson
11:00 Gaşca nebună (Comedie, SUA, 200). Regia: Walt Becker. Cu: John Travolta
12:40 Pe platourile de filmare
13:10 La mijloc (Comedie, SUA, 2005). Regia: Ron Underwood. Cu: Usher
14:45 Casa de lângă lac (Dramă, SUA, 2006). Regia: Alejandro Agresti.
16:25 Familia lui Moş Crăciun (Comedie, SUA, 2006). Regia: Michael Lembeck. Cu: Tim Allen
17:55 Juno (Dramă, SUA, 2007). Regia: Ijason Reitman.
19:30 Cinema, cinema, cinema

20:00 Sub anestezie(Thriller, SUA, 2007). Regia: Joby Harold. Cu: Jessica Alba, Hayden Christensen, Lena Olin.
21:25 Dinastia Tudorilor Ep. 1 (Dramă, SUA, 2007)
22:20 Dinastia Tudorilor Ep. 2 (Dramă, SUA, 2007)
23:15 Dinastia Tudorilor Ep. 3 (Dramă, SUA, 2007)
00:10 Dinastia Tudorilor Ep. 4 (Dramă, SUA, 2007)
01:05 Dinastia Tudorilor Ep. 5 (Dramă, SUA, 2007)
02:00 Capote (Biografic, Canada, 2005). Regia: Bennett Miller. Cu: Amy Ryan, Clifton Collins, Philip Seymour Hoffman, Bruce Greenwood, Bob Balaban
03:55 Carele de foc (Dramă, Marea Britanie, 1981). Regia: Hugh Hudson. Cu: Ben Cross

TVR 2

10:10 Tonomatul de vacanţă **11:30** Jurnalul TVR **12:00** Miracole (s) **12:30** Jurnalul TVR **12:45** Carabinieri (s) **13:45** Poate nu ştiai! **13:55** JO - Fotbal, Finala mica. **16:00** Jurnalul TVR (r) **16:15** Jurnalul Euronews pentru România **16:30** Campionatûl de comedie (r) **17:00** JO, Beijing 2008 **18:30** JO, Beijing Handbal (m) semifinala. **20:30** Descoperă românii **20:35** Lege şi ordine (s) **21:30** Jurnal **22:10** Jamie în Australia (documentar Marea Britanie 2006) **22:40** Autocritica (r) **23:10** Kojak (s) **00:00** Iubiri şi secrete (s)

AXN

06:00 Dispăruţi (s) **07:00** Divizia (s) **08:00** The Amazing Race (s) **09:00** Schimbul trei (s) **10:00** Sue Thomas (s) **11:00** Divizia (s) **12:00** The Amazing Race (s) **13:00** Dispăruţi (s) **14:00** Sue Thomas I(s) **15:00** Schimbul trei (s) **16:00** Divizia (s) **17:00** The Amazing Race (s) **18:00** Afterworld (s) **18:05** Dispăruţi (s) **19:00** Sue Thomas (s) **20:00** Schimbul trei (s) **21:00** Crescându-l pe Waylon (s) **23:00** Impotriva destinului (s)

CINEMAX

07:00 Miguel şi William (Comedie, Spania, 2007) **08:40** Luna de hârtie (Comedie, SUA, 1973) **10:20** Oaia neagră (Comedie) **11:45** Când Harry o întâlneşte pe Sally (Romantic) **13:20** Concurentul (Comedie, Spania, 2007) **14:50** Celălalt (Dramă) **16:10** Luna de hârtie (Comedie) **17:50** Institutul Benjamenta (Dramă) **19:35** Oaia neagră (Comedie) **21:00** Biloxi Blues (Comedie, SUA, 1988) **22:50** Războinicii (Acţiune, SUA, 1979) **00:25** Suflete neliniştite (Dramă) **01:55** Scarface (Acţiune) **04:40** Cei 4400 (SF) **05:25** Dennis P Com.)

PRIMA TV

07:30 Ring - Ring **09:00** Sport **09:05** Al şaptelea cer (s) **10:00** Vraja iubirii (r) **12:00** Teleshopping **12:30** Levintza prezintă (r) **13:00** Teleshopping **13:30** Umor din greşeală (s) **14:00** Teleshopping **14:30** Dragoste şi putere (s) **15:00** Focus **15:30** O altă faţă (thriller) **17:30** Trasniti din N.A.T.O. (s) **18:00** Focus 18 **19:30** Nimeni nu-i perfect (s) **20:00** Clockstoppers (aventura) **22:00** Shaft (acţiune, SUA 2000) **00:00** Lost (s) **01:00** Focus(r) **02:00** Shaft (actiune, SUA 2000) Cu: Samuel L. Jackson, Vanessa L. Williams

PRO CINEMA

09:30 Dădaca (r) **10:00** Joey (r) **10:30** Cruciada inocenţei (r) **12:30** Teo (r) **13:45** La Bloc (r) **14:15** Regele Shaman (s) **14:45** Batman (s) **15:15** Moştenitorul muntelui(r) **16:15** Zoom în 10 **16:30** Trandafirii sunt pentru cei bogaţi (s) **18:30** La Bloc (r) **19:00** Moştenitorul muntelui (s) **20:00** La limita imposibilului (s) **21:00** Dădaca (s) **21:30** Joey (s) **22:00** Soţia astronautului (thriller/SF USA 1999) **00:15** Cartelul crimelor (s)

NAŢIONAL

11.00 Stargate (s) **12.05** Teleshopping **12.20** Uite cine câştigă **14.30** Sare şi piper **16:00** În plină acţiune (s) Serial de acţiune, ai cărui eroi sunt doi poliţişti din Los Angeles, diferiţi unul de altul ca noaptea de zi: Williams, un detectiv cu experienţă, şi Larson, mai tânărul şi impetuosul său coleg. Fiecare episod conţine peste 20 de minute de acţiune pură, precum şi efecte speciale spectaculoase. **17.00** Rezident de Bucureşti **18.30** Ştiri Naţional TV **20.00** Pastila Vouă (f) **20.15** Bufniţa cenuşie (f) **22.45** Secrete (f) **00.45** Bufniţa cenuşie

ACASĂ

07:00 Tărâmul pasiunii (s) **08:45** La Tormenta (s) **10:30** Suflete rănite (s) **11:30** Rebelde (s) **13:30** Lacrimi de iubire (s) **15:30** Luna fermecată (s) **16:25** Vremea de ACASĂ **16:30** Luna fermecată (s) **17:30** Poveştiri adevărate **18:30** Victoria (s) **19:30** Totul sau nimic (s) **20:30** Trădarea (s) **22:00** Poveştiri de noapte **22:30** Pe tocurile Evei (s) **23:30** Belissima (s) **00:30** Poveştiri adevărate (r) Vremea de ACASĂ **01:30** Lacrimi de iubire (r) **03:30** Povestiri de noapte (r) **04:00** Visuri fără preţ (s) **05:00** Bandiţii (serial)

B1

10:00 Briefing (r) **11:00** NE PRIVEŞTE **12:00** ŞTIRI **13:05** TRANSPORTER BEST OF **13:35** ÎN FORMĂ MAXIMĂ **14:00** Teleshopping **14:35** Videoclipuri**14:50** Teleshopping **15:30** Vedetele se întreabă (r) **16:00** Misiune imposibilă (r) **17:00** PASUL FORTUNEI **19:00** 6! VINE PRESA **20:00** CODUL LUI ORESTE **22:00** GONDOLA D'AMORE **23:30** CLUB ZONE **00:30** Taboo (r) **01:30** AUTENTIC TOP **02:30** Star Style

HALLMARK

12.00 Blestemul lui Tutankamon (f) **14.00** Fiicele lui McLeod (r) Două surori (spontana şi îndrăzneaţa Tess şi reticenta şi încăpăţânata Claire) trăiesc bucuria de a se fi regăsit una pe alta, dar au de făcut faţă unei încercări dificile atunci când sunt nevoite să administreze o fermă în mijlocul Australiei. **15.00** Albă ca zăpada (r) **17.00** Viaţa în Africa (s) **18.00** McBride: Un om perseverent (f) **20.00** Crimele din Midsomer: Ghilotina din platou (f). Poliţist, Marea Britanie, 2007 **22.00** Trafic uman (f). Thriller, coprod., 2005

REALITATEA

13.00 Realitatea de la 13.00 Ştirile care te fac să înţelegi mai bine şi să afli mai multe despre ce se întâmplă în jurul tău. Cele mai importante evenimente din realitatea internă şi internaţională - politică, societate, sport, divertisment, meteo. **15.00** Realitatea de la 15.00 **15.05** Fabrica **16.00** Deschide lumea **17.45** Editorii Realităţii **18.50** Realitatea zilei **20.00** Realitatea de la 20.00 **20.05** Realitatea zilei **21.00** Realitatea de la 21.00 **22.00** Realitatea de la 22.00 **23.00** Realitatea de la 23.00 **00.00** Realitatea de la 00.00

M1

5:00 Olimpiada 2008 - transmisiune directă **6:55** Ştiri **7:00** Olimpiada 2008 **9:00** Ştiri **10:45** Olimpiada 2008 **13:00** Ştiri **13:05** Olimpiada 2008 **13:30** Olimpiada 2008 **15:50** Olimpiada 2008 **17:00** Olimpiada 2008 **18:35** Ştiri **18:40** Ştiri regionale **18:50** Dumnezeu! **19:45** Film serial: Portrete de viaţă (Ung.) **20:30** Ştiri, sport **20:50** Vara la Balaton **20:55** Ştiri, sport **21:05** Olimpiada 2008 **23:05** Vineri seară **23:40** Film artistic

DISCOVERY

12.00 Megastructuri **13.00** Curse **14.00** În viteza a cincea **15.00** Cum se fabrică? **16.00** Cum se fabrică diverse lucruri? **17.00** Vânătorii de mituri **18.00** Superstructurii **19.00** Cum se fabrică? Această serie ne arată cum se fabrică cele mai obişnuite şi mai prozaice lucruri. Stilul programului este simplu, iar imaginile ne spun povestea modului în care s **20.00** Ray Mears şi tehnicile indigenilor **21.00** Top Ten **22.00** Indestructibilii **23.00** Vânători de mituri **00.00** Motociclete americane (serial)

PE SCURT

- **Investiţie.** Consiliul Local Buteni implementează un vast proiect de infrastructură, finanţat din fondurile PHARE CBC, privind reţeaua de canalizare şi o staţie de epurare a apei. Pe lângă Buteni, partenerii implicaţi sunt Consiliul local din Almaş şi cel din Darvas, din Ungaria.

Vise de patron

Bucureşti (T.M.) - Doi angajaţi din cinci speră să devină propriul său patron în urmatorii cinci ani, este concluzia unui sondaj realizat de portalul bestjobs.ro. Studiul confirmă tendinţa experţilor din majoritatea domeniilor de activitate de a lucra pe cont propriu. Astfel, aceştia ar putea presta servicii pentru mai multe companii, sporindu-şi veniturile.

Vile luxoase

Bucureşti (T.M.) - Interesul clienţilor pentru vilele şi apartamentele de lux cu valori ce depăsesc un milion de euro rămâne în continuare destul de mare cu toate că sezonalitatea are impact asupra tuturor segmentelor din piaţa imobiliară, susţin analiştii imobiliari ai companiei Coldwell Banker Affiliates of Romania.

Zilele picturii arădene

Arad (V.F.) - În cadrul „Zilelor Aradului", sâmbătă şi duminică, între orele 9-17, vor fi şi „Zilele picturii arădene". 25 de tineri talentaţi în ale artei plastice, coordonaţi de maestrul Mihai Takacs, vor lucra într-un „atelier" în aer liber. Ei îşi vor monta şevaletele pe malul Mureşului (în parc, la intrarea spre ştrand pe podul de pontoane) şi se vor lăsa prinşi de febra creaţiei. Duminică, la ora 17, cele mai bune lucrări vor primi premii şi menţiuni.

Vernisaj. În cadrul „Zilelor Aradului" s-a desfăşurat şi vernisajul expoziţiei de pictură Dacian Giura.
(Foto: Ştefan Matyaş)

Muzică vieneză pentru arădeni

Arad (V.F.) - Cea de-a treia seară a „Zilelor Aradului" a stat sub semnul muzicii vieneze, oferite de Filarmonica de Stat Arad. Sub bagheta dirijorului Cristian George Neagu, orchesta simfonică a parcurs, spre delectarea publicului prezent în parcul Eminescu, cele mai frumoase valsuri şi polci din creaţia lui Johann Strauss. După prima partitură, celebrul „Vals Imperial", programul Strauss a continuat cu „Polka Pizzicato" şi valsul „Voci de primăvară", urmate de o serie de numere de inspiraţie extra-muzicală: „Tritsch-Tratsch Ploca", „Hosper Polka", „Tik Tak Polka", Annen Polka" şi „Champagner Polka".

Valsul „Dunărea albastră a precedat celebrul „Marş Radetzky", partitură care încheie, în mod tradiţional, programele Strauss pe toate scenele de concert ale lumii.

ARAD ONLINE **www.aradon.ro**
Aici mai multe foto

Moment de încântare pentru melomanii arădeni
(Foto: Ştefan Matyaş)

Identitatea culturală contează

Un proiect de salvardare a patrimoniului imaterial derulat de muzeele din Arad şi Békéscsaba

Arad (V.F..) - Complexului Muzeal Arad şi Munkácsy Mihály Műzeum din Békéscsaba organizează Seminarul de informare „Identitatea culturală contează! Un proiect transfrontalier de salvardare a patriomiunlui imaterial în DKMT!".

> *Cu acest prilej vor fi lansate filmul documentar şi volumul cu cele mai interesante culegeri făcute în teren*
>
> ADELINA STOENESCU

Evenimentul va avea loc la Muzeul de Artă Arad, astăzi, 22 august, începând cu ora 12.

În cadrul acestuia va fi prezentat un raport al cercetării efectutate atât în România (Nădlac, Pecica, Vinga, Fiscut, Firiteaz), cât şi în Ungaria (Deszk, Kiszombor, Magyarcsánad), raportul fiind însoţit de un Ghid de informare pentru promotorii culturali. Manifestările culturale, organizate în parteneriat de către etnografii români şi maghiari, fac parte din Programul PHARE CBC „Identitatea culturală contează!

Un proiect transfrontalier de salvgardare a patrimoniului imaterial în DKMT!", derulat în cursul anului 2008 de către Direcţia Judeţeană a Muzeelor Békés (Ungaria) şi Complexul Muzeal Arad, reprezentat de etnografii: dr. Rodica Elena Colta, Sorin Sabău şi Gabriel Hălmăgean.

ARAD ONLINE **www.aradon.ro**
Aici ghid de informare

Parteneriat în Programul PHARE CBC (Foto: A.S.)

JURNAL **ÎNTREABĂ: *„Aveţi încredere în bănci?"*** aici video www.aradon.ro

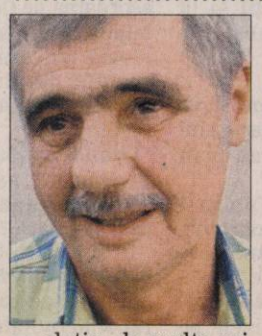

Relativ, de multe ori când faci un credit mergi pe o dobândă iar la sfârşit constaţi faptul că ai plătit mai mult decât era prescris în contract. Nu ştiu ce să spun, probabil şi oamenii sunt devină.
VASILE DEACONU (58 ANI), PROFESOR INGINER

Până în momentul de faţă n-am scos bani din bancă, pentru că nu am cum să-i dau înapoi. Dacă aş avea posibilitatea să-i înapoiez la timp aş scoate pentru că îmi inspiră încredere băncile.
ANA BULBUC (59 ANI), PENSIONARĂ

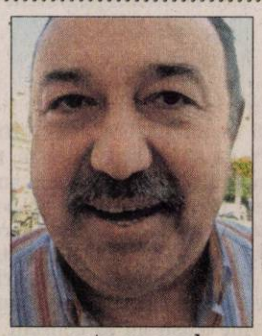

Da, este un mod bun de a spori economiile. Eu nu scot credite doar îmi păstrez economiile iar banca cu care lucrez eu mi se pare foarte sigură. N-am avut probleme, banii îmi sunt în siguranţă.
IONEL TĂMPA (54 ANI), DIRECTOR

Ca să scoţi credite da, ca şi depozit nu. Acum câţiva ani am depozitat economiile în bancă iar după două zile banca a dat faliment. Din acel moment nu mai am încredere în nici o bancă.
MARICICA BOLTIŞ (35 ANI), ASISTENTĂ

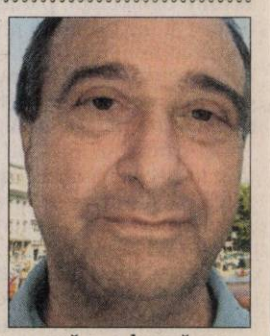

Dacă e o bancă cu renume da. Acum trebuie să ne adaptăm la noile condiţii. Am credit ipotecar şi dacă nu era banca, nu reuşeam să ne cumpărăm o locuinţă. Politica monetară nu depinde de noi.
IOAN PAULCESCU (56 ANI), PROFESOR

(Foto: FAN)

Mofturi de decapotabilă

Arad (A.M.) - Se pare că parcările amenajate ale Aradului, atâtea câte sunt ele, nu sunt suficient de bune pentru maşinile de lux. Frumoasa decapotabilă din imagine a fost lăsată de către şoferul ei pe trotuar, în faţa restaurantului McDonald's de pe bulevardul Revoluţiei, în ciuda faptului că se puteau găsi câteva locuri de parcare libere în apropiere. Aceasta nu este o situaţie singulară, cazurile în care conducătorii auto îşi lasă maşinile în locuri nepermise fiind din ce în ce mai numeroase. Deşi unii dintre ei se văd nevoiţi să parcheze într-un loc improvizat pentru că nu găsesc un loc de parcare liber, mulţi nu au nici măcar această scuză, pentru ei, lenea de a căuta un loc liber pe spaţiile amenajate fiind prea mare. Din aceste situaţii, cei care trag ponoasele sunt pietonii, care sunt nevoiţi să ocolească atent autovehiculele cu mulţi cai putere şi multe dotări suplimentare cu care se intersectează pe spaţiul pietonal.

Tiguan. Wild, if you want.

Livrare din stoc!

Londra, Paris sau Los Angeles? Terenul de joacă al Noului Tiguan acoperă toate metropolele lumii. Tiguan impresionează mai ales prin design-ul său individualist şi prin funcţionalitate. Relieful urban îl acceptă şi îl respectă. Motoarele sale impresionante se fac auzite pe străzile marilor metropole ale globului, tracţiunea sa integrală permanentă îl transformă în prietenul fidel al celor ce preţuiesc siguranţa.

Optează pentru una dintre cele trei linii de echipare, Trend & Fun, Track & Field sau Sport & Style. Optează pentru noile motorizări TDI de 140 CP şi 170 CP cu tehnologie Common Rail, ce sunt mai economice şi mai silenţioase ca oricând sau pentru remarcabilele motoare TSI de 150 CP, 170 CP şi 200 CP.

Das Auto.

Motorizare: 2.0 TDI / 140 CP; consum combinat combustibil (l/100 km): 7,2; emisii CO_2 (g/km): 189.
Motorizare: 1.4 TSI / 150 CP; consum combinat combustibil (l/100 km): 8,4; emisii CO_2 (g/km): 199.

Distribuitorul tău Volkswagen:
Autoclub - Centrul Volkswagen Timişoara,
Calea Lugojului, bifurcaţie aeroport, tel: 0256-289892, 0256-287316

RECLAMĂ

PE SCURT

• **Referendum.** În urma tragerii la sorţi, efectuată ieri, la Tribunalul Arad, pentru desemnarea preşedintelui Biroului Electoral de circumscripţie şi a preşedinţilor birourilor secţiilor de votare privind referendumul din 31 august pentru acordarea statutului de comună satului Cintei, au fost desemnaţi Gavril Iacob, Sorin Notingher şi Maria Dudaş.

COMENTARIUL ZILEI

Experimentul „revizorul"

SIMION TODOCA
simion.todocainformmedia.ro

Doi posibili viitori parteneri de pe vremea răposatului Ceauşescu, dacă într-o unitate socialistă nu mergeau treburile şi nu se făcea planul, de la centru venea revizorul, care tăia şi spânzura, destituia, tăia în carne vie. Punea alţi şefi în locul celor trântiţi de pământ şi plecau.Dacă nici cei noi nu făceau ce trebuie, după o anumită perioadă figura se repeta. În anii scurşi din viaţa tinerei noastre democraţii, partidele politice au aplicat şi ele figura cu revizorul. Nu mergeau treburile bine, venea cineva din conducerea centrală şi numea interimari sau supraveghea alegeri interne anticipate, având grijă să câştige cel agreat la vârful partidului. Se luau angajamente, se făceau declaraţii pompoase, se trasau sarcini, iar „revizorul" pleca mai departe, să „pacifice" şi alte organizaţii.

La ora actuală, se pare că metoda „revizorul" a suferit unele modificări. Adică, liderii de la centru nu mai pleacă după ce au tăiat capete, ci rămân pe loc, pentru a demonstra nepricepuţilor cum trebuie să procedeze un lider local. Pornit pe treabă cu un avânt nemaipomenit, revizorul vrea să înceapă cu măsuri radicale, dar pe măsură ce trece timpul şi mai află câte ceva, elanul i se taie precum maioneza. Dornic să demonstreze celor de la Bucureşti cât de capabil este, formează o struţo-cămilă, o aşa-zisă structură în care intră reprezentanţii tuturor aripilor şi aripioarelor din organizaţie. Sunt puse în aceeaşi oală orgolii ireconciliabile, duşmani de moarte şi oameni aduşi dinafara partidului. Cum fiecare face, pe moment, ciocul mic, sperând că la încheierea interimatului el va câştiga, revizorul are impresia că a dat dovadă de o înaltă diplomaţie, că merită să fie săltat în rang după ce îşi va fi încheiat misionariatul din provincie.

La Arad, două dintre partidele mari la nivel naţional, PSD şi PNL sunt conduse de către „revizori", Marius Lazăr şi Norica Nicolai. Ambii speră că vor reuşi să ţină în frâu taberele, până după alegerile parlamentare, să lupte toţi pentru un rezultat rezonabil, iar după aceea, Dumnezeu cu mila. Diferenţa este că la liberali sunt doar două tabere, în timp ce la PSD poţi spune, fără teama de a greşi, că aproape fiecare individ care face parte din acel colectiv fantomă constituie o tabără în sine. Din dorinţa de a mulţumi pe toată lumea, Marius Lazăr a introdus în organizaţie surse de incendiu care fuseseră stinse...

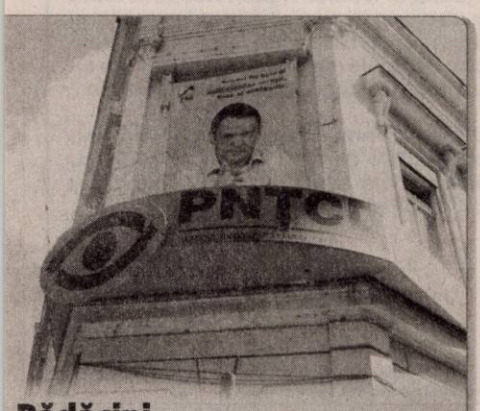

Rădăcini. De unde se vede... cu ochiul liber că Tibi Dekany a fost mereu aproape de... Nori(ca) . Şi la ţărănişti şi la liberali (Foto : S. Todoca)

INTERVIU *cu senatorul Aurel Ardelean*

„Iniţiativele opoziţiei trec greu"

■ Senatorul Aurel Ardelean este pe locul doi la capitolul activitate parlamentară.

SIMION TODOCA
simion.todoca@informmedia.ro

Jurnal Arădean: D-le senator, mandatul dumneavoastră este la final. Sunteţi mulţumit de activitatea pe care aţi depus-o ?

Aurel Ardelean: Privitor la activitate, aş putea să spun că am făcut tot ceea ce trebuie să facă un parlamentar şi chiar mai mult. Spun acest lucru având în vedere faptul că sunt pe locul doi la senatori, ca număr de iniţiative legislative. Aşadar, din acest punct de vedere pot să mă declar mulţumit. În schimb, nu sunt mulţumit de faptul că din cele

Învăţământul performant este cheia dezvoltării permanente

AUREL ARDELEAN

189 de iniţiative doar circa 20% au ajuns legi. Aceasta, nu din cauză că nu ar fi fost suficient de bine alcătuite, ci pentru că nu au avut susţinerea necesară în Parlament, pentru că proveneau de la un parlamentar din opoziţie. Uneori devine frustrant să constaţi că ai iniţiative bune, dar sunt respinse din cauza apartenenţei politice.

Jurnal Arădean: Să înţelegem că acesta a fost motivul pentru care aţi plecat de la PRM, optând pentru o candidatură pe listele PD-L?

Aurel Ardelean: Am mai spus-o, acesta a fost principalul motiv. Dacă nu faci parte dintr-un grup parlamentar cu susţinere majoritară, ai puţine şanse să îţi vezi iniţiativele adoptate.

Jurnal Arădean: Pe ce domeniu s-au axat iniţiativele care au fost adoptate şi au devenit legi ?

Aurel Ardelean: Făcând parte din Comisia pentru Învăţământ, ştiinţă, tineret şi sport, m-am axat pe aceste domenii. De fapt, cele referitoare la tineret şi sport sunt aplicabile tot pe domeniul învăţământ. La fel, şi o parte a celor din domeniul ştiinţific. În acest sens, am iniţiat şi am reuşit să aduc la statutul de legi o serie de modificări la Legea Învăţământului şi la Legea privind statutul personalului didactic.

Jurnal Arădean: Concret, ce câştigă dascălii şi tinerii studioşi din judeţul Arad prin adoptarea acelor legi ?

Aurel Ardelean: Din moment ce legile sunt aplicabile la nivelul întregii ţări, este evident că, implicit, de prevederile legii beneficiază şi arădenii. De fapt, iniţiativele pe domeniul învăţământului le-am susţinut în urma numeroaselor solicitări primite din partea arădenilor, cu care am avut permanent consultări. Dar, ca să vorbim la concret, cum aţi spus, vă dau câteva exemple. Legea personalului didactic, în forma veche, avea o serie de lacune, aducătoare de importante prejudicii financiare pentru personalul didactic. Din cauză că legea nu prevedea nicio instituţie sau procedură pentru finanţarea cheltuielilor de transport la şi de la locul de muncă, personalul didactic nu primea banii, plătind din buzunarul propriu transportul. După modificare, în urma iniţiativei mele, acest lucru nu se mai întâmplă. Pe celălalt palier, am reuşit să duc la bun sfârşit propunerile legislative privind concesionarea de terenuri pentru construirea de cămine studenţeşti, acordarea burselor de performanţă şi a indemnizaţiilor lunare pentru premiaţii la olimpiade şi profesorii lor, acordarea de facilităţi pe toate mijloacele de transport pentru elevii şi studenţii etnici români dinafara graniţelor care studiază în România.

Jurnal Arădean: Înafară de învăţământ, ce altceva puteţi „bifa" la capitolul activitate parlamentară ?

Aurel Ardelean: Am avut câteva domenii de interes naţional, pe care am desfăşurat o activitate intensă, prin toate mijloacele posibile : interpelări, declaraţii politice, iniţiative legislative etc. Una dintre ele este proiectul Roşia Montană, care ar fi avut pentru România efectul unei bombe ecologice. A fost extrem de greu şi a cerut foarte mult timp, dar până la

Senatorul Aurel Ardelean (Foto: Ştefan Matyas)

urmă am avut satisfacţia adoptării Legii privind constituirea rezervaţiei naturale Roşia Montană. Al doilea domeniu pe care am insistat a fost locul şi rolul României în cadrul Francofoniei. În urma demersurilor mele Bucureştiul a fost gazda summitului Francofoniei, ceea ce a constituit o lovitură de imagine pentru România.

Jurnal Arădean: Propun să ne oprim aici. Dacă veţi fi ales, ce vă propuneţi în viitorul mandat ?

Aurel Ardelean: Am 39 de iniţiative la comisii şi 22 la înregistrare. Până la încheierea actualului mandat şi după aceea, dacă voi fi ales, voi avea de lucru. Vreau doar să adaug încă două probleme importante pe care le-am tratat şi le voi trata cu maximă insistenţă: patrimoniul Gojdu şi Canalul Bâstroe, probleme de maximă importanţă pentru România.

ACTIVITATE PARLAMENTARĂ

Iniţiative legislative: 189; Luări de cuvât în plen: 222;
Declaraţii politice: 46 ; Moţiuni: 8; O comisie de mediere

Vacanţă parlamentară activă

■ În vacanţă, senatorul PSD Dan Ungureanu a identificat mai multe priorităţi.

Arad (S.T) - Vacanţa parlamentară dintre sesiunile Senatului a însemnat activitate neîntreruptă pentru senatorul PSD Dan Vasile Ungureanu, atât la Cabinetul din str. Episcopiei, nr. 32, ap. 7, cât şi în judeţ. Astfel, au fost primiţi zeci de cetăţeni în audienţă şi, săptămânal, au fost făcute câte 2 deplasări în localităţile judeţului. Ca urmare, senatorul a tras unele concluzii privind câteva priorităţi. Autorităţile publice locale, orăşeneşti şi comunale, trebuie să sprijine mai puternic efortul şi avântul investitorilor locali ce urmăresc realizarea de proiecte cu sprijin Sapard şi FEADR, derulate prin APIA şi alte instituţii. Pentru unele comune sau oraşe trebuie stabilite branduri locale (mărci locale) ce valorifică patrimoniul de multe ori unic în judeţul nostru ori în ţară. Activitatea medicilor veterinari de circumscripţie va fi serios perturbată dacă Guvernul nu va aloca ANSVA fondurile de plată pentru activităţile prestate de medici din luna aprilie până în prezent. La începutul sesiunii parlamentare cercetarea acestui aspect va face obiectul unei interpelări .

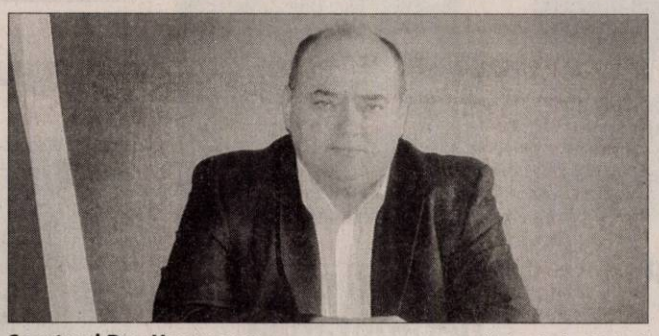

Senatorul Dan Ungureanu (Foto : Ştefan Matyas)

Negocieri PSD-PC

Bucureşti (S.T.) -Vicepreşedintele PC, deputatul de Arad Lia Ardelean, participă, astăzi, la Bucureşti, la o nouă rundă de discuţii cu reprezentanţii PSD. Întâlnirea se axează pe Oferta Politică PSD+ PC pentru perioada 2008-2012, îndeosebi pe angajamentele asumate în vederea creşterii nivelului de trai al populaţiei. Sâmbătă, Lia Ardelean va participa la şedinţa Biroului Executiv Central al PC, care va avea loc la Saturn, având pe ordinea de zi situaţia politică actuală şi derularea Protocolului de Alianţă PSD+PC.

Supraveghere video pe DN 69?

■ Deputatul Bogdan Cantaragiu vrea supraveghere video pe traseul Arad-Timişoara.

Bucureşti (S.T.) - Pe DN 69 Arad - Timişoara au loc anual zeci de accidente rutiere soldate cu morţi, răniţi şi pagube materiale. De cele mai multe ori, de vină pentru producerea acestora sunt neatenţia, viteza excesivă şi nerespectarea regulilor de circulaţie. Din nefericire, cad victime şi persoane nevinovate. Pentru a preîntâmpina astfel de situaţii, Poliţia ar trebui să vegheze mult mai atent desfăşurarea traficului. În acest sens, deputatul PD-L Bogdan Cantaragiu l-a interpelat pe Cristian David, Ministrul Internelor şi Reformei Administrative, întrebându-l dacă nu consideră oportună amplasarea unui sistem de supraveghere video sau de monitorizare a traficului.

„Pe mai multe drumuri naţionale au fost instalate sisteme de supraveghere video sau de monitorizare a traficului rutier, radare ori filtre de poliţie. Cu toate acestea, pe şoseaua ce leagă Aradul de Timişoara (DN 69) - drum pe care au loc destul de des accidente rutiere grave sau deosebit de grave soldate mai toate cu pierderi de vieţi - astfel de filtre sunt ca şi inexistente. De aceea l-am întrebat pe ministrul Cristian David dacă Ministerul pe care îl coordonează a analizat, prin instituţiile sale de specialitate, situaţia traficului pe DN 69, îndeosebi pe raza localităţilor Şagu şi Vinga, şi dacă nu consideră oportună amplasarea unui sistem de supraveghere video sau de monitorizare a traficului", a declarat Cantaragiu.

Bogdan Cantaragiu (Foto : Ştefan Matyas)

PE SCURT

• **Explozii.** Două explozii produse ieri în apropierea unei fabrici de armament situate la nord-vest de capitala pakistaneză, Islamabad, s-au soldat cu moartea a circa 20 de persoane, a anunţat poliţia. Cauza exploziilor produse lângă fabrica din Wah este deocamdată incertă. „Un număr de 15 - 20 de persoane au murit în urma a două explozii", a precizat ofiţerul de poliţie Sardar Shahbaz, aflat la faţa locului. „Văd mai multe cadavre", a adăugat el.

Imigranţi

Dublin (MF) - Numărul imigranţilor care vin în Irlanda din ţări precum Polonia, Lituania sau România a scăzut de la 52.000 în aprilie 2007 la 34.000 în aprilie 2008, arată datele Oficiului Central pentru Statistici (CSO), citate de publicaţia irlandeză Independent, în ediţia electronică. În total, în perioada mai 2006 - aprilie 2007, în Irlanda au venit 67.000 de imigranţi, însă în ultimul an numărul acestora a scăzut la 38.500.

Sediu temporar

Strasbourg (MF) - Parlamentul European (PE) îşi va muta sesiunea de deschidere de la sediul din Strasbourg la Bruxelles, întrucât o parte din plafonul principalei săli a PE s-a prăbuşit, a anunţat miercuri un purtător de cuvânt parlamentar. Această măsură nu ar trebui să reprezinte un inconvenient prea mare pentru europarlamentarii care se întâlnesc doar patru zile pe lună la Strasbourg, petrecându-şi restul timpului de lucru la Bruxelles.

Malta recunoaşte Kosovo

La Valletta (MF) - Malta a anunţat ieri că recunoaşte statul Kosovo, care şi-a declarat independenţa de Serbia la 17 februarie 2008, potrivit unui comunicat al Guvernului maltez, relatează AFP. Guvernul maltez a precizat că a trimis o scrisoare în acest sens preşedintelui kosovar, Fatmir Sejdiu, şi premierului său, Hashim Thaci. În această scrisoare, vicepremierul maltez Tonio Borg, care deţine şi funcţia de ministru de Externe, precizează în special că această recunoaştere „se adaugă celei a altor state europene şi occidentale" şi că nu există „o altă alternativă după evenimentele din aceşti ultimi zece ani din Kosovo". 45 de ţări, printre care SUA şi 20 din cei 27 de membri UE, au recunoscut până în prezent statul Kosovo pe care Serbia continuă să îl considere ca fiind una dintre provinciile sale.

Susţinem Ucraina şi Georgia

Tbilisi (MF) - Preşedintele Traian Băsescu a declarat, ieri, la Tbilisi, după o întâlnire cu omologul său georgian, Mihail Şaakashvili, că România va susţine la reuniunea Consiliului de miniştri al NATO din decembrie necesitatea ca Georgia şi Ucraina să primească MAP (Membership Action Plan). Preşedintele Traian Băsescu a afirmat, răspunzând unei întrebări, că, nici după evenimentele din Osetia, România nu îşi schimbă punctul de vedere în ceea ce priveşte susţinerea Ucrainei şi Georgiei pentru primirea MAP în luna decembrie. El a afirmat că, la reuniunea miniştrilor de externe ai Consiliului Nord-Atlantic din decembrie, ministrul român de Externe are mandat să susţină acordarea MAP pentru Ucraina şi Georgia. Întâlnirea dintre Băsescu şi Şaakashvili face parte dintr-un turneu pe care preşedintele României l-a început miercuri.

Subvenţii Persoane din Bangladesh stau la coadă la un magazin pentru a cumpăra orez la un preţ subvenţionat, după ce guvernarea a început să vândă materia de baza astfel de-a lungul ţării. (Foto: EPA)

Fonduri SAPARD blocate

■ **Cioloş: România nu riscă atât să piardă fonduri UE, cât credibilitate în faţa CE.**

Bucureşti (MF) - Ministrul Agriculturii, Dacian Cioloş, a declarat ieri, referindu-se la suspendarea plăţilor prin programul SAPARD, că România nu riscă atât să piardă fonduri UE, cât mai ales credibilitate în faţa Comisiei Europene (CE).

„România nu riscă atât să piardă fonduri, cât credibilitatea într-un sistem administrativ care trebuie să gestioneze fonduri UE. De aceea, când am aflat de situaţia SAPARD am cerut Agenţiei de Plăţi şi Direcţiei de Dezvoltare Rurală din minister să facă acel plan care să permită reluarea plăţilor, iar aceste fonduri eligibile să fie rambursate"

Plăţi oprite, temporar

Autorităţile din România au oprit temporar plăţile către beneficiarii programului SAPARD, după ce Comisia Europeană a stopat decontarea cheltuielilor, în urma deficienţelor constatate în urma unui audit din luna iunie.

„Dacă făceam plăţi fără aceste verificări suplimentare exista riscul ca plăţile să nu fie rambursate total sau parţial", a spus Cioloş.

Procedura îmbunătăţită de autorizare a plăţilor va fi transmisă la începutul săptămânii viitoare Fondului Naţional din cadrul Ministerului Economiei şi Finanţelor, pentru avizare, iar după aprobarea ei plăţile din bugetul naţional pot reîncepe. Totodată, Ministerul Agriculturii şi APDRP s-au angajat să finalizeze de implementat principalele elemente ale întregului plan până la 31 august.

România mai are de cheltuit în acest an 215 milioane de euro fonduri UE prin SAPARD. Autorităţile române ar trebui să termine de cheltuit fondurile UE alocate prin SAPARD până la finele acestui an, dar au solicitat Comisiei Europene o prelungire, până la finele lui 2009. Un răspuns la această solicitare ar putea veni în luna septembrie.

Dacian Cioloş îngrijorat de „credibilitatea" României în faţa CE. (Foto: FAN)

N-avem nevoie de deşeurile lor

Bucureşti (MF) - Autorităţile de la Bucureşti vor respinge o eventuală solicitare a Bulgariei de a trimite în România deşeurile care nu mai pot fi gestionate acolo, susţine ministrul Mediului, Attila Korodi (foto), care a precizat că autorităţile bulgare nu au făcut vreun demers oficial în acest sens.

„România nu a fost încă anunţată de intenţia Bulgariei de a solicita autorităţilor de la Bucureşti să primească deşeuri care nu mai pot fi stocate în Bulgaria, însă partea română va refuza vreo cerere în acest sens", a declarat, ieri, ministrul Mediului şi Dezvoltării Durabile, Attila Korodi.

Potrivit ministrului Mediului, România are dreptul, conform tratatului de aderare, ca până în 2015 să refuze să primească orice cantitate de deşeuri care nu mai pot fi stocate de ţări UE.

„Trebuie să facem şi noi investiţii foarte mari în domeniul managementului deşeurilor şi, întrucât avem perioadă de tranziţie până în 2015, este clar că nu suntem nici noi pregătiţi încă. Evident că în această situaţie nu putem să primim deşeuri din partea altor state", a precizat ministrul Korodi.

Ministrul Mediului, Attila Korodi (Foto: FAN)

România este una din ţările unde ar putea fi depozitate deşeurile din capitala bulgară Sofia, a declarat adjunctul ministrului bulgar al Mediului şi Apelor, Ceavdar Georgiev, într-un interviu acordat postului public de radio BNR, citat de portalul News.bg.

El a subliniat însă că aceasta este ultima soluţie la care ar recurge Guvernul bulgar, în cazul în care celelalte opţiuni interne sunt epuizate.

Hotărâri absurde

Roma (MF) - Primarii mai multor oraşe din Italia au emis miercuri o serie de hotărâri. După publicarea, la 5 august, a decretului care a determinat presa italiană să scrie despre „primarii-şerif", edilii au emis o serie de hotărâri din ce în ce mai absurde, cum ar fi interdicţia de mânca pe stradă sau de a se aşeza pe o bancă publică mai mult de trei persoane. La San Remo, în nord-vest, primăria a emis un ordin care interzice persoanelor să cerşească stând în picioare sau aşezate în locuri publice, în compania animalelor sau minorilor. Un alt ordin interzice locuitorilor să intre în contact cu persoanele care „desfăşoară activităţi de prostituţie pe stradă" sau a „căror atitudine, vestimentaţie sau comportament manifestă intenţia de a se deda unor prestaţii sexuale".

Vrea recunoaşterea Rusiei

Suhumi (MF) - Regiunea separatistă Abhazia a cerut Rusiei să îi recunoască independenţa într-un „congres naţional" care a reunit zeci de mii de persoane ieri, în piaţa centrală din capitala Suhumi. „Cerem preşedintelui Medvedev, Consiliului Federaţiei şi Dumei Federaţiei Ruse să ne recunoască independenţa", a declarat un oficial. Mii de persoane reunite pentru această adunare tradiţională, au ridicat mâna pentru a aproba această cerere.

Camera superioară a Parlamentului rus a anunţat că va examina cererile de recunoaştere ale celor două regiuni, iar preşedintele Camerei, Serghei Mironov, afirma că Senatul este „pregătit să recunoască statutul de independenţă" al Abhaziei şi Osetiei de Sud.

Menţin soldaţi în zonă

Sosi (MF) - Rusia intenţionează să menţină 500 de soldaţi într-o zonă de securitate din jurul regiunii separatiste georgiene Osetia de Sud, a anunţat ieri ministrul rus de Externe, Serghei Lavrov, citat de Reuters.

„Mâine (azi - n.r.), opt puncte de control vor fi înfiinţate în zona de securitate, în care 500 de soldaţi vor fi mobilizaţi, nu mai mult decât atât", a declarat Lavrov.

„Alte trupe de menţinere a păcii vor fi mutate în Osetia de Sud, în timp ce alte trupe vor fi mutate în Rusia", a adăugat el.

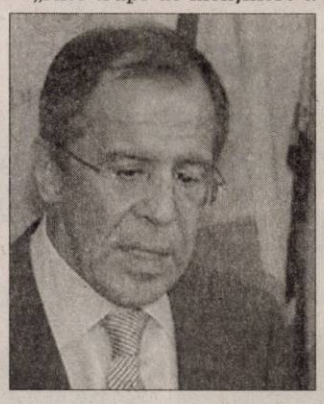

Ministrul rus de externe, Serghei Lavrov (Foto: FAN)

Lavrov nu a menţionat câţi soldaţi intenţionează Rusia să menţină în Osetia de Sud.

„Vreau să spun clar şi fără echivoc că Rusia respectă pe deplin cele şase principii convenite de Medvedev şi Sarkozy", a adăugat el.

Preşedintele francez, Nicoals Sarkozy, a mediat un acord de încetare a focului în şase puncte, semnat de liderul rus Dmitri Medvedev şi de cel georgian Mihail Saakaşvili.

„Aceste principii permit trupelor ruse de menţinere a păcii să ia măsuri adiţionale pentru a asigura securitatea în zona de securitate", a precizat Lavrov.

Zona de securitate este un subiect sensibil pentru Georgia şi aliaţii săi occidentali, deoarece permite trupelor ruse să rămână în interiorul teritoriului georgian, aproape de principala austradă între vestul şi estul ţării, de care depinde economia.

Vor independenţa

Ţhinvali (MF) - Preşedintele Osetiei de Sud, Eduard Kokoiti (foto), a cerut ieri Rusiei să recunoască independenţa acestui teritoriu separatist georgian, în cadrul unei adunări publice de cel puţin o mie de persoane în capitala osetă Ţhinvali. „Am meritat să trăim într-o republică liberă", a declarat Kokoiti înainte de a denunţa „genocidul" a cărui ţintă a fost poporul Osetiei de Sud.

„Georgia nu este singura responsabilă, Ucraina şi SUA sunt de asemenea responsabile şi trebuie judecate pentru genocid", a adăugat preşedintele oset. „Vă pot asigura că aceasta va fi ultima tragedie de acest gen pe teritoriul nostru", a spus liderul separatist.

JURNAL ARĂDEAN
MARE Publicitate: 08.00-17.00 Tel: 280904
MICA Publicitate: 08.00-19.00 Tel:210775
Preluarea anunţurilor pentru următoarea zi se face până la ora 18.00 (Bd. Revoluţiei 81) şi până la ora 16.00 (Poetului 1C, hala 36)

Moment emoţionant: se taie panglica inaugurală (Foto: V. Filip)

Noua biserică a penticostalilor din Micălaca (Foto: V. Filip)

Fanfara intonează Imnul de Stat al României (Foto: V. Filip)

Cântări de slavă aduse Domnului (Foto: V. Filip)

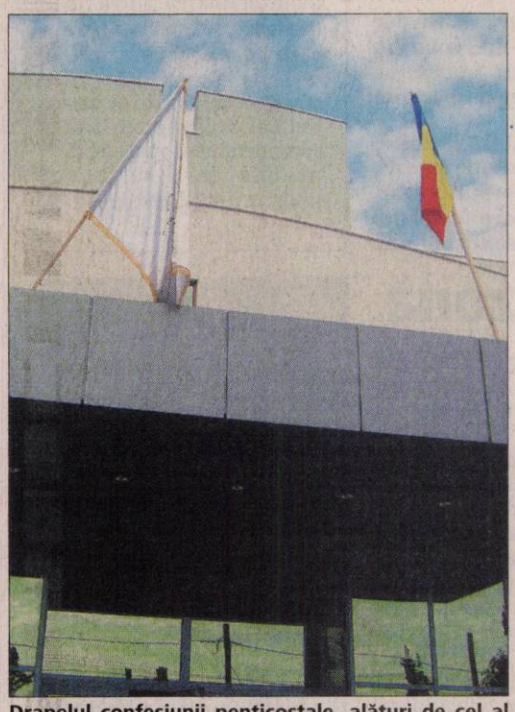

Drapelul confesiunii penticostale, alături de cel al României (Foto: V. Filip)

O nouă casă de rugăciune

■ În trei ani şi nouă luni, creştinii penticostali din Micălaca au ridicat o biserică nouă pe str. Renaşterii.

Arad (V.F.) - Biserica Penticostală din Micălaca a fost înfiinţată în anul 1923, fiind a treia biserică penticostală din România, după cele din Păuliş şi Cuvin. Primii convertiţi la acest cult au fost membrii familiei Danciu Şofia, în casa căreia (de pe str. Renaşterii, nr. 84) s-a ţinut prima Adunare. În anul 1946, biserica s-a mutat pe str. Renaşterii, la nr. 29, într-un local mai spaţios, unde a funcţionat doar un an de zile. Autorităţile vremii au oferit, la schimb, clădirea de pe str. Renaşterii, nr. 2 A, unde biserica a funcţionat 60 de ani, până joi 14 august 2008.

Primul păstor a fost Urlea Gherorghe, ordinat ca prezbiter în 1928. El a slujit până în anul 1962 (cu o întrerupere de şase ani, între 1952 şi 1958). Din anul 1958 a fost ordinat pastor Cornel Borlovan, care a slujit aici până la începutul anului acesta. Din 20 ianuarie 2008 a preluat slujirea, ca pastor al Bisericii Penticostale Micălaca, Mărgăian David.

După schimbarea regimului comunist, datorită creşterii numărului de membri, s-a pus problema construirii unui nou locaş. Au început demersurile şi, în 22 aprilie 2003, C.L.M. le-a atribuit terenul pe care, în 9 noiembrie 2004, au început lucrările. Contrucţia (datorită sprijinului financiar, cu materiale dar şi cu muncă voluntară) s-a desfăşurat în ritm susţinut şi s-a finalizat în această vară.

După trei ani şi nouă luni de efort, visul penticostalilor micălăceni s-a împlinit duminică, 17 august, când noua casă de rugăciune a fost inaugurată. La această sărbătoare au participat peste 1000 persoane, între care oaspeţi de peste hotare, oficialităţi, reprezentanţi ai cultelor. După momentul solemn din curtea bisericii şi tăierea panglicii, sala şi spaţiosul hol de la intrare s-au umplut până la refuz. A urmat programul, condus de David Margaian, pastorul bisericii. Pastorul Borlovan Cornel a citit un istoric al bisericii, apoi au luat cuvântul, pe rând, arh. Gheorghe Seculici (cel care a realizat proiectul edificiului), ing. C. Craşovan, reprezentanţii bisericilor baptiste şi adventiste, pastorii Niky Pop şi Galiş din diaspora, Moise Ardelean, preşedintele comunităţii penticostalilor din judeţul Arad. Predica şi rugăciunea de consacrare au fost rostite de preşedintele Cultului Penticostal din România, dr. Riviş Tipei Pavel.

A fost un praznic în care s-a adus mulţam tuturor celor care au contribuit la ridicarea noii biserici dar nu s-au uitat nici vorbele psalmistului: „Nu nouă Doamne, nu nouă, ci numelui Tău dă slavă, pentru bunătatea Ta, pentru credincioşia Ta".

Preşedintele Cultului Penticostal din România, dr. Pavel Riviş Tipei (Foto: V. Filip)

Păstori şi invitaţi, într-un moment solemn (Foto: V. Filip)

David Mărgăian, pastorul Bisericii Penticostale Micălaca (Foto: V. Filip)

Păstorul Mărgăian David deschide „momentu" festiv (Foto: V. Filip)

Corul bisericii cântă „Glorie, Glorie, Aleluia" (Foto: V. Filip)

Peste o mie de credincioşi au umplut biserica (Foto: V. Filip)

EUROCONSULT
smart's partner

EUROCONSULT S.P.R.L. - lichidator judiciar al
S.C. ALIMPEX TRADING CO S.R.L.

VINDE LA LICITAȚIE PUBLICĂ

DEPOZIT FRIGORIFIC CU ANEXE
ȘI TEREN SITUATE ÎN LIPOVA
str. LUGOJULUI, FN

Suprafață clădiri: 6.894 mp
Suprafață teren: 11.510 mp
PREȚ DE PORNIRE: 468.000 Euro

Licitația se ține în data de 29.08.2007 ora 14.00
la sediul EUROCONSULT SPRL ARAD 310022
str. Gh. POPA nr. 7
În caz de neadjudecare, licitație se va repeta, în aceleași condiții, în data de 05.09.2008

Informații privind condițiile de participare la licitație și caietul de sarcini se pot obține la sediul EUROCONSULT SPRL ARAD 310022 Gh. POPA nr. 7
Tel. 0257-257143; 0357-427999; 0722-453473

(H-805316)

ÎN ATENȚIA CONSUMATORILOR DE GAZE NATURALE DIN LOCALITATEA ȘOFRONEA, JUDEȚUL ARAD

În data de **26 AUGUST 2008,** începând cu ora **08.00** și până la data de **27 AUGUST 2008 ora 18.00,** datorită unor lucrări la sistemul național de transport, vom fi obligați să sistăm furnizarea gazelor naturale în localitatea Șofronea.
În vederea prevenirii unor accidente în perioada menționată, consumatorii de gaze naturale:
- vor închide toate robinetele de gaze aferente receptorilor;
- vor aștepta reînceperea furnizării gazelor cu robinetele închise;
- după reînceperea furnizării gazelor, vor reaprinde flacăra de veghe de la aparatele automate
- dacă robinetul a rămas deschis, înainte de aprinderea focului, acesta se închide și se ventilează bine încăperea respectivă precum și cele învecinate prin deschiderea ușilor și ferestrelor, aprinderea focului se face numai după aerisirea completă a încăperii și în prezența personalului societății noastre.

Pentru eventualele reclamații vă rugăm să sunați la Dispeceratul societății, tel: 0257/348.400 sau 0745/377.919.

Conducerea societății

(H-807421)

S.C. ASTRA VAGOANE CĂLĂTORI S.A.
angajează:

- ECONOMIST
- ADMINISTRATOR BAZE DATE
- INGINERI MECANICI (MRCF, TCM) - cunoscători ai unui soft de proiectare
- INGINERI ELECTROTEHNIȘTI
- INGINERI AUTOMATIȘTI
- ARHITECT
- DESIGNER
- ȘEF MANEVRĂ CFR
- IMPEGAT DE MIȘCARE
- MACARAGIST
- SUDORI
- LĂCĂTUȘI MONTATORI
- STRUNGARI
- FREZORI
- TÂMPLARI
- ELECTRICIENI
- VOPSITORI
- PRELUCRĂTORI PRIN AȘCHIERE ÎN COORDONATE

Cv-urile se trimit la nr. fax 0257/258168 până la data de 29.08.2008 sau personal la sediul societății din Arad, str. Petru Rareș, nr. 1-3.

(H-795068)

S.C. DAC BETON S.R.L.

LIVREAZĂ BETON PROASPĂT DIFERITE CLASE ȘI CONSISTENȚE. GARANTĂM CALITATE ȘI SERIOZITATE.

INFORMAȚII TELEFON 0257/381630, 0767.809.831.

(H-791676)

OFER

HALE SPRE ÎNCHIRIERE ÎN PARCUL INDUSTRIAL UTA

Tel: 0721 288 570

(H-791744)

S.C. IZOMETAL TIMIȘOARA
Punct lucru Arad
Angajează:

- AGENȚI VÂNZĂRI PE PROIECTE
- AGENT VÂNZĂRI RETAIL

Informații și CV la telefon 0257/289021, 0744.199.955, fax: 0257/289361, e-mail: sorin.cirja@izometalconfort.ro.

(H-796193)

SC ATLASSIB SRL ANGAJEAZĂ:

AGENT TURISM - informații tel. 0257.270.562;
ȘOFER AUTOCAR - cerințe: categoria B, C, D, E, vechime minim 5 ani;
ȘOFER MICROBUZ - cerințe: categoria B, C, D, E, vechime minim 3 ani;
Informații la telefon: 0257.255.531

(H-785666)

Nexans

Nexans is worldwide leader in the cable industry. The Group brings an extensive range of advanced copper and optical fiber cable solutions. Nexans employs 22,000 people and had sales 7.4 million in 2007. Nexans Romania is having 2 manufacturing units on Chisineu Cris.

We are looking now for:

FINANCE MANAGER ASSISTENT (FMA)

The candidate will assist the local CFO and have the following profile:

- Experience in Accounting, Finance or Controlling,
- Experience in working with ERPs (Navision, SAP,...),
- Strong analytical mindset and skills,
- Good knowledge of Excel,
- Fluent in English. (German/French is an advantage)
- High potential, hard worker, willing and motivated by challenges,

If you consider this position, please send a resume no later than 01.09.2008 at fax number **0257351700** or email address: **officeromania@nexans.com**

Only selected persons will be contacted for interview.

(H-122062)

SC Polaris SRL
execută lucrări de:

- Colectare, transport și depozitare deșeuri industriale tel: 0728.281.727
- Lucrări de vidanjare tel: 0728.281.765
- Amenajare spații verzi tel: 0728.281.718
- Închiriază autospeciale tip Maz cu capacitatea de 20-24 m3 tel: 0728.281.727

PE SCURT

• **Furt.** Un tânăr de 19 ani din judeţul Alba s-a ales cu un dosar penal după ce a fost prins furând. S.N.M. a sustras mai multe bunuri în valoare de 305 lei dintr-un supermarket. Prejudiciul a fost recuperat iar tânărul este cercetat de poliţişti pentru fapta sa.

Motoare furate

Ineu (I.C.) - Un atelier auto din Ineu a fost spart de autori necunoscuţi care au furat din incinta acestuia două motoare. La faţa locului poliţiştii au găsit urmele unei căruţe. Agenţii de poliţie au luat la verificat centrele de colectare a fierului vechi. Într-un din aceste centre poliţiştii au găsit şi cele două motoare furate. În scurt timp au fost găsiţi cei care se făceau vinovaţi de furt. E.S.T., de 30 de ani şi C.E., de 32 de ani, ambii din Ineu sunt cercetaţi pentru furt iar pentru o perioadă de 30 de zile cei doi nu au voie să părăsească localitatea.

Spărgători minori

Arad (I.C.) - Doi minori de 12 şi 13 ani au spart un chioşc de ziare miercuri noaptea cu gândul de a face rost de ceva bani. Ghinion însă, în chioşc nu se aflau decât şapte lei. Părinţii sunt nevoiţi acum să plătească pentru daunele provocate de cei doi copii.

Sfaturi rutiere

Arad (I.C.) - Pentru evitarea evenimentelor rutiere nedorite, Poliţia Rutieră recomandă motocicliştilor să evite accelerările excesive şi să nu depăşească limitele legale de viteză. Motocicliştii trebuie să ştie că deplasarea nu se face între benzile de circulaţie şi că este interzis ca printre autovehicule să se facă slalom. De asemenea atât motociclistul cât şi pasagerul care îl însoţeşte trebuie să poarte cască de protecţie. Este interzisă conducerea sub influenţa băuturilor alcoolice. De asemenea motocicliştii trebuie să se asigure că dispun de spaţiu suficient de frânare în cazuri de urgenţă.

Stăpânii câinilor sunt obligaţi să participe la concursuri (Foto: FAN)

Expoziţii pe bandă rulantă

Arad (L.Ş.) - Filiala Arad a Asociaţiei Chinologice Române organizează în numai două zile nu mai puţin de trei expoziţii. Evenimentele vor avea loc în perioada 27-28 septembrie, când Aradul va găzdui Expoziţia Internaţională CACIB - Cupa Transilvania, Expoziţia Internaţională CACIB - Cupa României şi Expoziţia de club pentru câinii de agrement GR. IX. Pot fi înscrişi toţi câinii de rasă cu pedigree recunoscuţi ca atare de Federaţia Chinologică Internaţională, înscrierile putându-se face în zilele de luni, marţi şi joi între orele 17.00 - 19.00, la sediul asociaţiei, de pe strada Vârful cu Dor, numărul 15. „Câinii care nu sunt arbitraţi în expoziţii nu vor primi drept de reproducţie şi descendenţii nu vor obţine, prin urmare, acte de origini", a ţinut să precizeze Gheorghe Schill, preşedintele filialei arădene a Asociaţiei Chinologice.

Street-Art la Armonia

Arad (A.M.) - Cea de-a treia zi de evenimente din cadrul „Zilelor Aradului" s-a transformat într-o veritabilă expoziţie de artă urbană, pe ritmurile muzicii hip-hop. Astfel, zeci de tineri arădeni au participat la concursurile de street-dance, grafitti şi fotografie, organizate de Primăria Municipiului Arad, împreună cu Centrul Comercial Armonia şi Carrefour.

Carnagiu între Şagu şi Vinga

Un cumplit accident petrecut pe DN 69 a curmat în mod tragic viaţa a cinci persoane.

Cinci oameni au murit în urma accidentului (Foto: Vasile Zărăndan)

Şagu (I.C.) - Dimineaţă neagră, ieri, în judeţul Arad, după ce o betonieră a spulberat o Dacie papuc înmatriculată în Bucureşti în care se aflau cinci bărbaţi, între localităţile Şagu şi Vinga. Autocamionul marca MAN era încărcat, însă acest lucru nu l-a determinat pe şoferul de 26 de ani, din Dudeştii Vechi, judeţul Timiş, să conducă cu prudenţă şi să respecte restricţia de viteză pe care o avea în zona în care a provocat accidentul. Patru oameni nevinovaţi au murit pe loc după ce şoferul teribilist, având viteză cu mult peste limita legală, a ieşit din coloana de maşini pe care o avea în faţă, a intrat pe contrasens, unde a acroşat un microbuz. În spatele microbuzului se afla Dacia pe care autocamionul a izbit-o frontal.

> *Circulând cu o viteză peste limita legală, conducătorul autocamionului a intrat pe contrasens*
>
> **Adrian Lile**

„Conducătorul unui autocamion circulând cu viteză neadaptată respectiv peste limita legală şi într-o zonă periculoasă şi pe fondul neatenţiei pătrunde pe contrasens în frânare unde acroşează un microbuz după care loveşte în plin o Dacie papuc în care se aflau cinci persoane", a declarat comisarul Adrian Lile, şeful Poliţiei Rutiere Arad.

Cinci morţi

La locul accidentului au sosit ambulanţe şi un echipaj de la descarcerare care au scos două dintre persoanele decedate din Dacie. Cei patru bărbaţi care şi-au pierdut viaţa în accident erau din localitatea Biled, judeţul Timiş iar maşina în care se aflau se îndrepta spre Arad.

Victimele L.Ş., de 40 de ani, era şoferul Daciei iar B.I., de 41 de ani şi B.I., de 49 de ani erau pasageri în autoturism, toţi decedând pe loc în urma impactului violent. Un alt ocupant al Daciei, B.C., de 19 ani a fost transportat la Spitalul Judeţean Arad în comă însă a murit la scurt timp din cauza rănilor deosebit de grave. Din păcate poliţiştii nu au reuşit să-l identifice pe ce-l de-al cincilea bărbat decedat în accident.

Traficul pe DN 69 (Arad-Timişoara) a fost blocat complet, iar cozile de maşini s-au întins pe kilometri întregi. Acesta este cel mai grav accident rutier petrecut anul acesta în judeţul Arad.

ARADON ONLINE **www.aradon.ro**
Aici mai multe foto şi video

Luate la bani mărunţi

Inspectorii OJPC Arad au depistat mai multe clauze abuzive în contractele de creditare.

Lucian Şerban
lucian.serban@informmedia.ro

Arad - Un număr de patru bănci din Arad au fost amendate de către inspectorii Oficiului Judeţean pentru Protecţia Consumatorilor (OJPC) Arad. Motivul? Clauzele abuzive de creditare impuse clienţilor. Din păcate însă, cuantumul sancţiunilor care pot fi aplicate, de ordinul zecilor de mii de lei, nu este de natură să-i descurajeze pe bancherii dornici de profit cu orice preţ. Conform celor declarate de Dumitru Muscă, inspectorul şef adjunct al OJPC, în ultimul timp, numărul clienţilor nemulţumiţi care au depus reclamaţii a crescut îngrijorător, atât la nivel local, cât şi la nivel naţional. „Vin să se plângă de condiţiile impuse, oameni de toate vârstele şi de toate condiţiile sociale. În ultimul timp, sunt tot mai mulţi consumatori care vin şi reclamă instituţiile bancare pentru modul în care sunt trataţi şi numărul foarte mare de comisioane care sunt practicate de băncile din Romania spre deosebire de băncile din Europa. Astfel, în contractul care se încheie între bancă şi consumator sunt introduse tot felul de clauze abuzive, comisioane şi dobânzi variabile care se introduc pe timpul derulării contractului fără ca cetăţeanul să aibă cunoştinţă de acestea", a declarat Muscă.

Abuzuri halucinante

În ultimele săptămâni au fost înregistrate 15 reclamaţii din partea arădenilor care se consideră înşelaţi de bănci. „Din cele 15 sesizări, şapte s-au dovedit întemeiate, inspectorii OJPC dispunând remedierea celor reclamate", mai spune Muscă. Acesta susţine că băncile obligă clienţii să-şi îndeplinească clauzele contractuale chiar dacă unităţile nu îşi respectau propriile obligaţii; îşi arogă dreptul de a modifica contractul privind caracteristicile produselor sau serviciilor fără acordul cetăţeanului, în mod unilateral; impuneau prevederi care le dădea dreptul exclusiv să interpreteze clauzele contractului şi, ceea ce este mai grav, excludeau dreptul consumatorului de a întreprinde o acţiune legală sau de a exercita un remediu legal, impunând ca disputele să fie soluţionate prin arbitraj. În ceea ce priveşte valoarea amenzilor ce pot fi aplicate, Dumitru Muscă recunoaşte că acestea sunt foarte mici, în comparaţie cu neregulile constatate şi mai ales cu profiturile imense ale băncilor.

Dumitru Muscă: neregulile constatate la bănci sunt foarte grave (Foto: Lucian Şerban)

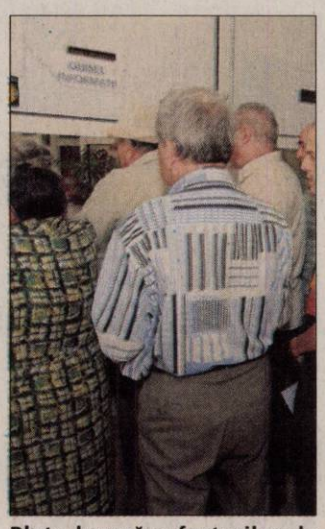

Plata lunară a facturilor de curent, rămâne în continuare o problemă spinoasă (Foto: Călin Andra)

Enel-ul vrea să colaboreze

Inspectorii OJPC au amendat compania cu 40 de milioane pentru neinformarea consumatorilor.

Arad (L.Ş.) - Criticile aduse de Dorina Lupşe, preşedintele ULALA, la adresa Enel Energie nu au rămas fără răspuns. Vă reamintim că Dorina Lupşe acuza Enel de încălcarea protocolului semnat cu Liga Habitat, prin care se reglementa modul în care consumatorii pot opta pentru vechiul sistem de facturare. Dorina Lupşe susţine că prin stabilirea arbitrară a unui termen limită de primire a unor astfel de cereri (8 august) mai marii Enel şi-au încălcat cuvântul. Prin intermediul unui comunicat de presă, conducerea companiei susţine că „asociaţiile de proprietari au avut ca termen fixat iniţial data de 31 iulie pentru depunerea solicitărilor privind rămânerea în sistemul de facturare lunară. Totuşi, şi cererile care au fost depuse după această dată au fost primite şi operate de către Enel Energie în programul de facturare. Dorim să ne reafirmăm disponibilitatea de colaborare şi dialog cu toate organizaţiile de reprezentare a clienţilor Enel Energie". Pe de altă parte, Dumitru Muscă, inspectorul-şef adjunct al Oficiului Judeţean pentru Protecţia Consumatorului susţine că instituţia pe care o conduce a fost singura din Arad care a venit în sprijinul cetăţenilor nemulţumiţi de Enel. „În luna iulie am dat Enel, patru amenzi contravenţionale, în valoare de peste 40 de milioane de lei, pentru neinformarea corectă a consumatorilor. În ceea ce priveşte termenul limită impus consumatorilor individuali, vom lua legătura cu reprezentanţii Enel şi cu Autoritatea Naţională pentru Protecţia Consumatorului, pentru a vedea cum putem să venim în sprijinul oamenilor", a încheiat Muscă.

JURNAL ARĂDEAN
SPORT
Beijing 2008
Mai multe informaţii: www.aradon.ro - sport

Declin românesc pe semicerc

■ Handbalistele noastre au pierdut şi cu Franţa, în prelungiri, şi vor juca pentru locul 7.

Româncele au dezamăgit iar, în faţa unei grupări pe care au depăşit-o în faza grupelor (Foto EPA)

Beijing (MF) - Naţionala de handbal feminin a României a fost învinsă, joi, de echipa Franţei, după patru reprize de prelungiri, cu scorul de 36-34 (12-13, 27-27, 4-4, 5-3), în turneul pentru locurile 5-8.

România a început parcă mai prost disputa cu Franţa, decât pe cea cu Ungaria din sferturile de finală, scorul urcând rapid în favoarea adversarelor, 5-1 (min. 7). România a recuperat apoi, 5-4 (min, 13), graţie realizărilor Ramonei Maier şi ale portarului Huţupan-Dinu, însă Franţa a rămas în avantaj. Spre pauză, jocul României a fost „resuscitat", principala armă - apărarea - funcţionând mai bine decât până atunci. Cu un minut înainte de ieşirea la vestiare, un gol al Cristinei Neagu a adus României primul avantaj pe tabelă, 13-12.

La reluare, Maier a dus echipa la trei goluri iar Ardean-Elisei la patru, 17-13 (min. 38). Reprezentativa tricoloră a ţinut de fiecare atac, reuşind să rămână în avantaj până la final, dar cu mari emoţii, după ce Franţa a egalat, 26-26, în ultimul minut. În ultimele 20 de secunde, Tervel şi mai ales Neagu au marcat pe contraatac, rezultatul de 27-27, împingând meciul în prelungiri, după ce în minutul 52, România avea patru goluri avans (25-21).

Miza rezultatului şi-a pus amprenta în prelungiri. La finalul primei reprize de cinci minute, România se afla în avantaj, 30-28, dar la reluare Franţa a reuşit să egaleze prin Pequeux, 31-31, după 10 minute de prelungiri.

Meciul de infarct a continuat cu încă două reprize a câte cinci minute. Egalitatea a persistat, 32-32, dar Franţa, prin aceeaşi Tervel a reuşit să intre în avantaj în ultimele cinci minute de prelungiri, 32-33, pe care l-a mărit prin Baudoin. Stanca a făcut fault în atac, la 32-34, dar Franţa a ratat apoi de la 7 metri. Baudoin a înscris însă pentru 33-35, iar Franţa a încheiat învingătoare, după un meci în care a meritat victoria, mai ales datorită dârzeniei din prelungiri şi a calmului jucătoarei Baudoin.

Huţupan, cea mai bună

Cea mai bună jucătoare a României a fost portarul Luminiţa Huţupan-Dinu, care a avut 24 intervenţii reuşite.

Marcatoarele României au fost Maier 9, Ardean-Elisei 7, Neagu 6, Stanca 5, Amariei 2, Beşe 2, Meiroşu 2, Brădeanu 1.

În partida pentru locul 7, România va evolua, sâmbătă (ora 3.00), împotriva echipei Suediei.

PE SCURT

• **Groza, locul 24.** Atleta Ana Maria Groza s-a clasat, joi, pe locul 24 în proba de 20 km marş, din cadrul competiţiei de atletism de la Jocurile Olimpice de la Beijing.
Groza a fost cronometrată cu timpul de 1 oră, 32 de minute, 16 secunde, sosind a 24-a din cele 38 de concurente care au luat startul.
Proba de 20 km marş a fost câştigată de rusoaica Olga Kaniskina (1:26.31), care a stabilit şi un record olimpic.

Insucces

Bucureşti (MF) - Rareş Chintoan a fost eliminat, joi, în optimile de finală ale categoriei +120 kg din cadrul competiţiei de lupte libere de la Jocurile Olimpice, de către cubanezul Disney Rodriguez.

Chintoan nu a evoluat nici în recalificări, deoarece sportivul cubanez a pierdut la rândul lui, în sferturi, în faţa uzbecului Artur Taymazov.

Tadici, schimbat

Bucureşti (MF) - Preşedintele Federaţiei Române de Handbal, Cristian Gaţu, a declarat, joi, după înfrângerea, cu scorul de 36-34, din meciul cu Franţa, că antrenorul Gheorghe Tadici nu va mai rămâne la conducerea reprezentativei feminine de handbal a României.

Gheorghe Tadici (Foto FAN)

Felicia Ţilea Moldovan (Foto FAN)

Ultima

Beijing (MF) - Atleta Felicia Ţilea Moldovan a terminat pe ultimul loc, poziţia a 12-a, joi, finala concursului de aruncare a suliţei de la JO 2008, după trei încercări nereuşind să se califice printre cele opt competitoare care mai au dreptul la încă trei aruncări. Cea mai bună aruncare a atletei din România în finala de la Beijing a măsurat 53.04 metri, ea mai reuşind să trimită sulița la 52.80, una dintre încercări fiind depăşită.
În calificări, Felicia Ţilea Moldovan reuşise o încercare de 60.81 metri.

A ajuns în finală

Beijing (MF) - Florin Mironcic s-a calificat, joi, în finala probei de canoe simplu pe distanţa de 500 m din cadrul Jocurilor Olimpice de la Beijing, după ce s-a clasat al doilea în semifinala în care a evoluat.

Mironcic a fost cronometrat cu timpul de 1 minut, 51 de secunde, 535 de sutimi, fiind devansat de ungurul Attila Vajda (1:51.029). În finală s-a mai calificat polonezul Pawel Baraszkiewicz (1:51.744), clasat al treilea.

Finala este programată sâmbătă, de la ora 10:45.

Aproape de medalie. Atletul român Marian Oprea s-a clasat pe poziţia a cincea, în finala concursului de triplusalt, cu o săritură ce a măsurat 17,22 m. Oprea a reuşit încă o săritură valabilă, de 16,69 m, celelalte patru fiind depăşite. (Foto EPA)

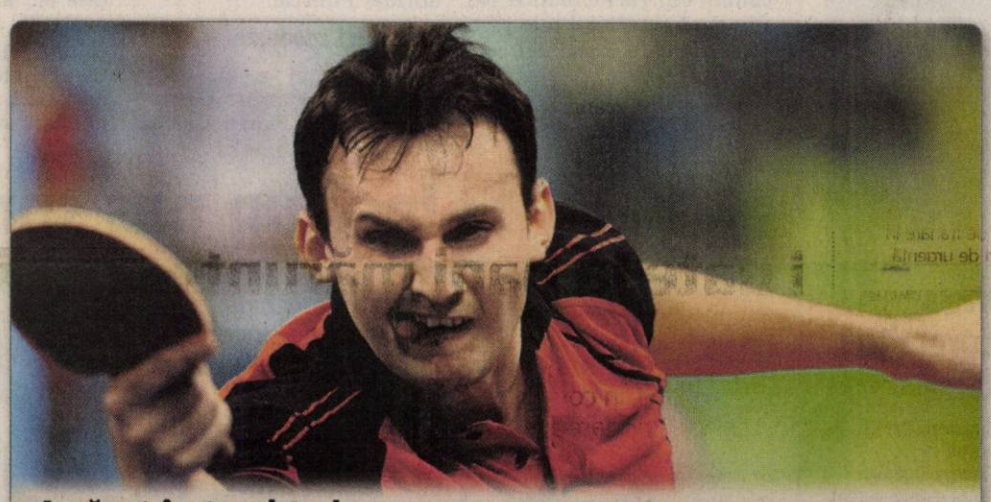

A căzut în turul trei. Adrian Crişan a fost eliminat, joi, din turul al treilea al competiţiei de tenis de masă, de către germanul Dimitri Ovcearov. Crişan a pierdut cu 3-4 (11-8, 11-7, 7-11, 9-11, 6-11, 12-10, 8-11) în faţa favoritului numărul 11.
El era ultimul reprezentant al României în competiţia de tenis de masă, după ce Elizabeta Samara şi Daniela Dodean au părăsit concursul în turul al doilea. (Foto EPA)

Calificare

Beijing (MF) - Echipajul de canoe dublu Iosif Chirilă / Andrei Cuculici s-a calificat, joi, în finala probei pe distanţa de 500 m din cadrul Jocurilor Olimpice de la Beijing, după ce a ocupat primul loc în seria în care a evoluat, informează site-ul oficial al competiţiei.

Românii au fost cronometraţi cu timpul de 1 minut, 42 de secunde, 545 de sutimi.

În finala probei, programată sâmbătă, de la ora 12:05, s-au mai calificat echipajele Lituaniei şi Canadei.

Ludmila Blonska a fost audiată

Beijing (MF) - Sportiva ucraineană Ludmila Blonska, depistată pozitiv cu metiltestosteron, la Beijing, unde a câştigat medalia de argint la heptatlon, a fost audiată de Comisia de Disciplină a Comitetului Internaţional Olimpic, iar o decizie în cazul său se va lua vineri.

Rezultatul contraexpertizei în cazul sportivei încă nu a fost anunţat.

Blonska, depistată pozitiv în urma unui control antidoping efectuat la 16 august, în ziua în care s-a clasat pe locul doi la heptatlon, a fost audiată de o comisie prezidată de Thomas Bach, care va face o recomandare Comitetului Executiv. Acesta din urmă se va reuni vineri şi ar urma să decidă excluderea sportivei ucrainene de la JO, descalificarea din proba de heptatlon şi retragerea medaliei de argint.

De asemenea, Blonska riscă să fie suspendată pe viaţă, deoarece a mai fost depistată pozitiv, în 2003, cu stanozolol.

Fără să aştepte decizia CIO şi rezultatul contraexpertizei, Federaţia Internaţională de Atletism a retras-o pe Ludmila Blonska de pe lista concurentelor din proba de săritură în lungime.

Ucraineanca riscă suspendarea pe viaţă (Foto EPA)

Şi caii se dopează, nu-i aşa?

■ Patru armăsari au fost excluşi din întrecerea hipică de la Jocurile Olimpice, fiind depistaţi pozitiv de către organizatori.

Beijing (MF) - Patru cai au fost excluşi din proba individuală de sărituri peste obstacole, din cadrul competiţiei de hipism de la Jocurile Olimpice de la Beijing, după ce au fost depistaţi pozitiv, a anunţat, joi, Federaţia Ecvestră Internaţională (FEI), informează Agenţia France Presse.

Forul internaţional s-a limitat să menţioneze că cei patru cai sunt din următoarele ţări: Brazilia, Germania, Irlanda şi Norvegia.

Aceste teste pozitive riscă să afecteze clasamentul din finala probei pe echipe la sărituri peste obstacole, unde Norvegia a obţinut medalia de bronz.

Ahlmann, pe lista neagră

Potrivit agenţiei germane de informaţii sportive SID, unul dintre cei patru cai aparţine sportivului german Christian Ahlmann, care a părăsit deja Hong Kong, locul de desfăşurare al probelor de călărie de la Jocurile Olimpice 2008, după ce a fost audiat de Federaţia Ecvestră Internaţională. Calul lui Ahlmann, „Coster", a fost depistat pozitiv, în data de 17 august, cu capsaicină, un medicament care atenuează durerile, dar care se află pe lista substanţelor interzise, scrie cotidianul Bild. Potrivit unei noi reguli a Federaţiei Ecvestre Internaţionale, în cazul unui control doping pozitiv după proba A, calul şi călăreţul sunt excluşi imediat din competiţie, chiar înaintea cunoaşterii rezultatului probei B.

Lovitură grea

Pentru Federaţia Germană de Echitaţie, depistarea pozitivă a calului este o lovitură grea, mai ales având în vedere faptul că un incident asemănător s-a înregistrat şi la Jocurile Olimpice de la Atena, în urmă cu patru ani, când calul „Goldfever", al sportivului Ludger Beerbaums, a fost depistat pozitiv cu substanţa cortizon şi i s-a retras astfel Germaniei medalia de aur obţinută pe echipe, la sărituri peste obstacole.

Finala individuală de sărituri peste obstacole la Jocurile Olimpice de la Beijing a fost programată ieri, de la ora 17:10, fără sportivul Christian Ahlmann, dublu campion european în anul 2003.

PE SCURT

● **Pentru moral.** Directorul general al FRF, Ionuţ Lupescu, consideră că moralul naţionalei a avut de câştigat în urma acestei partide amicale. „A fost un test util, dar au lipsit mulţi jucători, fiind accidentaţi. Unii n-au jocuri oficiale, unii au fost debutanţi. N-a fost uşor, dar e o victorie de moral", a spus Lupescu. (MF)

● **Optimist.** Internaţionalul român Cosmin Contra crede că partida amicală cu Letonia a fost o repetiţie utilă înaintea debutului în preliminariile CM 2010, în 6 septembrie, cu Lituania. (MF)

„Naşu'" e mulţumit

Urziceni (MF) - Preşedintele FRF, Mircea Sandu, a fost mulţumit de partida amicală câştigată de România cu Letonia, scor 1-0, dar şi de succesul la acelaşi scor al reprezentativei de tineret în meciul oficial cu Ţara Galilor, precizând că „tricolorii" au nevoie de un jucător de creaţie.

„Sunt mulţumit şi de echipa mare, şi de tineret, au fost rezultate bune, unul de moral, unul de clasament. Să sperăm că la 6 septembrie, în primul meci de calificare, să fie tot o victorie. Nu m-a dezamăgit echipa României, am avut debutanţi, schimbări de poziţii în teren, iar în repriza a doua chiar am dominat. Fără Mutu e greu. A fost Hagi, a venit Mutu, mâine vine altul. E nevoie de un jucător care să aibă sămânţa aceea de a face diferenţa. Costea a avut două, trei acţiuni bune", a spus şeful FRF.

Roşu la Cadiz

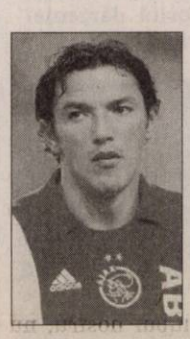

Cadiz (MF) - Jucătorul român Laurenţiu Roşu (foto) ar putea ajunge la formaţia Cadiz, din Segunda B, informează Diario de Cadiz.

Sursa citată scrie că Roşu are o bogată experienţă în fotbalul spaniol, după ce a jucat, începând din 2000, la Numancia şi Recreativo Huelva. Contractul lui Roşu cu Recreativo a expirat la 30 iunie. „Exceptând ultimul sezon, în care a jucat doar patru meciuri din cauza accidentărilor, Roşu a fost un jucător constant de când se află în fotbalul spaniol. El a acumulat 221 de meciuri, în care a marcat 47 de goluri", scrie sursa citată.

Vrea corectitudine

Bucureşti (MF) - Fostul stelist George Ogăraru (foto) este la curent cu războiul declaraţiilor din Liga I şi crede că acest lucru face rău sportului românesc. „Trebuie ca în fotbalul românesc să se termine cu aceste declaraţii de război care fac rău sportului şi instigă la violenţă. S-a înrăit campionatul. Oricum, sportul trebuie să rămână corect", a spus fundaşul formaţiei Ajax Amsterdam.

MECIURI AMICALE

Bucureşti (MF) - Rezultate înregistrate miercuri seara în meciurile amicale inter-ţări:

Kazahstan - Andorra 3-0
Albania - Liechtenstein 2-0
Belarus - Argentina 0-0
Bosnia-Herţegovina - Bulgaria 1-2
Danemarca - Spania 0-3
Anglia - Cehia 2-2
Estonia - Malta 2-1
Finlanda - Israel 2-0
Germania -Belgia 2-0
Ungaria - Muntenegru 3-3
Islanda- Azerbaijan 1-1
Italia - Austria 2-2
Japonia - Uruguay 1-3
Lituania - Moldova 3-0
Luxemburg - Macedonia 1-4
Norvegia - Irlanda 1-1
Portugalia - Insulele Feroe 5-0
România - Letonia 1-0
Rusia - Olanda 1-1
Scoţia - Irlanda de Nord 0-0
Slovacia - Grecia 0-2
Slovenia - Croaţia 2-3
Suedia - Franţa 2-3
Elveţia - Cipru 4-1
Tunisia - Angola 1-1
Turcia - Chile 1-0
Ucraina - Polonia 1-0
Ţara Galilor - Georgia 1-2

Piţurcă: „E greu la început"

■ România a suferit cu Letonia şi s-a impus dintr-un penalty transformat de Nicolae Dică.

Urziceni (MF) - Naţionala României a învins cu scorul de 1-0 selecţionata Letoniei, miercuri, într-o partidă amicală disputată la Urziceni, ultima verificare a „tricolorilor" înaintea debutului în preliminariile Cupei Mondiale din 2010, contra reprezentativei Lituaniei, din 6 septembrie, în grupa a şaptea. Tricolorii au punctat prin Dică în minutul 51, dintr-un penalty obţinut de Bănel Nicoliţă. Fără câţiva titulari de bază, între care liderii Mutu şi Chivu, naţionala s-a urnit greu, lucru recunoscut şi de specialiştii prezenţi la meci.

„E greu la început, dar a fost important că am fost împreună şi că i-am avut pe aceşti jucători noi la lot. Scorul nu are mare importanţă, dar victoria contează totuşi pentru moralul nostru. Chiar dacă nu a fost un meci spectaculos, important este că am câştigat. În acest meci, ne-am dat seama de valoarea fotbalului din Ţările Baltice. Nu ştiu dacă rezultatul este just, dar naţionala României este mai valoroasă. Avem probleme, e normal după un turneu final şi, mai ales, după aceste absenţe. Dar când îşi vor reveni titularii, vom fi cu siguranţă mai puternici", a afirmat Piţurcă.

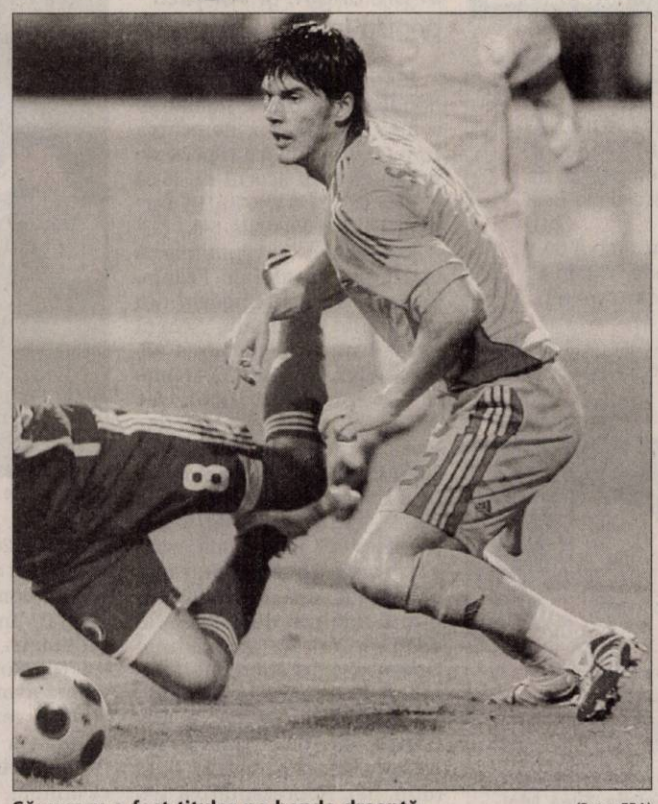

Săpunaru a fost titular pe banda dreaptă (Foto: EPA)

Debuturi modeste

Tehnicianul a vorbit şi despre debutanţii Gabriel Paraschiv şi Florin Costea. „Paraschiv a avut puţin trac, am discutat cu el, s-a blocat la un moment dat, însă aşa este el, mai emotiv. Sper ca evoluţiile lui să fie din ce în ce mai bune şi să-l vedem şi în oficiale. Pot să vină la naţională şi jucători de 35 de ani dacă sunt valoroşi. Costea este unul dintre jucătorii talentaţi, dar a lipsit în perioada de pregătire şi s-a văzut în jocurile lui de până acum. Este un jucător care, dacă îşi revine, poate să joace la acest nivel", a spus antrenorul. Piţurcă este încrezător în posibilitatea ca Adrian Mutu să-şi revină după accidentarea suferită înaintea partidei cu Letonia şi să fie apt pentru primul meci oficial al campaniei de calificare la Cupa Mondială din 2010, cel cu Lituania, din 6 septembrie: „Sperăm să-l avem pe Mutu la meciul cu Lituania, pentru că este accidentat la cot, şi nu la picioare. Oricum, în 4-5 zile poate să înceapă alergările".

CASETA TEHNICĂ

România - Letonia 1-0 (0-0)
A marcat: Dică '51 penalty
România: 1. Lobonţ - 13. Săpunaru, 4. Tamaş (17. Moţi '63), 14. Ghionea, 3. Pulhac (16. Nicoliţă '46) - 2. Contra (18. Ogăraru '46), 6. Rădoi (10. F. Costea '73) 8. G. Paraschiv (7. C. Lazăr '46) - 11. Cociş, 20. N. Dică, - 9. Marica (15. Bratu '46). Antrenor: Victor Piţurcă
Letonia: 12. Vanins (1. Kolinko '46) - 6. Klava, 2. Stepanovs (17. Savcenkovs '74), 4. Gorkss, 7. Kacanovs (13. Zirnis '80)- 10. Pereplotkins, 3. Astafjevs (15. Mezeckis '79), 5. Laizans (16. Kolesnicenko '65), 6. Solonicins - 9. Verpakovkis (18. Butriks '74), 11. Karlsons. Antrenor: Alexander Starkovs

Dinamovistul

Gabriel Torje a marcat golul victoriei pentru reprezentativa de tineret a României, în meciul din deplasare cu Ţara Galilor. (G.N.)
(Foto: FAN)

Încă un pas spre calificarea la CE

■ Cu orădeanul Keşeru căpitan de echipă, naţionala de tineret a câştigat în Ţara Galilor.

Wrexham - Echipa de tineret a României a câştigat, cu scorul de 1-0 (0-0), partida cu reprezentativa Ţării Galilor, în preliminariile Campionatului European din 2009 şi a făcut un pas important spre câştigarea Grupei a X-a. Golul victoriei a fost reuşit de Gabriel Torje în minutul 65 cu un şut înşelător din lovitură liberă de la 30 de metri. Antrenorul reprezentativei de tineret a României, Emil Săndoi, a declarat că jucătorii săi au dat dovadă de valoare şi mult caracter în acest meci. „Sunt bucuros pentru rezultat. Am întâlnit echipa de pe primul loc şi ştiam dinainte că aici am putea decide calificarea. Aceşti băieţi au dat dovadă de valoare şi mult caracter. Vreau să-i felicit pe toţi pentru ce au realizat la Wrexham. Această grupă încă se mai joacă", a spus Săndoi.

Tătăruşanu a închis poarta (Foto: FAN)

Selecţionerul a mizat în acest meci pe Tătăruşanu - Ninu, Tudose, Şt. Radu, Sepsi - Torje ('79 Ochiroşii), Ropotan, Cr. Tănase ('63 Fl. Pătraşcu), Chiacu - B.Stancu, Keşeru ('89 Mardare). În urma acestui meci, clasamentul grupei este următorul: 1. Ţara Galilor - 15 puncte (7 meciuri); 2. România - 14 puncte (6 meciuri); 3. Franţa - 11 puncte (6 meciuri); 4. Bosnia-Herţegovina - 3 puncte (6 meciuri); 5. Malta - 3 puncte (7 meciuri). România mai are de jucat cu Bosnia-Herţegovina (în 6 septembrie, în deplasare) şi din nou cu Ţara Galilor (la 9 septembrie, pe teren propriu). Chiar dacă termină grupa pe primul loc, România nu este automat calificată la Campionatul European, ci mai trebuie să treacă de un meci de baraj.

Gomez, la Galatasaray?

■ Atacantul german al echipei VfB Stuttgart a acceptat oferta grupării turce.

Istanbul (MF) - Internaţionalul german Mario Gomez a acceptat o ofertă ce include un salariu anual de 4 milioane de euro din partea clubului Galatasaray, care îl avea ca variantă de rezervă, în cazul în care germanul nu ar fi fost de acord, pe românul Ciprian Marica, informează cotidianul turc Fotomac. Potrivit sursei citate, mai urmează ca cele două cluburi să se înţeleagă între ele. VfB Stuttgart cere 18 milioane de euro pentru Gomez, în timp ce Galatasaray a oferit 14 milioane de euro. „Negocierile continuă şi contractul poate fi semnat în orice clipă", menţionează Fotomac. Galatasaray este adversara Stelei în turul trei preliminar al Ligii Campionilor. În meciul tur, cele două echipe au remizat, scor 2-2. Manşa secundă este programată în data de 27 august, la Bucureşti. În cazul în care Gomez ar pleca la Galatasaray, Marica ar avea cale liberă spre un post de titular în linia ofensivă a echipei VfB Stuttgart.

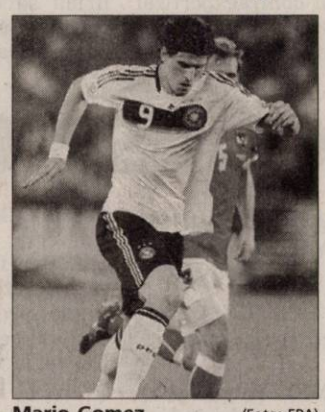

Mario Gomez (Foto: EPA)

Trece de la MU la Arsenal

■ Mikael Silvestre este protagonistul unui transfer inedit în Premier League.

Londra (MF) - Fundaşul francez al echipei Manchester United, Mikael Silvestre, a semnat un contract pentru două sezoane cu gruparea londoneză Arsenal Londra, conform agenţiei britanice PA.

Valoarea contractului nu a fost dezvăluită. „Mi-am petrecut o bună parte a carierei mele la Manchester United, în ultimii nouă ani, şi îmi voi aminti de această perioadă cu afecţiune, dar mă simt pregătit pentru o nouă provocare", a spus Silvestre. Managerul grupării Arsenal, Arsene Wenger, a explicat acest transfer prin „experienţa" lui Silvestre, jucător în vârstă de 31 de ani. Contractul lui Mikael Silvestre cu Manchester United expira anul viitor. Este pentru prima oară în ultimii 34 de ani când un jucător de la Manchester United trece la Arsenal, cele două cluburi fiind rivale de tradiţie în Premier League.

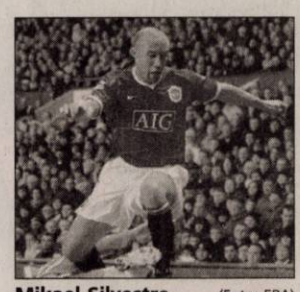

Mikael Silvestre (Foto: EPA)

PE SCURT

• **Instalat oficial.** După ce l-au „curăţat" pe Alpar Meszaros, oficialii „şepcilor roşii" l-au instalat pe scaunul de antrenor pe Dorinel Munteanu *(foto)*. „Neamţul" a semnat pe două sezoane, urmând să ajute echipa şi din postura de jucător. Primul prilej, partida cu UTA, de la Arad.

• **De astăzi.** Biletele pentru meciul UTA - U Cluj, care are loc luni, ora 19, în nocturnă, se pun în vânzare de astăzi, la caseria stadionului. Tot de astăzi se suspendă vânzarea abonamentelor, „operaţiunea" urmând a se relua începând de marţi, 26 august.

ALBE ŞI NEGRE

Între orgoliu şi intrigare

DANIEL SCRIDON
daniel.scridon@informmedia.ro

Subiect fierbinte în această vară, „cazul Hidişan" este departe de a se fi încheiat. Jucătorul, nemulţumit că i s-a încălcat dreptul la muncă, a pârât UTA la Federaţie, timp în care managerul-antrenor Ionuţ Chirilă se tot codeşte să-i ratifice suspendarea, atât de vehiculată.

Cum s-a ajuns aici ? Povestea este arhi-cunoscută: Hidişan a vrut să plece de la UTA, a avut chiar o ofertă concretă, avantajoasă pentru club, ţinând cont de situaţia cu accente dramatice în care ne scăldăm, dar Ionuţ Chirilă s-a opus. Din orgoliu. Au urmat scene penibile, cu bodyguarzi, intrări blocate la stadion, ba, chiar şi o mini-grevă a jucătorilor.

Luând la cunoştinţă de plângerea înaintată de jucător la Federaţie, managerul utist se arată intrigat. Se face că nu înţelege „capetele de acuzare". Sigur pe sine că va câştiga „războiul", Chirilă o dă la întors, fiind dispus chiar să-i dea drumul lui Hidişan, în schimbul unei oferte atractive. Numai că, acum, duce lipsă de cumpărători. Şi, tare ne este teamă, că UTA va (mai) pierde un jucător pe nimic. Dacă nu punem preţ pe orgoliul şi intrigarea lui Chirilă ...

Se intră în normalitate ?

Ionuţ Chirilă este optimist, după întâlnirea cu viitorii acţionari ai clubului UTA.

DANIEL SCRIDON
daniel.scridon informmedia.ro

Arad - Veşti bune dinspre Bucureşti. Managerul-antrenor Ionuţ Chirilă, asistat de Nicolae Bara, a avut o întâlnire cu viitori acţionari ai clubului UTA, la finele căreia, verbal, lucrurile par a se fi deblocat. Se pare că omul de afaceri arab, stabilit de ani buni în Capitală, care are strânse legături de afaceri şi nu numai cu preşedintele clubului Dinamo, Vasile Badea, a acceptat să preia „frâiele" celei mai titrate echipe din Provincie.

> *Revenirea mea la echipă este exclusă*

NICOLAE BARA

Urgenţa numărul 1

Pe lângă achitarea celor 200 000 Euro către Steaua, urgenţa numărul 1 este achitarea salariului pe luna iunie către jucători. Acest lucru se va întâmpla până la ora jocului cu U Cluj, restanţa pe iulie, urmând a se achita ulterior. Sunt speranţe - aşteptăm o conferinţă de presă organizată de Ionuţ Chirilă, pentru clarificarea multor aspecte - că lucrurile vor intra în normalitate, până la finele lunii septembrie, când UTA ar trebui să fie „pe zero" la capitolul datorii.

Probleme de efectiv

Cum Hidişan, Simao şi M. Ilie nu intră în calculele lui Chirilă, iar Mihuţ, Polgar şi Gornic vor absenta aproximativ o lună, UTA are un lot destul de subţire numeric, înaintea duelului fostelor prim-divizionare, de luni, ora 19, cu U Cluj. Un joc pe care „Bătrâna Doamnă" este „condamnată" să-l câştige, pentru a impune respect printre adversarele la promovarea în elita fotbalului românesc.

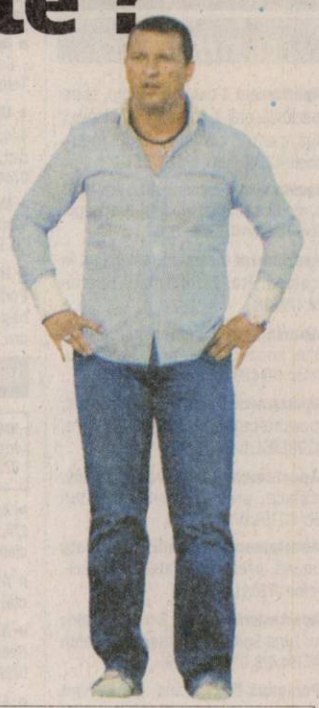

Ionuţ Chirilă speră să fi fost suficient de convingător în faţa viitorilor acţionari ai UTA-ei (Foto: Şt. Matyaş)

La mâna Federaţiei

Arad (D.S.) - Etapa a doua din Liga III la fotbal ar putea fi una liberă pentru Naţional Sebiş. Nou-promovata are meci la Reşiţa, cu FCM din localitate, echipă care este la un pas de a fi exclusă din competiţie, din pricina datoriilor. „Aşteptăm un semn de la Federaţie, să ştim dacă facem sau nu deplasarea la Reşiţa" - ne-a spus Ioan Farcaş, directorul tehnic al grupării sebişene. Gloria Arad evoluează astăzi, ora 18, pe terenul Atletico, cu Progresul Gătaia, într-un meci în care Radu Anca şi compania trebuie să se reabiliteze după eşecul de la Sânnicolaul Mare. În fine, CS Ineu se deplasează la Becicherecul Mic, pentru o partidă care se dispută o zi mai târziu faţă de restul etapei.

Liga 1 la televizor

Arad (A.H.) - Liga 1 la fotbal, programează etapa a 5-a: Gaz Metan Mediaş - FC Braşov (vineri, ora 17,45, GSP TV); Gloria Bistriţa - Steaua (sâmbătă, ora 18, GSP TV), Universitatea Craiova - Oţelul Galaţi (sâmbătă, ora 18, netelevizat), Politehnica Iaşi - Farul Constanţa (sâmbătă, ora 20, GSP TV2); FC Vaslui - CFR Cluj (duminică, ora 19, GSP TV2), Gloria Buzău - FC Timişoara (duminică, ora 19,45, GSP TV), Rapid - Dinamo (duminică, ora 20,45, Antenal); CS Otopeni - Unirea Urziceni (luni, ora 19, GSP TV), Pandurii Târgu Jiu - FC Argeş (luni, ora 21, GSP TV).

Moment aniversar

Arad (D.S.) - Un comitet de iniţiativă, din rândul căruia îi amintim pe Gheorghe Bogoşel, Liviu Ungur, Ioan Pârv şi Ionuţ Leac, au ţinut să aniverseze împlinirea venerabilei vârste de 95 ani a clubului Gloria Arad, a căror culori galben-albastre le-au purtat cu demnitate. Momentul aniversar va fi marcat de un meci de old-boys, al generaţiilor, care va avea loc sâmbătă, ora 17, pe terenul Atletico, urmat de o seară a amintirilor la unul din restaurantele arădene.

O retragere de gală

Gheorghe Enculescu va primi, la Centura Aradului, un premiu pentru întreaga carieră.

Arad (D.S.) - Lăudabilă şi reparatorie, în acelaşi timp, iniţiativa lui Florian Barna, de a-i organiza o retragere de gală prof. Gheorghe Enculescu, un tehnician prin mâna căruia au trecut generaţii de boxeri de certă valoare. Evenimentul va avea loc astăzi, în cadrul galei finale a Centurii Aradului, ediţia 36. „Profesorul Enculescu merita o astfel de retragere pentru tot ce a făcut în sportul cu mănuşi din Arad. Chiar dacă nu a activat la clubul nostru, nu putem să nu-i recunoaştem meritele" - este motivaţia lui Florian Barna, antrenor la Motorul „Silva Lazăr" Arad.

Tot astăzi, ora 16, pe ringul din Aradul Nou, se vor împărţi „centurile" 2008, ale unei competiţii de tradiţie, inclusă în calendarul Federaţiei de specialitate. Învingătorul şi învinsul, deopotrivă, din meciurile finale vor fi răsplătiţi cu diplome, cupe şi bani din partea organizatorilor. De asemenea, cei mai norocoşi dintre spectatori vor pleca acasă cu premiile - tricouri, mingi, ceasuri, dar şi o bicicletă - oferite la tombola gratuită.

Gheorghe Enculescu (Foto: FAN)

Surclasate

Ruzomberok (D.S.) - În al doilea meci al campaniei de calificare la C.E. 2009, reprezentativa de baschet senioare a României a fost surclasată, în deplasare, de Slovacia, scor 93-59. Principalele realizatoare ale echipei pregătite de Dan Moraru au fost A. Mandache (16) şi Fl. Păşcălău (11). Sâmbătă, la Mediaş, România întâlneşte Ungaria.

Turneu de handbal

Arad (A.H.) - Vineri (de la ora 15,30) şi sâmbătă (de la orele 9 respectiv 14,30), la Sala Sporturilor va avea loc un turneu de handbal masculin cu participarea formaţiilor HC Arad (antrenori Sabin Dacău, Adrian Dreghici), CSM Oradea, CSM Satu Mare şi UHC Hollabrunn (Austria), cărora se vor adăuga ca parteneri, însă în afara competiţiei, echipele Arad II, Unirea Sânnicolau Mare şi LPS Banatul Timişoara.

Adrian Dreghici (Foto: Şt.M.).

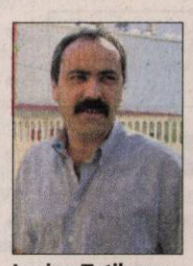

Lucian Tetileanu (Foto: Şt. M.)

Argint în Japonia

Tokyo (D.S.) - Cu Lucian Tetileanu pe post de antrenor şi utistul Vlad Botiş în lot, naţionala de fotbal a României, formată din jucători născuţi 1992, a obţinut medalia de argint a mini-campionatului mondial organizat în Japonia. Tricolorii au fost învinşi în finală de echipa gazdă, dar s-a ales cu trofeul Fair Play. Podiumul competiţiei a fost completat de Coreea de Sud, în vreme ce, Brazilia, una din favorite, s-a clasat doar pe locul V. „A fost un turneu util, în perspectiva campaniei de calificare la C.E. 2009, care debutează în toamnă" - a spus şeful Centrului de copii şi juniori de la UTA.

Etapă în Liga IV

Arad (A.H.) - Liga a 4-a la fotbal a ajuns la etapa cu numărul 3: Sânleani - Chişineu Criş (sâmbătă, ora 11), Nădlac - Dorobanţi, Sântana - Păuliş, Satu Mare - Lipova, Şeitin - Vladimirescu, Pecica - Pâncota (sâmbătă, ora 18), Iratoşu - Aqua Vest, Mailat - Curtici, Târnova - Horia (duminică, ora 18).

RECLAME

Vând ap. 1 cameră (01)

romimo.ro

• **Apartament 1** cameră, 39 mp, stare impecabilă, etaj 3, Frunzei 1 (Sânicolau) (plus casă 7 camere lângă Ineu), ambele 42.000 Euro, 0742.575.518.

• **Apartament 1** cameră, Alfa, etaj 4, 63 mp, mobilat şi utilat modern. Preţ negociabil. Telefon 0723.799.826.

• **Apartament 1** cameră, amenajat, în Micalaca, etaj 2. Informaţii telefon 0744.479.838.

• **Apartament 1** cameră, singur în curte, zona centru, preţ 31.500 Eu. Telefon 0744.894.377, 0730.030.673.

• **Apartament 1** cameră, ultracentral, superamenajat, 28.900 Euro, 0742.781.651, 0257/212063.

• **Apartament 1** cameră, zona 100, Micălaca, preţ 31.500 Eu. Telefon 0357/411166, 0730.030.675.

• **Apartament 1** cameră, zona Piaţa Romană, preţ negociabil la vedere. Telefon 0720.114.709.

• **Apartamente cu** 1 şi 2 camere, bloc nou, zona Spitalului Judeţean. Telefon 0746.194.428, 0722.542.113.

• **Persoană fizică**, vând apartament una cameră, suprafaţă 60 mp, preţ negociabil. Telefon 0754.057.126.

• **Urgent apartament** 1 cameră, 50 mp, Micălaca - Orizont, amenajat, 36.000 Euro. Telefon 0745.818.447.

Cumpăr ap. 1 cameră (02)

• **Garsonieră, apartament**, indiferent zona, etajul, probleme financiare. Telefon 0744.542.931, 279718.

Vând ap. 2 camere (03)

• **2 camere**, 55 mp, Aleea Saturn, etaj 2/4. Telefon 0724.174.322.

APARTAMENT 2
camere, amenajat, în Timişoara (zona Calea Lipovei). Preţ 72.000 Euro negociabil. Telefon 0722.488.032.

• **Apartament 2** camere, B-dul V. Milea, lângă Tribunal. Telefon 0257/279500.

APARTAMENT 2
camere, central, vedere B-dul Revoluţiei, proprietar, ocupabil imediat, total amenajat, gresie, faianţă tip nou, parchet, lavabil, geamuri termopan, total contorizat, balcoane cu ieşire la bulevard la ambele camere. Apartamentul se vinde complet amenajat şi utilat. Preţ 57.000 Euro, accept şi credit ipotecar. Telefon 0727.982.469.

• **Apartament 2** camere, Confecţii, îmbunătăţit, 0755.632.793.

• **Apartament 2** camere, curte, parter, posibilităţi mansardare, recent renovat, str. Eminescu, 56.000 Euro. Telefon 0746.509.808, 0357/423497.

• **Apartament 2** camere, decomandat, amenajat, Calea Romanilor, preţ 55.000 Euro negociabil. Telefon 0357/431855.

APARTAMENT 2
camere, decomandat, B-dul V. Milea, cu balcon. Preţ 55.000, negociabil. Telefon 0745.864.594, 0748.181.718.

• **Apartament 2** camere, etaj 2, zona 30 Decembrie, spaţios, 52.000 Euro. Telefon 0257/279718, 0744.542.931.

• **Apartament 2** camere, etaj 3, mobilat, termopan, zona Fortuna, str. Luchian. Telefon 0726.343.054, 0357/409860.

• **Apartament 2** camere, Fortuna, modernizat, 41.900 Eu negociabil, 0755.665.214.

• **Apartament 2** camere în Micălaca, zona 500. Telefon 0257/261887 sau 0257/263503.

APARTAMENT 2
camere, Micălaca 100, etaj 1, termotecă, garaj, boxă, amenajat, preţ negociabil. Telefon 0740.059.195.

• **Apartament 2** camere, semidecomandat, 54 mp, etaj 2/10, geam la baie, balcon închis, amenajat parţial, Fortuna, 39.000 Euro. Telefon 0724.302.479.

• **Apartament 2** camere, singur în curte, zona centru, preţ 45.000 Eu. Telefon 0744.894.377, 0730.030.673.

• **Apartament 2** camere, str. Tudor Vladimirescu. Preţ 58.000 Euro negociabil. Telefon 0357/431855.

• **Apartament 2** camere, zona 700, Micălaca, accept credit ipotecar, 55.000 Euro, 0746.243.902.

• **Apartament 67** mp, central, Legea 112, 2 camere, bucătărie, baie, cămară alimente, termotecă. Telefon 211715, 0755.502.668.

• **Apartament central**, 77 mp, 2 camere, proprietate, 28.000 Euro, 0743.663.000.

• **Apartament confort** I, Calea Romanilor, 2 camere, dependinţe + garaj (str. Moţilor). Telefon 0257/275679.

• **Apartament lux**, 2 camere, Micalaca 500, etaj 2, 74 mp, 55.000 Euro, 0721.576.779.

• **Apartament nou**, 2 camere, Micalaca - Selgros, etaj 2, preţ 53.000 Euro. Telefon 0724.720.801.

• **Urgent apartament** 2 camere, etaj 4/4, Vlaicu, Fortuna, semidecomandat, 37.000 Euro negociabil. Telefon 0744.100.218.

• **Urgent apartament** 2 camere, str. T. Vladimirescu, nr. 41-43, Bl. A, preţ 53.000 Eu. Informaţii telefon 0723.920.339.

• **Urgent apartament** două camere, Podgoria, Traian Moşoiu, etaj III, preţ negociabil. Telefon 0257/250348 (după ora 19.00), 0743.954.762.

Vând ap. 3 camere (05)

APARTAMENT 124
mp, super finisat cu curte, 0721.555.666, 0749.555.666.

• **Apartament 3** camere, 131 mp, etaj 2/4, str. Clujului preţ 99.000 Euro, negociabil. Telefon 0726.502.726.

• **Apartament 3** camere, Alfa, 90 mp, etaj 3, 55.000 Euro, 0722.505.540.

• **Apartament 3** camere, Alfa, etaj 1, decomandat, neamenajat, 61.900 Euro, 0722.653.878.

• **Apartament 3** camere, etaj 1, garaj, Uta, complet renovat, 0746.751.131.

• **Apartament 3** camere, Fortuna, nemodernizat, confort II, 42.900 Eu negociabil, 0755.665.214.

• **Apartament 3** camere, în vilă, central, parter liber. Telefon 0720.761.910, 0257/256889.

• **Apartament 3** camere, parter Alfa, decomandat, total amenajat, încălzire proprie, persoană fizică. Telefon 0745.881.263.

• **Apartament 3** camere, semidecomandat, et. 4, acoperiş garantat, 55 mp, renovat, uşă metalică, uşi de interior noi, gresie, faianţă, parchet laminat, geamuri termopan, contorizat, interfon, str. Fluturilor, zonă recent amenajată, preţ 39.000 Euro. Telefon 0744.224.993.

• **Apartament 3** camere, ultracentral, superamenajat, 57.500 Euro, 0742.781.651, 0722.273.759.

• **Apartament 3** camere, Vlaicu, amenajat, mobilat, 51.000 Euro. Telefon 0727.982.469.

• **Apartament 3** camere, Vlaicu, etaj 1, preţ 39.999 Euro, 0747.065.726.

• **Apartament 3** camere zona UTA, mobilat, parchetat din lemn, geamuri termopane, rolete exterioare, amenajat interior. Preţ 70.000 Euro, 0741.020.383.

• **Apartament lux** 3 camere, Romanilor, recent amenajat, 0740.417.536, 0744.804.769.

• **Apartament Samanta**, cu 3 camere, urcător, 80 mp, mobilat sau nemobilat, preţ negociabil, fără intermediari. Telefon 0257/270714, 0257/251816.

• **PF vând** apartament bloc 3 camere, etaj 1, construcţie nouă, nelocuit, uşi, ferestre termopan, termotecă, mobilat parţial, acoperiş pereţi izolaţi, loc parcare prevăzut CF, confort deosebit, preţ negociabil, Casarom Subcetate. Telefon 0749.213.051.

• **Urgent apartament** central, 101 mp, etaj 2/4, proprietar, 97.900 Euro. Telefon 0727.820.212.

Vând ap. 4 camere (07)

• **Apartament 4** camere, Alfa, total amenajat, vedere pe trei părţi, 71.000 Euro. Telefon 0722.739.886.

• **Apartament 4** camere, et. 2, 115 mp, 60.000 Eu, 0742.422.326.

APARTAMENT, 4
camere, et. III, central, str. T. Vladimirescu, contorizat, 2 băi, 2 balcoane, boxă, vedere frumoasă pe 3 părţi, bloc din cărămidă. Informaţii telefon 0257/276088, 0724.357.458.

• **Apartament 4** camere, zona Intim, 120 mp, complet mobilat şi amenajat. Accept credit ipotecar. Preţ 78.000 Euro. Telefon 0740.784.631.

• **Apartament cu** 4 camere, etaj 4, 86 mp, zona Vlaicu. Telefon 0770.247.379.

• **Ocazie!!!** Vând apartament 4 camere, etaj 2, central, 44.900 Euro, 0742.781.651.

Vând ap. la casă (11)

• **3 apartamente** la vilă împreună, posibilitate mansardare curte, garaj, zona Podgoria, preţul pieţei. Telefon 0724.226.366.

• **Apartament 2 camere (80 mp), balcon, zonă centrală. Preţ 60.000 Euro negociabil. Telefon 0357/431855.**

APARTAMENT 2
camere, 50 mp, zonă ultracentrală. Preţ 55.000 Euro negociabil. Telefon 0357/431855.

romimo.ro

• **Apartament 2** camere la casă, cu curte, zona Aradul Nou, amenajat şi utilat, proprietar. Preţ 52.000 Euro negociabil. Telefon 0720.482.715.

• **Apartament 3** camere la casă central. Informaţii 0722.419.336.

• **Apartament în** casă, zonă centrală, parter. Telefon 0727.982.469.

• **Apartament modern** la vilă, parter, mobilat complet, 2 camere mari, bucătărie, baie, hol, toate utilităţile, în Arad, Grădişte, str. Petru Rareş, şoseaua principală, 0744.552.140.

• **Urgent apartament** central în casă, parter, 42 mp, baie, bucătărie, living + dormitor, preţ 45.000 Euro negociabil. Telefon 0721.141.643, 0743.171.047.

Vând case, vile (13)

• **Casă 2** clădiri, una 26 mp, două camere şi toaletă, cealaltă 110 mp, etaj, patru camere, bucătărie, baie, termopan, gresie, parchet, centrală termică, cadă hidromasaj şi altele, curte 79 mp, amenajată gazon etc. Preţ 95.000 Euro. Telefon 0740.164.932.

• **Casă, 3** camere, anexe în Sânicolaul Mic. Telefon 0257/288049, mobil 0746.327.628.

• **Casă 3** camere, tot confortul în Grădişte. Telefon 0722.571.460, 0728.837.394.

• **Casă, Cartierul** Funcţionarilor, 4 camere, toate utilităţile. Telefon 0740.155.643.

• **Casă, cartierul** verde, la cheie şi modern mobilată, construcţie nouă, 0722.679.920, 0724.067.366.

• **Casă cu** etaj, curte mare, grădină, 700 mp, în Alfa, bun pentru privatizare, preţ 140.000 Euro. Telefon 0742.733.350.

• **Casă cu** etaj în Gai, 300 mp, ideal pensiune. Telefon 0752.200.293.

• **Casă cu** etaj în Grădişte, 470 mp, 5 camere, 2 băi, 2 terase, cu 70 mp spaţiu comercial, toate utilităţile. Telefon 0744.577.990.

• **Casă cu** teren mare, ST 2200 mp, în Grădişte, str. Mierlei, toate utilităţile, gaz, apă, telefon, canalizare, curent, 0744.507.314, 0744.397.162, 0724.526.696.

• **Casă de** vânzare, str. Ion Creangă, nr. 14. Telefon 0744.399.367.

• **Casă foarte** veche, cu grădină 600 mp, situată în cartierul Gai, cu suma de 35.000 Eu. Telefon 0257/274118, 0740.290.218.

• **Casă Gai**, 5 camere, 2 băi, anexe, garaj, termotecă, posibil mobilat IKEA, ST 1080 mp, FS 14 m. Telefon 0257/275679.

• **Casă Grădişte**, 3 camere, mobilate, plus construcţie nouă, supafaţă 750 mp. Telefon 0257/250009, 0754.670.750.

• **Casă în** Aradul Nou, zonă bună, 1000 mp, preţ negociabil, persoană fizică. Telefon 0743.834.407 sau 0743.931.496.

• **Casă în** Grădişte, 560 mp, din cărămidă, 2 camere, bucătărie, baie. Telefon 0257/218471, între orele 14 - 20.

• **Casă în** Grădişte, str. Gorunului, nr. 10. Informaţii la telefon 0257/370219 sau 0744.995.331, Arad.

• **Casă în** roşu, Grădişte, toate utilităţile, preţ 93.500 Euro, negociabil. Telefon 0720.534.458.

• **Casă mare** (închiriez) pretabil spaţiu comercial. Informaţii 0722.419.336.

CASĂ MARE
lângă pod, la Micălaca, cu Legea 112. Telefon 0744.280.056.

• **Casă modernizată**, 3 camere, teren 600 mp, lângă Poliţie, 110.000 Euro, negociabil, 0755.665.214.

• **Casă P+M**, la roşu, cartier rezidenţial Vladimirescu, 205 mp. construiţi, 500 mp. teren proprietate, 4 camere, 3 băi, living, bucătărie, pivniţă. Preţ 82.000 Euro. Telefon 0744.557.773, 0745.351.870.

CASĂ P+M,
zona UTA, str. Cocorilor, compusă din 2 apartamente a două camere, SPAŢIU COMERCIAL şi SPĂLĂTORIE AUTO, tot complet renovat. Informaţii 0723.735.554.

• **Casă patru** camere şi anexe, în Gai, suprafaţă totală 1266 mp sau separat loc de casă 633 mp şi 1,75 ha pământ arabil. Informaţii telefon 0744.706.327.

• **Casă pe** colţ, 2 intrări, toate utilităţile, Grădişte. 0742.686.880.

• **Casă tip** vilă, suprafaţă construită 350 mp, suprafaţă teren 2199, front stradal 34 m, toate utilităţile, strada Tribunul Corcheş 45-47, Gai. Informaţii 0257/272316, 0744.784.610, 0744.784.611.

• **Casă ultracentral**, la parter spaţiu comercial, etaj locuit. Telefon 0727.982.469.

• **Casă Vladimirescu**, cartier rezidenţial, P+1, la cheie, 90.000 Euro, 0744.477.100.

CASE ÎN
Pârneava, 193 mp, la cheie. 0721.555.666, 0749.555.666.

• **Urgent casă** modestă zona 6 Vânători, 313 mp, preţ 55.000 Eu negociabil. Informaţii 0745.239.523.

• **Urgent casă** nouă mansardată, Aradul Nou. Telefon 0740.502.686.

• **Urgent! casă** cu teren în Aradul Nou. Telefon 0727.126.733.

• **Vilă în** cartierul rezidenţial din Grădişte, supafaţă locuibilă 420 mp, suprafaţă teren 740 mp, toate utilităţile trase, preţ 195.000 Euro. Telefon 0357/436711, 0770.696.404.

• **Vilă nouă**, parter + mansardă, SC 170 mp, Vladimirescu, str. Reformei, toate utilităţile, 2 dormitoare, 2 băi, terasă, bucătărie, living. Telefon 0727.982.469, 0746.057.238.

Cumpăr case, vile (14)

• **PF cumpăr** casă - vilă în Sânicolaul Mic - Aradul Nou, cu plata pe loc. Exclus agenţiile. Telefon 0755.131.438.

Vând case de vacanţă (15)

• **Cabană la** Pâncota, cu 5000 mp teren. Informaţii 0744.789.751, 0730.596.655.

Vând case la ţară (17)

• **2 Căsuţe** demolabile, Moroda, 42 km, 3.800 mp, 7.200 Euro. Telefon 0723.523.389.

• **Casă +** anexă 3.000 mp Şepreuş. Preţ 13.500 Euro. Telefon 0751.754.915.

• **Casă +** teren + pădure, comuna Pleşcuţa. Telefon 0746.160.291, 0357/807198.

• **Casă 3** camere, bucătărie, baie, teren 900 mp, Miniş, 35.000 Euro, 0741.971.588, 0747.279.763.

• **Casă 3** camere, Variaşul Mic cu teren 2000 mp, preţ 20.500 Euro, 0745.337.506, 0744.118.023.

• **Casă 3** camere, Vladimirescu, teren 508 mp, termotecă, garaj. Telefon 0755.665.214.

• **Casă 5** camere, din cărămidă, teren 1000 mp, Măderat, 0748.155.238.

• **Casă, centru**, Misca nr. 182, dependinţe, grădină. Telefon 0745.190.883.

• **Casă Chişineu**-Criş, preţ negociabil. Telefon 0257/350292, 0753.063.312, exclus sâmbătă.

• **Casă comuna** Semlac, locuibilă, gaz, baie, grădină, negociabil. Telefon 0727.615.078.

• **Casă cu** etaj în Mândruloc, toate utilităţile + grădină. Telefon 0741.491.854.

• **Casă cu** etaj în Păuliş, pe deal. Telefon 0723.253.924.

• **Casă cu** grădină, Ghioroc nr. 344, 20.000 Euro, negociabil. Telefon 0265/333013, 0257/461278.

• **Casă cu** grădină în Chier nr. 374, com. Târnova, 9.000 Euro, negociabil. Telefon 0257/370465.

• **Casă cu** grădină şi toate utilităţile, în Pâncota, strada Traian nr. 7. Telefon 0257/466851 sau 0257/466438.

• **Casă cu** teren 720 mp în Chişineu Criş. Telefon 0722.326.150.

• **Casă de** vânzare în Vladimirescu. Telefon 0257/514502.

• **Casă HunedoaraTimaşană** - Şagu, la 15 km de Arad, ST- 1600 mp. Accept şi prin bancă. 28.000 negociabil, 0721.084.559, 0742.286.469.

• **Casă ieftin** şi teren Batania. Telefon 0751.221.472.

• **Casă în** Bârzava, nr. 13, 1200 mp, preţ 16.800 Euro. Telefon 0751.159.536.

• **Casă în** comuna Bârzava, nr. 267, preţ 20.000 negociabil. Telefon 0723.466.452.

• **Casă în** comuna Semlac la şosea, 3000 mp teren, front stradal dublu, 5 camere, pivniţă, dependinţe de vară, apă curentă, posibilitate racord gaz. Telefon 0722.608.463, 0722.256.773.

• **Casă în** comuna Vladimirescu, 600 mp, pe colţ. Informaţii 0727.805.733.

• **Casă în** Covăsânţ (Ciocuţa), pe deal. Telefon 0747.911.854, 0257/385066.

• **Casă în** Curtici, lângă băile termale. Informaţii 0746.228.179.

• **Casă în** Gyula, str. Poszony, nr 5/A, Ungaria 5700, 15 mil forinţi. Telefon 0749.629.670.

• **Casă în** Lipova, str. Aurel Vânătu, nr. 3A, 3 camere, bucătărie, anexe, cu sau fără mobilă. Telefon 0257/561784.

• **Casă în** localitatea Battanya, 0741.641.080.

• **Casă în** localitatea Răpsig, nr. 293, judeţul Arad. Telefon 0723.872.071.

• **Casă în** roşu, Cartierul Nou Vladimirescu, P + M, SC 120 mp/nivel, preţ negociabil. Informaţii telefon 0764.440.808.

• **Casă în** Sâmbăteni, 1200 mp, 2 camere, 1 bucătărie, 1 hol, baie, negociabil. Telefon 216214.

• **Casă în** Zădăreni sau schimb cu apartament 2 camere + diferenţă. Telefon 0729.592.500.

• **Casă în** Zimand Cuz nr. 389. Informaţii la telefon 0749.079.290, 0746.223.219.

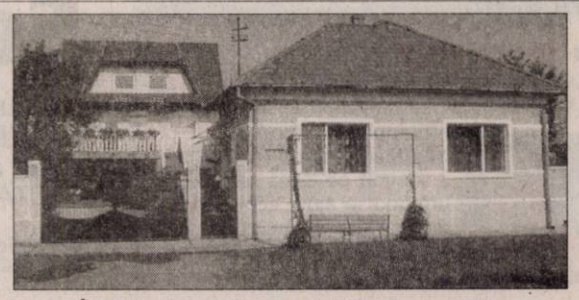

În Pâncota casă mare, încălzire centrală.
Telefon 0740.202.991.

• **Casă la** Mezőheggyes, Ungaria, 3 camere cu toate utilităţile, locuibil. Mobil 0721.593.636.

• **Casă la** Şiria, 3 camere, living, bucătărie, baie. Informaţii 0720.832.145.

• **Casă, localitatea** Macea + Dacia Solenza 1.4 MPI, preţ negociabil la vedere. Telefon 0740.356.533.

CASĂ LOCALITATEA
Vladimirescu, str. Gări, nr. 41, 1200 mp, FS 20 ml, utilităţi apă, gaz, curent, drum asfaltat, posibilitate canalizare. Informaţii telefon 0721.576.788.

• **Casă locuibilă** Tăgădău, 4 camere + bucătărie, baie. Telefon 0257/322407.

• **Casă mare**, Chişineu Criş, 5 camere, anexe, gaz, apă-canal, pretabil spaţiu comercial. Telefon 0257/350316.

• **Casă mare** în Zădăreni, suprafaţa totală 1600 mp. Telefon 0745.600.595, 0722.251.559.

• **Casă mare**, zonă centrală, privelişte spre deal, în comuna Şiria. Telefon 0257/531102, 0744.988.413.

• **Casă nouă** din cărămidă, în Sântana, 4 camere. Preţ 40.000 Euro, negociabil. Telefon 0746.196.166.

• **Casă Pecica**, 3 camere, baie, bucătărie, ST- 500 mp. cu grădină. Accept şi prin bancă. Preţ 49.900 Euro, 0742.286.469, 0721.084.559.

CASĂ ZERIND
nr. 139, ideal privatizare, central, la şoseaua Arad-Oradea, 1.000 mp. Telefon 0729.456.699.

• **Căsuţă potrivită** la Mândruloc foarte aproape de Arad (tramvaie) 2 camere, bucătărie, loc de baie, zugrăvită, mobilată, grădină, apă, gaz la poartă. Preţ foarte rentabil, etc, 0257/289379, 0747.382.876.

• **În Ineu**, casă 2 camere, dependinţe, teren 800 mp. Telefon 0744.370.661 şi 0357/402479.

• **Urgent casă** în Ineu, str. Gh. Coşbuc nr. 6, preţ 24.000 Euro negociabil. Telefon 0740.232.883.

• **Vând sau** schimb casă neterminată în Sânleani, 270 mp construiţi, teren 830 mp, cu apartament 3 camere, 68.000 Euro, 0745.057.537.

VILĂ EXCEPŢIONALĂ,
super - amenajată, în Cuvin. Poate fi folosită şi ca pensiune. Telefon 0740.512.942.

Vând garsoniere (19)

• **2 garsoniere**, una amenajată, una neamenajată, zona UTA. Telefon 0745.997.066.

• **Garsonieră, 25** mp, confort 2, etaj II, centru 23.000 Eu. Telefon 0723.186.840.

• **Garsonieră, Bujteni** 14, parter, intrare separată, amenajată pentru birou sau cabinet. Telefon mobil 0743.070.499, fix 0257/231439.

• **Garsonieră, confort** 3, etaj I, Calea Romanilor, îmbunătăţită complet, 0743.531.071.

• **Garsonieră, confort** I Micălaca, Cenad, etaj 2, gresie, faianţă, termopan, preţ 33.000 Eu, negociabil. Telefon 0357/803.869, 0755.247.560.

• **Garsonieră confort** II, 6 Vânători, geamuri termopan, parchet, preţ negociabil, 0726.660.985.

• **Garsonieră confort** III, bloc renovat, Uta, mobilată, utilată, 19.000 Euro, persoană fizică. Telefon 0728.311.363.

• **Garsonieră în** zona Confecţii, suprafaţa 37 mp, bucătărie, baie, cameră, balcon închis termopan, izolat cu amporă, recent renovat, lavabil, parchet laminat, gresie, faianţă, complet mobilat, uşă metalică. Preţ 29.500 Euro negociabil. Telefon 0742.212.465.

• **Garsonieră, zonă** centrală, dotată, tot confortul + internet. Telefon 0357/427522.

• **Persoană fizică** vând garsonieră confort I, Micalaca, preţ 28.500 Euro. Relaţii telefon 0257/280099, 9-17.

• **Urgent garsonieră** confort 2, etaj 1, 33 mp, Grădişte, preţ 21.000 Euro negociabil. Telefon 0788.257.295.

romimo.ro

Cumpăr garsoniere (20)

• **PF, doresc** să cumpăr garsonieră confort I, etaj intermediar. Ofer maxim 25.000 Euro, în funcţie de zonă. Rog seriozitate. Exclus intermediari. Telefon 0721.115.626.

Vând terenuri (21)

• **0,1** locuri pe colţ, FS 23 ml, 413 mp, cu utilităţi, 0766.673.531.

• **1000 metri** patraţi teren de casă în comuna Livada, cu toate utilităţile. 0748.214.780, 0257/338637.

• **1400 mp** (loc de casă), 25 km de Arad (Caporal-Alexa), la şosea, centru, 15 Euro/mp. Telefon 0748.286.423.

• **2 ha** teren lângă reprezentanţa Mitsubishi. Telefon 0741.946.525.

• **20 ha**, cu FS 560 ml, zona Turnu, ideal pentru ferme. Telefon 0742.545.171.

2,5
ha, la 5 km intrare Nădlac pe partea dreaptă, cu FS 70 m la DN, ideal staţie Biodiesel. 0729.502.766.

• **25000 mp**, şoseaua Pecica-Turnu, bun hale, FS dublu, 0722.257.409.

• **2,6** teren intravilan, industrial zona centură -N-. Preţ 8 Euro/mp, negociabil. Posed adeverinţă de intravilan, 0744.958.117.

• **3 ha** teren în Sînicolaul Mic zona CAP-ului şi autostrăzii şi 1 ha teren pe drumul Zădăreniului - dreapta, 0723.559.082, 0755.131.494.

• **3600 mp** teren intravilan, Frumuşeni, 48 m FS, şoseaua Arad - Zăbrani. Telefon 0744.641.925, 0257/283175.

• **5 locuri** de casă a 500 mp în viitorul cartier rezidenţial Mândruloc. Informaţii telefon 0723.513.102.

• **7 ha**, zona Han-Turnu, 8 Euro/mp. Telefon 0742.545.171.

• **Central teren** intravilan 410 mp. Informaţii 0722.419.336.

• **Grădină în** Cuvin. Telefon 0723.791.460, 0257/461072.

• **Intravilan, Păuliş**, 800 mp, pe şoseaua Păuliş-Miniş. Telefon 0723.627.186, 0257/534349.

• **Loc casă**, 940 mp, Iratoş, stradă bună, utilităţi stradal, 0752.296.543.

• **Loc casă** Aradul Nou, 1440 mp, FS 16 ml, toate utilităţile, 70 Euro/mp, 0722.505.540.

• **Loc casă** cartier rezidenţial Vladimirescu, 900 mp, 40 Euro/mp, 0722.505.540.

• **Loc casă** Chişineu Criş, ultracentral, str. Ciocârlie nr. 6. Telefon 0742.966.697.

• **Loc casă**, cu gard de beton + utilităţi, în Gai, strada Sulfinei, nr.12. Telefon 0745.278.333.

• **Loc casă** cu grădină, în Lipova Băi, cu utilităţi stradale. Telefon 0770.554.792.

• **Loc casă** cu grădină, satul Camna, nr. 94, comuna Şilindia, judeţul Arad, 0752.958.901.

• **Loc casă** facilităţi 12 km ,4 Eu/mp. Telefon 0257/287718, 0745.333.943.

• **Loc casă** Mocrea, 1460 mp şi Dacia 1310, anul 1992. Telefon 0744.661.365.

• **Loc casă** Sânicolaul Mic, 1440 mp, FS 16 ml, toate utilităţile, 50 Euro/mp, 0722.505.540.

• **Loc de** casă 1439 mp, localitatea Chier, 3200 Euro. Telefon 0723.918.846.

• **Loc de** casă 2.888 mp la şosea, zona 6 Vânători, împrejmuit, curent trifazic, 80 Euro/ mp, 0748.750.516.

• **Loc de** casă 250 mp, FS - 12,5 m, zona Confecţii, str. Rozmarinului, 17.000 Euro. Telefon 0357/405895, 0766.551.930.

• **Loc de** casă 3 x 700 mp. sau compact 2.100 mp, Sântana. Informaţii la telefon 0721.372.299.

• **Loc de** casă, 500 mp, cartier rezidenţial Vladimirescu cu proiect şi autorizaţie de construcţie, 0729.047.848.

• **Loc de** casă 800 - 1000 mp, 25 Euro/mp, cartier - Magnolia -, Sânpaul, 0723.594.279.

• **Loc de** casă în Frumuşeni, 1200 mp, preţ 10.500 Eu. Telefon 0730.522.181.

• **Loc de** casă, Şagu, 1000 mp, 20/50, utilităţi, preţ 21 Euro/mp. Telefon 0720.271.313.

Mediasoft

Tel/fax 0257-255886;
0357-408334; 0770-356137;
www.mediasoftarad.go.ro
Centru de Pregatire Profesionala-Medierea Muncii

Organizează **CURSURI** de inițiere si perfecționare

Cursuri autorizate de Ministerul Educației

1. Operator calculator electronic(COR312201) 25.08.2008 dimineata si dupa masa
2. Secretară (COR 411503) – 25.08.2008
3. Contabilitate generală (COR 343302-contabil) – 18.08.08
4. Proiectare asistata de calculator (AutoCad) – 16.08.2008
5. Manager de proiect (Microsoft Project)-02.09.2008
6. Utilizare HTML (creare pagini WEB)–11.08.2008
7. Utilizare Excel (calcul tabelar) –02.09.2008
8. Utilizare Access (baze de date)-02.09.2008
9. Limbi moderne-11.08.08 (engleza,germ, italiana,franceza,rusa)

SOFTWARE:
- AgsPro – produs ERP (contabilitate)
- Managementul proiectelor
- Programe GIS

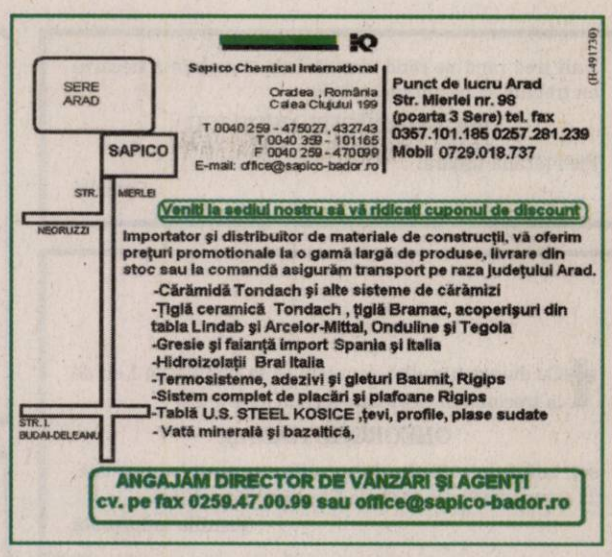

Sapico Chemical International
Oradea , România
Calea Clujului 199
T 0040 259 - 475027, 432743
T 0040 359 - 101165
F 0040 259 - 470099
E-mail: office@sapico-bador.ro

Punct de lucru Arad
Str. Mierlei nr. 98
(poarta 3 Sere) tel. fax
0357.101.185 0257.281.239
Mobil 0729.018.737

(H-491730)

Veniti la sediul nostru să vă ridicati cuponul de discount

Importator şi distribuitor de materiale de construcţii, vă oferim preţuri promotionale la o gamă largă de produse, livrare din stoc sau la comandă asigurăm transport pe raza judeţului Arad.
-Cărămidă Tondach şi alte sisteme de cărămizi
-Ţiglă ceramică Tondach , ţiglă Bramac, acoperişuri din tabla Lindab şi Arcelor-Mittal, Onduline şi Tegola
-Gresie şi faianţă import Spania şi Italia
-Hidroizolaţii Brai Italia
-Termosisteme, adezivi şi gleturi Baumit, Rigips
-Sistem complet de placări şi plafoane Rigips
-Tablă U.S. STEEL KOSICE ,tevi, profile, piase sudate
- Vată minerală şi bazaltică,

ANGAJĂM DIRECTOR DE VÂNZĂRI ŞI AGENŢI
cv. pe fax 0259.47.00.99 sau office@sapico-bador.ro

S-A DESCHIS NOUA CLINICĂ DENTARĂ

Premium DENTAL CLINIC

COSMETICĂ DENTARĂ
ESTETICĂ DENTARĂ
PROTETICĂ
CHIRURGIE
IMPLANTOLOGIE

Dr. MICLEA SEBASTIAN
B-dul. St. Augustin Doinaş nr. 7-11
(LÂNGĂ PIAŢA MICĂ)
Tel: 0357 411 818 / 0723 274 407
LUNI-VINERI 08-20

CONSULTAŢII GRATUITE!

Datorită lucrărilor de canalizare pe care le execută

S.C. AMARAD S.A.

în cartierul Sânicolaul Mic pe str. Nicolaus Lenau, începând de luni 25.08.2008, circulaţia mijloacelor de transport persoane şi marfă se va devia pe str. Clopotului şi str. Frumoasă.

(H-806487)

S.C. STYROPAN VEST S.R.L

Str. Ogorului FN, Zona Industriala Sud, Arad
Producator de polistiren expandat
Membra a grupului Zentyss - angajeaza:

OPERATOR FACURARE

Cerinţe:
- studii: liceale/superioare
- experienţa minim 2 ani într- o poziţie similară
- cunoştinţe temeinice operare PC
- cazier
- abilităţi de comunicare şi organizare
- spirit de echipă, flexibilitate
- orientare către client

Candidaţii pot trimite CV-ul pe e-mail loredana.sterian@styropan-vest.ro, tel/fax: 0257-213535. Numai candidaţii selectaţi vor fi contactaţi.

(H-805545)

S.C. STYROPAN VEST S.R.L

Str. Ogorului FN, Zona Industriala Sud, Arad
Producator de polistiren expandat
Membra a grupului Zentyss - angajeaza:

MANAGER ZONA
ARAD,CLUJ,TG.MURES

Cerinte:

-studii medii/superioare (preferabil cu experienta in vanzari);
-cunoasterea pietei din domeniul materialelor de constructii - reprezinta un avantaj;
-abilitati de comunicare si organizare;
-abilitati de negociere;
-rezistenta la ritm rapid de munca, dinamism;
-disponibilitatea de a efectua calatorii in interesul companiei;
-cunostinte utilizare PC (Word, Excel);
-carnet de conducere categoria B;
-cunoasterea limbii engleze
- spirit de echipa

Candidatii pot trimite CV-ul pe e-mail loredana.sterian@styropan-vest.ro, tel/fax: 0257-213535.Numai candidatii selectati vor fi contactati.

(H-805548)

SC AUSTRO ART SRL COMERCIALIZEAZĂ

JGHEABURI ŞI BURLANE IMPORT AUSTRIA din

TABLĂ ZINCATĂ (gamă largă de culori)
CUPRU
ALUMINIU
MONTAJ INCLUS

EXECUTĂM ACOPERIŞURI

Relaţii la telefon: 0731.312.400; 0740.583.697

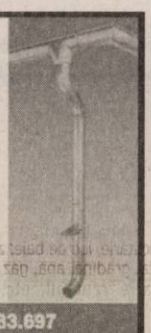

EUROTIM
PIESE AUTO & SERVICE
FAX: 0257-21.66.66

AMBREIAJE, ACUMULATORI, AMORTIZOARE, ŞAPAMENTE, ELEMENTE DIRECŢIE, ULEI MOTOR
e-mail. office@eurotim.ro

ANGAJEAZA

-Tehnician comenzi piese auto

-cunostinte operare calculator
-piese auto

(H-345861)

SUNTEM EXPERŢI ÎN PIAŢA AUTO!

bestauto.ro

Vrei să renunţi la ochelari?

Corecţia laser a miopiei, hipermetropiei, astigmatismului,presbiopiei

Allegretto: siguranţa rezultatului

Doar CMV îmbunătăţeşte calitatea menţinând aceleaşi preţuri

Preţ: 1300 lei/ochi
(ofertă valabilă în luna august)

Centrul Medical Vista
str. Romulus 41
Timişoara

TEL: 0256/292.295

ANUNŢ

- LICITAŢIE PUBLICĂ -

Consiliul Local Vărădia de Mureş, localitatea Vărădia de Mureş, strada Principală, nr. 126, judeţul Arad, cod poştal 317380, CF 3519208, tel/fax: 0257/417230, primariavaradia@rdslink.ro, anunţă reluarea procedurii de negociere directă având ca obiect concesionarea unui teren proprietate publică a comunei Vărădia de Mureş, înscris în CF nr. 5 nedefinitivă Vărădia de Mureş - teren forestier în suprafaţă de 7 ha, în vederea exploatării miniere.

Documentaţia aferentă derulării procedurii se poate ridica de la sediul concedentului începând cu data de 21.08.2008.

Costul unui exemplar: 150 lei.

Pentru participanţii la procedura de negociere anulată, documentaţia de atribuire se va pune la dispoziţie în mod gratuit.

Data limită de depunere a ofertelor: 01.09.2008, ora 16.00.

Data începerii procedurii de negociere a ofertelor: 02.09.2008, ora 10.00.

Informaţii suplimentare se obţin de la sediul Primăriei comunei Vărădia de Mureş.

(H-805676)

Motorul de căutare locuri de muncă potrivit pentru tine !

ARAD, Piaţa Gării, bl. I
(fostul Auto Moto)
ARAD, Casa de Cultură a Sindicatelor
(în pădurice, zona Podgoria)

MAGAZINELE DE MOBILĂ
LIA ARDELEAN

- Montaj gratuit
- Plata în rate

cea mai variată gamă
cea mai bună calitate
cele mai mici preţuri

SUPEROFERTA VERII:
Reclamă color = preţ alb-negru
1 reclamă = 2 ziare
Anunţuri de mediu şi convocări AGA = 50 % reducere!
str. Poetului 1 C, hala 36 sau sună la tel. 0731-212-231, 0721-201-516, 0720-400-381, 0723-435-681

SUPEROFERTA VERII!
ARAD EXPRES JURNAL ARĂDEAN

Decese (75)

Cu adâncă durere în suflet anunţăm trecerea în nefiinţă la vârsta de 64 de ani, a celei care a fost

ŞTEFAN ILEANA.

Înmormântarea va avea loc sâmbătă 23 august 2008, ora 11.00, la Cimitirul din Chişineu Criş. Dumnezeu să o odihnească în pace!

Familia îndoliată

Cu durere în suflet anunţăm încetarea din viaţă, după o grea suferinţă, a celei care a fost

SZEKELY OLGA,

la vârsta de 97 de ani.

Înmormântarea va avea loc astăzi, 22 august 2008, ora 16.00, la Cimitirul Vechi Evreiesc (Grădişte). Dumnezeu s-o odihnească în pace!

Familia Dobra

Cu nemărginită durere anunţăm încetarea din viaţă după o lungă şi grea suferinţă a celui care a fost tată, socru şi bunic

GIURGIU IGNAT,

la vârsta de 68 ani.

Înmormântarea va avea loc sâmbătă, 23 august, de la Capela Cimitirului Pomenirea, ora 12.00.

Daniel, Melania şi Denis Giurgiu

Condoleanţe (110)

Împărtăşim durerea colegei, prof. Maliţa Cornelia pricinuită de trecerea în nefiinţă a mamei.

Colectivul Şcolii Generale „Aurel Vlaicu" Arad

Comemorări (76)

BELEAN ANA MARIA,

se împlinesc 6 luni de când cea mai strălucitoare stea ce ne-a luminat viaţa s-a stins. Te-am iubit, te iubim şi te vom iubi mereu. Odihneşte-te în pace în Împărăţia lui Dumnezeu! Parastasul va avea loc duminică 24 august 2008, ora 11.00, Micălaca Veche.

Mama Mariana şi bunica Maria

✝Tristeţe şi dor la 6 săptămâni de când iubita noastră mamă

GUIU FLOARE

a plecat de lângă noi, lăsând un gol imens în inimile noastre. Parastasul va avea loc duminică, ora 10.00, la Biserica din Mişca. Dumnezeu s-o odihnească în linişte şi pace! Nu te vom uita niciodată!

Te plâng copiii cu familiile lor

Anunţurile de deces se publică GRATUIT!

Anii trec rând pe rând, dar ziua de 22 august a fiecărui an trebuie să ne amintească de

ing. GHEORGHE NEDESCU.

Fie-i ţărâna uşoară!

Camelia

✝Cu durere în suflet anunţăm că se împlineşte 1 an de la trecerea în eternitate a celui care a fost

GHEORGHE NADAŞ,

soţ, tată, bunic. Slujba de pomenire va avea loc sâmbătă, 23 august 2008, ora 17.00, la Cimitirul Pomenirea.

Familia îndurerată

Cu durere în suflet anunţăm că se împlineşte 1 an de când a plecat dintre noi cel care a fost fiu, soţ, tată, socru, frate şi cumnat,

HERŢE IOAN.

Parastasul va avea loc duminică, 24 august, la Biserica Ortodoxă din Sânicolaul Mic.

Familia îndoliată

Cu sufletele pline de tristeţe şi dor, aducem un pios omagiu la împlinirea a 6 luni de când ne-a părăsit pentru totdeauna iubita noastră soţie, mamă şi bunică

BULC IRINA ILEANA.

Parastasul sâmbătă, la 11.30, la Catedrala Nouă.

În veci nemângâiaţi, soţul, fiul cu soţia şi nepoatele

Azi, când ai fi împlinit 50 ani de căsătorie, clopotele bat iar jalea lor anunţă parastasul de 6 săptămâni pentru unchiul

SIMION ROŞU,

din Şimand.

Am pierdut un sprijin, un stâlp al familiei, un sfat părintesc, dar încă îţi mai simţim calde îmbrăţişările şi dorinţa de a rămâne cu noi cât mai mult timp posibil. Cu speranţa însănătoşirii, dar nu a fost aşa, soarta crudă te-a smuls de lângă **nepoţii tăi: Aura, Letiţia şi Aurel Rugea.** Îţi vom fi recunoscători toată viaţa şi suntem alături de matuşa Maria şi verişoara Mariana. Dormi în pace!

Cu tristeţe în suflet amintim că se împlinesc 40 de zile de la trecerea în nefiinţă a celei care a fost

ing. ANUŢA NICOLAE.

Parastasul va avea loc duminică, 24 august, ora 12.00, la Biserica din Miniş.

Familia îndoliată

Pios omagiu în amintirea dragului nostru soţ, tată, socru şi bunic,

profesor CRIŞAN PETRU,

din Şiclău,

la trecerea a 3 ani de la deces. Nu te vom uita niciodată!

Soţia Tuţa, familia Meleag şi familia Ponta

S-au scurs 8 ani de când a plecat dintre noi cel mai bun soţ, tată, socru şi bunic

JIVAN ALEXANDRU GHEORGHE,

din Chişineu-Criş.

Ne rugăm pentru sufletul tău bun. Dumnezeu să te odihnească în pace!

Familia

În 23 august se împlinesc 7 ani de dor nestins şi lacrimi de când iubitul nostru, cel care a fost

GHIŢĂ VĂCEAN

a trecut în cele veşnice. Şi cine a spus că timpul vindecă durerea/Când şi acum ne plânge-n taină chiar tăcerea/Şi inima e-n doliu şi-n suflet numai jale/Şi-s lacrimile noastre o veşnică cărare/Ce duce la mormântul tău. Ne rugăm pentru odihna sufletului tău. Dumnezeu să te odihnească în pace!

A ta soţie Florica, fiicele Monica şi Mirela, ginerii Aurel şi Georg şi nepoţeii tăi iubiţi Alexander, Louisa şi Andrei

Amintim cu aceeaşi durere în suflet ca şi în clipa despărţirii că azi 22 august 2008 se împlinesc 3 ani de când ne-a părăsit draga noastră mătuşă şi naşă

RUJA VERONICA.

Mătuşă dragă cât eu voi trăi nu pot să uit şi nu voi uita niciodată ziua în care din păcate ai plecat pentru totdeauna. Dumnezeu să te ierte şi să te odihnească în pace!

Familiile Bogojel şi Voştinar

Sâmbătă, 23 August 2008 la ora 11.00 la Biserica Uta, comemorăm trecerea unui an de la încetarea din viaţă a soţului, tatălui, bunicului şi socrului

MATALĂ GHEORGHE.

Dumnezeu să-l odihnească în pace!

Familia

Preluarea anunţurilor pentru următoarea zi se face până la ora 18,00 în limita spaţiului disponibil.

Cu profundă durere anunţăm că se împlinesc 40 de zile de la trecerea la cele veşnice a celei care a fost soţie, mamă, bunică, soră,

profesor ZOE CIOBANU.

Comemorarea va avea loc duminică, 24 august a.c., ora 13.00, la Biserica din Micălaca 1, peste pod.

Familia îndoliată

Cu sufletele îndurerate, anunţăm împlinirea a 6 săptămâni de la trecerea în veşnicie a celei care a fost iubita noastră mamă şi bunică

MARIOARA POPOVICIU.

Slujba de pomenire va avea loc sâmbătă, 23 august 2008, ora 12.45, la cimitirul Eternitatea (UTA), parcela Q IV.

Familia Popoviciu

S-a scurs un an de lacrimi şi dor de la plecarea dintre noi a celei care a fost

ONIŢA BODA.

Chipul ei luminos nu-l vom uita niciodată. Comemorarea va avea loc sâmbătă, 23 august, ora 12.30, la Catedrala Veche.

Fiica, nepotul cu familia

Zâmbetul unui om durează o clipă, iar amintirea lui, o viaţă întreagă. S-au scurs 40 de ani trişti, de când destinul nemilos te-a luat fulgerător din mijlocul nostru

CHISARA MARIUŢA,

Nu te vom uita niciodată! Slujba de pomenire va avea loc duminică, 24 august, la Biserica Ortodoxă Zărand.

Ai tăi copii, Anita cu familia, Păvăluţ cu familia

Cu durere în suflet aunţ împlinirea a 6 luni de la decesul celui care a fost soţul meu drag

SZIKLER ANDREI.

Parastasul de pomenire va avea loc sâmbătă, 23 August 2008, ora 12.00, la Biserica Ortodoxă Şega I. Dumnezeu să-l ierte, să-l odihnească în pace!

Soţia

Se împlinesc azi 40 de ani de când cea care a fost mamă, soacră, bunică şi străbunică a trecut în lumea dreptilor

REDAI FLORENTINA.

Dumnezeu să o ierte şi să o odihnească în Împărăţia Lui!

Nepoata, strănepoata, nora şi fiul

www.Doliu.ro

Tristă şi neuitată amintire la împlinirea a 6 luni de la dureroasa despărţire de dragul meu soţ

MATEI ILARIE.

Dumnezeu să-i dea odihnă veşnică!

Soţia Maria şi familia Rus

În memoria celui care a fost soţ, tată, socru şi bunic

CRUCEAN ROMULUS

şi care la 24 august ar fi împlinit 77 ani, în loc de La mulţi ani, comemorăm 16 ani şi 7 luni de la deces. Parastasul şi pomenirea vor avea loc la Mănăstirea Gai în 23 august.

Familia

- **Locuri de** casă în Vladimirescu, cartierul nou, 1000 mp, FS 18, preţ foarte avantajos, 0728.933.045.
- **Locuri de** casă, ST 500 mp, FS 30 ml, str. Orizontului. Relaţii 0357/422173.
- **Ocazie!!!** Vând locuri de casă, 500 mp, utilităţi, Mândruloc, 8500 Euro, 0742.781.651.
- **Ocazie!!!** Vând teren intravilan 1500 mp, Grădişte, 35.500 Euro, 0722.273.759, 0742.781.651.
- **Pământ 40** ha tarla compactă dar şi pe bucăţi lângă Arad. Telefon 0741.366.994.
- **Teren 1000** mp, Aradul Nou, preţ 75 Euro/mp, negociabil. Telefon 0727.836.953.
- **Teren 2**,1 ha la şoseaua Arad-Iratoş, 13500 Euro/ha, 0722.273.759.
- **Teren 330** mp, racord gaz, zonă bună. Preţ 19.500 Euro, negociabil. Telefon 0745.419.458.
- **Teren 750 mp, Grădişte, 65 Eu/mp. Telefon 0745.535.525.**
- **Teren Arad** cu casă veche 760 mp, FS 2x21 ml, str. Dr. I. Raţiu. Telefon 251145.
- **Teren Calea** Aurel Vlaicu, 561 mp, cu 27 ml FS, zona Fortuna, 420.000 Euro. Telefon 0742.545.171.
- **Teren, com**. Sânleani, 10.000 mp, lângă cartierul nou şi vis-a-vis de Sere, 0751.963.034.
- **Teren, cu** casă modestă, 3500 mp, Aradul Nou, 2 fronturi stradale, 94 Euro/mp, negociabil, 0747.083.601.
- **Teren de** 1.000 mp cu casă la Şofronea. Informaţii la telefon 0722.946.784.
- **Teren de** casă în Sânpaul, nr. 84, 2880 mp, 20 Euro/mp, FS 27 ml, apă + curent + telefon în faţă terenul, se poate parcela în 2. Telefon 0729.966.409, 0729.150.858. Se poate informa în Arad, str. Cameliei nr. 22.
- **Teren Gai**, 1746 mp, cu 19 ml FS, 50 Euro/mp, pe str. Fântânii nr. 124. Telefon 0742.545.171.
- **Teren în** faţă la CET (3500 mp). Telefon 0357/420820.
- **Teren în** Pecica, 5700 mp, cu FS 92 ml, la drum de exploatare foarte bun pentru case, preţ 10 Euro/mp, negociabil. Telefon 0742.545.171.
- **Teren în** Zădăreni, lângă pensiune. Telefon 0720.761.886.
- **Teren intravilan** 1.080 mp. sau 540 mp, în Gai la şosea, proprietate. Telefon 0722.655.324.
- **Teren intravilan**, 1509 mp, Şiria. Telefon 0721.511.766.
- **Teren intravilan** 500 mp, Micalaca, lângă Calu Bălan. Telefon 0257/279500.
- **Teren intravilan**, Pecica, 2 ha, poziţionare deosebită lângă case, ieşirea spre Arad, utilităţi complete, lângă DN, 46 ml FS, preţ 20 Euro/mp. Telefon 0742.545.171.
- **Teren intravilan**, Sântana 6000 mp, toate utilităţile, FS 60 m, lângă gară. Telefon 0722.274.832.
- **Teren la** Zimandul Nou, 4,39 ha, cu ieşire la drum, 2850 Euro/ha. Telefon 0747.534.395.
- **Teren Pecica**, ieşirea spre Nădlac, 4 ha, cu 210 ml FS, poziţionare deosebită, 5 Euro/mp. Telefon 0742.545.171.
- **Teren pentru** construcţie casă, Battonya, cu utilităţi, preţ bun, 0722.257.409.
- **Teren şoseaua** Arad - Oradea. Telefon 0749.018.776.
- **Teren ultracentral**, 1110 mp, FS 40 ml, preţ 600 Euro/mp. Telefon 0742.545.171.
- **Teren, Vladimirescu**, 5 ha, cu clădiri, 13 Eu/mp, 0744.628.605.
- **Teren, Vladimirescu**, front DN 7, 0747.083.601.
- **Teren, zona** Han, 10 ha, 6 Euro/mp. Telefon 0742.545.171.
- **Teren, zona** industrială Turnu, 20,5 ha, respectiv 3 ha cu PUG 5 Euro/mp. Telefon 0742.545.171.
- **Urgent teren** intravilan, prelungire Privighetorii, zona Sanevit, parcele 600-700 mp, FS 20 ml sau compact 4500 mp, FS 105 ml, 43 Euro/mp. Telefon 0723.217.150.

Vând locuri de veci (23)

- **Locuri de** veci (2+1 loc) Cimitirul Eternitatea central. Telefon 0742.327.207.

Vând spaţii comerciale (25)

AUTOSERVIRE ÎN Micalaca, str. Voinicilor (fără spaţiu), foarte rentabilă, 0724.044.470.

MICROFERMĂ LA 30 km de Arad (fostul CAP Sântana), toate utilităţile. Preţ negociabil la vedere. Telefon 0724.833.558.

SPAŢIU COMERCIAL, Legea 112, str. A. Şaguna, 80 mp, preţ bun, 0724.044.470.

SPAŢIU ULTRACENTRAL (BIROURI), 118 mp, 125.000 Euro negociabil. Telefon 0746.222.245.

SUPERMARKET, 400 mp în plină ascensiune (2000 clienţi pe zi), dotat conform standard, super vad comercial, 690.000 Euro. Telefon 210028, 0748.954.413.

Imobile chirii (29)

- **Caut colegă** apartament mic, cameră separată, zona Kaufland. Telefon 0257/231002.
- **Caut spre** închiriere casă mică, în Arad sau împrejurimi, pe termen lung, 0751.805.753.
- **Dau în** chirie 2 camere mobilate nou Uta - 250 Euro, 3 camere - 350 Euro Vlaicu, Alfa, 2 camere Intim - 250 Euro, 0726.289.694.
- **Dau în** chirie apartament zona UTA. Informaţii la telefon 0722.348.103.
- **Dau în** chirie garsonieră centrală. Informaţii 0740.978.151.
- **Dau în** chirie garsonieră Vlaicu, confort III, 90 Euro. 0724.028.250.
- **Dau în** chirie garsonieră. Telefon 218123, 0746.794.725.
- **Doresc să** închiriez garsonieră confort I sau apartament cu o cameră, etaj intermediar, chirie maximă 100 Euro/lună. Rog seriozitate. Telefon 0721.115.626.
- **Închiriez apartament** 1 cameră, B-dul Revoluţiei, mobilat, utilat, amenajat, 250 Euro/lună, 0727.982.469.
- **Închiriez apartament** 1 cameră, dependinţe, renovat, contorizat (zona Boul Roşu), pe termen lung, 150 Euro. Telefon 0357/800385, 0770.424.818.

Închiriez (vând) apartament la casă, central, parter - o cameră + etaj - cameră, baie, balcon, 50 mp, încălzire termotecă. Telefon 0726.130.605.

Astăzi se împlinesc 5 ani de când s-a stins din viaţă scumpa noastră soţie şi mamă

IULIANA COSMA.

Parastasul va avea loc la Cimitirul Grădişte, sâmbătă, 23 august 2008, ora 11.00.

Familia

romimo.ro

- **Închiriez apartament** 2 camere, complet renovat, ultracentral. Telefon 0723.165.374, 0357/435883.
- **Închiriez apartament** 2 camere, mobilat, Spitalul Judeţean. Telefon 0728.866.363.
- **Închiriez apartament** 2 camere, str. M Stănescu cu toate utilităţile. Telefon 0770.244.366.
- **Închiriez apartament** 3 camere, Alfa, mobilat, utilat. Telefon 0744.270.665.
- **Închiriez apartament** 3 camere la preţ de două, zona 300, lângă Universitate. Telefon 0749.126.449, 0744.700.396.
- **Închiriez apartament**, 3 camere, Romanilor, recent renovat şi utilat, totul nou, 0740.417.536, 0744.804.769.
- **Închiriez apartament** 3 camere. Telefon 0740.697.521.
- **Închiriez apartament** cu 2 camere, dependinţe, contorizat, renovat, pretabil pentru birouri, 300 Euro, parter, T. Vladimirescu, nr. 4, ap. 1. Telefon 0357/411312, 0770.452.519.
- **Închiriez apartament** cu 2 camere, etaj 1, mobilat, str. Hunedoarei nr. 60, Arad. 0257/370219, 0744.995.331.
- **Închiriez apartament** două camere, central, mobilat, utilat, 300 Eu/lună. Telefon 0721.334.769.

ÎNCHIRIEZ APARTAMENT în vilă, asociaţie 136 mp, proaspăt renovat, microcentrală proprie, aer condiţionat, bucătărie complet utilată, acces individual la garaj, duplex şi curte amenajată. Locaţie Malul Mureşului între terenurile de tenis UTA şi hotel Coandi, preţ 600 Euro, lunar. Telefon 0742.353.163.

- **Închiriez casă**, 70 mp, stradă principală, facilităţi: apă, canal, trifazic, intrare camion, curte mare, pretabil depozit, atelier. Telefon 0257/261430, 0728.420.785.
- **Închiriez garsonieră** Complex Studenţesc Timişoara. Telefon 0257/281234.
- **Închiriez garsonieră** mobilată. Telefon 0728.143.810.
- **Închiriez garsoniere**, apartamente 2-3 camere. Telefon 0729.808.522.
- **Închiriez sau** vând apartament 2 camere, decomandat, mobilat, Piaţa Spitalului, 0257/230993, 0749.460.322, 0726.716.300.
- **Ofer închiriere** apartament 2 camere, confort 2, Aleea Agnita (Kaufland), mobilat, 210 Euro + cheltuieli + garanţie 1 lună. Telefon 0732.800.414, 0257/260147, seara.
- **Ofer închiriere** apartament 3 camere, etaj unu, lângă Teatru, 400 Euro. Telefon 0724.355.682.
- **Ofer închiriere** apartament una cameră, neamenajat, parter, central, 100 Euro. Telefon 0724.355.682.
- **Ofer spre** închiriere apartament 2 camere, mobilat, utilat lux, central. Telefon 0722.274.832.
- **Primesc două** eleve sau studente în gazdă, mai ofer de închiriat un garaj, str. Clujului 104, Pârneava. Telefon 0357/428062.
- **Primesc elevă** în gazdă, tot confortul, preţ avantajos. Telefon 0743.063.013.
- **Primesc în** gazdă 2 fete eleve sau studente. Telefon 0257/241591.
- **Primesc în** gazdă doi elevi, zonă centrală. Telefon 0257/283532.
- **Primesc în** gazdă o elevă/studentă la bloc, zona Podgoria. Telefon 0357/414884, 0770.282.057.

Chirii spaţii comerciale (88)

DAU ÎN CHIRIE HALĂ 500 mp ÎN ARAD, CU TOATE UTILITĂŢILE, 0748.514.559.

ÎNCHIRIEM SPAŢII PRODUCŢIE, DEPOZITE, BIROURI ŞI SPAŢIU COMERCIAL la preţuri atractive, Arad, str. A. Şaguna nr. 81-85. Telefon 0749.270.167, 0744.557.773.

ÎNCHIRIERE SPAŢIU COMERCIAL, Grădişte, principală, amenajat, climă, încălzire centrală, 0744.555.660.

ÎNCHIRIEZ CABINET 60 mp, Arad - Revoluţiei 100, 350 Euro/lună. Telefon 0722.385.844.

ÎNCHIRIEZ IMOBIL central, str. A. Doinaş 32, pretabil pentru BIROURI sau COMERŢ, negociabil. Telefon 0770.555.084.

ÎNCHIRIEZ ÎN Pâncota SPAŢIU COMERCIAL central, renovat, aer condiţionat. Telefon 0740.202.991.

ÎNCHIRIEZ SPAŢIU COMERCIAL, 86 mp, str. Eminescu. Telefon 0744.784.910.

ÎNCHIRIEZ SPAŢIU COMERCIAL, DEMISOL, Podgoria, acces din stradă. Telefon 0722.292.559.

Auto româneşti (36)

bestauto.ro

- **Vând Dacia** 1310, an 1992, instalaţie GPL omologată, 550 Eu. Telefon 0766.414.643.
- **Vând Dacia** 1310, Combi, an fabricaţie 1995, culoare vişinie cu mici probleme la caroserie, preţ informativ 800 Eu. Telefon 0741.250.749.
- **Vând Dacia** 1410, perfectă, fabricaţie 2003, culoare metalizată, benzină + gaz, km 43.000, preţ 2.650 Eu. Telefon 0745.399.589.
- **Vând Dacia** Break, an 2000, 70.000 km, preţ 1700 Euro, negociabil. Telefon 0744.296.689.
- **Vând Dacia** Break, stare de funcţionare, preţ fix 2500 lei. Telefon 0748.292.096, 0257/463051.
- **Vând Dacia** Solenza, Scala, an 2004 august, unic proprietar climă, jenţi aluminiu, geamuri ionizate, cui remorcă, stare impecabilă. Telefon 0756.026.850.
- **Vând urgent Dacia 1310 berlină, an 1998, VT până în 2010, stare bună, preţ 1300 Euro negociabil. Telefon 0257/243581, 0740.610.837.**

Auto străine (37)

bestauto.ro

- **Vând Audi** 100, model A6, an 1991, Euro 2, motor 2,3 injecţie, stare perfectă, 2150 Euro. 0748.622.480.
- **Vând Audi** A6 Quattro Limuzină, 2001, negru, motor 2500 cmc, 180 CP, full option, preţ 10.350 Euro negociabil. Telefon 0723.052.894.
- **Vând Audi** A6 TDI, 2002, preţ la vedere. Telefon 0722.663.275.
- **Vând autoturism** Matiz, an fabricaţie 2003, verde metalizat. Telefon 0726.213.496.
- **Vând BMW** 318 Diesel, climatronic, navi mare, volan piele, comenzi volan, jante aluminiu, scaune sport, geamuri electrice, 14.700 Euro. Telefon 0720.271.313.
- **Vând foarte** urgent Peugeot 206, la un preţ de 3500 Euro, 0749.366.289, 0754.463.124.
- **Vând Ford** Escort, an 91, înmatriculat, stare foarte bună, preţ 2.300 Euro, negociabil. Telefon 0728.322.200 sau 0721.434.176.
- **Vând Ford** Orion, an 91, preţ 1500, 0732.102.786.
- **Vând Ford** Scorpio, an 1986, înscris, funcţionabilă, 900 Euro, negociabil. Telefon 0745.419.458.
- **Vând Matiz**, an 2003, alb, a fost de firmă, preţ 1990 Euro. Telefon 0723.045.296.
- **Vând Matiz** din 2004, închidere centralizată, AC, 25.000 km, 3900 Euro. Telefon 0729.080.858.

100.000 de cititori citesc anunțul tău!

Cumpăr aceste modele din lemn curbat și altele, cinci milioane bucata. Telefon 0744.203.945.

• **Vând Matiz** gri, 2004, persoană fizică, 33.000 km, preț 3000 Euro. Telefon 0720.271.313.

• **Vând Mazda** 323, anul 1981, capacitate 1,1, benzină, preț 700 Euro. Telefon 0357/436711, 0770.696.404.

• **Vând Mercedes** E 220, diesel, an 1996, persoană fizică, preț 6400 Euro. Telefon 0742.199.780.

• **Vând Nissan** Micra, 1,2 cmc, an 2006, Euro 4, înmatriculat, culoare argintie, 4 uși, climă, 4 airbaguri, geamuri electrice. Telefon 0722.891.231.

• **Vând Opel** Astra Caravan, an 1993, 1,4 benzină, recent adus, 100 Euro taxa, 1450 Euro. Telefon 0742.199.780.

• **Vând Opel** Astra Combi, 1,6 , benzină 1997, climă, multe dotări, 2900 Eu. Telefon 0744.782.409, 0257/456195.

• **Vând Opel** Astra limuzină, 1600 cmc, 2001, Euro 4, înmatriculat; Opel Agila, 2001, 1000 cmc, înmatriculat; Ford Focus combi, 2002, 1800 cmc, Diesel, cu extrase, în curs de înmatriculare. Telefon 0744.552.140.

• **Vând Opel** Omega, stare bună. Șiria, telefon 0257/531297.

• **Vând Peugeot** Boxer utilitar, an 1999.06, culoarea albă, km 103.000, înmatriculată Franța, acte la zi, 0749.393.803.

• **Vând Peugeot** Partner, an 2005, full, 45.000 km, preț 7400 Eu, 0770.565.735.

VÂND PORSCHE
Cayenne, 2004, sport, 4,5 L, automat, 64.000 km, culoare cenușie, piele neagră, impecabilă, adusă SUA - august, 34.000 Euro, 0748.993.610 sau e-mail: attmad@yahoo.com.

• **Vând Renault**, 1991, Diesel, neînmatriculat, 1500 Euro. Telefon 0746.331.843.

• **Vând sau** schimb Jaguar X-Type, 2003, 200 CP, 4x4, full, 0755.017.044.

• **Vând VW** Golf 4, 1.4, înscris, VW Golf 3, 0742.686.880.

• **Vând VW** Golf III, 93, stare foarte bună, numere valabile 30 zile, preț 1850 negociabil. Telefon 0730.522.181.

• **Vând VW** Passat 1.8 Turbo, 150 CP, geamuri electrice, climatronic, an 1997, negociabil. Telefon 0770.884.007.

• **Vând VW** Transporter, an 1995, 5+1 + marfă, acte la zi, preț negociabil. Telefon 0740.063.846.

Schimb (46)

• **Schimb Audi** Q7, an 2007, 4.2i, 41.000 km cu imobiliare. 0722.529.615.

Microbuze. Dube (38)

VÂND MICROBUS
VW T4 marfă, 1,9 diesel, an 1993, stare perfectă, Euro 2, recent adus, 2950 Eu. Telefon 0747.027.223.

Camioane, remorci (39)

VÂND AUTOUTILITARĂ
TV, stare perfectă de funcționare, preț 1200 Euro, negociabil. Telefon 0744.523.701.

Utilaje, unelte, industriale și agricole (40)

ASOCIAȚIA AGRICOLĂ
PUSTA BUJAC, cu sediul în Arad, str. Felea Ilarion nr. 63, vinde UTILAJE AGRICOLE. Cei interesați se pot prezenta la sediul unității în data de 25.08.2008.

• **Vând presă** balotat New Holland, cu ață, stare excepțională, preț 2200 Euro, negociabil. Telefon 0744.561.797.

• **Vând tractor** U 550 cu sau fără încărcător frontal piese de schimb cutie viteze, monobloc, planetare cabină, punte spate, motor 4 cilindri de Brașov, casetă direcție, radiator etc. Telefon 0752.762.013, 0731.739.555.

• **Vând tractor** U 650, remorcă, plug și disc, prețul la vedere. Telefon 0746.171.508.

Piese, accesorii (42)

DEZMEMBREZ FORD
Sierra, an 1989 sau piese. Telefon 0742.278.785.

• **Vând piese** buldozer S.1500, S.650. 0726.253.412.

VÂND PIESE
pentru DACIA 1300, preț bun. Telefon 0747.818.616.

Garaje (43)

DAU ÎN
CHIRIE GARAJ din tablă, zona Dinamo, la casă, intrare din stradă (în spate la bloc X19). Telefon 0729.456.699.

• **Dau în** chirie garaj la Uta pe termen lung cu 25 Euro lunar. Telefon 0257/289379, 0747.382.876.

• **Vând garaj**, zona Alfa, în curtea blocurilor 62, 63, 64. Preț 950 Euro. Telefon 0740.051.627.

• **Vând loc** garaj în Alfa, Bl 83, cu placă turnată ieftin!!! 0722.295.349.

Chirii (45)

ÎNCHIRIEZ AUTOMACARALE
HYDROM, 16 tone. Telefon 0744.523.701.

Mobilier și interioare (47)

FOTO MARE.
Cumpăr aceste modele din lemn curbat și altele, cinci milioane bucata. Telefon 0744.203.945.

• **Vând canapea** extensibilă din stofă (fond maro, înflorată), stare bună. Telefon 0727.714.814.

• **Vând canapea** extensibilă împreună cu două fotolii fixe(lemn curbat) în stare foarte bună. Preț la vedere, 0770.350.734.

• **Vând canapea** încorporată în bibliotecă, masă de birou, bibliotecă furnir nuc, mic mobilier maro mat, preț convenabil. Telefon 0788.235.554, 0257/214789.

• **Vând mobilă** veche, masivă, dormitor, sufragerie și bibliotecă. Telefon 0740.672.941, 0745.608.118.

Audio-video, antene și instalații satelit (49)

VÂND INSTALAȚII
de SATELIT, TOATE MODELELE. Asigur instalare. Telefon 0357/808419, 0745.909.866.

Materiale de construcții (53)

AB -C absolut acasă, acceptabil aduc BALAST, NISIP etc, 2-20 mc, factură, județ, duc MOLOZUL, 0745.036.969, 0722.389.480.

ABC ABSOLUT
aduc BALAST, NISIP, transport MOLOZUL, prețuri mici 0720.747.753.

ABC ABSTRACT
acasă, acceptabil, aduc BALAST, NISIP, duc MOLOZUL, 0744.987.273.

ABC, ABSTRACT,
acum, aduc, ieftin, NISIP, BALAST, ridic MOLOZ, 0742.749.698, 214535.

ABC ABSTRACT
ACUM ADUC IEFTIN NISIP, BALAST, RIDIC MOLOZUL, 0745.003.018.

ABC ACASĂ,
aduc, acceptabil 2-10 mc, BALAST, NISIP, duc MOLOZUL, 0742.655.913.

ABC ACASĂ
ADUCE NISIP, BALAST LA SACI INDIFERENT CANTITATEA, 0721.707.890.

ABC ACASĂ
BALAST, NISIP, PĂMÂNT, RIDIC MOLOZUL, EXECUT DEMOLĂRI, 0728.912.827.

DUC AVANTAJOS
LA DOMICILIU NISIP, BALASTRU, 2-3 mc. Telefon 0748.514.559.

SOBE TERACOTĂ
montate, Str. V. Conta nr. 1. Telefon 0257/273862.

VÂND
EN-gros FIER BETON FASONAT și NEFASONAT. Micălaca, 0257/219400, 0788.267.376.

VÂND LEMNE de FOC, ieftin, o mașină=13-14 metri steri. Telefon 0745.385.176, 0771.350.351.

VÂND NISIP,
BALAST, PĂMÂNT la domiciliu, rabă 16 tone. Telefon 0740.707.458.

VÂND NISIP,
BALAST, SORTURI, PĂMÂNT VEGETAL, 2-10 mc, transport la domiciliu. Telefon 0740.179.875, 0766.275.533.

VÂND NISIP,
BALAST, transpot MOLOZ, preț avantajos, 0748.394.107.

Electrocasnice (56)

• **Vând congelator** Arctic cu șapte sertare, stare foarte bună. Telefon 0257/286207.

• **Vând mașină** de spălat automată Platium, nouă, sigilată, în garanție, preț 5.500.000 lei, negociabil. Telefon 0730.291.634.

VINDEM IEFTIN
în rate: ELECTROCASNICE NOI, SECOND HAND, MAȘINI SPĂLAT, FRIGORIFICE, TELEVIZOARE, FRIGORIFICE COMERCIALE, MOBILIER, TERMOPANE. ROTARU LIPOVA, 0744.796.542.

Plante și animale, agroalimentare (57)

• **Cumpăr grâu** și porumb. Telefon 0747.183.140.

• **Vând 2** căței ciobănești germani, 8 luni și cățeaună 17 luni, 0744.118.023.

• **Vând 60** capre de lapte cu iezi. Telefon 0257/411042, 0770.280.059.

• **Vând baloți** lucernă, calitatea întâi, cotă de lapte 35.000 litri, preț avantajos. Telefon 0744.561.797.

• **Vând cartofi** preț 0,70 lei/kg. Telefon 0744.643.606.

• **Vând căței** ciobănesc german (lup), 6 săptămâni. Telefon 0357/422154, 0744.958.818.

• **Vând convenabil** familii albine, 0741.071.459, 0746.174.481.

VÂND GRÂU
32.000 kg și orz 15.000 kg, recoltă 2008, Zerind, județul Arad. Telefon 0729.456.699.

• **Vând grâu** de panificație. Telefon 0257/416355, 0751.597.931.

VÂND GRÂU
în Arad (300 kg) zona BENZINĂRIA AMARAD (Șega). Telefon 0729.456.699.

• **Vând prune** țuică, sat Groșii Noi. Telefon 0744.142.017.

• **Vând pui** carne, diferite mărimi, puicuțe ouătoare. Telefon 219283, 0748.322.489.

• **Vând răsad** garoafe Grenadin, o paletă largă de culori și nuanțe. Telefon 0257/231272, după ora 18.

• **Vând vacă** cu lapte. Telefon 0257/382176 sau 0747.958.192.

Vânzări diverse (103)

• **2 canapele** piele (3, 2), 1000 RON; dozator bere 6 capete, 1500 RON; mașină spălat vase; solar bronzat, 700 RON. Telefon 0746.331.843.

• **2 plapume** pene 155/220 m bucata, 2 perini 70/80 cm, toate noi. Telefon 0257/233329, 0770.272.884.

BANDĂ INOX
W1 4301, 1,2x1270 mm, cca 500 kg, 18 RON/kg. Telefon 0257/286530 sau 0741.242.144.

• **Combină frigorifică**, covor mare, mobilă hol, 2 birouri, 0727.741.136.

• **Combină frigorifică** Siemens, parabolică nouă, germană, ușă stejar, aragaz vechi, cântar vechi bucătărie, Dacie combi +1310 Dacie, 273053, 274883.

• **Convector pe** gaz, aproape nou, folosit doar o iarnă, marca Wamsler, preț 350 lei. Telefon 0357/436711, 0770.696.404.

• **Convector și** instant pe gaz, butoi de vin de 300 litri, în stare foarte bună, preț convenabil. Telefon 0722.698.361.

EXECUT CASE
și MANSARDE pe structură lemn, material și manoperă 250 Euro/mp. Informații 0744.789.751, 0730.596.655.

• **Geamuri termopan** second-hand 1,85/1 m. Telefon 0745.164.924.

• **Mașină de** cusut din Germania, dulap 5 uși sufragerie, cameră de zi, cuier hol, dormitor, candelabru unicat. Telefon 0720.761.910, 0257/256889.

• **Mașină de** cusut Super, trifazic, în stare bună, preț convenabil, 0257/287940, 0721.968.422.

• **Mobilă 4** corpuri nouă, 1600 RON, negociabil, vând telefon, 0728.178.883.

• **Oale cu** capac Kaiserkoch Germany inox 16 buc, 700 RON. Telefon 0257/286530 sau 0741.242.144.

• **Piese reparat** mașini de spălat automate, frigidere (curele, pompe, vaporizatoare, compresoare), Subcetate, str. Cezar 47. Telefon 0257/210405, 0744.125.932.

• **Semicursieră, 100** RON. Telefon 0257/271488, 0770.177.043.

Vânzări electro (104)

ABSOLUT:
SUPER OFERTĂ! Vindem CASE MARCAT FISCALE, CÂNTARE ELECTRONICE, str. Ineului 29. Telefon 0257/338300, 0745.669.550, 0728.146.751. Plata și în rate.

CASĂ DE
MARCAT FISCALĂ, CÂNTAR ELECTRONIC 30 kg, SERTAR pentru bani, VITRINĂ FRIGORIFICĂ, FRIGIDER, masă pentru calculator și scaun, 0722.295.349.

PENTRU CAMIOANE,
MICROBUZE, AUTOTURISME VINDEM STAȚII DE EMISIE-RECEPȚIE, ANTENE, SUPORȚI-BAZE MECANICE, MAGNETICE, DIFUZOARE SUPLIMENTARE, MICROFOANE, APARATE DE REGLAJ-CONTROL, CONVERTOARE 24 V/12 V, CABLURI-MUFE, TOTUL NOU. Telefon 0257/212355.

Cumpărări diverse (108)

• **Acțiuni Lipomin**, Banat Crișana, Feroneria, Azoma, Apromat etc. Telefon 0723.583.755.

• **Calorifere din** fontă, pene de gâscă, fier vechi, caroserii, neferoase, 0742.299.805, 0257/210480, 0749.974.783.

• **Cărți, ziare**, reviste, cărți poștale, farfurii ornamentale, dinainte de 1944. Telefon 0257/338427, 0357/407272

• **Documente, corespondență, cărți poștale ilustrate-vederi, diplome, fotografii pe carton cu personalități din zona Aradului, autografe, hârtii cu valoare, insigne, monede, medalii, decorații, toate apărute până în 1945. Telefon 0744.784.443.**

Pierderi (62)

PIERDUT ATESTAT
seria APCA: marfă nr. 131883, persoane nr. 35252 cu valabilitate până la data 07.05.2009. Le declar nule.

• **Pierdut certificat** de înmatriculare, aparținând firmei AF Petre cu seria A 348412, eliberat de Oficiul Registrului Comerțului. Îl declar nul.

• **Pierdut RCA** XZ 000362406, valabilă 13.01.2008-12.01.2009, eliberată de Asirom Arad, pe numele Popescu Eugen. O declar nulă.

Apeluri (65)

CEDEZ REZERVARE
la CONTINENTAL - MEZANIN - pentru 30 august, diverse ocazii. Telefon 0745.380.970.

Prestări servicii (72)

"ANA-FRIG"
repară: FRIGIDERE, CONGELATOARE, la domiciliu. Garanție 1 an. 0257/210420, 0745.967.198.

ACORD GARANȚIE
1 an, REPARAȚII FRIGIDERE la domiciliu. 0740.081.123, 0257/242670.

ACORD GARANȚIE
1 an REPARAȚII MAȘINI SPĂLAT, 259146, 0357/401569, 0744.241.398.

ACORD GARANȚIE
un an. Repar MAȘINI SPĂLAT AUTOMATE. Telefon 274600, 0745.395.282.

ACUM, NUMAI,
REPARAȚII ACOPERIȘURI ȚIGLĂ sau LINDAB, nouă sau veche, HIDROIZOLAȚII. Telefon 0740.187.385.

CABINET EXPERT
CONTABIL ȚIN EVIDENȚE CONTABILE, INCLUSIV EVIDENȚĂ PRIMARĂ, 0770.341.715.

EXECUT ZUGRĂVELI,
GRESIE, FAIANȚĂ, PARCHET LAMINAT, RIGIPSĂRI, ieftin, 0745.885.989, 0771.221.145.

FABRICĂM ȘI
MONTĂM PAVELE DIFERITE MODELE ȘI CULORI. Telefon 0732.050.409.

FIRMĂ CONSTRUCȚII
EXECUTĂM TOATĂ GAMA DE LUCRĂRI (FINISAJE INTERIOARE ȘI EXTERIOARE). GARANTĂM CALITATEA, 0726.789.037.

FIRMĂ DE
CONSTRUCȚII, executăm toată gama de lucrări, la cele mai mici prețuri, GRESIE, FAIANȚĂ, RIGIPS, INSTALAȚII ELECTRICE și SANITARE, ZIDĂRIE, TENCUIELI etc. Informații la 0744.560.996, 0723.254.413.

INSTALĂM APARATE
AER CONDIȚIONAT cu sau fără aparatul clientului. Telefon 0728.856.992.

PARTICULAR, EXECUT
ZUGRĂVELI, GRESIE, FAIANȚĂ, RIGIPS, TENCUIELI, ACOPERIȘURI și FAȚADE, preț negociabil. Telefon 0742.475.051.

REPARAȚII TELEVIZOARE
și CALCULATOARE, la domiciliul clientului sau DÂMBOVIȚEI 31B. Telefon 0743.706.080. PROFESIONALISM

ROTARU-
LIPOVA execută - TERMOPANE, MOBILIER, TAPIȚERIE, plata în rate, 0744.796.542.

SC EXECUTĂ
FINISAJE INTERIOARE, ACOPERIȘURI, REAMENAJĂRI IMOBILE, VECHI, CASE. Telefon 0746.097.623.

SPARGEM BETON,
CONSTRUIM CASE, ACOPERIȘURI, DEMOLĂRI, ETC. Telefon 0740.289.544.

TAPIȚĂM, REPARĂM
CANAPELE, COLȚARE, ROLETE, domiciliul clientului. Telefon 0257/219514, 0724.208.683.

Felicitări (67)

LA MULȚI ANI!

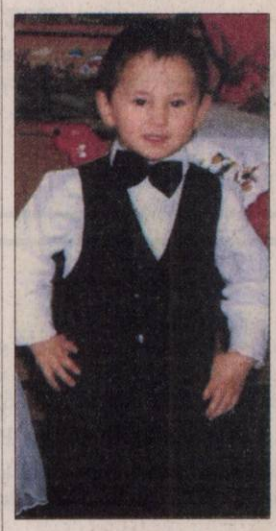

RIGO RONALD.
Azi, 22 August 2008 când împlinești 5 anișori: Părinții, bunicii și tușica Angelica, îți doresc tot binele din lume și să crești mare și cuminte.

Oferte locuri de muncă (74)

S.C. SPIACT - CF - ARAD S.A.
Telefon 0257/257068,
e-mail: moise@spiactarad.ro,
angajează
PERSONAL TESA: INGINER T.C.M. pentru post MECANIC ȘEF și atribuții de TEHNOLOG; INGINER T.C.M. post ȘEF PRODUCȚIE.

HOTEL PRESIDENT,
Calea Timișorii 164
angajează:
RECEPȚIONERĂ HOTEL, COMISIONARI, OSPĂTARI, TINERI și TINERE pentru a învăța meseria de ospătari. Relații la sediul hotelului.

SC SIMCO GROUP SRL
angajează:
AGENȚI VÂNZĂRI, GESTIONAR. Cerințe: studii medii, carnet cat. B, cunoștințe PC, abilități comunicare, disponibilitate program prelungit. CV-urile: fax: 0257/285234, e-mail: simco_group@yahoo.com. Informații suplimentare: 0722.122.886.

SC INTERCITY TRADING SRL,
angajează:
AGENT LIVRĂRI (profesionist); MAGAZIONER - GESTIONAR; AGENT VÂNZĂRI (minim studii medii); OPERATOR CONTABILITATE (minim studii medii). CV la fax: 0257/287766, e-mail: contabilitate.intercity@gmail.com (Inclusiv cei necontactați sau nehotărâți anterior).

RESTAURANT ORNELLA
angajează OSPĂTAR(Ă). Informații telefon 0723.478.167.

INFORM MEDIA, editorul cotidianelor Jurnal Arădean și Arad Expres, parte a grupului multinațional Inform Media, care își desfășoară activitatea în domeniul presei locale tipărite

CAUTĂ
distribuitori presă (în cutii poștale)

pot fi și pensionari sau studenți

Cerințe:
- seriozitate
- dinamism
- conștiinciozitate
- bun cunoscător al orașului

Se oferă:
- salar atractiv
- timp de lucru 2 ore

Informații suplimentare la telefon: 0257/281.802 sau 0728.284.737

POLARIS
The Way Out.

ARAD,
str. Prunului, nr. 55A
Tel. 0257-21.66.66
Mobil. 0748-11.42.02

gruppo olimpias spa

Angajează

- Secretară - cunoştinţe limba italiană
- Mecanic de întreţinere
- Operator linie secţia tricotaje
- Personal control calitate secţia tricotaje
- Personal pentru întreţinere maşini de tricotat
- Persoană autorizată RSUTI (recipiente sub presiune)

Asigurăm

Calificare la locul de muncă - Salarizare foarte bună în funcţie de realizări - Transport gratuit - Bonuri de masă din prima zi Prime de producţie.

Relatii la telefon: Tel 0257-216.836 Fax 0257-216.835 sau la adresa Anton Industries - Zona Industriala N-V Calea Aurel Vlaicu 291

(H-756473)

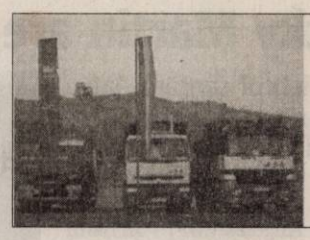

SC .A.S.A. SERVICII ECOLOGICE SRL vă stă la dispoziţie

Colectare, transport, depozitare deşeuri solide nepericuloase
Servicii vidanjare
Colectare, transport şi valorificare deşeuri reciclabile (balotare)

Service for the Future ·A·S·A·

.A.S.A. Servicii Ecologice SRL, Arad, Soseaua Centura Nord, FN, CP 8, CP 147, Cod: 310580, Jud. Arad
Tel.: 0749 522 792, Fax: 0741 718 688, e-mail: arad@asa-group.ro,www.asa-group.ro

ANGAJĂM ADMINSTRATOR REŢEA, candidatul trebuie să aibă cunoştinţe de bază ale reţelelor Microsoft Domain: TCP/IP, Active Directory, DNS, Wins, Domain Controller/File Server şi gestionarea SQL Server 2005. Prezintă avantaj cunoştinţele sistemului Linux/Open SBD. CV: carriera@gruppomol.it, 0741.743.766.

ANGAJĂM AJUTOR PATISER. Telefon 0740.003.121 sau 0745.312.207.

ANGAJĂM BRUTARI şi FELIATORI PÂINE. Telefon 0742.218.693, 0744.875.054.

ANGAJĂM CONSTRUCTORI, DULGHERI, ZIDARI, MUNCITORI, AGENT PAZĂ. Telefon 0751.621.897.

ANGAJĂM FEMEI ca MUNCITOR NECALIFICAT pentru BUCĂTĂRIE. Informaţii Mândruloc nr. 1, telefon 0723.562.913, 0257/255256.

ANGAJĂM FEMEIE CURĂŢENIE BLOC. Întâlnire joi, 28 august 2008, orele 12, Revoluţiei 26-38, scara B.

ANGAJĂM FINISORI, DULGHERI, ZIDARI. Relaţii la telefon 0771.319.936.

ANGAJĂM IFRONIST cu permis şi experienţă, pentru depozit Sebiş. Telefon 0257/310068, 0721.376.422.

ANGAJĂM LUCRĂTORI COMERCIALI (BĂIEŢI) PENTRU SUPERMARKET. Telefon 0257/210028, 0746.381.898.

ANGAJĂM MAŞINISTE MANUAL (ÎNDOIT, CĂPTUŞIT) CROITORI ÎN PIELE, SUBŢIAT, 0753.596.604.

ANGAJĂM MUNCITOR NECALIFICAT PENTRU TÂMPLĂRIE. Informaţii telefon 0257/276808.

ANGAJĂM MUNCITORI CALIFICAŢI ŞI NECALIFICAŢI ÎN DOMENIUL CONSTRUCŢII. Telefon 0732.050.409.

ANGAJĂM PENTRU depozit materiale de construcţii MUNCITORI NECALIFICAŢI şi PAZNIC. Telefon 270079, 0724.501.777.

ANGAJĂM PERSONAL CU CUNOŞTINŢE ÎN ELECTRONICĂ ŞI OPERARE PC, 0740.096.681, 0720.009.352.

ANGAJĂM PERSONAL pentru BAR. Relaţii 0357/409678, 0722.505.865.

ANGAJĂM PERSONAL TEHNIC şi AGENŢI PAZĂ. Telefon 0257/228786.

ANGAJĂM PIZZAR pentru FAST FOOD în incinta Kaufland. Telefon 0730.444.402.

romjob.ro PORTAL NATIONAL DE LOCURI DE MUNCĂ

ANGAJĂM ŞOFERI de TIR cu experienţă, cat. B, C, E cu ADR făcut şi cartelă digitală. Angajările se fac pentru spaţiul Schenghen, 0752.263.754.

ANGAJĂM ŞOFERI profesionişti cu atestat şi cu experienţă pentru TRANSPORT INTERNAŢIONAL MARFĂ. Telefon 0730.645.166.

ANGAJĂM ŞOFERI PROFESIONIŞTI, MECANIC AUTO şi MAGAZIONER. Telefon 0722.249.506.

ANGAJĂM VULCANIZATORI şi SPĂLĂTORI AUTO. Telefon 0770.287.745.

ANGAJĂM: FAIANŢARI, FINISORI NECALIFICAŢI. Telefon 0749.082.015, 280632.

ANGAJEZ ASISTENTĂ MEDICALĂ, de preferinţă cu experienţă în MEDICINA DE FAMILIE, cunoştinţe operare PC. Informaţii telefon 0744.698.400.

ANGAJEZ BARMANĂ, zona ALFA. Telefon 0722.225.559.

ANGAJEZ BARMANĂ, zona BOUL ROŞU. Telefon 0723.600.451.

ANGAJEZ BARMANIŢĂ, BAR DE ZI, în Arad. Telefon 0745.784.693.

ANGAJEZ COAFEZĂ. Informaţii telefon 0744.669.409.

ANGAJEZ DULGHERI şi ZIDARI. OFER SALAR BUN. Telefon 0721.734.622.

ANGAJEZ DULGHERI, ZIDARI, FINISORI şi MUNCITORI în CONSTRUCŢII. Salarizare deosebită. 0733.545.876.

ANGAJEZ FORMAŢIE complexă de MUNCITORI în CONSTRUCŢII. Salarii atractive. Telefon 0753.070.319.

ANGAJEZ INSTALATOR CALIFICAT, posesor carnet de conducere. Telefon 0747.051.756.

ANGAJEZ INSTALATORI SISTEME ALARMĂ ANTIEFRACŢIE şi ELECTRICIENI. Telefon 0257/272065, 0741.160.004.

ANGAJEZ MECANIC AUTO, TINICHIGIU AUTO, VOPSITOR AUTO şi UCENICI SERVICE AUTO. Telefon 0744.556.736, 0257/217174.

ANGAJEZ PERSONAL ALIMENTARĂ. Informaţii 0743.317.880, 0741.123.799.

ANGAJEZ RECEPŢIONERĂ LA HOTEL. Telefon 0744.555.339.

ANGAJEZ ŞOFER DISTRIBUITOR PÂINE, salar deosebit, domiciliul obligatoriu Arad. 0770.707.562.

ANGAJEZ ŞOFER DISTRIBUŢIE, cu experienţă. Telefon 0722.281.517.

ANGAJEZ ŞOFERI, posesori de card, cu experienţă în trafic INTERNAŢIONAL, pentru camionete de 7,5 tone. Telefon 0752.248.449.

ANGAJEZ SPĂLĂTOR AUTO, salar atractiv. Telefon 0727.625.490.

ANGAJEZ SPĂLĂTOR AUTO. Ofer cazare. Telefon 263213, 0741.430.193.

ANGAJEZ SPĂLĂTORI AUTO, program normal sau pentru weekend, 0723.389.792, 0722.279.044.

ANGAJEZ TÂNĂR DINAMIC, cu maşină proprie, disponibilitate la program prelungit. Telefon 0722.574.233.

ANGAJEZ VÂNZĂTOARE ABC. Salar 1000 Ron. Telefon 0731.324.446.

ANGAJEZ VÂNZĂTOARE pentru MAGAZIN TIP MARKET în PECICA. Salarizare atractivă. Telefon 0744.627.243.

BAR SELECT angajează BARMANĂ OSPĂTARĂ. Telefon 0731.327.289.

CABINET STOMATOLOGIC ultracentral angajează ASISTENTĂ sau STUDENTĂ STOMATOLOGIE ori ŞCOALA SANITARĂ. Telefon 0721.162.696.

CASĂ DE SCHIMB angajează CASIERĂ. Telefon 0753.109.495.

CAUT FEMEIE 50-60 ani pentru ÎNGRIJIT FEMEIE BOLNAVĂ, la Ghioroc. Telefon 0744.784.443.

CAUT FEMEIE pentru SUPRAVEGHEAT BĂTRÂNĂ BOLNAVĂ, în zona tribunal. Informaţii telefon 0740.317.505.

CAUT PERSOANE CU STUDII SUPERIOARE ORICE PROFIL 25 - 40 ani PENTRU COLABORARE ÎN VÂNZAREA DE PRODUSE FINANCIARE. CÂŞTIGURI FOARTE BUNE, 0745.899.308, 0257/212391.

CAUT SPĂLĂTOR AUTO. Telefon 0728.075.878.

COMPANIE MULTINAŢIONALĂ angajează ŞOFER. Cerinţe: permis conducere categoria B, abilităţi de comunicare, spirit de echipă. CV-urile se vor trimite la 0257/229510, arad@cumpana.ro.

CURĂŢĂTORIE CHIMICĂ angajăm FEMEIE profesionistă pentru CĂLCAT HAINE. Telefon 284989, 0745.315.731.

FABRICĂ DE MOBILĂ angajează TÂMPLARI şi MONTATORI. SALARII OCCIDENTALE şi BONURI DE MASĂ. Telefon 0257/272522, 0722.301.805.

FIRMĂ DE CONSTRUCŢII angajăm MUNCITORI CALIFICAŢI şi NECALIFICAŢI. Telefon 0728.054.071.

FIRMĂ DE DISTRIBUŢIE angajăm OPERATOR CALCULATOR pentru punct de lucru Ineu. Pentru detalii şi informaţii telefon 0257/512044, e-mail: I.Boiciuc@yahoo.com.

FIRMĂ DE PREPARATE DIN CARNE, angajează REPREZENTANT VÂNZĂRI pe judeţul Arad. CV-urile se depun la numărul de fax 0258/844023. Detalii şi relaţii la telefon 0733.034.788.

FIRMĂ DE PRESTĂRI SERVICII angajează persoană dinamică, bun organizator, cu domiciliul în Arad, pentru postul de SUPRAVEGHETOR-PERSONAL CURĂŢENIE pentru supermarket în Arad. Cerinţe: minim liceul. Telefon 0731.121.235.

FIRMĂ DISTRIBUŢIE produse cosmetice angajăm AGENT COMERCIAL. Informaţii telefon 0742.211.430.

FIRMĂ MATERIALE CONSTRUCŢII angajăm MANIPULANT/ŞOFER. Telefon 0748.803.119, 0728.621.518.

FIRMĂ ORGANIZATOARE EVENIMENTE angajăm FEMEI LA CĂLCAT, 0722.703.417.

FIRMĂ PRODUCĂTOARE GEAMURI TERMOPAN, angajez MUNCITORI NECALIFICAŢI. Telefon 0727.158.515.

FIRMĂ ŞTAMPILE, magazin Ziridava, angajează TINERI dinamici, cunoştinţe operare calculator. Telefon 0723.358.131.

LABORATOR COFETĂRIE angajăm COFETARI. Condiţii avantajoase, 0722.663.273.

LOC DE JOACĂ pentru copii angajează BARMANĂ şi ANIMATOARE COPII. Telefon 0744.630.959.

MAGAZIN ALIMENTAR, zona UTA, angajează VÂNZĂTOARE. Telefon 0257/271674.

PRODUCĂTOR TERMOPANE din aluminiu şi PVC angajează MUNCITORI CALIFICAŢI şi SEMICALIFICAŢI, MONTATORI şi GESTIONAR. Telefon 0257/369123.

SALON COAFURĂ Grădiste oferă POSTURI COAFURĂ, MANICHIURĂ, ÎNCHIRIERE, ANGAJARE, 0744.555.660.

SALON ÎNFRUMUSEŢARE central, caută COAFEZE, MANICHIURISTĂ, cu experienţă. Telefon 0724.339.232.

SC ANGAJEAZĂ în Sebiş ELECTROMECANIC cu experienţă. Se oferă salar avantajos. Telefon 0728.084.624.

SC ANGAJEAZĂ MUNCITORI CALIFICAŢI şi NECALIFICAŢI ÎN CONSTRUCŢII, 0720.603.090.

SC ANGAJEAZĂ MUNCITORI CALIFICAŢI şi NECALIFICAŢI ÎN CONSTRUCŢII. Telefon 0743.735.531.

SC ANGAJEAZĂ ŞOFER DISTRIBUITOR. Se oferă salar atractiv + tichete de masă. Cerinţe: permis categoria B de minim 1 an, domiciliu stabil în Arad. Informaţii la telefon 0730.030.111.

SC ANGAJEAZĂ ŞOFER pentru distribuţie. Informaţii şi CV-urile la telefon/fax: 0257/278111.

SC ANGAJEAZĂ ZIDARI salar 2000 lei. Telefon 0728.971.133, 0257/270350.

SOCIETATE ANGAJEAZĂ SECRETARĂ, plus permis auto, 0744.593.330.

SOCIETATE COMERCIALĂ angajăm MONTATOARE TRENULEŢE DE JUCĂRIE. Telefon 0720.026.293.

SOCIETATE COMERCIALĂ angajează MANIPULANŢI pentru DEPOZIT PRODUSE ALIMENTARE. Cerinţe: studii minime efectuate 8 clase, fără probleme de sănătate. CV la fax/tel: 0257/270994. Informaţii 0745.106.222.

Vând casă cu etaj în suprafaţă de 200 m² în Békésszentándras (Ungaria, la 70 km de Arad), situată pe malul râului Körös. Dotări: 6 camere, 2 băi cu saună, garaj, terasă, ponton privat cu acces din curte. Vedere panoramică minunată, cu excelente posibilităţi de baie, plajă şi pescuit. Preţ: 135.000 EUR. Adresa: Békésszentándras, Kossuth Utca, 1/4, Jud. Békes, tel. 0036.209.612.042, e-mail: drmotyan@szarvas.hu.

- mai multe detalii pe www.aradon.ro - (H-799961)

VERBITA
Centrul Vehicule de Ocazie
Calea Aurel Vlaicu 282, Arad
Tel/Fax:0257.275.152
Mobil:0730.009.729
0728.285.305
Email:vehiculedeocazie@verbita.ro

Autoturisme second-hand din import nerulate.
Autoturisme noi la comandă. Cele mai bune preţuri, garanţie şi post-garanţie, ITP, intermediere la înmatriculare, CASCO, RCA. Preluăm orice autoturism în regim de consignaţie.
Leasing financiar. Perioadă de finanţare : 1-5 ani.
Buy-back pentru autoturismele DACIA

Promotia lunii august : reducere 450 euro pentru gama DACIA !

www.verbita.ro

În premieră pe ţară **Măicuţa TEREZA** vă schimbă viaţa prin puterea ei miraculoasă şia rugăciunilor la Isus şi Maica Domnului. Ea elimină blestemele, farmecele, boli netratabile, aduce liniştea în suflete şi casele celor care sunt blestemaţi de soartă. Mă numesc Ioana şi sunt din Oradea aduc sincere mulţumiri de recunoştinţă măicuţei **TEREZA** că mi-a dezlegat cununia ce o aveam legată pentru toată viaţa. Mă numesc Marian din Oradea şi mulţumesc din suflet măicuţei Tereza că m-a vindecat de alcolism şi stres numai cu un singur apel telefonic. **Sunaţi-o cu cea mai mare încredere şi vă va rezolva indiferent de problemă tel. 0745/903.642.**

(H-719111)

SOCIETATE COMERCIALĂ angajează PERSONAL CALIFICAT, SPECIALIŞTI PRELUCRARE FIBRĂ DE STICLĂ şi materiale composite. Salariu motivant, diverse bonusuri, tichete masă. Telefon 0770.748.318, 0357/437915.

SOCIETATE COMERCIALĂ, angajează PERSONAL CURĂŢENIE, în echipe mobile. Telefon 0722.459.093.

SOCIETATE COMERCIALĂ angajează ŞOFER B + C + atestat, MANIPULANŢI. Cerinţe: domiciliul Arad, fără cazier, disponibilitate la program prelungit. Relaţii telefon 0257/270025, 0722.450.595.

SOCIETATE COMERCIALĂ angajează TÂMPLARI pentru PEREŢI CORTINĂ, cu experienţă. Salar 1800 RON. Telefon 0731.021.301.

SOCIETATE COMERCIALĂ angajează TÂMPLARI PVC, ALUMINIU, cu experienţă şi MUNCITORI în STICLĂ TERMOPAN. Telefon 0731.021.301.

SOCIETATE COMERCIALĂ din TURNU, angajează PERSONAL în domeniul PRELUCRĂRII METALELOR. Telefon 0721.522.127.

Program mica publicitate:

B-dul Revoluţiei, nr. 81
luni-vineri: 8,00-19,00
sâmbătă: închis
duminică: 9,00-13,00.

Str. Poetului, nr. 1C
luni-vineri: 9,00-16,00.

ARAD ONLINE
www.aradon.ro

PE SCURT

● **Revanşă.** George Clooney a ales să-şi ceară scuze faţă de victima unui accident rutier provocat, recent, de el în Italia cumpărându-i acesteia un automobil nou, în valoare de 28.000 de dolari.

Tată a doua oară

Los Angeles (MF) - Soţia actorului american Matt Damon, Luciana Bozán Barroso, a născut, miercuri, a doua fetiţă a cuplului, care a primit numele de Gia Zavala, potrivit revistei americane People.

„Toată lumea se simte bine. Este o fetiţă sănătoasă şi frumoasă", a declarat Jennifer Allen, agentul de presă al actorului Matt Damon, refuzând să ofere alte detalii. Damon, în vârstă de 37 de ani, şi soţia acestuia, Luciana, în vârstă de 32 de ani, mai au o fetiţă, Isabella, care s-a născut în iunie 2006.

Album nou

New York (MF) - Cântăreaţa americană Pink (foto), recompensată cu un premiu Grammy, lucrează la un nou material discografic, ce va ieşi pe piaţă pe 28 octombrie şi se va numi „Funhouse". Primul single extras de pe noul album este „So What".

Jakob, un pui de focă, a fost pus într-un coş pentru a fi transportat în Germania, la Norddeich. (Foto: EPA)

Cinci copii au supravieţuit

Madrid (MF) - Cinci copii au supravieţuit miraculos accidentului aviatic de la Madrid, scrie publicaţia britanică Daily Mail. Cei cinci copii, între care doi bebeluşi, au fost scoşi din aparat având doar câteva fracturi. Supravieţuirea lor i-a uimit pe membrii echipelor de salvare, care au descris accidentul ca fiind „o scenă din infern". Există posibilitatea ca cei cinci copii să fi rămas orfani în urma dezastrului. Un oficial din cadrul echipelor de salvare susţine că cei cinci copii au fost proiectaţi într-un râu în urma impactului, fapt care i-a ajutat să supravieţuiască. Doi dintre copii, un băieţel de opt ani şi o fată de 11, au suferit fracturi ale membrelor inferioare, iar un alt copil de şase ani este rănit la cap.

Disperare Mai multe celule psihologice au fost create pentru a asista rudele îndurerate. (Foto: EPA)

Ricky Martin are gemeni

■ Celebrul cântăreţ latino a devenit tată de băieţi gemeni, născuţi de o mamă surogat.

Ricky Martin (Foto: EPA)

Los Angeles (MF) - Artistul a anunţat cu această ocazie că se va retrage o perioadă de pe scena muzicală pentru a se ocupa de creşterea bebeluşilor, potrivit agentului său de presă.

Purtătorul de cuvânt al starului portorican a declarat că bebeluşii au fost aduşi pe lume de o mamă surogat, însă a refuzat să ofere alte detalii. „Ricky abia aşteaptă să înceapă un nou capitol din viaţa sa de părinte şi va lipsi până la sfârşitul anului de pe scenă, pentru a-şi petrece timpul alături de copiii săi", a mai spus agentul de presă al artistului.

La sfârşitul anilor '90, viaţa personală a artistului a fost atent urmărită de presă din cauza numărului mare de fani gay, acesta fiind constant intervievat în legătură cu orientarea sa sexuală. Nici evitarea răspunsurilor clare, nici faptul că acesta a indicat că nu e atras de bărbaţi nu au pus capăt speculaţiilor. Martin a declarat pentru publicaţia Plus 7 Days: „Sunt un bărbat modern, am o viaţă plină, nu simt că aş avea niciun fel de reţineri (...) Percep lumea contemporană ca un forum deschis, unde nimic nu est tabu, cu excepţia activităţilor criminale. Dacă aş fi fost gay, de ce nu aş recunoaşte acest lucru?... Sunt un bărbat normal. Îmi plac femeile şi sexul. Sunt un portorican adevărat, cu sânge fierbinte, dar niciodată nu am fost atras sexual de bărbaţi".

Pun abţibilduri cu insulte

Atena (MF) - Pietonii frustraţi din cauza străzilor aglomerate şi maşinilor parcate ilegal în Grecia folosesc abţibilduri cu mesaje sarcastice pentru a se răzbuna pe şoferii care nu-i respectă. „Sunt un măgar! Parchez unde vreau", scrie pe abţibildurile cât o palmă, cu un măgar care conduce o maşină, lipite de geamurile maşinilor de membrii grupului Streetpanthers (Panterele străzii).

„Ne-am săturat de persoanele care cred că pot parca unde vor şi care blochează accesul pietonilor", a spus Grigoris Mavrakis, în vârstă de 48 de ani, liderul grupului care a creat site-ul www.-streetpanthers.gr.

Maşini parcate pe rampele pentru cărucioare, pe zebre şi alei pietonale sunt lucruri obişnuite în Atena şi în alte oraşe, unde locurile de parcare şi poliţiştii rutieri sunt greu de găsit.

Roxana este zâmbăreaţă, sociabilă, de încredere şi rareori timidă.

www.aradon.ro
(Foto: Studio Roberto Franco)
Agenţia Angels Events

Trei zile de doliu în Spania

■ Bilanţ oficial: accidentul aviatic de la Madrid s-a soldat cu 153 de morţi şi 19 răniţi.

În total au supravieţuit 19 persoane (Foto: EPA)

Madrid (MF) - Câteva sute de persoane au păstrat cinci minute de reculegere ieri, la prânz, în centrul oraşului Madrid, în urma catastrofei aviatice de miercuri de pe aeroportul internaţional Barajas.

Primarul capitalei spaniole, Alberto Ruiz Gallardon, făcuse un apel la păstrarea câtorva momente de reculegere la ora locală 12.00 în piaţa Cibeles şi au fost decretate trei zile de doliu la Madrid şi în regiunea adiacentă, în urma accidentului care s-a soldat cu 153 de morţi şi 19 răniţi, dintre care patru se află în condiţii foarte grave.

„Va trebui declanşată o anchetă pentru a stabili cine este responsabil de producerea accidentului."

MAGDALENA ALVAREZ

S-au păstrat cinci minute de reculegere şi la Barcelona în piaţa Sant Jaume, în faţa sediului companiei Spanair din Palma de Mallorca, cât şi la pavilionul Insulelor Canare de la Expoziţia de la Zaragoza (nord). Spania s-a confruntat miercuri cu cea mai gravă catastrofă aviatică din ultimii 25 de ani, când un avion al companiei Spanair a luat foc, ieşind de pe pistă în timpul decolării. Aparatul MD 82, care avea 172 de persoane la bord, asigura o legătură între Madrid şi Las Palmas, în arhipelagul Canare.

Echipele de intervenţie la locul accidentului (Foto: EPA)

Secretarul pentru Comunicare, Nieves Goicoechea, a precizat că „fără îndoială este vorba de un accident", eliminând ipoteza unui act terorist.

Cele două cutii negre ale aparatului au fost reuperate şi urmează să fie analizate rapid pentru a determina cauzele accidentului.

Pilotul avionului companiei spaniole Spanair semnalase în timpul unei prime tentative de decolare o problemă la o priză de aer, rezolvată conform procedurilor normale de personalul companiei, a anunţat ieri Spanair.

Identifică victimele

Poliţia germană a anunţat, ieri, că a detaşat o echipă de criminalişti la Madrid pentru a ajuta, în cazul în care este nevoie, autorităţile spaniole să identifice victimele accidentului de avion. Membrii unei familii germane s-ar putea număra printre victimele accidentului.

Potrivit ministrului spaniol al Infrastructurii, Magdalena Alvarez, autorităţile au nevoie de două zile pentru a identifica victimele.

Zeci de rude ale pasagerilor aflaţi la bordul avionului au sosit, miercuri, pe aeroport pentru a se interesa de soarta acestora.

Mai mulţi membri ai Crucii Roşii, care purtau un tricou cu inscripţia „psiholog", însoţeau rudele în sala obiectelor pierdute, transformată în centru de criză.

Regele Juan Carlos I discută cu pompierii (Foto: EPA)

POLITIC
Deputatul Mihai Calimente îl acuză pe preşedintele CJA de ipocrizie **/p. 5**

ACUZE
Dalai Lama acuză armata chineză că a tras, ucigând 140 de tibetani **/p. 7**

Astăzi: 150 locuri de muncă /p. 10

E-MAIL:
redactia.jurnalaradean@informmedia.ro
adevaruldearad@informmedia.ro

publicitate.jurnalaradean@informmedia.ro
publicitate.adevaruldearad@informmedia.ro

JURNAL ARĂDEAN

FONDAT 1989
APARE LA ARAD

☎ 0257/281.802

Anul XX, nr. 5521
16 pagini • 90 bani

Sâmbătă
23 august 2008

Vor teren, nu spital nou!

■ Ridicarea noului Spital Judeţean, în Zona Zădăreni, contestată de o firmă de avocatură.

ADRIANA BARBU
adriana.barbu@informmedia.ro

Arad -Se scrie încă un episod cu scandal în războiul pentru terenul situat în Zona Zădăreni, teren oferit de primărie Guvernului pentru ridicarea noului spital judeţean. Aleşii municipali au votat PUZ-ul care vorbeşte de amplasarea spitalului cu toate că au primit o notificare cu „ameninţări”. Ei au fost somaţi de Cabinetul Individual de Avocatură Costea Cosmin, din Timişoara, „să nu procedaţi la aprobarea PUZ-ului, şi să nu încheiaţi niciun fel de licitaţii privind construcţia noului spital judeţean Arad pe terenul” în cauză. Motivul: faptul că există pentru aceste terenuri sentinţe civile în favoarea celor pe care îi reprezintă, că cei din Comisia judeţeană de fond funciar au fost obligaţi să emită titluri de proprietate aici şi că terenul propus la schimb de Primăria Arad, pentru cele opt hectare pe care ar urma să se ridice spitalul, nu e pe gustul clienţilor săi (şi „nu voi consimţi la cedarea celor opt hectare”). Primăria este acuzată că nu respectă justiţia, firma timişoreană fixând un termen de la care poate fi convocată la discuţii, în cazul în care CLM nu votează PUZ-ul. Altfel...

Primăria i-a convins însă pe aleşi că cei în cauză nu au nici un drept asupra terenului şi, ca atare, pot vota liniştiţi proiectul (fapt ce s-a şi întâmplat), în timp ce prefectul, aflat în concediu, susţine că ştia de schimbul propus, a aflat şi de refuzul timişorenilor şi că va interveni în problemă luni. Până atunci, noul spital e tot în aer.

Excelenţă. Primăria şi Consiliul Municipal au acordat, în cadrul Zilelor Aradului, premiile de excelenţă pentru cei care au contribuit la creşterea prestigiului municipiului Arad. (St. M.)

34°C

Vreme frumoasă, cer senin, vânt slab.

Dimineaţa | La prânz | Seara

I.C. Drăgan a decedat

Mallorca (MF) - Istoricul şi omul de afaceri Iosif Constantin Dragăn a încetat din viaţă la 91 de ani, la Palma de Mallorca şi va fi înmormantat luni, la Lugoj.

Improvizaţii

Deva (D.S.) - Fără trei piese de bază. Aşa se prezintă nou-promovata, CSU Vasile Goldiş Arad, înaintea partidei de astăzi, ora 11, de la Deva, cu Mureşul din localitate, contând pentru etapa a II-a a eşalonului secund. Chiar şi cu o apărare improvizată, studenţii merg după punct(e). **/p. 11**

Concurenţă

Arad (S.T.) - 11 companii se „bat” pentru a aduce gaz de la Szeged la Arad, iar una vrea să exporte gaz românesc. Transgaz şi FGSZ au semnat acordul privind interconectarea sistemului de transport între cele două state. **/p. 8**

(Foto: FAN)

Arădeni pe scene naţionale

Arad (A.P.) - Trupa arădeană „Von MEISTER Crew” se bucură de succese tot mai multe şi pătrunde pe scenele naţionale şi la televiziuni. **/p. 5**

JURNAL ARĂDEAN
Arad, Str. Poetului Nr. 1C
0257-281802
6 422225 000018

„Angajăm permanent”
Investiţiile străine în centre de dezvoltare, suport sau producţie în sectorul IT&C, constituie unele dintre principalele generatoare de locuri de muncă.

Nr. angajaţi

Grafica: Adevărul, sursa: Capital

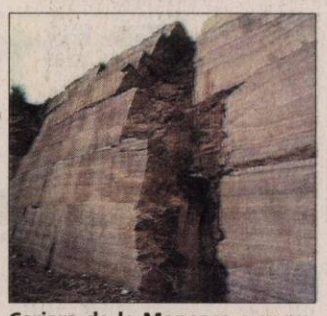

Cariera de la Moneasa s-ar putea să fie redeschisă (Foto: FAN)

Vor cariera de marmură înapoi

■ Edilii Monesei vor să redeschidă cariera care a furnizat marmură pentru Parlament şi Guvern.

Arad (L.Ş.) - Cariera de la Moneasa care a fost închisă în urmă cu doi ani, ar putea furniza din nou marmură dacă demersurile autorităţilor locale în vederea preluării unităţii vor fi încununate de succes. Primarul Terentie Condea spune că autorităţile locale intenţionează să preia cariera de marmură de la Marmosim, mai ales că, printr-o hotărâre de guvern, aceasta a fost trecută în patrimoniul Consiliului Local Moneasa. „Cariera a fost deschisă în urmă cu 100 de ani, de aici extrăgându-se marmură roşie şi neagră cu caracteristici extraordinare. Pot să vă spun că până şi sala de marmură de la Guvern a fost placată cu marmură de la Moneasa. În ceea ce priveşte locurile de muncă trebuie să ştiţi că aici lucrau pe vremuri 80 de persoane”, a declarat Condea. **/p. 8**

Locul doi după SIDA

Arad (I.C.) - Accidentele rutiere reprezintă a zecea cauză de mortalitate în lume. Jumătate din decesele prin accidente de circulaţie se produc la bărbaţii cu vârste între 15 şi 44 ani (la bărbaţii din această categorie accidentele rutiere sunt pe locul 2, după SIDA, ca principală cauză de mortalitate şi moarte prematură). România se plasează la mijlocul acestui clasamentul european. **/p. 8**

Foarte aproape. 84 de sutimi i-au despărţit pe românii Popa şi Flocea de bronzul olimpic. **/p. 9**
(Foto: FAN)

RECLAMĂ

www.romjob.ro

REMEMBER

23 august

1752 A încetat din viaţă Grigore al II-lea Ghica
1912 S-a născut actorul, regizorul şi dansatorul Gene Kelly (m. 1996)
1921 A încetat din viaţă diplomatul şi publicistul român Gheorghe Bengescu (n. 1848)
1924 S-a născut Paul Everac, dramaturg român
1924 S-a născut pictorul şi graficianul Ion Biţan (m. 1997)
1926 A murit Rudolf Valentino, actor de origine italiană (n. 1895)
1939 S-a semnat, la Moscova, Pactul Ribbentrop-Molotov, România a fost obligată să cedeze, în 1940, Basarabia şi Bucovina de Nord URSS-ului.
1944 România a întors armele şi s-a alăturat Naţiunilor Unite în lupta împotriva puterilor Axei
1948 S-a născut Andrei Pleşu, scriitor, eseist şi om politic
1985 A încetat din viaţă actorul Octavian Cotescu (n. 1931)

Gene Kelly

BINE AŢI VENIŢI

• Belea Dario-Cristian.

AU PLECAT DINTRE NOI

Szekely Olga (n.1911), Petcu Doina Maria (n.1931), Mariş Iuliana (n.1927), Filimon Veturia (n.1934).

CITIRE APOMETRE

• Luni, 25 august. Zona Centru blocuri: D. Bolintineanu, C. Davilla, A. Russo, T. Moşoiu, S. Drăgoi, I. Suciu, Praporgescu, M. Mureşului, N. Grigorescu; cartierul Aurel Vlaicu blocuri: Vlaicu I, U, Y, colonia Fraţii Neumann, Orăştie, Slănic, Haţeg, cartierul Faleza Sud blocuri, cartierul Grădişte - Războieni, Răzvan, Boemiei, Vidra, I, Slavici, Porumbului, Orient, Cometei, Orion, Satelit, Salcâmului, T. Cipariu, Privighetorii, Pelicanului, Castor, Rândunicii, Vezuviu, D. Zamfirescu, I. Mînulescu, I. Agârbiceanu, Romaniţei, Păpădiei, Vărădiei, Şoimului, Diamant, Cristal, Turturicei, Porumbiţei, cartierul Pârneava - Abatorului, Latină, Biruinţei, Venus, I. Raţiu, A. Karoly, Pădurii, Griviţei cu soţ, Clujului fără soţ, cartierul Drăgăşani - B. Cârţan, I. Cardoş, Trandafirilor, N. Alexici, zona Centru - Ghe. Barițiu, L. Szantay, Meţianu, Românului, P-ţa Catedralei, Ac. Teologică, E. Gojdu, Tr. Buteanu, A. Gavra, S. Tekelia, Preparandiei, Florilor, P-ţa Domokoş, Dornei, M. Scaevola, M. Eminescu, Transilvaniei, Ghe. Şincai, Sinaia, Episcopiei, V. Alecsandri, I. Chendi, Voltaire, L. Blaga, I. Georgescu, Desseanu, P. Goga, S. Gyula, I.L. Caragiale, D. Sibii, Mărăşeşti.

TELEFOANE UTILE

☎ INFORMAŢII TELEFONICE: 1931; ☎ ROBOT: 1958; ☎ APEL UNIC DE URGENŢĂ (SALVARE, POLIŢIE, Pompieri): 112; ☎ PRIMĂRIA MUNICIPIULUI ARAD: Program de relaţii cu publicul (camera 5) luni-vineri între orele 8-20. Tel.: 0257/284.744; tel. centrală: 0257/281.850; ☎ S.C. E.ON GAZ ROMÂNIA - Sucursala Arad - Dispecerat şi intervenţie telefon: 0257/218.928; 0257/256.928; 0357/403.388; ☎ DERANJAMENTE CURENT ELECTRIC: 0257/235.991; 1929; 0257/235.881; ☎ INFORMAŢII CFR: 0257/231.777; ☎ PROTECŢIA CONSUMATORULUI: B-dul Revoluţiei, nr. 50. Telefon: 0257/257.049; ☎ GOSPODĂRIREA COMUNALĂ ARAD S.A.: 0257/270.352; 0729-009.033; 0257/270.352; ☎ POLIŢIA DE FRONTIERĂ: 1959.

REŢETA ZILEI

Clătite cu nucă, finetti, îngheţată

Ingrediente: 500 gr făină, 500 ml lapte, 1 ou, un praf de sare, 200 gr nucă măcinată, finetti, îngheţată.

Mod de preparare: Se pune făina, nuca şi praful de sare într-un castron. Apoi batem bine oul şi îl amestecăm cu puţin lapte şi îl turnăm şi pe el peste făină. Începem să turnăm câte puţin lapte în castron şi amestecăm bine cu telul să nu facă cocoloaşe până ajungem la compoziţia de clătite. Se încinge o tigaie se unge cu ulei şi se toarnă câte puţină compoziţie şi se fac clătitele. Se umplu cu cremă finetti se împăturesc şi deasupra se pune îngheţată. Poftă bună!

SĂNĂTATE

• **CABINET GINECOLOGIC:** Arad, B-dul Decebal nr. 11 (lângă Hotel Aradul). CONSULTAŢII GRATUITE LA PERSOANE ASIGURATE. Programări telefon: 0729.823.522; 0723.643.581. • **MEDLINE SERVICE** - injecţii, pansamente, perfuzii, recoltări analize la domiciliu, 7 zile din 7. Tel. 0257.338.578; 0728.285.762; 0728.285.760. • **SPITALUL CLINIC JUDEŢEAN** are noi numere de telefon: 220.000; 220.001; 220.002; 220.003. • **URGENŢE STOMATOLOGICE:** Cabinetul de pe B-dul Decebal nr. 14 (vis a vis de Casa Armatei) are program NON-STOP. Tel. 0257.280.179; 0770.617.852 (nocturn).

HOROSCOP

BERBEC
Sunteţi hotărât să demaraţi o afacere la care vă gândiţi de mult. Nu vă lipsesc nici banii, nici ideile. După-amiază vă întâlniţi cu prietenii.

TAUR
Vă afectează mult lipsa de corectitudine a unui partener de afaceri şi vă pierdeţi încrederea în el. Vă sfătuim să fiţi prudent în tot ce faceţi. Ar fi bine să evitaţi investiţiile pe termen lung.

GEMENI
Dimineaţa s-ar putea să fiţi indispus după ce aflaţi că o rudă apropiată este foarte bolnavă. Nu vă puteţi concentra prea bine, aşa că nu este recomandabil să luaţi decizii importante.

RAC
Ar fi bine să amânaţi afacerile şi întâlnirile cu persoane importante. Dimineaţa s-ar putea ca o rudă mai tânără să vă ceară un împrumut. Se pare că are nevoie de bani pentru cursuri.

LEU
Sunteţi nemulţumit de tot ce se petrece în jur. Temperaţi-vă spiritul critic, pentru că riscaţi să fiţi considerat arogant.

FECIOARA
Dimineaţa s-ar putea să vă simţiţi fără vlagă la serviciu şi să nu puteţi termina o lucrare începută mai demult. Riscaţi să primiţi reproşuri din partea colegilor şi chiar să apară tensiuni.

BALANŢA
Problemele sentimentale vă indispun. Şi relaţiile cu prietenii pot avea de suferit, dacă îi evitaţi. În schimb, aveţi un spor deosebit în activităţi casnice, reparaţii, mutat mobilă, etc.

SCORPION
Nu suportaţi glumele şi vă aprindeţi uşor, fie pentru că partenerul a cheltuit prea mult, fie pentru că nu găsiţi ceva.

SĂGETĂTOR
S-ar putea ca dimineaţa şeful să vă dea o veste care să vă schimbe planurile pentru azi.

CAPRICORN
S-ar putea să aveţi divergenţe cu partenerul, pentru că nu sunteţi de acord cu schimbările pe care doreşte să le facă.

VĂRSĂTOR
Păstraţi-vă calmul şi înarmaţi-vă cu multă răbdare! Ar fi bine să ţineţi cont de sfaturile prietenilor apropiaţi şi ale rudelor.

PEŞTI
Vă sfătuim să vă temperaţi nervozitatea, altfel puteţi ajunge în situaţii neplăcute.

„Jurnal arădean" vă ascultă

■ La telefonul 280.943, între orele 10.00-13.00, redactorul nostru vă stă la dispoziţie.

Arad (C.A.) - **Motocea Vasile** din Arad, domiciliat în Sânnicolau Mic ne-a sunat la redacţie pentru a se plânge de faptul că reprezentanţele principalilor furnizori de utilităţi din Arad, găzduite în sediul Primăriei de cartier, se închid. „Ne-am bucurat foarte tare când s-a deschis primăria de la noi din cartier, după ce ani de zile trebuia să facem kilometri întregi pentru o hârtie sau pentru a plăti o factură. Cei aproape 4000 de locuitori, plus cei din Fântânele ne plăteam astfel facturile de gaz şi cele de la Enel. Toate aceste caserii se închid. Chiar pe nimeni nu interesează că noi suntem bătrâni şi nu putem merge în oraş să umblăm pe la bănci sau mai ştiu eu pe unde?", ne-a declarat foarte supărat cititorul nostru.

Vago Iuliu din Arad: „Acum circa trei săptămâni am sesizat la Compania de Apă că pe mijlocul străzii Simion Balint, la intersecţia cu aleea ce duce spre fosta Grădiniţă a Poştei, e spartă o ţeavă de apă rece şi curge încontinuu. Cei de la apă au venit după circa două ore, s-au uitat şi au plecat. De atunci nu s-a mai întâmplat nimic, iar apa ţâşneşte din ce în ce mai tare de acolo. Apa asta nu o plăteşte nimeni, nu interesează pe nimeni ce se întâmplă, unde se duce?".

Domnul **Stana** din Arad ne-a contactat la redacţie nemulţumit de tarifele practicate de Romtelecom pentru apelarea serviciului de reclamaţii.

„Dacă vreau să reclam că mi-a căzut internetul, apelul către acel serviciu îmi e taxat cu 5 euro. Dacă mi se întrerupe conexiunea de 10 ori pe zi, plătesc 50 de euro?", se întreba cititorul nostru.

CURS VALUTAR

Astăzi

Denumirea Valutei	BNR	BCR		BRD		San Paolo IMI BANK		Banca Românească		Banca Romexterra		Alpha Bank		Casa Schimb LUXOR	
		C	V	C	V	C	V	C	V	C	V	C	V	C	V
Euro	3,52	3,48	3,57	3,47	3,58	3,49	3,54	3,49	3,58	3,50	3,55	3,48	3,57	3,50	3,54
Dolar SUA	2,37	2,33	2,43	2,32	2,41	2,35	2,39	2,33	2,47	2,34	2,38	2,32	2,42	2,33	2,39
Forint	0,0150	0,0150	0,0160	0,0140	0,0160	0,0151	0,0160	-	-	0,0150	0,0158	-	-	0,0150	0,0155
Gram aur	63,09	53,63													

Sâmbătă, 23 august 2008

Biserica ortodoxă
Sf. Mucenic Lup; Odovania Praznicului Adormirii Maicii Domnului

Biserica romano - catolică
Sf. Roza de Lima, fc. *

Biserica greco - catolică
Sf. M Lup; Sf M Irineu de Lyon

Ziua precedentă

Arad	30°C
Lipova	28°C
Chişineu-Criş	32°C
Săvârşin	29°C
Sebiş	31°C

Umiditate: 46%
Presiune:101 KPA
Precipitaţii: 0%
Vânt: 10 km/h
Direcţie vânt: NNE

Prognoza meteo pentru astăzi:

Temperaturile se vor situa între 17 şi 34 grade. Vântul va sufla cu 19 km/h, dinspre S.

VREMEA sâmbătă

17° minim — 34° maxim

http://meteo.aradon.ro
Prognoza meteo pentru Arad

Soarele răsare: 6:40
Soarele apune: 20:35

Fazele lunii:

01.08 — 8.08 — 17.08 — 24.08

Prognoza meteo pentru 3 zile:

Temperaturile minime vor fi cuprinse între 12 şi 17 grade, iar cele maxime între 28 şi 34 grade.

Temp. minime: 12 la 17°C
Temp. maxime: 28 la 34°C

sâmbătă
Parţial noros
Min.: 17°C
Max.: 34°C

duminică
Parţial noros
Min.: 17°C
Max.: 35°C

luni
Parţial noros
Min.: 14°C
Max.: 30°C

marţi
Parţial noros
Min.: 13°C
Max.: 39°C

JURNAL ARĂDEAN
Str. Poetului nr. 1C, Arad
Auditat de BRAT

Director editor: Mircea Ţîşcă (8465)
Secretariat: 281802 (centrala), fax - 280655
Şef departament difuzare: **Carmen Csordas** - 281797
Şef departament vânzări: **Loredana Păun** (8464)
Marea publicitate: 280943
Mica publicitate: 210775
Tiparul executat la: SC Inform Media SRL, Calea Torontalului, DN 6, km 5,7, Timişoara

Redactor şef: Doru Sava (8418) **Responsabil de număr:** Simion Todoca
Secretar general de redacţie: Gabriela Groza (8417) **Departamente: Eveniment: Cosmin Mihuţa** (8411), Adriana Barbu (8410), Lucian Şerban (8412), Margareta Szegö (8403); **Politic: Simion Todoca** (8425); **Economic:** Andreea Pintea (8419); **Cultură, Învăţământ: Vasile Filip** (8428), Vasile Sărăndan (8401) ; **Social: Tristan Mihuţa** (8431), Diana Duţu (8429); **Judeţ: Doru Sinaci** (8446) **Sport: Daniel Scridon** (8427), Adrian Hârţău (8433), Leonard Sfâra (8434) ; **Foto: Ştefan Matyaş** (8402); **Tehnoredactare:** Ghizela Şerban (8452), Ramona Vidulescu (8451), Cristi Ciulei (8450); **Designer:** Evelyn Kovago.
REDACŢIE : tel. 281802 (centrala); fax 280655, 281797; e-mail:redactia.jurnalaradean@informmedia.ro, adevaruldearad@informmedia.ro, publicitate.jurnalaradean@informmedia.ro, publicitate.adevarul@informmedia.ro

PE SCURT

• **Spar, la Ineu.** Operatorul olandez de supermarketuri Spar a deschis, joi, la Ineu, al 17-lea magazin al reţelei din România, în urma unei investiţii de 650.000 de euro. Magazinul din Ineu, al treilea al reţelei deschis în judeţul Arad, are o suprafaţă de vânzare de 480 de metri pătraţi, se arată într-un comunicat al companiei.

Acţiune silvică

Beliu/Cermei (I.C.) - Poliţiştii Serviciului Ordine Publică, împreună cu lucrătorii din cadrul Direcţiei Silvice Arad, au organizat o acţiune pe linia debitării ilegale de material lemnos, pe raza localităţilor Beliu şi Cermei, ocazie cu care au fost controlate patru societăţi comerciale. Astfel, s-au aplicat două sancţiuni contravenţionale în valoare de 5.500 de lei şi a fost confiscaţi 79 de metri cubi de buştean esenţă de tei şi 42 de bușteni de esenţă de gorun în valoare totală de 33.845,58 de lei, de la o societate din Cermei.

Numere false

Nădlac (C.M.) - Un cetăţean român s-a prezentat la Nădlac cu un autoturism neînmatriculat, având numere false. Gheorghe B. se afla la volanul unui „Renault Espace", înmatriculat în Franţa. Poliţiştii au avut suspiciuni cu privire la autoturismul în cauză, iar în urma verificărilor s-a comunicat că numerele de înmatriculare aparţin unui alt autoturism marca „Renault 25", din Franţa. Bărbatul declară că a cumpărat maşina dintr-o piaţă, de la un cetăţean român, în schimbul sumei de 800 euro şi că nu a avut cunoştinţă despre faptul că autoturismul nu era înmatriculat.

(Foto: FAN)

Investiţii la drumuri

Arad (C.M.) - Consiliul Judeţean Arad continuă investiţiile în modernizarea drumurilor judeţene. În pregătire sunt drumurile judeţene DJ 763 A (Hălmăgel – Târnăviţa), DJ 609 A (Nermiş – Cărand) şi DJ 682 A (Tisa Nouă – Cruceni), pentru care se întocmesc studiile de fezabilitate, dar şi proiectul tehnic pentru drumul Vladimirescu – Horia. „Sunt drumuri care pentru unii nu spune mare lucru, dar vă asigur că pentru cetăţenii din zonă reprezintă cu adevărat prioritări. Spre exemplu, drumul Nermiş – Cărand, pe o porţiune de câţiva kilometri, ar scurta semnificativ distanţa dintre Archiş şi Sebiş", a declarat Nicolae Ioţcu *(foto)*, preşedintele Consiliului Judeţean Arad. După finalizarea documentaţiei, vor fi demarate lucrările pe respectivele tronsoane de drum.

O zi dedicată performerilor: cu omul anului, oficiali din vecini şi cadouri pentru Primărie (Foto: Şt. Matyaş)

Două ore pentru excelenţă

De Zilele Aradului, CLM a acordat ieri distincţii şi titluri de onoare personalităţilor Aradului.

ADRIANA BARBU
adriana.barbu@informmedia.ro

Arad - Zi de sărbătoare pentru arădeni, dar mai ales pentru aceia dintre noi care au făcut ceva pentru oraş. Primăria Arad şi Consiliul Local Municipal au decis ca, de ziua Aradului (pe 22 august, Aradul a fost declarat Oraş Liber Regesc), să-i cinstească pe cei care şi-au adus contribuţia, în diferite domenii, pentru binele mers al municipiului. În acordurile cvartetului „Virtuozii Transilvaniei", în prezenţa oficialilor Aradului, a unui singur parlamentar (Mihaela Vasil), în prezenţa oficialilor din Gyula, Zrenjanin şi a ambasadorului României în Ungaria, distincţiile şi titlurile votate miercuri de aleşii locali au fost înmânate personalităţilor oraşului. Titlul PRO URBE i-a fost acordat post mortem doamnei Monica Antoci - fondator şi preşedinte al Asociaţiei Handicapaţilor Neuromotor din România, cea care şi-a dedicat întreaga viaţă unei activităţi deosebit de prodigioase în domeniul protecţiei persoanelor cu dizabilităţi. Distincţia a fost ridicată de soţul acesteia, care a arătat diploma cerului. Titlurile de „Excelenţă" i-au revenit, pentru „Literatură de specialitate" lui Ujj Janos, pentru „Arte vizuale, pictură" lui Ioan Emil Kett Groza, pentru „Învăţământ" lui Sorin Florin Haiduc, dar şi unui tânăr născut în 1992, Vlad Bogdan Ghiţă, care s-a remarcat la olimpiade şi concursuri şcolare şi studenţeşti din ţară şi străinătate.

Dipomele de onoare le-au fost acordate pentru „Muzică uşoară" megastarului arădean Andrei Găluţ şi pentru „Coregrafie" lui Viorel Nistor.

Ghiniţă - „Omul anului"

„Omul anului" a fost desemnat nimeni altul decât cunoscutul actor arădean Ovidiu Ghiniţă, pentru cariera sa încununată de sute de premii şi distincţii.

Sportivii, cărora li s-a acordat miercuri, prin votul consiliului local, titluri şi distincţii de onoare, vor fi premiaţi cu adevărat în cadrul unei alte ceremonii, dedicate în totalitate sportului arădean, aşa că performerii arădenii nu au fost invitaţi ieri să-şi ia diploma. O altă personalitate căreia i-a fost atribuit titlul de „Pro Urbe", doamna Käthe Schwartz, nu a putut fi prezentă la eveniment, aşa că distincţia îi va fi înmânată cu altă ocazie, la cererea dânsei, tot într-un cadru festiv. Atmosfera extrem de caldă şi elegantă din şedinţă s-a prelungit şi după momentul festiv, atunci când personalităţile premiate ale oraşului au fost invitate de primar, viceprimari şi consilieri să ciocnească un pahar de şampanie şi să guste din bucatele pregătite pentru ei.

SCURT, DESPRE REALIZĂRI

Primarul Gheorghe Falcă nu s-a dezmințit nici de această dată şi, după ce le-a mulţumit arădenilor care au făcut tot ce au putut pentru Arad, a amintit de succesele oraşului (locul II la PIB în 2007, locul 5 la venituri pe cap de locuitor), subliniind că aceste rezultate nu au venit de la sine, ci prin munca administraţiei, a personalităţilor Aradului şi a oamenilor simpli.

ARAD ON LINE www.aradon.ro
Aici mai multe fotografii

Bloc cu 20 de etaje, în Arad

Arad -Bermo Group va construi cea mai înaltă clădire din municipiul Arad, un turn cu 20 de etaje, care va găzdui spaţii comerciale, birouri şi apartamente de lux, investiţia fiind estimată la 18 milioane de euro.

Preşedintele Consiliului de Administraţie al Bermo Group, Valentin Morar, a declarat că proiectul este în fază avansată de obţinere a autorizaţiilor, iar lucrările sunt programate să înceapă în primăvara anului viitor. Proiectul se numeşte Bermo Plaza şi va fi un mixt de funcţiuni, respectiv birouri, spaţii comerciale şi locuinţe de lux. Tot în 2009, Bermo Group va începe construirea a 250 de apartamente premium, pe un teren de 8.000 de metri pătraţi, situat central, pe strada Mărăşeşti, respectiv pe locul fostei fabrici de ceasuri Victoria.

Locatarii viitorului bloc vor vedea Aradul de sus (Foto: FAN)

CJA vrea pompieri şi la Birchiş (Foto: FAN)

Pompieri la Birchiş

Birchiş (C.M.) - Consiliul Judeţean Arad doreşte înfiinţarea în comuna Birchiş a unui sediu de Gardă pentru Inspectoratul pentru Situaţii de Urgenţă „Vasile Goldiş" Arad. „Prin această investiţie dorim să asigurăm un serviciu de intervenţie pentru zona respectivă, situată pe malul stâng al Mureşului. Astfel, vom crea un «triunghi», pentru a acoperi întreaga zonă a Văii Mureşului, pe lângă subunitatea de la Birchiş mai funcţionând cea de la Bârzava şi unitatea de la Lipova", a afirmat Nicolae Ioţcu, preşedintele Consiliului judeţean Arad. Primul pas pentru realizarea investiţiei se va face prin preluarea unui teren din patrimoniul public al comunei Birchiş în cel al Consiliului Judeţean Arad. Această subunitate va deservi comunele Ususău, Bata, Birchiş şi Săvârşin, cât şi satele aparţinătoare comunelor Conop şi Bârzava, aflate pe malul stâng al Mureşului.

TIR răsturnat pe DN7

Arad (A.B.) - Un TIR încărcat cu pietriş s-a răsturnat ieri pe DN7, şosea care face legătura între Arad şi Deva, blocând drumul în dreptul localităţii Leşnic (Hunedoara). TIR-ul s-a lovit de o maşină, care a intrat în depăşire neregulamentară, şi s-a răsturnat pe şosea. Şoferul automarfarului a fost nevoit să aştepte macaraua pentru ca TIR-ul să fie ridicat. Tot pietrişul s-a împrăştiat pe şosea, iar circulaţia a fost restricţionată.

Angajaţi mult prea uşor

Arad (S.T.) - Senatorul PD-L Aurel Ardelean consideră că asistenţii maternali din România sunt angajaţi mult prea uşor, nu în puţine cazuri ajungându-se la adevărate tragedii, prin maltratarea sau chiar uciderea unor copii.

„Zguduitorul caz al copilului de patru ani torturat şi ucis de către un asistent maternal nu este unul izolat. Din păcate, condiţiile pe care trebuie să le îndeplinească un asistent maternal nu sunt foarte riguroase. În opinia mea, ar trebui ca specialiştii care fac atestările şi reatestările să răspundă penal în caz că se va dovedi că nu au respectat criteriile pentru eliberarea atestatului,", a declarat senatorul arădean.

Guvernul, nepregătit

Deputatul Constantin Igaş semnalează că Guvernul a fost prins pe nepregătite în cazul CEC-Dacia.

Arad (S.T.) - Deputatul Constantin Traian Igaş a readus în actualitate o problemă ce trenează de peste 18 ani. „Este vorba de despăgubirea celor care au depus sume de bani la CEC, în vederea achiziţionării unui autoturism Dacia. Am adresat o interpelare ministrului Economiei şi Comerţului, cerând răspunsuri concrete. Am primit un răspuns evaziv, care nu mă ajută cu nimic, darămite pe cei păgubiţi", a afirmat deputatul Constantin Traian Igaş.

În răspunsul dat la interpelarea deputatului arădean, ministrul Varujan Vosganian a «aruncat pisica» în curtea CEC. „Listele cu sumele reprezentând valorile individuale ale despăgubirilor, au fost întocmite şi sunt deţinute de Casa de Economii şi Consemnaţiuni C.E.C. – S.A. în calitatea sa de administrator al conturilor depunătorilor de sume în vederea achiziţionării de autoturisme" – se arată în răspunsul la interpelare. Ministerul Economiei şi Comerţului se degrevează de această îndatorire, uitând că în momentul în care deponenţii îşi încredinţau economiile la CEC, această instituţie era a statului, nu societate pe acţiuni.

„Dacă am putut să restituim proprietăţile confiscate abuziv sau să oferim despăgubiri atunci când restituirea nu s-a putut face în natură, atunci trebuie să avem resurse şi pentru aceşti oameni. Deponenţii vor răspunsuri concrete, nu formale şi cu evitarea enunţării unei soluţii concrete", a mai afirmat deputatul Constantin Traian Igaş. „Guvernul ne-a demonstrat încă o dată că emite acte normative pe care nu le poate pune în practică, pentru care nu are prevăzute resurse", a completat deputatul arădean.

Interpelarea a fost făcută ca urmare a mai multor sesizări venite din partea cetăţenilor.

Igaş acuză Guvernul că pasează răspunderea (Foto: Ştefan Matyaş)

PE SCURT

• **Majorare.** Piraeus Bank România a majorat dobânzile acordate la depozitele create începând cu 18 august, cu până la 1,25 puncte procentuale pentru economiile în lei, respectiv cu până la o jumătate de punct procentual pentru cele în euro, a anunţat banca. Noile creşteri de dobândă vizează depozitele la termen Star, Gold, Bani Siguri şi Viitorul Tău, precum şi contul de economii.

SUDOKU

Reguli:

În fiecare bloc sunt câteva cifre între 1 şi 9, stabilite dinainte. Acestea trebuie completate cu cifrele lipsă, în aşa fel încât fiecare număr să figureze o singură dată. De asemenea, cifrele de la 1 la 9 trebuie să figureze o singură dată atât pe rândurile orizontale cât şi pe coloanele verticale ale celor nouă blocuri luate împreună.

ÎNCEPĂTORI

4	6	1					8	9
			4	1			3	
					2			
	9	2				1		
			3		8			
		3				5	7	
			8					
	5			6	7			
7	1					8	9	2

AVANSAŢI

7				4		2	8	3
					3			4
		3		2	5	9		
2				1	9	7		
		4	5	7				6
		1	9	5		6		
6			4					
9	8	5		6				1

Soluţia jocului din numărul precedent

3	5	1	8	2	9	6	4	7
7	9	6	5	1	4	3	2	8
4	8	2	3	6	7	9	5	1
2	1	9	6	4	3	8	7	5
6	3	5	7	8	2	1	9	4
8	4	7	1	9	5	2	3	6
1	2	3	4	5	6	7	8	9
5	7	8	9	3	1	4	6	2
9	6	4	2	7	8	5	1	3

ÎNCEPĂTORI

8	3	6	2	5	9	4	7	1
2	4	7	6	8	1	5	9	3
1	9	5	4	7	3	6	2	8
5	7	3	8	9	4	1	6	2
6	1	8	3	2	5	9	4	7
9	2	4	7	1	6	8	3	5
4	5	2	9	3	8	7	1	6
7	8	9	1	6	2	3	5	4
3	6	1	5	4	7	2	8	9

AVANSAŢI

Folclorul invadează cartierele

■ În două seri din „Zilele Aradului" în cartierele municipiului au avut loc concerte de muzică populară.

Arad (V.F.) - Joi şi vineri în cartierele Aradului s-au desfăşurat spectacole folclorice. Pe scenele amenajate în aer liber din Gai (Parcul Bisericii Sârbeşti), Vlaicu (Parcul UTA), Micălaca (Parcul „23 August"), ALFA (Parcul de lângă Biserica ortodoxă), Sânicolaul Mic (pe stadion), Bujac (stadionul Bujac), Aradul Nou (stadionul „Motorul") au urcat îndrăgiţi solişti de muzică populară - Nicoleta Voica, Laza Cnejevici, Nicu Novac, Luca Novac, Daniela Dudaş, Ştefan Muntenaş, Nelu Zadic, Lucian Zadic, Aurel Ungur, Viorel Leric, Ion Rogobete, Irina Iovescu, etc. - dar şi formaţii de dansuri cunoscute în judeţul nostru.

Jocul şi cântecul popular au animat cartierele Aradului (Foto: Ştefan Matyaş)

„Noi sperăm că, în viitor, Alfa va fi pe locul I în topul cartierelor municipiului Arad

DOREL URSĂDAN

Am fost şi noi, în prima seară, alături de iubitorii de folclor din cartierul Alfa. De la ora 19, lumea a început să se adune în jurul scenei. La început au fost mai puţini spectatori dar odată cu venirea răcorii şi căderea întunericului, parcul din centrul cartierului s-a umplut până la biserica ortodoxă (aflată în construcţie). De la mic la mare au ieşit din apartamente să se bucure de câteva ore de distracţie. Şi au avut de toate. Cei care au dorit să vadă spectacolul au putut admira suitele de jucuri populare prezentate de Ansamblul „Doina Mureşului" (alături de care s-a aflat maestrul coregraf Viorel Nistor), orchestra Lucian Zadic şi mulţi solişti printre care: Emilia Borza, Irina Iovescu, Tina Groza, Florin şi Valentina Novac, Lucian Zadic, Nelu Zadic, Nicu Novac, etc. Totul „pigmentat" cu momente vesele de prezentatorul Radu Moş, veşnic tânărul umorist . Copiii nu s-au mai săturat de joacă în parcul de distracţii, iar cei care au dorit doar să se relaxeze au stat cu prietenii la un pahar de bere, un mic sau o tocăniţă la cătlan, pe terasele improvizate în parc.

Într-o atmosferă dominată de ritmurile muzicii populare şi o stare generală de bună dispoziţie, am stat de vorbă cu câţiva dintre participanţi. Alexandru Panda ne-a mărturisit că se simte excelent: „Am ieşit cu prietenii la o bere şi să ascultăm muzică populară". Pavel Dragoş, împreună cu soţia, vine în parc „de fiecare dată când sunt spectacole folclorice". „Am venit pentru muzică, pentru că îmi place - ne-a declarat Adina Amaraş - din păcate, deocamdată, n-am cu cine juca".

Pentru Cristina Vaş „e frumos" şi se bucură „că se adună lume multă". Dorel Ursădan crede că: „Pentru noi, «Zilele Aradului» trebuie să fie un prilej de bucurie şi bună dispoziţie. Este o ocazie de a te reîntâlni cu prietenii, de a cunoaşte alţi oameni din cartier, de a povesti şi a te simţi bine". Spectacolul s-a terminat noaptea târziu dar cu convingerea că toţi vor face faţă (deşi mulţi au jucat de mama focului) şi-n seara următoare.

ARAD ON LINE www.aradon.ro
Aici mai multe foto

HOLDING ATLASSIB
SC TRANSDARA SA ARAD
ANGAJEAZA
SOFERI AUTOBUZ INTERN SI INTERNATIONAL :
Conditii:-permis de conducere ctg.B,C,E,D.
-dom. in Arad sau loc. limitrofe,tel
-experienta min 3 ani ca sofer
-atestat profesional transport persoane.
Oferim -conditii de munca deosebite prin deservirea unor autobuze noi,moderne cu dotari la cele mai inalte standarde
-salarii atractive si bonuri de masa
-cazare(pentru soferi)
MECANICI AUTO si TINICHIGII AUTO :
Conditii:-scoala profesionala de specialitate-absolventi promotia 2008
-domiciliul in Arad sau loc.limitrofe,tel.
INGINER :
Conditii:-studii superioare specializarea:Autovehicule Rutiere TCM
-cu sau fara experienta pe un post similar (poate fi si absolvent promotia 2008)
-cunostinte operare PC
-permis ctg B
-domiciliul in Arad,tel.
SEF COLOANA :
Conditii:-min.studii medii
-cunostinte operare PC
-permis ctg.B
-domiciliul in Arad sau loc limitrofe,tel.
SPALATOR AUTO :
Conditii:-10 clase
-disponibilitate de a lucra in schimburi
-domiciliul in Arad sau loc limitrofe,tel.
AGENT TURISM :
Conditii:-min.studii medii(liceul)
-cunostinte operare PC
-cu sau fara experienta in munca de birou (poate fi absolvent/a 2008)
-domiciliul in Arad, permis ctg.B,tel.
Doar cei selectati vor fi anuntati
Relatii la tel.256308,256309,fax:256302 sau la sediul societatii din Arad,str.Liviu Rebreanu nr.95.
E-mail:transdara.office@atlassib.ro

Program mare publicitate
luni-vineri: 9.00-17.00

ANUNŢ
CONSILIUL LOCAL AL ORAŞULUI INEU, cu sediul în oraşul Ineu, str. Republicii nr. 5, anunţă elaborarea primei versiuni a Planului Urbanistic Zonal „Construcţie bază sportivă sat Mocrea, oraşul Ineu, judeţul Arad" şi declanşarea etapei de încadrare pentru obţinerea avizului de mediu.
Consultarea primei versiuni a planului se poate realiza la sediul Consiliului Local al oraşului Ineu, localitatea Ineu, str. Republicii nr. 5, zilnic între orele 8.00-16.00.
Comentariile şi sugestiile se vor transmite în scris la sediul ARPM Timişoara - str. Amurgului nr. 1, jud. Timiş/APM Arad - B-dul Dragalina nr. 16, jud. Arad, în termen de 18 zile calendaristice de la data apariţiei anunţului.
Primarul oraşului Ineu,
Ing. Nicolae Mehelean
(H-811835)

SC ROFA TEXTIL PRODUCT SRL ARAD
ANGAJEAZĂ :
- CONFECŢIONERE - CONFECŢIONERI (abbracio, liniară, doua ace).
Se oferă : salar atractiv, transport, bonuri de masă.
CV-ul se poate trimite pe adresa de e-mail: julean@rofa.de sau fax 0357/401828
Informatii la tel. 0357/401829 sau la sediul firmei din Arad, str. Campurilor, nr. 4.
(H-811467)

SC «ARCOOM» SCM
Angajează:
CONFECŢIONERE
pentru secţiile din Arad - str. Cloşca nr. 8, Calea A. Vlaicu Bl. Z 28 şi Curtici - str. Cloşca nr. 20
OFERIM:
• Primă de angajare în cuantum de 550 lei
• Salarizare atractivă
• Primă lunară de prezenţă de 10%
• Plata orelor suplimentare 100%
• Decontarea transportului urban şi interurban (tren, autobuz, tramvai)
• Tichete de masă
• Lucrul într-un schimb
• Secţii dotate cu instalaţie de aer condiţionat
Informaţii la sediul societăţii din str. Cloşca nr. 8 sau telefon 256919, 255889.
(H-811792)

SOCIETATE COMERCIALĂ CAUTĂ STUDENTĂ SAU ABSOLVENTĂ ŞTIINŢE ECONOMICE, VORBITOARE DE LIMBA ENGLEZĂ.
Contact la telefon:
0357.808.786 ori 0722.974.002
(H-801043)

SC ATLASSIB SRL ANGAJEAZĂ:
AGENT TURISM - informaţii tel. 0257.270.562;
ŞOFER AUTOCAR - cerinţe: categoria B, C, D, E, vechime minim 5 ani;
ŞOFER MICROBUZ - cerinţe: categoria B, C, D, E, vechime minim 3 ani;
Informaţii la telefon: 0257.255.531
(H-785666)

s.c. STYROPAN VEST s.r.l.
Str. Ogorului FN, Zona Industriala Sud, Arad
Producator de polistiren expandat
Membra a grupului Zentyss - angajeaza:
OPERATOR FACURARE
Cerinţe:
- studii: liceale/superioare
- experienţa minim 2 ani într- o poziţie similară
- cunoştinţe temeinice operare PC
- cazier
- abilităţi de comunicare şi organizare
- spirit de echipă, flexibilitate
- orientare către client
Candidaţii pot trimite CV-ul pe e-mail loredana.sterian@styropan-vest.ro, tel/fax: 0257-213535. Numai candidaţii selectaţi vor fi contactaţi.
(H-800349)

www.romjob.ro
PORTAL NATIONAL DE LOCURI DE MUNCĂ!

PE SCURT

• **Încurcături.** Protocolul semnat la Bucureşti între PNL şi PNŢCD încurcă socotelile liberalilor arădeni. Că vrea sau nu vrea, unul dintre candidaţi, fie pentru Camera Deputaţilor, fie pentru Senat, va trebui să renunţe, în favoarea unui ţărănist, perspectivă deloc îmbucurătoare, pentru toţi cei de pe liste chiar candidează pe bune, nu doar de formă.

Negociază

Arad (S.T.) - După ce a fost „faultat" într-un mod cu totul neelegant de către liderii pensionarilor, se aude că fostul candidat la Primăria Aradului, Ioan Dolha, negociază direct cu preşedintele interimar al PSD Arad, Marius Lazăr, accederea în structurile de conducere ale acestei organizaţii.

Vrea cu PNL

Arad (S.T.) - Deşi pe plan local încă nu s-a discutat nimic despre aplicarea protocolului semnat la centru între PNL şi PNŢCD, care prevede că ţărăniştii vor participa la alegerile parlamentare sub sigla PNL, preşedintele PNŢCD Arad, Claudiu Cristea consideră că ar fi normal ca organizaţia pe care o conduce să primească un colegiu de deputat.

L-a făcut ipocrit pe Ioţcu

Arad (S.T.)- Deputatul liberal Mihai Calimente (foto) îl acuză pe preşedintele CJA, Nicolae Ioţcu, de ipocrizie. „Sumele alocate învăţământului s-au dublat, iar preşedintele CJA se laudă cu aceasta, dar nu spune că guvernul a dat banii, nu CJA. Din totalul sumelor, doar 10% sunt de la Consiliul Judeţean, restul de 90% fiind de la guvern. Deasemenea, Ioţcu nu a scos niciun cuvânt despre restanţele pe care dascălii le-au primit integral, după cum nu spune nici despre sumele pe care le-au primit comunele pentru echilibrarea bugetelor.", a declarat Calimente.

Rromak. În cadrul „Zilelor Aradului", Lavinia Răducanu şi taraful „Rromak" au susţinut un electizant concert de muzică ţigănească în Parcul „Eminescu". (Foto: V.Z.)

Mai multe foto şi video pe www.aradon.ro

Arădeni pe scene naţionale

O tânără trupă arădeană a ajuns deja pe scenele naţionale, susţinând mai multe concerte.

Arad (A.P.) - Misha, Byu, Bughy, Siko, Jujitzu şi BoBo. Acestea sunt numele de scenă a celor şase tineri arădeni ce formează trupa „Von MEISTER Crew". „Dacă la început am fost nouă, acum după un an de zile de la înfiinţare, au rămas doar cei puternici", ne povesteşte Misha, cea care a început proiectul „Vom MEISTER Crew".

Un gen care ne place şi în care vrem să ne impunem

MISHA

Stilul pe care au decis tinerii arădeni să îl abordeze este o combinaţie între streetdance şi breakdance. Pentru a se identifica şi mai mult cu munca de scenă pe care o fac, tinerii au decis să-şi compună şi muzica: textele fiind scrise de doi dintre membri trupei - Bughy şi Misha, iar negativele de compozitorul arădean Cosmin Lupan.

„În această vară am participat la numeroase concursuri de streetdance şi breakdance, emisiuni TV şi spectacole. Am ajuns chiar şi pe litoral unde am fost invitaţi la emisiunea «Vara la mare» de la TVR2 şi la «Hot Summer Fest» de la Antena1", ne mai spune Misha. Arădenii sunt decişi să se impună în aceste genuri de muzică şi dans pe plan naţional, dar şi în afara ţării. Din câte ne-au declarat, în spatele scenei este vorba despre multă muncă, mult talent dar şi multă pasiune. „În orice domeniu amatorismul începe să fie ceva pe cale de dispariţie. Acelaşi lucru se întâmplă şi în cazul nostru. Apar trupe la tot pasul, la prima vedere pare ceva uşor dar selecţia pe care o fac spectatorii şi telespectatorii este una extrem de riguroasă. Înving doar cei mai buni"- ne mărturiseşte Misha.

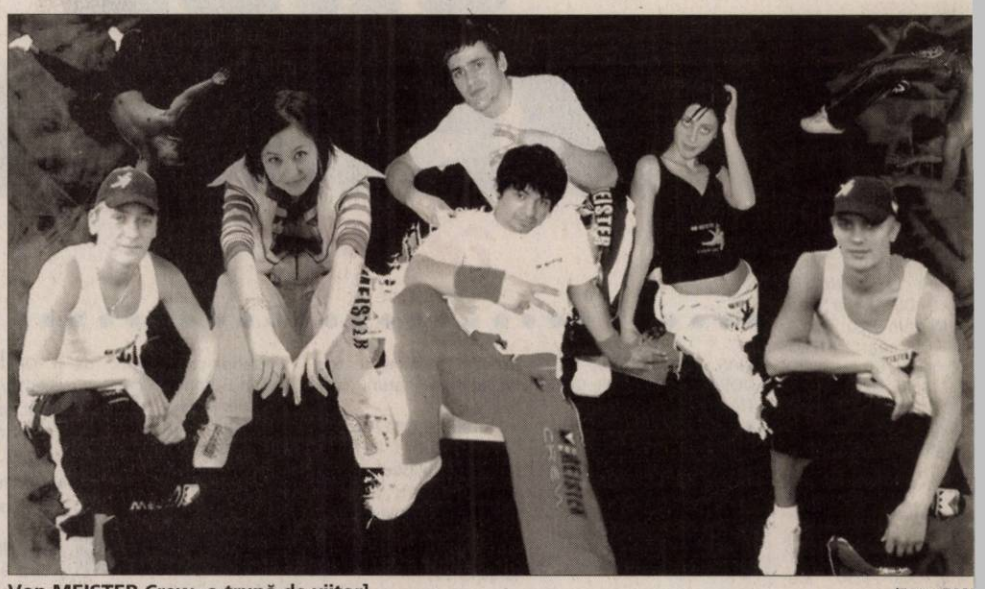

Von MEISTER Crew, o trupă de viitor] (Foto: FAN

JURNAL ÎNTREABĂ: *„Ce semnificaţie are pentru dumneavoastră 23 august?"* aici video www.aradon.ro

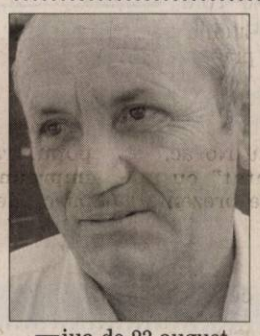

Ziua de 23 august înseamnă eliberarea de sub jugul fascist. Cred că aceasta a fost cea mai bună decizie care se putea lua în acele condiţii. Oricum, războiul era pierdut pentru noi. Din păcate, ceea ce a urmat nu a fost prea bine...

LIVIU DUDIU (59 ANI), CONTABIL

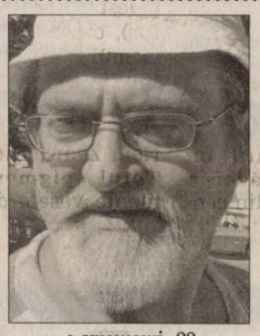

Pe vremuri, 23 august însemna ceva, era mare sărbătoare pentru toată ţara. Acum, însă, nu mai are nicio semnificaţie. Pentru mine, e o altă zi lucrătoare, care e puţin mai deosebită, dat fiind că sunt şi Zilele Aradului.

ANDREI KISS (50 ANI), LIBER-PROFESIONIST

Înainte, sărăbătoream cu toţii ziua de 23 august, era un mare eveniment naţional. Acum, nu mai are nicio importanţă. Cred că mai importante şi mai demne de sărbătorit sunt astăzi manifestaţiile cu ocazia Zilelor Aradului.

STELA SZABO (66 ANI), PENSIONARĂ

Pentru mine, ziua de azi nu mai înseamnă nimic. Odată, o sărbătoream ca toată lumea. Eram cu toţii la defilare, mâncam mici... Acum, e o zi ca oricare alta. E o sâmbătă, ca toate celelalte fără nimic festiv.

FLORICA NEGOIŢESCU (67 ANI), PENSIONARĂ

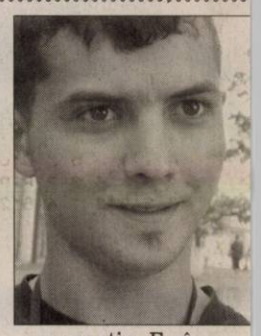

Nu ştiu. E sâmbătă şi e ziua mea liberă. Altă semnificaţie nu are pentru mine ziua de azi. Eventual, că e una dintre Zilele Aradului şi se organizează tot felul de evenimente. Cam atât îmi spune această zi, 23 august...

CIPRIAN CIUCLUŢ (22 ANI), TAPIŢER

CFR a ales Astra Vagoane

Arad (A.P.) - Astra Vagoane Călători va livra CFR Călători nu mai puţin de 200 de vagoane de călători climatizate, pentru trafic intern şi internaţional. Compania condusă de Valer Blidar a reuşit să încheie un contract cu CFR Călători în valoare de 700 milioane lei (199 milioane euro) fără TVA.

La jumătatea acestui an Valer Blidar anunţa că va obţine în 2008 o cifră de afaceri de 60 milioane euro, datorită livrarilor ascendente atât în ceea ce priveşte producţia internă, cât şi exporturile. Pe lângă contractul cu Astra Vagoane Călători, CFR, prin intermediul Bursei Române de Mărfuri, a mai încheiat contracte cu Atelierele Griviţa, Grupul Feroviar Român şi Remar Paşcani.

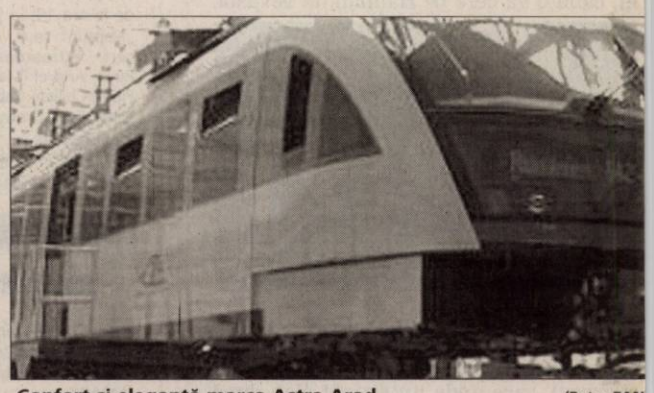

Confort şi eleganţă marca Astra Arad (Foto: FAN

COMENTARIUL ZILEI

Omul, dar mai ales drumurile

TRISTAN MIHUŢA
tristan.mihuta@informmedia.ro

Alaltăieri. Cinci morţi, dintr-o lovitură, pe şoseaua Arad-Timişoara! Cu o zi înainte, chiar în Timişoara, un băiat de banigata a urcat cu bolidul său, un Ferrari, pe trotuar, omorând un alt tânăr. Ieri, dimineaţa, la Sighişoara, patru tineri, cu vârste cuprinse între 17 şi 22 de ani au murit în accident, din cauza unui TIR parcat neregulamentar, pe contrasens. Tot ieri, în apropiere de Deva, pe DN7, s-a răsturnat un TIR încărcat cu zgură şi doar o minune a fost că n-a murit nimeni. Dar ziua era abia la jumătate, când scriam aceste rânduri.

Aproape că nu este zi fără carnagiu pe şoselele ţării. Cele mai multe victime se înregistrează pe DN1, pe ruta Bucureşti-Ploieşti-Braşov-Sibiu-Alba Iulia-Cluj, unde în doar 15 luni, arată un studiu al Poliţiei, s-au petrecut 765 de accidente, soldate cu 197 de morţi şi 397 de răniţi grav. Pe locul al doilea în topul morţii se află DN7 (Bucureşti-Piteşti-Vâlcea-Sibiu-Deva-Arad-Nădlac), unde în anul 1997 şi primele patru luni din acest an au avut loc 601 accidente, cu 173 de morţi şi 475 de răniţi grav. Dar unde, pe care dintre drumurile noastre nu sunt accidente, nu mor oameni, şi vinovaţi şi nevinovaţi!? Cum aţi văzut, se poate muri până şi pe trotuare, ba chiar şi pe plajă!

Două sunt explicaţiile pentru aceste numeroase tragedii. Una ar fi nesăbuinţa şoferilor, cealaltă infrastructura rutieră mizerabilă, drumurile proaste. Nu întâmplător, statisticile ne arată că pe autostradă s-au petrecut doar 0,5 la sută dintre accidentele înregistrate în cele 15 luni şi cuprinse în studiul Poliţiei. Putem afirma, aşadar, că principala cauză a atâtor nenorociri sunt, totuşi, infrastructura, drumurile proaste, cel mai adesea cu două benzi, câte una pentru fiecare sens de deplasare.

Vina pentru starea deplorabilă a infrastructurii rutiere (şi, măcar indirect, pentru miile de tragedii, de vieţi pierdute) este a guvernanţilor, a tuturor celor care au condus ţara după 1990. (Şi nu e vorba doar de numărul mare de accidente, ci şi de atâţia investitori care ne-au ocolit, de turiştii străini care aleg ţări cu drumuri mai sigure etc.). Nu voi uita niciodată cu câtă iresponsabilitate afirma Traian Băsescu, pe când era ministru al Transporturilor, că în România nu se justifică nicidecum construcţia de autostrăzi - iar declaraţia nu era făcută pe vremea lui Ceauşescu, ci cu mai puţin de zece ani în urmă!

Dacă acestea ne sunt drumurile, şi cum pe ele circulă mulţi irresponsabili, nu e de mirare că se întâmplă atâtea tragedii, că deplasarea pe şoselele patriei seamănă tot mai mult cu o loterie - pleacă omul la drum şi nu poate şti dacă se mai întoarce viu şi nevătămat.

UNDE MERGEM în weekend

CINEMA

DACIA

„Mireasa e iubita mea" UA), orele 11; 14; 17; 20.

ARTA

„Horton" (SUA) orele 15; .30; 20.

ILELE ARADULUI

Azi: Ora 15 - „Remember SIF PETCHOVSCHI" - tâlnire cu personalităţi n fotbal – Primărie, Sala stivă; Orele 9-12- Ate- r de pictură în aer liber, rcul „Eminescu" - 25 pic- ri; Ora 19 - CONCERT TRAORDINAR - la Ştran- l „Neptun", cu: PUYA, NDREI (Megastar), FLO- N CHILIAN, CELIA, BLAXY RLS, BERE GRATIS, DA- IAN@BROTHERS

Mâine: Animaţii, specta- le diverse la Ştrandul IEPTUN". Ora 10 - „FES- VALUL CĂTLANELOR" – rticipă echipe din Româ- a, Ungaria şi Germania; a 11 - Spectacol de mar- nete; Ora 11.30 - De- onstraţii de arte marţiale; a 12 - Demonstraţii de nnastică aerobică - CSM RAD şi CS „URANIA"; Ora - Concert : AUREL TĂ- MAŞ, OANA SÂRBU, TEO- DOR CIUCUR-BIHOR, CRIS- TIAN POMOHACI

- Sala Clio (str. Horea, nr. 10): Expoziţia de pictură a tinerilor artişti arădeni Diana Serghiuţă, Laurian Popa, Anca Sabău, Giotto Doichiţă, Adrian Sandu şi Cosmin Moldovan (orele 9-17).
- Complexul Muzeal Arad (Palatul Cultural, Piaţa G. Enescu 1): Expoziţie temporară „Arta vitaliului & Vitralii pictate prin încălzire; Expoziţii permanente: Istorie, Ştiinţele naturii (orele 9-17)
- Muzeul de Artă Arad (str. Gh. Popa 2-4, et. II): Expoziţia de artă plastică „Tabăra de pictură Bata" (9-17)
- Galeriile „Turnul de apă": Expoziţia de pictură Grils a artistului plastic Mihai Bâgu (orele 9-17)
- Galeriile de Artă „Delta": Expoziţia personală de pictură şi desen Ştefan Guleş (9-17)
- Galeria Alfa: Expoziţia „Interior stone work" de Julian & Ronald Chiu
- Galeria Jelen: Expoziţie de pictură Dan Merisca - Florile Câmpului (9-17)
- Galeria Takacs: Expoziţie de pictură - acuarelă (str. Lucian Blaga)

ŞTRAND

- „Neptun" Arad
- Staţiunea Moneasa
- Lipova - Băi
- Şofronea
- Dorobanţi
- Curtici
- Macea

CLUBURI

- **Viva:** Seară fierbinte
- **Soho:** Concurs Miss bikini Arad
- **Space:** DJ Oxi
- **The Stage:** DJ Xvik şi Paul Hava

PIEŢE

- **Obor** (str. Pădurii)
- **Hobby** (Piaţa Mihai Viteazul)
- **Auto** (Hipodrom)

SPORT

- **SÂMBĂTĂ 23 august:** Ora 9 - Turneu tenis amatori – Baza Sportivă ACTIV; Ora 9-12 - Turneu de tenis –OPEN- Baza Sportivă ACTIV; Ora 10 -Turneu fotbal copii „CUPA ARADULUI" C.S. ATLETICO– stadion ŞEGA; Ora 17 - Turneu lupte –C.S.S. GLORIA- str.T.VLADIMIRESCU nr.1
- **DUMINICĂ 24 august:** Ora 9 - Turneu de fotbal „Ladislau Brosovszki"- baza sportivă UTA , Ora 10 - Turneu de fotbal „ Iosif Petchovschi" – Stadionul UTA; la ŞTRANDUL „NEPTUN": Ora 11.30 - Demonstraţii de arte marţiale; Ora 12 - Demonstraţii de gimnastică aerobică - CSM ARAD şi CS „URANIA"

ARAD ONLINE www.aradon.ro

Celia. În concertul din această seară (ora 19) de la ştrand, o puteţi vedea şi pe Celia. Ea interpretează cu multă dăruiere şi reuşete să transmită mesajul fiecărei piese direct de la suflet către suflet. Vor fi „Clipe cu tine" dar să o spuneţi în... „Şoapte". (Foto: FAN)

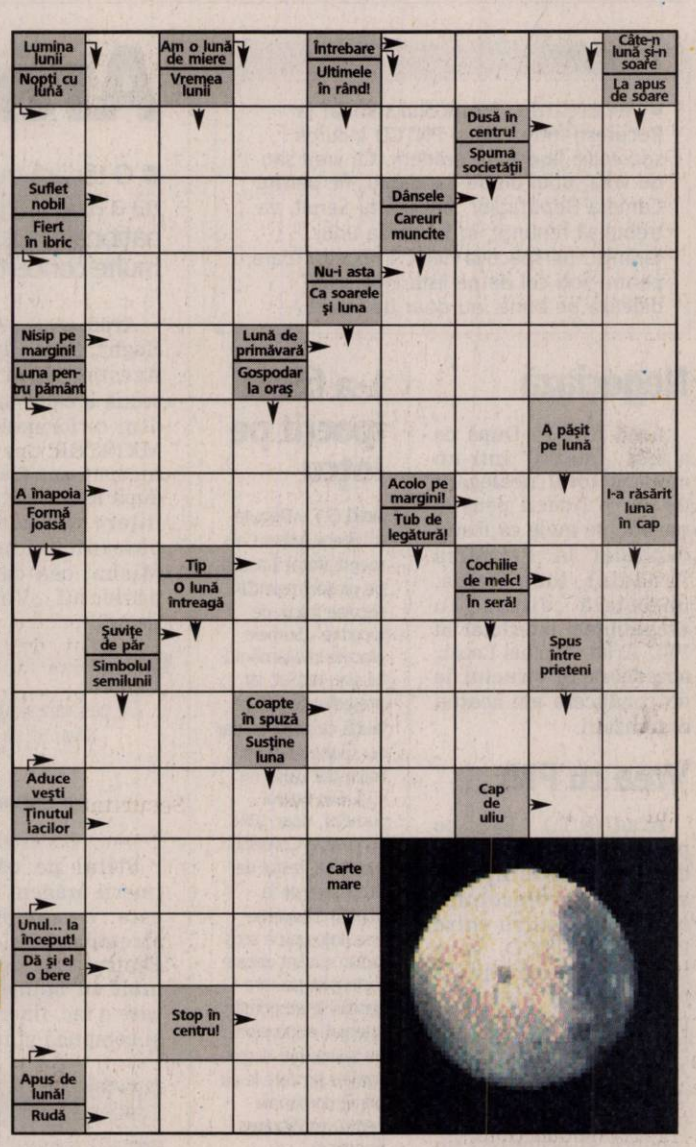

Soluţia integramei din numărul precedent: C – V – A – F – NATIONALA – LUNI – CON – SERE – IERI – NERAS – IV – UD – INCA – E – AS – CATUR – FRATI – URS – I – PRET – IA – IATA – ZIAR – NASA – USI – POM – M – SARI – ETNIC – AIDA

Nume.....Prenume.....
Adresa.....
Tel.....Localitatea.....
Sunteţi abonat la Adevărul? DA ☐ NU ☐

JURNAL

ÎN CINEMATOGRAFE

La Dacia: Mireasa e iubita mea!

În comedia romantică a casei de filme Columbia Pictures, Made of Honor, Tom duce o viaţă minunată: e sexy, are succes şi ştie că se poate bizui pe Hannah, încântătoarea lui prietenă şi singura constantă a vieţii lui. Totul merge perfect până când Hannah pleacă în Scoţia, într-o deplasare de serviciu de şase săptămâni. Acum Tom realizează, uimit, cât de pustie i se pare viaţa fără ea. Îşi propune să rezolve problema la întoarcerea ei, când o va cere pe Hannah de nevastă.

La Arta: Horton

Filmul ca şi cartea lui Seuss, prezintă un elefant imaginar, pe nume Horton (Carrey), care aude un strigăt slab după ajutor ce vine dintr-un fir de praf plutind în aer. Deşi Horton nu ştie ce este, acel fir de praf ascunde un întreg oraş, numit Who-ville. Acest oraş este locuit de fiinţe microscopice, Who, conduse de către Primar (Carell). În ciuda faptului că este ridiculizat şi ameninţat de către vecini, care cred că şi-a pierdut minţile, Horton este hotărât să salveze particula de praf... pentru că „o persoană este totuşi o persoană, indiferent cât de mică ar fi".

VĂ INVITĂM LA...

Weekend în „Zilele Aradului"

Arad (V.F.) - În acest weekend se încheie o nouă ediţie a „Zilelor Aradului". Dar până la final organizatorii au programat momente de delectare pentru cele mai diverse gusturi. Vor fi şi întreceri sportive, şi spectacole pentru mici şi mari, expoziţii şi demonstraţii. În această seară de la ora 19, la Ştrandul „Neptun" va fi un concert extraordinar cu: Puya, Andrei (Megastar), Florin Chilian, Celia, Blaxy Girls, Bere Gratis, Damian@Brothers.

Mâine, în ultima zi, de mare atracţie va fi „Festivalul cătlanelor". Începând cu ora 10, la Ştrandul „Neptun", 27 de echipe se vor întrece să pregătească tocăniţă, gulaş sau papricaş după reţete proprii. Alături de concurenţii arădeni, vor veni să-şi arate priceperea bucătari din Ungaria şi Germania. Concurenţii vor avea la dispoziţie mai multe tone de carne (porc, vita, pui şi vânat), ceapă, cartofi şi multe alte ingrediente. Bunătăţile vor fierbe în cătlane la foc mic, şi pentru aceasta se vor folosi 5 tone de lemne.

O atracţie deosebită va fi Super Cătlanul, un ceaun uriaş de 3.500 litri, adus la Arad de un echipaj din Ungaria, care va prepara „Gulaş de Szeged" dintr-o tonă de carne.

În total se vor prepara 12.000 de porţii de gulaş, pe care arădenii şi turiştii vor putea să le deguste contra sumei de 3 lei/porţia. Încasările vor fi în beneficiul unei fundaţii de caritate care se ocupă de copii şi bătrâni în dificultate.

Echipa câştigătoare va fi desemnată de juriu şi de publicul prezent, după degustarea atentă a bunătăţilor din fiecare cătlan.

Bună dispoziţie de „Zilele Aradului" (Foto: FAN)

Ar mai fi de precizat că, pe tot parcursul zilei de duminică, la Ştrandul Neptun se vor mai desfăşura spectacole, demonstraţii sportive şi concursuri, iar de la ora 18 va avea loc un superconcert: vor urca pe scenă Aurel Tămaş, Oana Sârbu, Cristian Pomohaci, Teodor Ciucur.

FILME LA TV

SÂMBĂTĂ

- **Ţestoasele Ninja** (KANAL D, ora 19.30)
- **Minciuni mortale** (HALLMARK, ora 20.00)
- **Secretele Gloriei** (ROMANTICA, ora 20.00)
- **Să nu atingi stelele** (NAŢIONAL, ora 20.15)
- **Armă mortală 2** (PRO TV, ora 20.30)
- **Fete deştepte** (PRIMA, ora 20.30)
- **Robocop** (TV 1000, ora 21.00)
- **Ingredientele dragostei** (ACASĂ, ora 21.30)
- **Un bulgăre de humă** (B1, ora 21.30)
- **Un păcat de moarte** (MGM, ora 21.30)
- **4 luni, 3 săptămâni şi 2 zile** (HBO, ora 21.35)
- **Funeralii** (NAŢIONAL, ora 22.15)
- **Kickboxer 2** (PRIMA, ora 22.30)
- **Batman se întoarce** (PRO CINEMA, ora 23.00)
- **Trupe de elită 2** (PRO TV, ora 23.00)
- **Soldatul universal 3: Confruntarea finală** (ANTENA 1, ora 23.00)
- **Spânzurătoarea** (AXN, ora 23.00)
- **Alphaville** (TVR CULTURAL, ora 23.10)

Melissa George

- **Împotriva curentului** (TVR 2, ora 23.10)
- **Scenariu diabolic** (KANAL D, ora 00.00)

DUMINICĂ

- **Rapacii** (ANTENA 1, ora 13.15)
- **Octopussy** (ANTENA 1, ora 15.45)
- **Dracula un mort iubăreţ** (PRO TV, ora 17.00)
- **Jack** (HALLMARK, ora 20.00)
- **Viaţa în 10 ipostaze** (NAŢIONAL, ora 20.15)
- **Destul!** (PRO TV, ora 20.30)
- **Frauda** (PRIMA, ora 20.30)
- **Majoretele atacă** (PRO CINEMA, ora 20.30)
- **Graba strică treaba** (AXN,ora 21.00)
- **Lacrimi de iubire** (ACASĂ, ora 21.30)
- **Crimele din Midsomer: Spiritele nopţii** (HALLMARK, ora 22.00)
- **Ultima lovitură** (PRIMA, ora 22.30)
- **Vacanţă tragică** (NAŢIONAL, ora 22.30)
- **Domino** (PRO TV, ora 23.00)
- **Keane** (TVR CULTURAL, ora 23.10)
- **Minciuni spulberate** (TVR 2, ora 23.10)
- **Din cenuşă** (HALLMARK, ora 00.00)
- **Cântecul ciocârliei** (ACASĂ, ora 00.15)
- **Dincolo de lumina soarelui** (ANTENA 1, ora 00.45)
- **Iubiri şi câini** (TVR 1, ora 01.10)

CĂRŢI NOI ÎN LIBRĂRII

• „GREŞELILE MIRANDEI" de Jill Mansell

Miranda este încântată când îl cunoaşte pe Greg. Atrăgător, inteligent şi amuzant, pare perfecţiunea întruchipată!
Greg e înnebunit după Miranda. Dar bineînţeles că nu i-a mărturisit chiar totul despre el - până şi cea mai dulce fată s-ar putea purta ciudat cu un bărbat care tocmai şi-a părăsit soţia însărcinată. Dar ea nu are cum să descopere asta - sau are?
Din fericire pentru Miranda, bărbaţii sunt precum autobuzele - nu apar mult timp, iar apoi se ivesc trei deodată. Ea trebuie doar să facă alegerea potrivită...

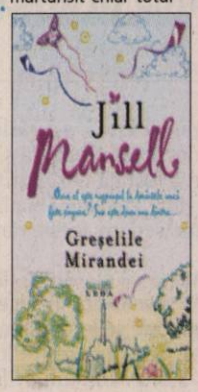

• „ENCICLOPEDIA PENTRU ELEVI - A" de Britannica

Enciclopedia pentru elevi, prin cele 16 volume ale sale, promite fiecărui cititor o adevarată călătorie iniţiatică prin tainele naturii şi ale civilizaţiei umane. Bazându-se pe lucrarea „Britannica Student Encyclopedia", publicată în limba engleză de Encyclopædia Britannica, la care s-au adăugat numeroase articole cu tentă locală, supervizate de reputaţi specialişti din domeniul istoriei, culturii şi geografiei României, „Enciclopedia pentru elevi" oferă cunoştinţele necesare oricărui tânar din ziua de azi.

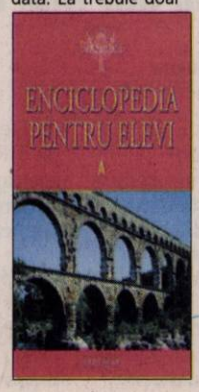

PE SCURT

• **Cooperare** Agenţia bulgară pentru Securitatea Naţională (DANS) va coopera activ cu Oficiul European pentru Combaterea Fraudelor (OLAF) în scopul contracarării infracţiunilor financiare, informează site-ul Novinite.com. Decizia a fost luată după întâlnirea directorului DANS, Petkov Sertov, cu şeful OLAF, Franz-Hermann Bruner.

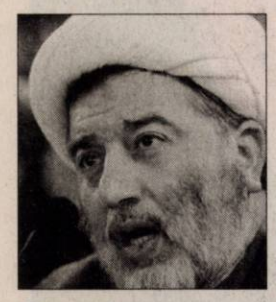

Se retrag în 2011

Bagdad (MF) - Trupele americane vor părăsi Irakul la sfârşitul lui 2011, conform unui acord de securitate negociat cu Statele Unite, care trebuie examinat de autorităţi irakiene de rang înalt, a anunţat vineri şeful negociatorilor irakieni, citat de AFP. „La sfârşitul lui 2011, trupele americane se vor retrage din Irak", a declarat Mohammed al-Haj Hammoud (foto), precizând că negocierile pe tema pactului de securitate irakiano-american s-au încheiat. „Există totuşi o clauză care stipulează că retragerea poate avea loc înainte de 2011 şi că prezenţa poate fi prelungită după 2011, în funcţie de situaţie", a adăugat el.

Cooperare îngheţată

Moscova (MF) - Rusia a confirmat ieri că Ministerul Apărării de la Moscova a îngheţat parţial cooperarea cu NATO şi a pus sub semnul întrebării utilitatea unui transport al Marinei militare americane în Marea Neagră, relatează Reuters, citând un înalt oficial militar rus. „Într-adevăr, ne abţinem de la participarea la astfel de activităţi. Este un pas pe care am fost obligaţi să îl facem, nu noi am iniţiat această situaţie", a declarat Anatoli Nogoviţîn, adjunct al şefului Statului Major general al forţelor ruse, răspunzând unei întrebări privind îngheţarea cooperării cu NATO. În ceea ce priveşte misiunea unei nave americane care urmează să livreze ajutoare umanitare în Georgia, el a declarat că „din punctul de vedere al Rusiei utilitatea acestei operaţiuni este extrem de îndoielnică".

Steaguri Drapeluri naţionale fâlfâie în vânt în Piata Larimer, cartier din Denver, Colorado, cu ocazia Convenţiei Nationale Democratice, la care sunt aşteptaţi mii de participanţi. (Foto: EPA)

Au atacat deliberat

Paris (MF) - Talibanii au atacat simultan, din două părţi, elementele avangardiste şi coloana militară rămasă în urmă, în cursul incidentului din Afganistan soldat cu moartea a zece militari francezi.

Potrivit declaraţiei unui militar francez, „talibanii au atacat deliberat începutul coloanei şi staţia radio", fapt ce explică de ce s-au întrerupt comunicaţiile.

Această versiune este confirmată de cotidianul Le Figaro, care reconstituie cronologia atacului. Potrivit publicaţiei, talibanii „au înconjurat imediat partea din spate a convoiului pentru a împiedica deplasările înapoi". În ceea ce priveşte sprijinul aerian, acesta a venit din partea Statelor Unite, afirmă un alt militar francez, dând asigurări că niciun militar aliat nu a fost rănit în raid. NATO a dezminţit joi informaţiile din presă conform cărora militarii francezi ar fi fost victime ale tirurilor trase de aliaţi.

Băsescu s-a întors din turneu

■ „Trebuie să contribuim la adoptarea unor soluţii corecte pentru regiune", a precizat Băsescu.

Bucureşti (MF) - Preşedintele Traian Băsescu a declarat, ieri, că, în cursul săptămânii viitoare, concluziile vizitelor pe care le-a făcut în Ucraina, Republica Moldova, Azerbaidjan, Georgia şi Turcia vor fi transmise preşedinţiei franceze a Uniunii Europene, statelor membre ale Uniunii, precum şi aliaţilor din NATO.

Şeful statului a precizat că mandatul pentru aceste vizite a fost dat de Preşedinţia română, referindu-se la dezbaterile privind existenţa unui mandat din partea UE sau NATO pentru vizitele sale.

Traian Băsescu trage concluziile privind eficienţa turneului (Foto: EPA)

Securitate

Traian Băsescu a spus că motivul acestor vizite l-a constituit nevoia de a avea o analiză exactă în privinţa consecinţelor pe care situaţia din Georgia le poate avea asupra regiunii Mării Negre.

El a menţionat că a făcut această vizită pentru că România este extrem de interesată de propria ei securitate şi de ceea ce se întâmplă în regiune.

Traian Băsescu a declarat că evaluarea României în aceste vizite a fost făcută pe considerentul că „România, care este stat riveran la Marea Neagră, interesat de regiune, are obligaţia de a-şi transmite punctul de vedere, şi nu să primească puncte de vedere de la state cu frontiere la Atlantic sau mai ştiu eu pe unde".

„Avem obligaţia să contribuim la adoptarea unor soluţii corecte pentru regiune", a precizat şeful statului, menţionând că „nimeni" nu a cerut României un asemenea raport, dar pe care Bucureştiul îl va trimite spre analiză stelelor membre ale Uniunii Europene şi celor din NATO.

Acord „udat" cu vin georgian

Varşovia (MF) - Secretarul de Stat american, Condoleezza Rice, şi ministrul polonez de Externe, Radoslaw Sikorski, au celebrat cu vin georgian semnarea acordului pentru amplasarea scutului antirachetă în Polonia, relatează Reuters.

Rusia, implicată într-o dispută cu Occidentul din cauza incursiunii armatei ruse în fosta republică sovietică Georgia, se opune categoric instalării sistemului defensiv american, afirmând că acesta reprezintă o ameninţare directă la adresa securităţii sale.

Polonia a precizat că alegerea vinului georgian Kakhetian Royal din 2005, care a fost servit cu peşte polonez la dineul oferit de Sikorski, nu a fost îndreptată împotriva Rusiei.

„(Rice) a zâmbit şi, dacă îmi aduc aminte bine, a spus că a avut de-a face cu Georgia şi politicienii ei, dar nu a gustat vinurile georgiene", a afirmat ministrul-adjunct de Externe Ryszard Schnepf, citat de cotidianul Dziennik.

Polonia a acceptat să găzduiască elemente ale sistemului antirachetă american, acordul fiind semnat la numai câteva zile după ce Rusia a lansat o ofensivă în Georgia, ca răspuns la o tentativă a autorităţilor de la Tbilisi de a recâştiga controlul asupra provinciei separatiste Osetia de Sud.

Noi acuzaţii pentru Mailat

Roma (MF) - Românul Nicolae Romulus Mailat, inculpat pentru uciderea italiencei Giovanna Reggiani, la 30 octombrie 2007, în apropiere de gara Tor di Quinto din Roma, este vizat de două noi acuzaţii, referitoare la tăinuire şi calomnie, informează Il Giornale, în ediţia electronică.

Românul, care este încarcerat la Roma, este acuzat de tăinuire, în legătură cu un card sim al unui telefon mobil furat şi găsit în posesia acestuia în momentul arestării.

În plus, Mailat este acuzat de calomnie, pentru că a încercat să îl implice în asasinarea lui Reggiani pe un tânăr conaţional, Vasile, fiul celei care a descoperit cadavrul italiencei. Procurorii italieni au considerat că Vasile nu are nici o legătură cu crima.

Mailat va fi judecat la 25 septembrie în faţa celei de-a treia Curţi cu juri din Roma.

Dalai Lama acuză

Paris (MF) - Dalai Lama a acuzat armata chineză că a deschis focul „asupra mulţimii" la 18 august, în regiunea Kham, din estul Tibetului, şi a menţionat numărul de 140 de tibetani ucişi, care însă „trebuie confirmat", într-un interviu pentru cotidianul francez Le Monde, relatează AFP.

Întrebat dacă „represiunea chineză a continuat în Tibet în pofida armistiţiului olimpic", Dalai Lama a răspuns că „armata chineză a tras din nou asupra mulţimii, luni, 18 august, în regiunea Kham, din estul Tibetului".

Un număr de „140 de tibetani au fost ucişi, însă această cifră trebuie confirmată", a declarat liderul spiritual tibetan, aflat într-o vizită în Franţa.

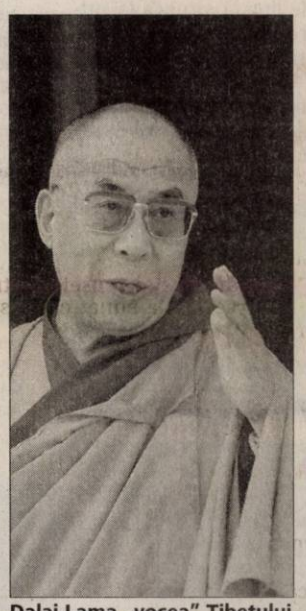

Dalai Lama „vocea" Tibetului (Foto: EPA)

Trupele ruseşti se retrag în zona „neutră" (Foto: EPA)

Rusia rămâne pe poziţii

Moscova (MF) - Rusia „îşi rezervă dreptul de a spori" numărul soldaţilor de menţinere a păcii din Georgia „în caz de necesitate", a afirmat ieri adjunctul şefului Statului Major Anatoli Nogoviţin, relatează AFP.

„În caz de necesitate ne rezervăm dreptul de a spori aceste forţe prin efective ale contingentului de pace rus", a subliniat generalul Nogoviţin, în cadrul unei conferinţe de presă.

Rusia nu se va consulta cu Georgia privind stabilirea parametrilor zonelor-tampon din jurul Abhaziei şi Osetiei de Sud, a declarat un general rus, citat de agenţia Interfax în pagina electronică.

„Nu ne vom consulta cu (Mihail) Saakaşvili privind zona-tampon", a declarat, ieri, Anatoli Nogoviţin, adjunctul şefului Statului Major al armatei ruse, într-o conferinţă de presă.

Moscova a promis că va încheia retragerea forţelor sale din Georgia ieri seara, păstrând însă 500 de persoane într-o zonă-tampon din afara regiunii separatiste Osetia de Sud, unde forţele ruse de menţinere a păcii vor rămâne de asemenea staţionate.

Siria dezminte

Damasc (MF) - Siria a dezminţit, ieri, informaţiile potrivit cărora ia în considerare amplasarea unui sistem de rachete rusesc.

Agenţia de presă de stat SANA a precizat că pe agenda discuţiilor de joi de la Soci dintre preşedintele rus, Dmitri Medvedev, şi liderul sirian Bashar al-Assad nu a figurat şi subiectul instalării în Siria de rachete Iskander, despre care Moscova susţine că ar avea capacitatea de a depăşi orice apărare antirachetă.

„Informaţiile de presă conform cărora Siria a fost de acord să găzduiască rachete Iskander pe teritoriul său nu sunt adevărate", a precizat SANA.

Presa rusă a citat joi declaraţii ale lui Assad, care ar fi declarat că Siria este dispusă să negocieze amplasarea unor rachete sol-sol cu rază medie de acţiune, are pot atinge ţinte din Israel.

Israelul a anunţat joi că se opune vânzării către Siria a unor rachete ruseşti cu rază lungă de acţiune.

JURNAL ARĂDEAN
MARE Publicitate: 08.00-17.00 Tel: 280904
MICA Publicitate: 08.00-19.00 Tel:210775
Preluarea anunţurilor pentru următoarea zi se face până la ora 18.00 (Bd. Revoluţiei 81) şi până la ora 16.00 (Poetului 1C, hala 36)

PE SCURT

• **Furt.** Un tânăr de 22 de ani din localitatea Vasile Goldiş, ce stătea în gazdă la P.I., din Beliu a furat bicicleta pe care acesta o avea în curte. A fost prins la scurt timp iar acum va răspunde pentru fapta sa.

Snopit în bătaie

Sântana (I.C.) - Trei tineri din Sântana şi-au măsurat forţele cu un bărbat, snopindu-l în bătaie. Întâmplarea a avut loc în faţa unui bar din Sântana. Cei trei V.A., de 18 ani, F.G.B., de 20 de ani şi D.S.A., de 21 de ani i-au provocat lui C.P. vătămări corporale care necesită şase zile de îngrijiri medicale. Tinerii agresori vor fi cercetaţi pentru infracţiunea de loviri şi alte violenţe.

Lovit de tren

Sânpetru German (I.C.) - Un bătrân de 71 de ani din Sânpetru German a murit pe loc după ce a fost lovit de tren. Accidentul a avut loc joi dimineaţa la un pasaj de cale ferată situată la intrarea în localitatea Sânpetru German. Victima se deplasa cu bicicleta când a fost lovit de trenul personal Arad-Sânicolau Mare.

(Foto: FAN)

Victimă identificată

Arad (I.C.) - A fost identificată şi cea de-a cincea victimă a accidentului petrecut joi dimineaţa între localităţile Şagu şi Vinga. Ca o ironie a sorţii tânărul ar fi împlinit ieri 21 de ani. Iniţial poliţiştii nu au reuşit să-l identifice însă în urma cercetărilor agenţii de poliţie au stabilit identitatea celei de-a cincea persoană care a decedat în cumplitul accident de pe Arad-Timişoara. Victima era tot din localitatea Biled, judeţul Timiş, la fel ca ceilalţi bărbaţi decedaţi în accident. A.C.I., este cel de-al cincilea mort în cel mai grav accident rutier petrecut anul acesta în judeţul Arad. El era născut în 22 august 1987. Şoferul care a provocat, joi, accidentul rutier pe DN69, între localităţile Şagu şi Vinga este cercetat în stare de liberate pentru ucidere din culpă. Acesta riscă o pedeapsă cu închisoarea între 2 şi 7 ani.

Accidentele fac aproape tot atâtea victime ca HIV (Foto: Vasile Zărăndan)

Locul doi după SIDA

Arad (I.C.) - Accidentele rutiere reprezintă a zecea cauză de mortalitate în lume. Jumătate din decesele prin accidente de circulaţie se produc la bărbaţii cu vârsta între 15 şi 44 ani (la bărbaţii din această categorie accidentele rutiere sunt pe locul 2, după SIDA, ca principală cauză de mortalitate şi moarte prematură). Accidentele din trafic conduc la tulburări de stress post-traumatice la 33% dintre copii. Dintre şoferii şi motocicliştii implicaţi în accidentele din trafic, un număr mare sunt tineri. Acest lucru se datorează unei combinaţii de experienţă limitată, tendinţa de a se implica în comportamente riscante şi o vulnerabilitate crescută la efectele consumului de alcool. Condiţiile de mediu ar părea să contribuie semnificativ la accidentele din trafic în Europa, cu o medie estimată la 25%. În ceea ce priveşte mortalitatea prin accident în trafic, 35%, ar putea fi atribuite condiţiilor de mediu. Acest lucru subliniază importanţa unor politici şi practici adecvate de utilizare a terenurilor, de proiectare a drumurilor, a structurii şi densităţii urbane şi armonizarea design-ului drumurilor cu vehiculele în circulaţie. România se plasează la mijlocul clasamentului european cu o rată de opt decese la 100.000 de locuitori cu vârsta între 0 şi 24 de ani.

Vor cariera de marmură înapoi

■ Edilii Monesei vor să redeschidă cariera care a furnizat marmură pentru Parlament şi Guvern.

LUCIAN ŞERBAN
lucian.serban@informmedia.ro

Primarul Terentie Condea (dreapta) vorbeşte despre redeschiderea exploataţiei (Foto: Lucian Şerban)

Arad - Cariera de la Moneasa care a fost închisă în urmă cu doi ani, ar putea furniza din nou marmură dacă demersurile autorităţilor locale în vederea preluării unităţii vor fi încununate de succes.

Conform celor declarate de primarul Terentie Condea cariera este în lichidare, iar Primăria face primele demersuri în vederea redeschiderii ei. Asta după ce, în urmă cu doi ani, exploatarea care a furnizat materie prima pentru Palatul Parlamentului sau pentru clădirea Guvernului a intrat „în conservare". Primarul spune că autorităţile locale intenţionează să preia cariera de marmură de la Marmosim, mai ales că, printr-o Hotărâre de Guvern din 2002, aceasta a fost trecută în patrimoniul Consiliului Local Moneasa. „Cariera este un bun al comunităţii, iar extragerea marmurei este o activitate tradiţională la noi. Ar fi păcat să o lăsăm în părăsire, astfel încât vrem să îi dăm viaţă. Tocmai am avut o întâlnire la Mediu în acest sens. Dacă vom avea succes în demersurile noastre, o soluţie ar fi iniţierea unui parteneriat public-privat", ne-a declarat Condea.

> *„Este un bun al comunităţii, iar extragerea marmurei e o activitate tradiţională la noi*
>
> TERENTIE CONDEA

O sută de ani

Pe de alta parte, însă, Marmosim este titularul unei licenţe de exploatare emisă pentru o perioada iniţiala de 20 de ani. Reprezentanţii societăţii susţin şi că terenul de unde se extrăgea până nu demult marmura le aparţine. Primarul povesteşte însă că, exploataţia a fost închisă în urmă cu doi ani, după ce responsabilii Marmosim au dat-o în locaţie de gestiune fostului-şef de carieră. „A fost deschisă în urmă cu 100 de ani, de aici extrăgându-se marmură roşie şi neagră cu caracteristici extraordinare. Pot să vă spun că până şi sala de marmură de la Guvern a fost placată cu marmură de la Moneasa. În ceea ce priveşte locurile de muncă trebuie să ştiţi că aici lucrau pe vremuri 80 de persoane", a încheiat primarul. Acesta susţine că speră ca societatea ce va reîncepe exploatarea va obţine licenţa de la Agenţia Naţională a Resurselor Minerale, în condiţiile în care, respectiva agenţie nu a fost tocmai prietenoasă cu autorităţile locale.

Urmărit prins la frontieră

■ Un infractor condamnat la închisoare a încercat să plece din ţară pe la vama Turnu.

Turnu (I.C.) - Un cetăţean român dat în urmărire generală pentru săvârşirea unei infracţiuni la regimul circulaţiei, a fost prins la frontieră cu acte false. Joi dimineaţă în jurul orei 06,00 la Punctului de Trecere a Frontierei Turnu s-a prezentat pentru efectuarea formalităţilor specifice de frontieră, un bărbat care s-a legitimat cu o carte de identitate românească. În urma verificărilor efectuate, poliţiştii de frontieră au constatat că elementele de siguranţă ale documentului prezentat la control nu reacţionau la verificarea cu lampa U.V. şi, de asemenea, actul nu respecta condiţiile de formă necesare, fiind fals.

Din cercetări, a rezultat că bărbatul se numeşte Marius V., are 26 de ani şi este dat în urmărire generală, pe numele lui fiind emis un mandat de executare a pedepsei cu închisoarea pentru săvârşirea unei infracţiuni de la regimul circulaţiei. Poliţiştii de frontieră i-au întocmit bărbatului actele premergătoare începerii urmării penale sub aspectul săvârşirii infracţiunilor de fals privind identitatea, uz de fals şi tentativă de trecere ilegală a frontierei de stat.

Bărbatul era dat în urmărire generală (Foto: FAN)

Înjunghiat de tată

Arad (I.C.) - Un bărbat de 55 de ani, din Arad şi-a snopit soţia în bătaie după care şi-a înjunghiat fiul. După ce a consumat alcool bărbatul şi-a lovit soţia în abdomen şi în spate. Poliţiştii au fost anunţaţi de acest incident de vecinii celor doi. La faţa locului agenţii de poliţie l-au găsit pe bărbat în scara blocului în care locuia, fiul acestuia fiind înjunghiat. Pe fondul consumului de alcool, tatăl a pus mâna pe cuţit şi şi-a înjunghiat fiul în abdomen. Tânărul a fost transportat cu o ambulanţă la spital unde a primit îngrijiri medicale. Soţul şi tatăl agresiv este cercetat de poliţişti pentru faptele sale.

(Foto: FAN)

Bătălie pentru conducta de gaz

■ 11 companii vor să aducă gaz de la Szeged la Arad, iar una vrea să exporte gaz din România.

Şi-au pus semnătura pe conducta de gaz Arad-Szeged (Foto: FAN)

Arad (A.B.)- Transgaz Mediaş şi compania FGSZ Natural Gas Transmission, divizie a grupului MOL, au semnat în Ungaria un acord pentru rezervarea cantităţii minime iniţiale de gaze care va fi tranzitată prin conducta ungaro-română Szeged-Arad. Companiile interesate să rezerve o capacitate de 180.000 metri cubi de gaze pe oră prin conducta Arad-Szeged, dezvoltată de compania din Mediaş şi compania ungară, pot solicita acest lucru în perioada 5 august - 3 septembrie. La jumătatea lunii iunie, nu mai puţin de 11 companii şi-au manifestat interesul pentru a aduce gaze din Ungaria în România, în timp ce o firmă vrea să exporte gaz din România spre Ungaria. Transgaz şi FGSZ au semnat deja acordul privind interconectarea sistemului de transport între cele două state, prin construirea conductei Arad-Szeged, lucrările urmând să fie încheiate în 2010.

Cantitate minimă de gaz

Acordul privind rezervarea cantităţii minime iniţiale de gaze care va fi tranzitată prin conducta ungaro-română are, potrivit oficialilor, ca scop „armonizarea procedurilor de alocare a capacităţilor de transport pe conducta de pe teritoriul Ungariei şi pe conducta de pe teritoriul României". Capacitatea iniţială a conductei este de 1,7 miliarde metri cubi anual, iar cea maximă de 4,4 miliarde metri cubi anual.

Pentru început, gazoductul va transporta gaze din Ungaria spre România, urmând ca, pe viitor, şi pe direcţia est-vest.

Fiecare dintre cele două companii va finanţa şi construi secţiunea de conductă de pe teritoriul propriului stat. Investiţia părţii române va totaliza 35 de milioane de euro, sumă care poate varia în funcţie de negocierile cu partea ungară. MOL estimează că sectorul de pe teritoriu ungar al gazoductului va costa peste 38 milioane euro, valoarea totală a interconectării reţelelor ajungând la peste 73 de milioane de euro.

JURNAL ARĂDEAN
SPORT
Beijing 2008
Mai multe informaţii: www.aradon.ro - sport

Andrunache este portdrapel

■ Campioana olimpică la dublu rame fără cârmaci, în fruntea delegaţiei României.

O adevărată onoare pentru marea sportivă, aici alături de colega ei, Viorica Susanu (Foto: EPA)

Beijing (MF) - Canotoarea Georgeta Andrunache, campioană olimpică la dublu rame fără cârmaci şi medaliată cu bronz la 8+1 la Jocurile Olimpice de la Beijing, va fi portdrapelul României la ceremonia de închidere a competiţiei, se arată într-un comunicat al Comitetului Olimpic şi Sportiv Român (COSR).

Festivitatea de închidere a JO-2008 este programată, duminică, de la ora 15.00, pe stadionul Olimpic din Beijing, supranumit „Cuib de pasăre".

Portdrapelul României la ceremonia de deschidere a JO-2008, desfăşurată în 8 august, a fost căpitanul naţionalei de handbal feminin, Valeria Beşe.

Georgeta Andrunache, în vârstă de 32 de ani, are în palmares cinci titluri olimpice, două la JO-2000 de la Sydney (la dublu rame fără cârmaci şi 8+1), două la JO-2004 de la Atena (la dublu rame fără cârmaci şi 8+1) şi una la JO-2008 de la Beijing, obţinută alături de Viorica Susanu, la dublu rame fără cârmaci. Canotoarea română are un palmares impresionant, care mai cuprinde 11 medalii la Campionatele Mondiale, dintre care cinci de aur (Sevilla 2002 - dublu rame fără cârmaci, Lucerna 2001 - dublu rame fără cârmaci, Saint Catharines 1999 - 8+1, Köln 1998 - 8+1, Lac d'Aiguebellette 1997 - 8+1), 4 de argint (München 2007 - 8+1, Milano 2003 - 8+1, Lucerna 2001 - 8+1, Lac d'Aiguebellette - dublu rame fără cârmaci) şi două de bronz (München 2007 şi Milano 2003, ambele în proba de dublu rame fără cârmaci).

BILANŢ PARŢIAL

Delegaţia României la Jocurile Olimpice de la Beijing a câştigat, până în prezent, opt medalii, dintre care patru de aur (judoka Alina Dumitru la categoria 48 kg, canotoarele Georgeta Andrunache şi Viorica Susanu la dublu rame fără cârmaci, Constantina Diţă Tomescu la maraton şi Sandra Izbaşa la sol), una de argint (Ana Maria Brânză la spadă) şi trei de bronz (echipa feminină de gimnastică, sabrerul Mihai Covaliu şi echipajul feminin de 8+1 la canotaj).

Exclusă oficial

Beijing (MF) - Sportiva ucraineană Ludmila Blonska, depistată pozitiv cu metiltestosteron în data de 16 august, a fost exclusă în mod oficial de la JO, a anunţat, vineri, Comitetul Internaţional Olimpic (CIO), fiindu-i retrasă şi medalia de argint de la heptatlon, informează AFP.

Succes

Beijing (MF) - Sportiva franceză Anne-Caroline Chausson a câştigat medalia de aur la ciclism BMX, vineri, la Jocurile Olimpice de la Beijing.

Pe poziţia a doua a podiumului s-a clasat tot o sportivă franceză, Laetitia Le Corguille, iar medalia de bronz a fost obţinută de Jill Kintner, din SUA.

Carolina Chausson (Foto: EPA)

Alex Schwaze (Foto: EPA

Triumfător

Beijing (MF) - Atletul italian Alex Schwazer a câştigat, vineri, medalia de aur în proba de 50 km marş, din cadrul Jocurilor Olimpice, devansându-i pe australianul Jared Tallent şi pe rusul Denis Nizhegorodov.

Sportivul italian a fost cronometrat cu timpul de 3 ore, 37 de minute, 9 secunde, medaliatul cu argint a terminat cursa în 3:39:27, iar rusul a încheiat în 3:40:14. Australianul Jared Tallent se află la a doua medalie cucerită la JO-2008, după cea de bronz din proba de 20 km marş.

Pe poziţia a 6-a

Beijing (MF) - Florin Mironcic s-a clasat, vineri, pe locul al şaselea în finala probei de canoe simplu pe distanţa de 1000 m, cursă câştigată de ungurul Attila Vajda.

Mironcic a fost cronometrat cu timpul de 3 minute, 57 de secunde, 876 de sutimi.

Campionul olimpic Attila Vajda a încheiat finala în 3:50.467, fiind urmat de spaniolul David Cal (3:52.751) şi de canadianul Thomas Hall (3:53.653).

Florin Mironcic va mai concura, sâmbătă, în finala probei de canoe simplu 500 m.

PE SCURT

• **La mustaţă.** Echipajul de canoe dublu Constantin Ciprian Popa / Niculae Flocea s-a clasat pe locul al patrulea în finala probei pe distanţa de 1000 m. Românii au fost cronometraţi cu timpul de 3 minute, 40 de secunde, 342 de sutimi, fiind devansaţi cu doar 84 de sutimi de echipajul din Ungaria (3:40.258). Medalia de aur a fost câştigată de Belarus (3:36.365), iar cea de argint de Germania (3:36.588).

A învins leucemia

Sportivul olandez Maaerten van der Weijden, care a câştigat medalia de aur în proba de 10 kilometri din cadrul concursului de natatie de la Jocurile Olimpice de la Beijing, a fost bolnav de leucemie în urmă cu şapte ani, boală pe care a reuşit să o învingă, scrie cotidianul german Bild.

(Foto: EPA)

Suspiciuni

Beijing (MF) - Comitetul Internaţional Olimpic (CIO) a anunţat, vineri, că a cerut Federaţiei Internaţionale de Gimnastică (FIG) să verifice vârsta gimnastelor chineze bănuite că ar avea mai puţin de 16 ani.

Luna trecută, presa chineză şi New York Times şi-au exprimat îndoiala asupra faptului că sportivele He Kexin şi Jiang Yuyuan ar avea 16 ani, vârsta minimă pentru gimnastele ce participă la JO. Aceste informaţii au fost dezmintite imediat de autorităţile chineze.

5000 de controale antidoping

Beijing (MF) - Comitetul Internaţional Olimpic a efectuat, până vineri dimineaţa, 4620 de controale antidoping la Jocurile Olimpice de la Beijing, cu 70 mai multe decât s-a anunţat înainte de începerea competiţiei, informează AFP.

Până la finalul Jocurilor Olimpice, numărul controalelor antidoping se va ridica la 5000.

Din cele 4620 de teste realizate la Beijing, 3681 au fost de urină, iar 939 au fost de sânge.

De la deschiderea perioadei olimpice, adică din data de 27 iulie, când s-a inaugurat satul olimpic, au fost depistaţi pozitiv următorii sportivi: Maribel Moreno (Spania, ciclism), Kim Jong-su (Coreea de Nord, tir), Do Thi Ngan Thuong (Vietnam, gimnastică) şi Ludmila Blonska (Ucraina, heptatlon). De asemenea, atleta greacă Fani Halkia, campioană olimpică în proba de 400 m garduri la Atena, a fost depistată pozitiv în timpul unui stagiu de pregătire în Japonia.

Fani Halkia din Grecia, una dintre sportivele descoperite că au luat substanţe interzise (Foto: EPA)

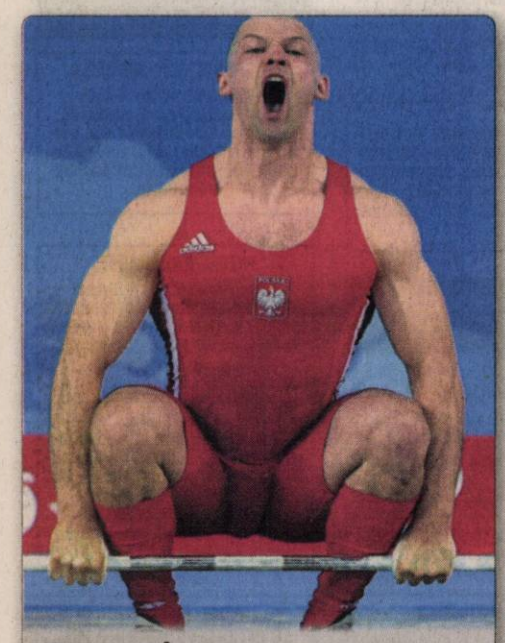
S-a ras în cap. Halterofilul polonez Szymon Kolecki, medaliat cu argint la categoria 94 kilograme la Jocurile Olimpice de la Beijing, s-a ras în cap în semn de solidaritate cu călugării tibetani, a anunţat organizaţia Studenţi pentru un Tibet Liber.

(Foto: EPA)

Volei pe plajă

Beijing (MF) - Echipa Statelor Unite ale Americii, formată din Philip Dalhausser şi Todd Rogers, a câştigat, vineri, medalia de aur în competiţia masculină de volei pe plajă din cadrul Jocurilor Olimpice de la Beijing, informează Agenţia France Presse.

Pe poziţia a doua a podiumului de premiere s-au clasat jucătorii brazilieni Marcio Araujo şi Fabio Magalhaes, pe care americanii i-au învins în finala întrecerii, cu scorul de 2-1.

Medalia de bronz a fost obţinută tot de Brazilia, prin Ricardo Santos şi Emanuel Rego.

Supremaţia a revenit americanilor Dalhausser şi Rogers (Foto: EPA)

Brabants, primul

Beijing (MF) - Sportivul britanic Tim Brabants a reuşit să câştige medalia de aur în proba de kaiac, pe distanţa de 1.000 de metri, vineri, în cadrul Jocurilor Olimpice desfăşurate la Beijing, informează Agenţia France Presse.

Medalia de argint a fost obţinută de sportivul norvegian Eirik Veraas Larsen, iar pe locul trei (completând podiumul şi intrând astfel în posesia medaliei de bronz), s-a clasat concurentul australian Ken Wallace.

Rapide în apă

Bucureşti (MF) - Echipajul feminin de kaiac 4 al Germaniei a câştigat finala probei pe distanţa de 500 metri din cadrul Jocurilor Olimpice de la Beijing, devansând Ungaria şi Australia, informează site-ul oficial al competiţiei din China.

Sportivele germane au fost cronometrate cu timpul de 1 minut, 32 de secunde, 231 sutimi. Unguroaicele, medaliate cu argint, au încheiat proba în 1:32.971, iar australiencele (medaliate cu bronz) au fost cronometrate cu timpul 1:34.704.

Felicitări (67)

Cu ocazia aniversării frumoasei vârste de 60 ani, pentru CÂMPAN FLORICA, din partea fiului Dan, norei Zâna, nepoatei Larisa un sincer LA MULȚI ANI! pentru cea mai bună mamă. Dumnezeu să-ți dea un curcubeu la fiecare furtună, un zâmbet la fiecare lacrimă, o mângâiere la fiecare suferință.

Vând ap. 1 cameră (01)

- **Apartament 1** cameră, amenajat, în Micalaca, etaj 2. Informații telefon 0744.479.838.
- **Apartament 1** cameră, amenajat, mobilat, etaj 1, în Vlaicu, B-uri. Telefon 0357/411166, 0730.030.675.
- **Apartament 1** cameră, Legea 112, neamenajat, 50 mp, preț 22.500 Euro. Telefon 0740.801.611.
- **Apartament 1** cameră, ultracentral, superamenajat, 28.900 Euro, 0742.781.651, 0257/212063.
- **Apartamente cu** 1 și 2 camere, bloc nou, zona Spitalului Județean. Telefon 0746.194.428, 0722.542.113.

Vând ap. 2 camere (03)

APARTAMENT 2
camere, amenajat, în Timișoara (zona Calea Lipovei). Preț 72.000 Euro negociabil. Telefon 0722.488.032.

APARTAMENT 2
camere, central, vedere B-dul Revoluției, proprietar, ocupabil imediat, total amenajat, gresie, faianță tip nou, parchet, lavabil, geamuri termopan, total contorizat, balcoane cu ieșire la bulevard la ambele camere. Apartamentul se vinde complet amenajat și utilat. Preț 57.000 Euro, accept și credit ipotecar. Telefon 0727.982.469.

- **Apartament 2** camere, decomandat, amenajat, Calea Romanilor, preț 55.000 Euro negociabil. Telefon 0357/431855.

APARTAMENT 2
camere, decomandat, B-dul V. Milea, cu balcon. Preț 55.000, negociabil. Telefon 0745.864.594, 0748.181.718.

- **Apartament 2** camere în Micălaca, zona 500. Telefon 0257/261887 sau 0257/263503.

APARTAMENT 2
camere, Micălaca 100, etaj 1, termotecă, garaj, boxă, amenajat, preț negociabil. Telefon 0740.059.195.

- **Apartament 2** camere, parter, zona Tudor Vladimirescu, Podgoria, 58 mp, amenajat la cheie, gresie, termopan, ușă metalică, mobilat zonă foarte liniștită, 60.000 negociabil. Telefon 0723.500.888.
- **Apartament 2** camere, semidecomandat, 54 mp, etaj 2/10, geam la baie, balcon închis, amenajat parțial, Fortuna, 39.000 Euro. Telefon 0724.302.479.
- **Apartament 2** camere, str. Tudor Vladimirescu. Preț 58.000 Euro negociabil. Telefon 0357/431855.
- **Apartament 2** camere, ultracentral. Telefon 0744.762.223.
- **Apartament, str.** Eminescu nr. 217, etaj 1, suprafață 101 mp, neamenajat, proprietate, preț 46.000 Eu/negociabil. Telefon 0741.158.777.
- **Urgent apartament** două camere, Podgoria, Traian Moșoiu, etaj III, preț negociabil. Telefon 0257/250348 (după ora 19.00), 0743.954.762.

Vând ap. 3 camere (05)

APARTAMENT 124
mp, super finisat cu curte, 0721.555.666, 0749.555.666.

- **Apartament 3** camere, Alfa, etaj 1, decomandat, neamenajat, 61.900 Euro, 0722.653.878.
- **Apartament 3** camere, ultracentral, superamenajat, 57.500 Euro, 0742.781.651, 0722.273.759.
- **Apartament 3** camere, Vlaicu, amenajat, mobilat, 51.000 Euro. Telefon 0727.982.469.
- **Apartament 3** camere, Vlaicu, etaj 2, 76 mp, decomandat, 60.000 Euro, 0746.770.136.
- **Ocazie! Nou** apartament 3 camere, 2 balcoane, 2 băi, parcare, 20.000 Euro reducere. Telefon 0728.956.265.

Vând ap. 4 camere (07)

- **Ocazie!!** Vând apartament 4 camere, etaj 2, central, 44.900 Euro, 0742.781.651.

Vând ap. la casă (11)

- **Apartament 2 camere (80 mp), balcon, zonă centrală. Preț 60.000 Euro negociabil. Telefon 0357/431855.**

APARTAMENT 2
camere, 50 mp, zonă ultracentrală. Preț 55.000 Euro negociabil. Telefon 0357/431855.

- **Apartament în** casă, zonă centrală, parter. Telefon 0727.982.469.
- **Apartament modern** la vilă, parter, mobilat complet, 2 camere mari, bucătărie, baie, hol, toate utilitățile, în Arad, Grădiște, str. Petru Rareș, șoseaua principală, 0744.552.140.
- **Urgent apartament** central în casă, parter, 42 mp, baie, bucătărie, living + dormitor, preț 45.000 Euro negociabil. Telefon 0721.141.643, 0743.171.047.

Vând case, vile (13)

- **Casă 2** clădiri, una 26 mp, două camere și toaletă, cealaltă 110 mp, etaj, patru camere, bucătărie, baie, termopan, gresie, parchet, centrală termică, cadă hidromasaj și altele, curte 79 mp, amenajată gazon etc. Preț 95.000 Euro. Telefon 0740.164.932.
- **Casă, 3** camere, anexe în Sânicolaul Mic. Telefon 0257/288049, mobil 0746.327.628.
- **Casă, compusă** din 3 camere +1 bucătărie, toate din boltari, pe str. Ioan Fluieraș, nr. 43/A Arad. Preț 35.000 Euro. Telefon 0743.092.672, 0770.680.785.
- **Casă cu** etaj, curte mare, grădină, 700 mp, în Alfa, bun pentru privatizare, preț 140.000 Euro. Telefon 0742.733.350.
- **Casă cu** etaj în Gai, 300 mp, ideal pensiune. Telefon 0752.200.293.
- **Casă foarte** veche, cu grădină 600 mp, situată în cartierul Gai, cu suma de 35.000 Eu. Telefon 0257/274118, 0740.290.218.
- **Casă în** Aradul Nou (Mureșel) ST 230, SC 114, FS 15, două camere, bucătărie, baie și anexe, 75.000 Euro. Telefon 0740.767.856.
- **Casă în** Aradul Nou, zonă bună, 1000 mp, preț negociabil, persoană fizică. Telefon 0743.834.407 sau 0743.931.496.

CASĂ ÎN
Oradea, central. Preț 155.000 Euro. Telefon 0723.633.819, 0742.255.839.

- **Casă în** roșu, Grădiște, toate utilitățile, preț 93.500 Euro, negociabil. Telefon 0720.534.458.
- **Casă mare**, trei corpuri clădire, cu tavernă amenajată, total suprafață construită 600 mp, suprafață totală 2500 mp, central, Aradul Nou, preț la vedere, 0741.558.533.
- **Casă tip** vilă, suprafață construită 350 mp, suprafață teren 2199, front stradal 34 m, toate utilitățile, strada Tribunul Corches 45-47, Gai. Informații 0257/272316, 0744.784.610, 0744.784.611.
- **Casă ultracentral**, la parter spațiu comercial, etaj locuit. Telefon 0727.982.469.
- **Casă Vladimirescu**, cartier rezidențial, P+1, la cheie, 90.000 Euro, 0744.477.100.

CASE ÎN
Pârneava, 193 mp, la cheie. 0721.555.666, 0749.555.666.

- **Urgent casă** modestă zona 6 Vânători, 313 mp, preț 55.000 Eu negociabil. Informații 0745.239.523.
- **Urgent! casă** cu teren în Aradul Nou. Telefon 0727.126.733.
- **Vilă nouă**, parter + mansardă, SC 170 mp, Vladimirescu, str. Reformei, toate utilitățile, 2 dormitoare, 2 băi, terasă, bucătărie, living. Telefon 0727.982.469, 0746.057.238.

Cumpăr case, vile (14)

- **PF cumpăr** casă - vilă în Sânicolaul Mic - Aradul Nou, cu plata pe loc. Exclus agențiile. Telefon 0755.131.438.

Vând case de vacanță (15)

- **Casă etaj**, piscina, livadă, 1000 mp, 32.000 Eu negociabil, Bodrogul Vechi. Telefon 0357/219349.

Vând case la țară (17)

- **Casă +** teren + pădure, comuna Pleșcuța. Telefon 0746.160.291, 0357/807198.
- **Casă, centru**, Misca nr. 182, dependințe, grădină. Telefon 0745.190.883.

CASĂ CU
grădină, 1650 mp, în Curtici, str. Daciei, nr. 2. Informații telefon 0257/464684.

- **Casă cu** grădină și toate utilitățile, în Păncota, strada Traian nr. 7. Telefon 0257/466851 sau 0257/466438.
- **Casă în** Bârzava, nr. 13, 1200 mp, preț 16.800 Euro. Telefon 0751.159.536.
- **Casă în** Chișineu Criș, str. Bucegi, nr. 2. Telefon 0731.881.637.
- **Casă în** comuna Semlac la șosea, 3000 mp teren, front stradal dublu, 5 camere, pivniță, dependințe de vară, apă curentă, posibilitate racord gaz. Telefon 0722.608.463, 0722.256.773.
- **Casă în** Lipova, str. Aurel Vânătu, nr. 3A, 3 camere, bucătărie, anexe, cu sau fără mobilă. Telefon 0257/561784.
- **Casă în** roșu, Cartierul Nou Vladimirescu, P + M, SC 120 mp/nivel, preț negociabil. Informații telefon 0764.440.808.
- **Casă în** Sâmbăteni, 1200 mp, 2 camere, 1 bucătărie, 1 hol, baie, negociabil. Telefon 216214.
- **Casă la** Cuvin, 1500 mp și teren intravilan, 3.500 mp. Telefon 0742.629.637.

CASĂ LOCALITATEA
Vladimirescu, str. Gări, nr. 41, 1200 mp, FS 20 ml, utilități apă, gaz, curent, drum asfaltat, posibilitate canalizare. Informații telefon 0721.576.788.

- **Casă locuibilă** Tăgădău, 4 camere + bucătărie, baie. Telefon 0257/322407.
- **Casă mare** cu grădină, Chișineu Criș, str. G. Coșbuc 24 A. Telefon 0724.042.947.
- **Casă mare** în Zădăreni, suprafața totală 1600 mp. Telefon 0745.600.595, 0722.251.559.
- **Casă mare**, zonă centrală, privelițte spre deal, în comuna Șiria. Telefon 0257/531102, 0744.988.413.
- **Casă nouă**, Chișineu Criș. Telefon 0745.144.123.

CASĂ ZERIND
nr. 139, ideal privatizare, central, la șoseaua Arad-Oradea, 1.000 mp. Telefon 0729.456.699.

VILĂ EXCEPȚIONALĂ,
super - amenajată, în Cuvin. Poate fi folosită și ca pensiune. Telefon 0740.512.942.

Vând garsoniere (19)

- **Garsonieră confort** 1, etaj 1, 37 mp, balcon închis, mobilată, gresie, faianță, baie cu vană, contorizată, interfon, imediat ocupabilă, pe str. Săvârșin, 33.000 Euro, negociabil. Telefon 0357/803275.
- **Garsonieră confort** II, 6 Vânători, geamuri termopan, parchet, preț negociabil, 0726.660.985.
- **Garsonieră în** zona Confecții, suprafața 37 mp, bucătărie, baie, cameră, balcon închis termopan, izolat cu amporă, recent renovat, lavabil, parchet laminat, gresie, faianță, complet mobilat, ușă metalică. Preț 29.500 Euro negociabil. Telefon 0742.212.465.
- **Urgent garsonieră** confort 2, etaj 1, 33 mp, Grădiște, preț 21.000 Euro negociabil. Telefon 0788.257.295.

Cumpăr garsoniere (20)

- **PF, doresc** să cumpăr garsonieră confort I, etaj intermediar. Ofer maxim 25.000 Euro, în funcție de zonă. Rog seriozitate. Exclus intermediari. Telefon 0721.115.626.

Vând terenuri (21)

- **0,1** locuri pe colț, FS 23 ml, 413 mp, cu utilități, 0766.673.531.
- **1000 metri** pătrați teren de casă în comuna Livada, cu toate utilitățile. 0748.214.780, 0257/338637.
- **1400 mp** (loc de casă), 25 km de Arad (Caporal-Alexa), la șosea, centru, 15 Euro/mp. Telefon 0748.286.423.

2 HA
teren arabil în Zimand Cuz, aproape de sat (150 m de la drumul spre Utviniș). Telefon 0257/276662.

2,5
ha, la 5 km intrare Nădlac pe partea dreaptă, cu FS 70 m la DN, ideal stație Biodiesel. 0729.502.766.

- **6 ha** teren extravilan pe șoseaua Arad - Timișoara, partea dreaptă, lângă viitoarea autostradă, preț 14 Euro/mp, negociabil. Telefon 0740.582.882.
- **Grădină în** Cuvin. Telefon 0723.791.460, 0257/461072.
- **Intravilan, Păuliș**, 800 mp, pe șoseaua Păuliș-Miniș. Telefon 0723.627.186, 0257/534349.
- **Loc casă** Chișineu Criș, ultracentral, str. Ciocârlie nr. 6. Telefon 0742.966.697.
- **Loc casă** facilități 12 km ,4 Eu/mp. Telefon 0257/287718, 0745.333.943.
- **Loc casă** Mocrea, 1460 mp și Dacia 1310, anul 1992. Telefon 0744.661.365.
- **Loc de** casă 2.888 mp la șosea, zona 6 Vânători, împrejmuit, curent trifazic, 80 Euro/ mp, 0748.750.516.
- **Loc de** casă 250 mp, FS - 12,5 m, zona Confecții, str. Rozmarinului, 17.000 Euro. Telefon 0357/405895, 0766.551.930.
- **Loc de** casă, 500 mp, cartier rezidențial Vladimirescu cu proiect și autorizație de construcție, 0729.047.848.
- **Locuri de** casă, ST 500 mp, FS 30 ml, str. Orizontului. Relații 0357/422173.
- **Ocazie!!!** Vând locuri de casă, 500 mp, utilități, Mândruloc, 8500 Euro, 0742.781.651.
- **Ocazie!!!** Vând teren intravilan 1500 mp, Grădiște, 35.500 Euro, 0722.273.759, 0742.781.651.
- **Teren 2**,1 ha la șoseaua Arad-Iratoș, 13500 Euro/ha, 0722.273.759.
- **Teren 500** mp, Șofronea, cartier rezidențial, 16.500 Euro, negociabil, 0742.936.358.
- **Teren Arad** cu casă veche 760 mp, FS 2x21 ml, str. Dr. I. Rațiu. Telefon 251145.
- **Teren extravilan** 3,5 ha, pe șoseaua Arad - Timișoara, partea dreaptă, lângă viitoarea autostradă, preț 9 Euro/mp. Telefon 0740.582.882.
- **Teren în** față la CET (3500 mp). Telefon 0357/420820.
- **Teren intravilan** 13.800 mp, la șoseaua Arad - Oradea, partea stângă, lângă Cartierul Verde, ieșire la șosea, preț 26 Euro/mp, negociabil, 0740.582.882.
- **Teren la** șoseaua Horia-Șiria, suprafață 4,13 ha, FS 63 ml cu CF, preț 6.000 Eu/ha. Telefon 0741.158.777.
- **Teren la** Zimandul Nou, 4,39 ha cu ieșire la drum, 120 m, 2.750 Euro/ha. Telefon 0747.534.395.
- **Urgent loc** casă, cu utilități stradale, la 7 km Arad, preț negociabil. Telefon 0721.795.296.

Vând locuri de veci (23)

- **Locuri de** veci (2+1 loc) Cimitirul Eternitatea central. Telefon 0742.327.207.

Vând spații comerciale (25)

RESTAURANT DE
vânzare. Telefon 0728.060.566.

Imobile chirii (29)

- **Caut spre** închiriere casă mică, în Arad sau împrejurimi, pe termen lung, 0751.805.753.
- **Doresc să** închiriez garsonieră confort I sau apartament cu o cameră, etaj intermediar, chirie maximă 100 Euro/lună. Rog seriozitate. Telefon 0721.115.626.
- **Închiriez apartament** 1 cameră, B-dul Revoluției, mobilat, utilat, amenajat, 250 Euro/lună, 0727.982.469.
- **Închiriez casă**, 70 mp, stradă principală, facilități: apă, canal, trifazic, intrare camion, curte mare, pretabil depozit, atelier. Telefon 0257/261430, 0728.420.785.
- **Închiriez pe** termen lung două apartamente alăturate, noi, la etaj I, nemobilate în modernul complex rezidențial la UTA. Telefon 0730.397.504.
- **Primesc în** gazdă elevă. Ofer cameră, baie separat, foarte central. Telefon 0357/426952.

Auto românești (36)

- **Vând Dacia** Solenza, Scala, an 2004 august, unic proprietar climă, jenți aluminiu, geamuri ionizate, cui remorcă, stare impecabilă. Telefon 0756.026.850.

Auto străine (37)

- **Vând Audi** 100, model A6, an 1991, Euro 2, motor 2,3 injecție, stare perfectă, 2150 Euro. 0748.622.480.
- **Vând Audi** A6 Quattro Limuzină, 2001, negru, motor 2500 cmc, 180 CP, full option, preț 10.350 Euro negociabil. Telefon 0723.052.894.

VÂND AUDI
A6, stare excepțională, 2002, 131 CP, preț la vedere. Telefon 0722.663.275.

- **Vând Fiat** Uno. Telefon 0751.899.353
- **Vând foarte** urgent Peugeot 206, la un preț de 3500 Euro, 0749.366.289, 0754.463.124.
- **Vând Ford** Orion, an 91, preț 1500, 0732.102.786.
- **Vând Mercedes** Sprinter, diesel, an 1998, preț 6000 Eu. Telefon 0257/258100, 0770.274.053.
- **Vând Opel** Astra Caravan, an 1993, 1,4 benzină, recent adus, 100 Euro taxa, 1450 Euro. Telefon 0742.199.780.
- **Vând Opel** Astra limuzină, 1600 cmc, 2001, Euro 4, înmatriculat; Opel Agila, 2001, 1000 cmc, înmatriculat; Ford Focus combi, 2002, 1800 cmc, Diesel, cu extrase, în curs de înmatriculare. Telefon 0744.552.140.
- **Vând Peugeot** Partner, an 2005, full, 45.000 km, preț 7400 Eu, 0770.565.735.

VÂND PORSCHE
Cayenne, 2004, sport, 4,5 L, automat, 64.000 km, culoare cenușie, piele neagră, impecabilă, adusă SUA - august, 34.000 Euro, 0748.993.610 sau e-mail: attmad@yahoo.com.

VÂND TAXI,
autorizație - licență. Telefon 0721.386.354.

- **Vând urgent** BMW 525, an 1995, Diesel, climă, pilot automat, neînmatriculat, preț 1500 Euro fix; camionetă carosată Ford Transit, 1989, neînmatriculată, stare foarte bună. Telefon 0747.898.888.
- **Vând VW** Transporter, an 1995, 5+1 + marfă, acte la zi, preț negociabil. Telefon 0740.063.846.

Utilaje, unelte, industriale și agricole (40)

- **Vând tractor** U 650, remorcă, plug și disc, prețul la vedere. Telefon 0746.171.508.
- **Vând tractor** U650 și plug, Dacia 1310, în Ineu. Telefon 0257/512936

Moto-velo (41)

- **Vând motocicletă** Enduro Kavasaki KLR 600, an fabricație 1990, înmatriculată. Telefon 0747.898.888.

Piese, accesorii (42)

VÂND PIESE
pentru DACIA 1300, preț bun. Telefon 0747.818.616.

- **Vând piese** buldozer S.1500, S.650. 0726.253.412.

Garaje (43)

DAU ÎN
CHIRIE GARAJ din tablă, zona Dinamo, la casă, intrare din stradă (în spate la bloc X19). Telefon 0729.456.699.

- **Vând garaj**, zona Alfa, în curtea blocurilor 62, 63, 64. Preț 950 Euro. Telefon 0740.051.627.
- **Vând loc** garaj în Alfa, Bl 83, cu placă turnată ieftin!!! 0722.295.349.

Mobilier și interioare (47)

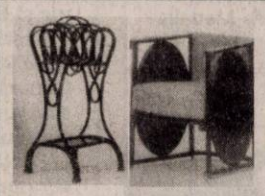

Cumpăr aceste modele din lemn curbat și altele, cinci milioane bucata. Telefon 0744.203.945.

Materiale de construcții (53)

AB-C
Absolut acasă, acceptabil aduc BALAST, NISIP, etc 2-20 mc, factură, județ, duc MOLOZUL, 0745.036.969, 0722.389.480.

ABC ABSTRACT
acceptabil aduce BALAST, NISIP. Duc MOLOZUL. Factură, 0744.987.273.

ABC, ABSTRACT,
acum, aduc, ieftin, NISIP, BALAST, ridic MOLOZ, 0742.749.698, 214535.

ABC ABSTRACT
ACUM ADUC IEFTIN NISIP, BALAST, RIDIC MOLOZUL, 0728.324.172.

ABC ACASĂ
acceptabil aduce BALAST, NISIP, duc ridic MOLOZUL, 0742.655.913.

ABC ACASĂ,
BALAST, NISIP, PĂMÂNT, RIDIC MOLOZUL, EXECUT DEMOLĂRI. 0745.003.019.

ABC AMBIENTAL
acasă acceptabil aduce BALAST, NISIP 2-10 mc, duc MOLOZUL, 0720.747.753.

- **Vând materiale** de construcții din demolări țiglă, uși, geamuri stare bună, preț acceptabil. Telefon 0744.600.324.

Bijuterii (54)

- **Cumpăr lanț** aur 20-25 gr, ofer 55 lei/gr. Telefon 0728.841.547, după ora 16.

Electrocasnice (56)

- **Vând congelator** Arctic cu șapte sertare, stare foarte bună. Telefon 0257/286207.
- **Vând frigider** și congelator, stare foarte bună. Telefon 0257/257216.
- **Vând mașină** de spălat automată, congelator, ladă frigorifică, combină frigorifică, frigider. Calea Radnei 151. Telefon 0743.662.845.

VINDEM IEFTIN
în rate: ELECTROCASNICE NOI, SECOND HAND, MAȘINI SPĂLAT, FRIGORIFICE, TELEVIZOARE, FRIGORIFICE COMERCIALE, MOBILIER, TERMOPANE. ROTARU LIPOVA, 0744.796.542.

Plante si animale, agroalimentare (57)

- **Vând 10** tone grâu, 0,60/kg, comuna Macea 778. Telefon 536178.
- **Vând 60** capre de lapte cu iezi. Telefon 0257/411042, 0770.280.059.
- **Vând convenabil** familii albine, 0741.071.459, 0746.174.481.

VÂND GRÂU
32.000 kg și orz 15.000 kg, recoltă 2008, Zerind, județul Arad. Telefon 0729.456.699.

VÂND GRÂU
în Arad (300 kg) zona BENZINĂRIA AMARAD (Șega). Telefon 0729.456.699.

- **Vând mașină** de întors fân. Telefon 0745.909.485, 0257/535042.
- **Vând prune** pentru țuică. Informații telefon 0752.162.280.
- **Vând semințe** lucernă, lucernă balotată și soia. Telefon 0745.909.485, 0257/535042.

- **Vând vacă** cu lapte. Telefon 0257/382176 sau 0747.958.192.

Pierderi (62)

PIERDUT CÂINE! Răspunde la numele de Ares, este alb cu ochi albaștri, statura mijlocie, blana scurtă, ofer recompensă. Tel. 0742.379.370.

Citatii (63)

SE CITEAZĂ
numiții Codoș Slavna, Borzac Elena, Gavra Marieta, cu domiciliile necunoscute, pentru a se prezenta la Biroul Notarial Public, str. I. Vidu, nr. 2, ap. 1, Arad, în data de 29.08.2008, ora 10,00 în vederea dezbaterii succesiunii privind defunctul tată Sălăjan Gheorghe, decedat la data de 26.07.1999, cu ultimul domiciliu în sat Turnu, com. Pecica, jud. Arad.

Apeluri (65)

CEDEZ REZERVARE
la CONTINENTAL - MEZANIN - pentru 30 august, diverse ocazii. Telefon 0745.380.970.

SC ECONSA
GRUP SRL, cu sediul în Fântânele nr. FN, telefon 0257/456189, 0731.320.980, dorește să obțină autorizație de mediu pentru punctul de lucru din Vladimirescu 3, unde se desfășoară activitățile/activitatea de extracție de nisipuri și pietrișuri, cod CAEN 0812, în scopul producție, având ca principale faze ale procesului tehnologic: extracția nisipului și pietrișului de râu; vânzarea nisipului și pietrișului de râu. Măsuri de protecție a factorilor de mediu: apă: nu există factori poluanți; aer: nu există factori majori de poluare; sol: nu există factori majori de poluare; gestiunea deșeurilor: se folosesc pubele și recipiente de depozitare autorizate. Observațiile publicului formulate în scris/informațiile privind potențialul impact asupra mediului se depun/pot fi consultate la sediul Agenției pentru Protecția Mediului Arad, B-dul Dragalina nr. 16, telefon 0257/280331, 0257/280996, în timp de zece zile lucrătoare după data publicării prezentului anunț.

Prestări servicii (72)

INSTALĂM APARATE
AER CONDIȚIONAT cu sau fără aparatul clientului. Telefon 0728.856.992.

ROTARU-
LIPOVA execută - TERMOPANE, MOBILIER, TAPIȚERIE, plata în rate, 0744.796.542.

SC EXECUTĂM
LUCRĂRI CONSTRUCȚII, FAȚADE, REAMENAJĂRI INTERIOARE, INSTALAȚII ELECTRICE. 0740.451.133, 0728.314.376.

Oferte locuri de muncă (74)

S.C.SPIACT - CF - ARAD S.A.
Telefon 0257/257068, e-mail: moise@spiactarad.ro, angajează PERSONAL TESA: INGINER T.C.M. pentru post MECANIC ȘEF și atribuții de TEHNOLOG; INGINER T.C.M. post ȘEF PRODUCȚIE.

HOTEL PRESIDENT,
Calea Timișorii 164 angajează: RECEPȚIONERĂ HOTEL, COMISIONARI, OSPĂTARI, TINERI și TINERE pentru a învăța meseria de ospătari. Relații la sediul hotelului.

SC FILIP SRL,
transport internațional, angajează: CONDUCĂTORI AUTO cu experiență minim 1 an. Nu este obligatorie experiența pe relații internaționale; MECANIC DE ÎNTREȚINERE (cunoștințe minime). Informații str. Avrig nr. 43.

SC INTERCITY TRADING SRL,
angajează: AGENT LIVRĂRI (profesionist); MAGAZIONER - GESTIONAR; AGENT VÂNZĂRI (minim studii medii); OPERATOR CONTABILITATE (minim studii medii). CV la fax: 0257/287766, e-mail: contabilitate.intercity@gmail.com (inclusiv cei necontactați sau nehotărâți anterior).

PE SCURT

• **Transfer.** Mezina lotului B.C. ICIM Arad în sezonul trecut, Ozana Mărginean *(foto)* a decis să se transfere la Sportul Studenţesc. Componentă a lotului naţional de junioare Under 16, Ozana va juca, împreună cu colegele de la lot, pentru gruparea din Regie.

• **În şedinţă.** Federaţia Română de Baschet a convocat, pentru 29 august, o şedinţă extraordinară cu reprezentanţii cluburilor de prima divizie, pentru luarea unor deciziii importante, cum ar fi găsirea unor înlocuitoare pentru echipele care au spus „pas" competiţiei pentru viitorul sezon.

ALBE ŞI NEGRE

Oameni puternici, oameni slabi

DANIEL SCRIDON
daniel.scridon@informmedia.ro

Pentru a rezista în tumultoasa lume a fotbalului, pe lângă putere financiară, trebuie să fi înzestrat cu un „stomac", care să digere (aproape) orice. Reuşita nu ţi-o poate nimeni garanta, dar şansele cresc, proporţional cu puterea individului de a trece peste momentele de cumpănă.

Oameni puternici, ca Gigi Becali, Adrian Mititelu ori George Copos, au izbândit (şi) pentru că au dovedit tărie de caracter şi o ambiţie vecină cu paranoia. Terfeliţi, umiliţi, huliţi uneori, au mers înainte. Nimeni şi nimic nu i-au putut clinti din drumul lor spre succes.

Există şi o altă categorie de „investitori". Plângăcioşi, nehotărâţi, incoerenţi în decizii, aşi ai victimizării, perfizi, aceşti oameni slabi de înger s-au dovedit a fi prezenţe meteorice în peisajul sportului rege din România. Printre ei şi fostul creditor al „Bătrânei Doamne", Nicolae Bara, omul care veşnic îşi anunţa plecarea din Arad, ba, din vina autorităţilor locale, ba, a dezinteresului oamenilor de afaceri arădeni, ba, a unor ziarişti care nu i-au cântat în strună. A „dansat" două veri, după care s-a auto-eliminat dintr-o lume în care doar cei puternici reuşesc.

Vor să fie „buturuga mică"

■ Cu o defensivă improvizată, studenţii de la Vasile Goldiş merg la Deva după punct(e).

DANIEL SCRIDON
daniel.scridon informmedia.ro

Deva - Chiar şi cu o defensivă improvizată, în lipsa fundaşilor centrali Lung (operat de menisc) şi Bogoşel (suspendat) şi al fundaşului stânga Radu Andone (entorsă), CSU Vasile Goldiş merge la Deva să nu piardă. Studenţii arădeni vin după un meci bun făcut cu Jiul, în runda inaugurală, în care i-au despărţit câteva secunde de o frumoasă victorie.

„Am încredere în potenţialul acestei echipe"

GETA ONU

„Nu avem nimic de pierdut. Din contră. Băieţii sunt determinaţi, dornici de a demonstra că merită să joace în eşalonul secund" - ne-a declarat Florin Matei, directorul de imagine al clubului din Aradul Nou.

Favoriţi la victorie

De partea cealaltă, Mureşul vine după o semi-surpriză la Salonta, de unde băieţii lui Gică Barbu au obţinut un punct (ne)scontat. Mai mult, devenii au fost foarte aproape de a-şi trece în cont toate cele trei puncte, doar portarul arădean, Bălgrădean, salvându-i pe cei de la Liberty, de un debut de sezon cu stângul. Directorul sportiv al echipei din Deva, Dorin Nicşa, i-a spionat pe studenţi, chiar în Aradul Nou, la partida cu Jiul, concluziile fiind prezentate antrenorului Barbu, pentru descifrarea lacătului studenţesc.

FORMAŢII PROBABILE

Mureşul Deva: Rahoveanu - Savin, Stoica, Vârtic, Pisoiu, Lintaru, Bud, Vajda, Pribac, Biţiş, Sântejudean.
CSU Vasile Goldiş Arad: Păşcălău - Silaghi, Toseschi, Muşuroaia, Turcaş, Popescu, Onu, C. Roşca, Ţârlea, C. Bota, Cr. Luca.
Arbitrii: Teodora Albon (Cluj) - centru, Speranţa Popescu (Bucureşti) şi Florin Potora (Cluj).
Obs. FRF: Oct. Şteng (Oradea)

Studenţii de la Vasile Goldiş şi-au propus să pună în pericol poarta adversă de cât mai multe ori (Foto: Şt. Matyaş)

Cei trei arădeni, alături de doctorul lotului naţional, arădeanul Dan Pârvulescu (Foto: FAN)

Antrenament „virusat"

■ Ţintuit la pat, Ionuţ Chirilă a anulat şedinţa de pregătire de ieri dimineaţă.

Arad (D.S.) - Un virus contactat de la fetiţa sa, l-a doborât la pat pe managerul-antrenor al „Bătrânei Doamne", Ionuţ Chirilă. Este vorba despre o enterocolită, din cauza căreia a fost nevoit să anuleze primul antrenament al zilei de ieri. Băieţii au fost anunţaţi telefonic să se prezinte doar la şedinţa de pregătire de după-amiază.

Probleme are şi juniorul Toc, preferatul lui Chirilă, în etapa inaugurală de la Tg. Mureş. Numai că nu de natură medicală. Pentru a-şi păstra locul de titular în echipă, juniorul venit pe „filiera Atletico Arad" a fost somat să dea jos câteva kilograme.

Soluţie congoleză

Criza de atacanţi din lotul UTA-ei, l-ar putea ajuta pe congolezul Armel Disney să ajungă la Arad. Jucătorul refuzat de preşedintele celeilalte grupări de Liga II, CSU Vasile Goldiş, d-na Geta Onu, ar putea fi, totuşi, o soluţie lângă Edson. Dacă antrenorul Chirilă va fi mulţumit de calităţile jucătorului şi va achita celor de la Farul Constanţa clauza de reziliere în valoare de 50 000 Euro, congolezul ar putea fi legitimat la UTA.

Arădeni, sub tricolor

Bucureşti (D.S.) - Selecţionata de juniori a României (U-17), antrenată de Cristian Sava, a susţinut la Mogoşoaia un amical cu Letonia, încheiat nedecis, 0-0. Toţi cei trei jucători arădeni: Marius Ţucudean, Florin Purece şi Marius Chindriş au bifat o nouă prezenţă sub tricolor.

Ieri, reprezentativa României s-a îmbarcat cu destinaţia Roma, unde în perioada 24 august-2 septembrie va participa la ultimul turneu al anului.

Remember Petchovschi

Arad (D.S.) - Excelentă iniţiativa organizării unei seri, intitulate Remeber Iosif Petchovschi, la care a subscris şi Primăria Arad, manifestarea fiind inclusă în programul Zilelor oraşului. Acţiunea are loc astăzi, ora 15, în sala festivă a Palatului Administrativ, la ea anunţându-şi prezenţa, pe lângă nume mari ale sportului local şi românesc, şi fiul regretatului fotbalist, Ladislau Petchovschi III.

Gala Sportului 2008

Arad (D.S.) - Din dorinţa de a avea momentul lor şi a fi aplaudaţi de crema sportului arădean, acordarea premiilor de excelenţă în sport pe anul 2007, votate în CLM, cu ocazia Zilelor Aradului, a fost amânată pentru luna decembrie, când va avea loc a doua ediţie a Galei Sportului. Lucia Mihalache, Adolf Ivanovici, Lazăr Loghin, Bianca Urban şi, post-mortem, Eugen Roman, sunt personalităţile sportive ale anului.

Dansatori „de bronz". Arădeanul Cătălin Caucă, făcând pereche cu Nicole Racoviţan, a ocupat locul 3 la un prestigios concurs de dans sportiv, desfăşurat la Stuttgart. (Foto: FAN)

Ieri, în Liga III

Arad (S.C.) - În runda a doua a eşalonului trei, Gloria Arad a întâlnit, pe teren propriu, pe Progresul Gătaia. Radu Anca et company au pierdut, scor 1-2, golul arădenilor fiind reuşit de Solomon. Într-un alt meci, FCM Reşiţa - Naţional Sebiş 0-3, pentru trupa lui Dan Oprescu înscriind Raul Jurcă (penalty), D. Lengyel şi Huţanu.

Sebiş - Gloria, în Cupă

Bucureşti (S.C.) - Faza a III-a a Cupei României, la fotbal, ediţia 2008/2009, programează marţi, ora 17,30, un interesant duel judeţean: Naţional Sebiş - Gloria Arad. Trupa lui Dan Oprescu a eliminat până acum CS Ineu şi Bihorul Beiuş, în vreme ce, Gloria a trecut de Victoria Nădlac şi FC II Timişoara. Partida are

Dan Oprescu (Foto: Şt. M.)

Marcel Câmpian (Foto: Şt. M.)

Pe podium

Bekescsaba (D.S.) - Zilele trecute, în Ungaria, a avut loc turneul internaţional de fotbal pentru copii, EU GOAL Fesztival. Grupa 2001 de la Atletico Arad s-a clasat pe un onorant loc trei. Rezultatele obţinute au fost următoarele: în grupe: 1-4 cu Bolesnikov (Serbia), 6-0 cu Atletico B, 3-4 cu Electrica Timişoara şi 3-6 cu Bekescsaba UFC, iar pentru clasamentul final: 6-5 cu Bekescsaba UFC. Prof. Marcel Cîmpian a folosit următorii jucători: Balaci, Batki, Covaci, Dinescu, Dronca, Duma, Dumitru Damian, Dumitru Denis, Gadoiu, Gui, Haţegan, Nedea, Sitariu, Tripa, Vass, Uzum, Moldovan.

AICI E LOCUL CARIEREI TALE!
www.romjob.ro
PORTAL NAŢIONAL DE LOCURI DE MUNCĂ!

Decese (75)

Cu adâncă durere în suflet anunţăm trecerea în nefiinţă, la vârsta de 75 de ani, a celei care a fost

FILIMON VETURIA.

Înmormântarea va avea loc astăzi, 23 august 2008, ora 16, la Cimitirul Bujac. Dumnezeu să o odihnească în pace!

Familia Filimon

Cu inimile zdrobite de durere anunţăm plecarea în veşnicie a celui care a fost fiu, soţ, tată şi socru

VARGA GHEORGHE,

la vârsta de 58 ani. Înmormântarea va avea loc duminică, 24 august 2008, ora 16, la Capela Cimitirului din Grădişte. Dumnezeu să-l odihnească în pace!

Familiile Varga, Kiss şi Ghebauer

Cu adâncă durere anunţăm moartea fulgerătoare a iubitului nostru soţ şi tată

VORINDAN GHEORGHE,

în vârstă de 55 ani, din Nădab. Dumnezeu să-l ierte! Înmormântarea va avea loc azi, 23 august 2008, ora 13, de la domiciliul din Nădab.

Îndoliată, soţia Mărioara şi copiii

S-a stins demn din viaţă, aşa cum a şi trăit, după o lungă suferinţă, la 81 de ani, cea care a fost soţie, mamă, bunică şi soacră,

MARIŞ IULIANA.

Înmormântarea va avea loc astăzi, 23 august 2008, ora 14, în comuna Felnac, de la Biserica Ortodoxă Română. Dumnezeu să o odihnească în pace!

Familiile îndoliate Mariş şi Dan

Cu tristeţe anunţăm plecarea în veşnicie a celei care a fost

GAVRILĂ MARIA,

mult iubită soţie, mamă şi bunică. Înmormântarea va avea loc duminică, 24 august, ora 15,00, de la capela Cimitirului Pomenirea. Trăim cu speranţa revederii.

Soţul Dumitru, fiii Liviu şi Cristian împreună cu familiile

---

www.Doliu.ro

Anunţurile de deces se publică GRATUIT!

Cu tristeţe în suflet şi nemărginită durere anunţăm plecarea dintre noi, după o lungă şi grea suferinţă, a celei care a fost o iubitoare mamă şi bunică, învăţătoarea

PETCU DOINA MARIA

la vârsta de 77 ani. Slujba de înmormântare va avea loc astăzi, 23 august 2008, ora 16,00, la Biserica Greco Catolică din localitatea Pecica. Vei rămâne veşnic în inimile noastre.

rofund îndureraţi, copiii Carmen şi Dan, nepoţii: Iulia, Paul şi Elias, nora Claudia şi ginerele Nelu

---

Cu durere anunţăm încetarea din viaţă a celui care a fost soţ şi tată

Ing. GOILĂ OCTAVIAN.

Înmormântarea va avea loc sâmbătă, 23 August 2008, ora 14.00 la cimitirul Pomenirea. Dumnezeu să-l odihnească în pace!

Familia îndoliată

Condoleanţe (110)

Cu durere în suflet ne despărţim de bunul nostru prieten

TAVI GOILĂ.

Sincere condoleanţe familiei!

Mărioara şi Pavel Mahu, din Baraţca

Profund îndureraţi, deplângem moartea celui care ne-a fost un coleg de excepţie, iubit şi respectat, sing.

BAICI BORISLAV.

A deţinut funcţia de şef al compartimentului de Control al calităţii, până la pensionare. Rămâne în amintirea noastră ca un om de o mare noblete sufleească, care a muncit cu competenţă şi dăruire, punându-şi toate cunoştinţele profesionale pentru binele societăţii. Noi cei care i-am fost apropiaţi, îi vom cinsti mereu memoria, rugându-ne Bunului Dumnezeu să-l odihnească în pace! Suntem alături de familia greu încercată, îi împărtăşim durerea şi îi transmitem sincera noastră compasiune.

Cu regrete eterne, conducerea SC Feroneria SA şi colegii de muncă

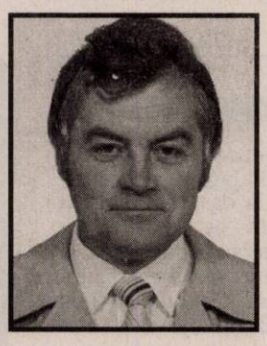

Acum când pleci pe ultimul tău drum, îmi iau rămas bun de la cel care a fost unchiul meu drag,

VARGA GHEORGHE.

Cu lacrimi în ochi şi tristeţe în suflet, a ta nepoată Răuţi Claudia cu familia

---

Chipul tău blând şi bunătatea ta de frate va rămâne veşnic în inimă, acum când ai plecat dintre noi,

VARGA GHEORGHE.

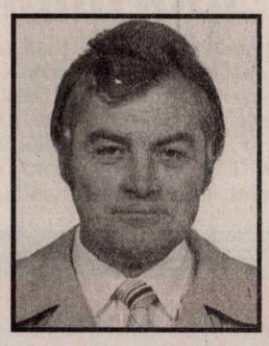

În veci nemângâiată, sora ta Maria Varga

Preluarea anunţurilor pentru următoarea zi se face până la ora 18,00.

Cu adâncă durere anunţ încetarea din viaţă, la numai 58 ani, a fiului meu

VARGA GHEORGHE.

Te voi plânge mereu, tata
Varga Ioan din Zărand nr. 852

Un ultim omagiu celui care a fost

TAVI GOILĂ.

Vecinii de pe Simion Balint

Suntem şi pe această cale alături de familia cuscrilor noştri Gavrilă şi transmitem sincere condoleanţe.

Familia Ardelean

Împărtăşim durerea colegei noastre, profesor Marcu Carmen pricinuită de trecerea în nefiinţă a mamei.

Colectivul Şcolii Generale "Mihai Eminescu" Arad

Regretăm mult dispariţia colegei de clasă, dascăl de excepţie,

CORINA SENIC (n. SÎRBU).

Colegii de promoţie 1965, Liceul Pedagogic Arad

Suntem alături de familia îndoliată Gavrilă în încercarea grea pricinuită de trecerea la cele veşnice a celei care a fost

GAVRILĂ MARIA.

Asociaţia de proprietari bloc M14 şi M15

Cu durere în suflet, anunţăm moartea învăţătoarei

DOINA - MARIA PETCU (născută LINCARIU),

după o lungă şi grea suferinţă. Să te odihneşti în pace şi îngerii să-ţi înalţe cântecele pe care le-ai îndrăgit atât de mult. Nu te vom uita niciodată! Suntem alături de nepoţii: Carmen, Iulia, Nelu Marcu şi Dan, Claudia, Paul şi Elias Petcu.

Profund îndureraţi: Ligia, soră; Nicu, cumnat şi nepoţii din Galaţi

---

Sincere condoleanţe familiei dr. Gavrilă Ardelean Liviu şi Mihaela la decesul mamei dragi.

Bunica Maria şi unchiul Sandu Ardelean

---

www.Doliu.ro

Mica publicitate: 210.775

Comemorări (76)

Azi, 23 august, se împlineşte 1 an de când a plecat pentru totdeauna cel care a fost tată şi bunic,

OARGA TRAIAN.

Dragii mei părinţi, aţi dus cu voi tot ce a fost frumos în viaţa mea, mi-aţi lăsat durerea în suflet pentru totdeauna. Fiica Sofia din Arad şi nepoţii Nicoleta, Valentin şi Cătălin nu te vor uita niciodată. Parastasul va avea loc duminică, 24 august 2008, la Biserica Ortodoxă din Şofronea. Cât voi trăi vă voi plânge, părinţii mei dragi. În veci să fie pomenirea lor.

Familia

✝Cu durere în suflet anunţăm că se împlineşte 1 an de la trecerea în eternitate a celui care a fost

GHEORGHE NADAŞ,

soţ, tată, bunic. Slujba de pomenire va avea loc astăzi, 23 august 2008, ora 17, la Cimitirul Eternitatea.

Familia îndurerată

Neştearsă amintire, gânduri duioase, preţuire şi o rugăciune la împlinirea unui an de la despărţirea de scumpa noastră mamă, bunică, străbunică şi soţie,

CÎRLIG MARIA.

Nu te vom uita niciodată. Aurelia cu familia, Dan cu familia, Mariana cu familia şi soţul Adam

---

Timpul, tace... şi aleargă/ Vrea, durerea să o şteargă,/ Dar oricât ar încerca,/ Dorul, nu-l poate-alina. Chipul mamei, sfânt şi blând,/ Îl văd astăzi, doar în gând./ Atât pot..., s-o pomenesc,/ Cu drag, să mi-o amintesc/ Şi la 40 de zile/ Eu plâng, mamă, după tine/ C-ai plecat din astă lume/ Şi mi-e tare dor de tine. Cât ai trăit, te-am iubit/ Cât vom trăi, te vom plânge, draga noastră mamă, bunică şi străbunică,

GUI FLOARE (A Pişti),

din comuna Mişca.

Fiul Aurel, cu soţia Catiţa, nepoţii Gabriela şi Gabriel cu familiile lor

---

Cu durere în suflet anunţăm că se împlinesc 6 luni de la trecerea în eternitate a celui care a fost

GHEORGHE PRECUP.

Slujba va avea loc astăzi, 23 august, ora13.30, la Mănăstirea din Gai.

Soţia

Dragul meu soţ

CUC PETRU

de 2 ani te aştept cu uşa descuiată aşa cum ai venit şi altădată.

Te plânge a ta soţie, Cuc Ana.

Preluarea anunţurilor pentru următoarea zi se face până la ora 18,00.

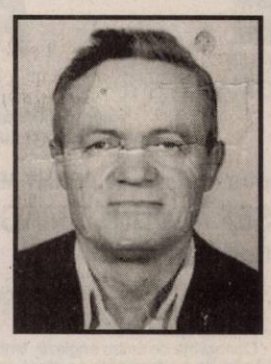

Pios omagiu, lacrimi şi flori la mormântul celor dragi de care ne-am despărţit

MITRAN OCTAVIAN,

în urmă cu 6 luni şi

MITRAN IOSIF,

de 8 ani. Vă vom păstra mereu în inimă şi gând.

Familia

Doamne, cât aş fi dorit ca visul să mi-l fi împlinit. Să-mi sărbătoresc ziua cu fiul meu şi cu familia. Dar voi cei dragi ce m-aţi iubit/O veste grea v-a venit/Căci o maşină m-a lovit/Şi noi nu ne-am mai întâlnit. Scumpa mea fiică astăzi este ziua ta. Ar trebui să-ţi spunem La Mulţi Ani

BURCA MARIANA

din Şepreuş, dar noi mergem la tristul tău mormânt şi îl udăm cu lacrimi toţi pe rând, şi ne rugăm la bunul Dumnezeu să te ierte şi să te odihnească! Nu te vom uita niciodată. Vei rămâne veşnic în inimile noastre.

Fiul tău Marian, părinţii, fraţii şi sora Rodica

Tristă şi neuitată este ziua de 24 august 2003, de când s-au scurs 5 ani de lacrimi şi dor, după cel care a fost

ZÎMBRAN RADU,

din Nădlac. Îl rugăm pe bunul Dumnezeu să-ţi dăruiască pace şi odihnă veşnică.

Te plâng mereu părinţii: Petru şi Ana, soţia Maria, cu copiii Darius şi Radu, precum şi cumnatul Gligor, sora Ana şi nepoţii Camelia şi Ghighi

---

O clipă de aducere aminte la împlinirea unui an de la trecerea în nefiinţă a celei care a fost mamă, soacră, bunică şi străbunică

GHERMAN LENCA (CATIŢA),

la 38 ani de la dispariţia tatălui

GHERMAN ILIE,

şi 14 ani de la dispariţia fiicei

GHERMAN SILVIA.

Parastasul va avea loc la Biserica Ortodoxă Gai, duminică, 24 august 2008, ora 12.00.

În veci nemângâiaţi fiica Elena, fiul Ilie cu familiile, nepoţii Mirela, Neluţu, Monica şi Mihai cu familiile

---

Anunţurile de deces se publică GRATUIT!

MARIA METCAS

Astăzi ai fi împlinit 61 de ani, mămică dulce, dar acum sărbătoreşti veşnicia cu îngerii, mai aproape de Dumnezeu ca altădată. Pentru tine anii nu se mai numără, dar te pomenim şi acum, ca-n fiecare zi, căci iubirea învinge puterea morţii, unindu-ne cu tine şi cu Cel ce ne-a creat. Domnul să-ţi dea odihnă şi fericire.

Soţul Christos şi fiul Cristian-Stavros

Se împlineşte 1 an de când ai plecat de lângă noi

LETE VIOREL

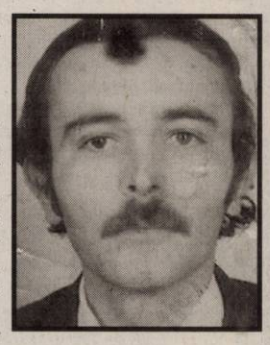

la cei 47 ani pe care îi aveai. Ai lăsat în urmă lacrimi, durere părinţilor care vor rămâne veşnic nemângâiaţi. Nu ai apucat să-ţi iei rămas bun de la sora ta, de la cumnat şi nepoţi. Dormi în pace, suflet blând. Îngerii să te păzească.

Familiile Lete şi Gligor

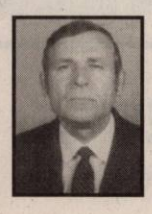

Cu durere în suflet amintim trecerea unui an de la despărţirea mult regretată a dragului nostru soţ, tată, socru şi bunic

CHEREGI VASILE.

Vei fi mereu în inimile noastre. Dumnezeu să-l odihnească.

Familia

Azi, când se împlinesc 24 de ani de când ne-ai părăsit, lacrimile noastre pentru tine nu au secat, vie este făptura ta dulce şi dragă în inimile noastre, scumpă mamă,

ANA SBÎRCEA.

Te vom iubi mereu.

Ai tăi copii nemângâiaţi

Cu adâncă tristeţe aducem la cunoştinţă că se împlinesc 13 ani de la decesul iubitului nostru soţ, tată şi bunic,

dr. MIRCEA STOINESCU

- medic primar şi 9 ani de la pierderea scumpului nostru tată, fiu, frate şi unchi, conferenţiar

dr. ing. STOINESCU RADU.

Dumnezeu să-i ierte şi să-i odihnească.

Familiile Stoinescu, Tăucean şi Cordoş

Cu durere în suflet anunţăm împlinirea a 6 ani de la despărţirea de iubitul nostru soţ, tată, fiu

COCIŞ MARCEL.

Fie-i ţărâna uşoară şi memoria binecuvântată! Nu te vom uita niciodată.

Soţia Ioana, fiul Adrian şi părinţii, mama şi tata

Se împlineşte un an de când cea care a fost

ROBOTEAN ROZALIE

a plecat dintre noi. Parastasul va avea loc duminică, 24 august 2008, la Biserica Ortodoxă Şega I.

Fiul Dorel cu familia

ÎN ATENȚIA CONSUMATORILOR DE GAZE NATURALE DIN LOCALITATEA ȘOFRONEA, JUDEȚUL ARAD

În data de **26 AUGUST 2008,** începând cu ora **08.00** și până la data de **27 AUGUST 2008 ora 18.00,** datorită unor lucrări la sistemul național de transport, vom fi obligați să sistăm furnizarea gazelor naturale în localitatea Șofronea.

În vederea preîntâmpinării unor accidente în perioada menționată, consumatorii de gaze naturale:
- vor închide toate robinetele de gaze aferente receptorilor;
- vor aștepta reînceperea furnizării gazelor cu robinetele închise;
- după reînceperea furnizării gazelor, vor reaprinde flacăra de veghe de la aparatele automate
- dacă robinetul a rămas deschis, înainte de aprinderea focului, acesta se închide și se ventilează bine încăperea respectivă precum și cele învecinate prin deschiderea ușilor și ferestrelor, aprinderea focului se face numai după aerisirea completă a încăperii și în prezența personalului societății noastre.

Pentru eventualele reclamații vă rugăm să sunați la Dispeceratul societății, tel: 0257/348.400 sau 0745/377.919.

Conducerea societății

(H-807431)

S.C. STYROPAN VEST S.R.L

Str. Ogorului FN, Zona Industriala Sud, Arad
Producator de polistiren expandat
Membra a grupului Zentyss - angajeaza:

MANAGER ZONA
ARAD,CLUJ,TG.MURES

Cerinte:

-studii medii/superioare (preferabil cu experienta in vanzari);
-cunoasterea pietei din domeniul materialelor de constructii - reprezinta un avantaj;
-abilitati de comunicare si organizare;
-abilitati de negociere;
-rezistenta la ritm rapid de munca, dinamism;
-disponibilitatea de a efectua calatorii in interesul companiei;
-cunostinte utilizare PC (Word, Excel);
-carnet de conducere categoria B;
-cunoasterea limbii engleze
-spirit de echipa

Candidatii pot trimite CV-ul pe e-mail loredana.sterian@stvropan-vest.ro, tel/fax: 0257-213535.Numai candidatii selectati vor fi contactati.

(H-805349)

REWE GROUP

REWE ROMANIA SRL

- companie multinațională -
specializată în comerțul en detail angajează:

Pentru magazinele PENNY MARKET din ARAD:

ȘEF ADJUNCT MAGAZIN
Cod SVM/ ARAD:

- Experiență în domeniul comercializării cu amănuntul a produselor alimentare;
- Rezistență la stres;
- Cunoștințe de limba engleză, limba germană constituie un avantaj ;

În funcție de performanțe se oferă posibilitatea promovării în scurt timp pe postul de Șef Magazin.

LUCRATOR COMERCIAL COD LC/AR
- Se cere rezistenta la stres

CASIERE COD KAS/AR
- Se cere rezistenta la stres

Oferim conditii salariale avantajoase si posibilitati de promovare!

(H-805020)

OFERIM ȘANSE EGALE TUTUROR CANDIDAȚILOR!

Persoanele interesate să se alature echipei noastre și care îndeplinesc condițiile specificate mai sus sunt rugate sa trimită un CV (+ foto) și o scrisoare de intenție la adresa de email: c.pop@penny.ro, sau prin fax la nr. 0257/260.079 , sau tel 0730/019.803 cu menționarea codului aferent poziției solicitate. Numai candidații considerați potriviți vor fi contactați.
www.pennymarkt.ro

SUPEROFERTA VERII:
Reclamă color = preț alb-negru
1 reclamă = 2 ziare
Anunțuri de mediu și convocări AGA = 50 % reducere!
str. Poetului 1 C, hala 36 sau sună la tel. 0731-212-231, 0721-201-516, 0720-400-381, 0723-435-681
SUPEROFERTA VERII! ARAD EXPRES JURNAL ARĂDEAN

SC PAB ROMANIA SRL Arad, str. I. Marșeu, nr. 8 (fostă Bușteni), angajează MACARAGII pentru MACARALE TURN și AUTOMACARA. Condiții: carnet de macaragiu, disponibilitate la program prelungit și deplasări. Detalii la 0728.177.260.

SC SIMCO GROUP SRL angajează: AGENȚI VÂNZĂRI, GESTIONAR. Cerințe: studii medii, carnet cat. B, cunoștințe PC, abilități comunicare, disponibilitate program prelungit. CV-urile: fax: 0257/285234, e-mail: simco_group@yahoo.com. Informații suplimentare: 0722.122.886.

SIBER ROMANIA SRL, sediul în Lipova, angajează: RESPONSABIL LINIE ASAMBLARE. Cerințe: bun organizator, abilități lucru echipă, experiență ca responsabil linie constituie avantaj. Informații: 0257/563087 sau sediul firmei: Calea Timișorii 109, Lipova.

RESTAURANT ORNELLA angajează OSPĂTAR(Ă). Informații telefon 0723.478.167.

900 EURO/LUNĂ salar la CULES de CASTRAVEȚI în Germania, cu contract de muncă. Înscrieri la telefon 0732.797.988.

ANGAJĂM ABSOLVENTĂ școala generală, profesională sau liceu, promoția 2008, pentru AJUTOR BUCĂTAR FAST FOOD. Telefon 0722.337.938.

ANGAJEZ AGENT VÂNZĂRI pentru zona Transilvania-Moldova. Timp de lucru 7-8 zile/lună. Condiții: auto+permis conducere. Telefon 0744.844.127. CV la fax. 0257/278716.

ANGAJĂM ADMINSTRATOR REȚEA, candidatul trebuie să aibă cunoștințe de bază ale rețelelor Microsoft Domain: TCP/IP, Active Directory, DNS, Wins, Domain Controller/File Server și gestionarea SQL Server 2005. Prezintă avantaj cunoștințele sistemului Linux/Open SBD. CV: carriera@gruppomol.it, 0741.743.766.

ANGAJĂM AGENȚI PAZĂ (bărbați, femei). Telefon 0788.715.430, 0740.138.628.

ANGAJĂM AJUTOR BUCĂTAR și FEMEIE SERVICI BUCĂTĂRIE. Informații 0744.320.321.

ANGAJĂM AJUTOR PATISER. Telefon 0740.003.121 sau 0745.312.207.

ANGAJĂM BUCĂTAR (BUCĂTĂREASĂ) cu experiență. Telefon 0257/210012, 0744.114.386.

ANGAJĂM CONTABILĂ, absolventa anului 2008, Științe Economice. Telefon 0726.227.377.

ANGAJĂM DIRECTOR VÂNZĂRI și AGENȚI pentru ARAD. CV se trimit pe fax 0259/470099 sau e-mail: office@sapico-bador.ro

ANGAJĂM FEMEI ca MUNCITOR NECALIFICAT pentru BUCĂTĂRIE. Informații Mândruloc nr. 1, telefon 0723.562.913, 0257/255256.

ANGAJĂM SECRETARĂ. VORBITOARE FRANCEZĂ - ITALIANĂ, CUNOȘTINȚE MEDII CALCULATOR, 0357/432903, 0740.683.200.

ANGAJĂM FEMEI DE SERVICI, cu domiciliul în Arad. Telefon 0257/256155, 0728.264.004.

ANGAJĂM FEMEIE CURĂȚENIE BLOC. Întâlnire joi, 28 august 2008, orele 12, Revoluției 26-38, scara B.

ANGAJĂM FEMEIE pentru CURĂȚENIE. Telefon 0257/234257.

ANGAJĂM FINISORI, DULGHERI, ZIDARI. Relații la telefon 0771.319.936.

ANGAJĂM IFRONIST cu permis și experiență, pentru depozit Sebiș. Telefon 0257/310068, 0721.376.422.

ANGAJĂM LUCRĂTORI COMERCIALI (BĂIEȚI) PENTRU SUPERMARKET. Telefon 0257/210028, 0746.381.898.

ANGAJĂM MAȘINISTE MANUAL (ÎNDOIT, CĂPTUȘIT) CROITORI ÎN PIELE, SUBȚIAT, 0753.596.604.

ANGAJĂM MONTATORI GRANIT, SISTEME TERMOIZOLAȚIE FAȚADE, salariu 1000-2000. Telefon 0744.629.469.

ANGAJĂM MUNCITOR NECALIFICAT PENTRU TÂMPLĂRIE. Informații telefon 0257/276808.

ANGAJĂM MUNCITORI CALIFICAȚI în CONSTRUCȚII (ZIDARI, FINISORI, DULGHERI, INSTALATORI, FAIANȚORI etc). Telefon 0257/256189.

ANGAJĂM MUNCITORI CALIFICAȚI ȘI NECALIFICAȚI ÎN DOMENIUL CONSTRUCȚII. Telefon 0732.050.409.

ANGAJĂM OSPĂTARĂ cu sau fără calificare. Telefon 218820.

ANGAJĂM PENTRU depozit materiale de construcții MUNCITORI NECALIFICAȚI și PAZNIC. Telefon 270079, 0724.501.777.

ANGAJĂM PERSONAL CU CUNOȘTINȚE ÎN ELECTRONICĂ ȘI OPERARE PC, 0740.096.681, 0720.009.352.

ANGAJĂM PERSONAL pentru BAR. Relații 0357/409678, 0722.505.865.

ANGAJĂM PERSONAL TEHNIC și AGENȚI PAZĂ. Telefon 0257/228786.

ANGAJĂM PIZZAR pentru FAST FOOD în incinta Kaufland. Telefon 0730.444.402.

ANGAJĂM ȘOFERI B, C, E. CV LA FAX 0257/216645, mail b.pestean@side.ro

ANGAJĂM ȘOFERI de TIR cu experiență, cat. B, C, E cu ADR făcut și cartelă digitală. Angajările se fac pentru spațiul Schenghen, 0752.263.754.

ANGAJĂM ȘOFERI pentru INTERN. Salar negociabil. Telefon 0741.150.059.

ANGAJĂM ȘOFERI PROFESIONIȘTI, MECANIC AUTO și MAGAZIONER. Telefon 0722.249.506.

ANGAJĂM URGENT MECANIZATOR-COMBAINER. Salar atractiv. Persoană de contact, telefon 0726.773.795.

ANGAJĂM VULCANIZATOR și SPĂLĂTORI AUTO. Telefon 0770.287.745.

ANGAJĂM VULCANIZATORI și SPĂLĂTORI AUTO. Telefon 0770.287.745.

ANGAJĂM ZIDARI, MUNCITORI NECALIFICAȚI, ȘOFERI AUTOCAMIOANE IFA ȘI RABA, ASIGURĂM LOCUINȚĂ, 0744.511.026., 0257/287822.

ANGAJEZ AGENT COMERCIAL cu mașină proprie. Cerințe: limba maghiară. Depunerea CV pe str. Tribunul Dobra nr. 9B.

ANGAJEZ AJUTOARE BUCĂTAR și OSPĂTARI, 0741.101.799.

ANGAJEZ AJUTOR BUCĂTAR, 0722.402.415.

ANGAJEZ ASISTENTĂ MEDICALĂ, de preferință cu experiență în MEDICINA DE FAMILIE, cunoștințe operare PC. Informații telefon 0744.698.400.

ANGAJEZ ASISTENTĂ STOMATOLOGIE, 0722.716.733.

ANGAJEZ BARMANĂ la bar în Aradul Nou, preferabil elevă și pe timpul școlii. Telefon 0724.297.220.

ANGAJEZ BARMANIȚĂ, BAR DE ZI, în Arad. Telefon 0745.784.693.

ANGAJEZ BUCĂTĂREASĂ pentru FAST FOOD. Telefon 0728.285.313.

ANGAJEZ FEMEIE SINGURĂ 60-65 ani pentru ÎNGRIJIREA permanentă a unui bătrân de 80 ani, ofer 1000 RON lunar. Telefon 0257/256844.

ANGAJEZ COAFEZĂ. Informații telefon 0744.669.409.

ANGAJEZ CONTABIL(Ă) GESTIONAR, CONTABILITATE PRIMARĂ, OPERARE CALCULATOR. Telefon 0721.266.911.

ANGAJEZ CU C.M., DULGHERI, ZUGRAVI, ZIDARI, MUNCITORI NECALIFICAȚI. Telefon 0740.187.385.

ANGAJEZ DULGHERI ȘI ZIDARI. OFER SALAR BUN. Telefon 0721.734.622.

ANGAJEZ DULGHERI, ZIDARI, FINISORI și MUNCITORI în CONSTRUCȚII. Salarizare deosebită. 0733.545.876.

ANGAJEZ FEMEIE DE SERVICI. PROGRAM 12 ore/SĂPTĂMÂNĂ. Telefon 0257/270692.

ANGAJEZ FORMAȚIE complexă de MUNCITORI în CONSTRUCȚII. Salarii atractive. Telefon 0753.070.319.

ANGAJEZ INSTALATOR CALIFICAT, posesor carnet de conducere. Telefon 0747.051.756.

ANGAJEZ INSTALATORI SANITARI. Telefon 0749.775.598.

ANGAJEZ MECANIC AUTO, TINICHIGIU AUTO, VOPSITOR AUTO și UCENICI SERVICE AUTO. Telefon 0744.556.736, 0257/217174.

ANGAJEZ PERSONAL ALIMENTARĂ. Informații 0743.317.880, 0741.123.799.

ANGAJEZ PIZZAIOL cu experiență, Telefon 0740.116.179, 0257/232323.

ANGAJEZ RECEPȚIONERĂ LA HOTEL. Telefon 0744.555.339.

ANGAJEZ ȘOFER BCDE, atestat transport persoane, experiență domeniu, seriozitate. 0730.708.405.

ANGAJEZ ȘOFER B,C,E și AGENT PAZĂ. Telefon 0753.058.491.

ANGAJEZ ȘOFER cat. B pentru Franța. Oferim cazare + masă. Telefon 0751.813.258.

ANGAJEZ ȘOFER cu categoria B, între 20-45 ani. Telefon 0257/210973.

ANGAJEZ ȘOFER DISTRIBUITOR PÂINE, salar deosebit, domiciliul obligatoriu Arad. 0770.707.562.

ANGAJEZ ȘOFER DISTRIBUȚIE, cu experiență. Telefon 0722.281.517.

ANGAJEZ ȘOFER pentru camion 7,5 tone. Informații telefon 0744.392.680.

ANGAJEZ ȘOFER pentru cap tractor cu semiremorcă, intern - extern. Telefon 0744.611.750.

ANGAJEZ ȘOFERI, posesori de card, cu experiență în trafic INTERNAȚIONAL, pentru camionete de 7,5 tone. Telefon 0752.248.449.

ANGAJEZ SPĂLĂTOR AUTO cu experiență. Telefon 0728.285.095.

ANGAJEZ SPĂLĂTOR AUTO, salar atractiv. Telefon 0727.625.490.

ANGAJEZ TÂNĂR DINAMIC, cu mașină proprie, disponibilitate la program prelungit. Telefon 0722.574.233.

romjob.ro PORTAL NAȚIONAL DE LOCURI DE MUNCĂ

Zâmbetul unui om durează o clipă, iar amintirea lui, o viaţă întreagă. S-au scurs 40 de ani trişti, de când destinul nemilos te-a luat fulgerător din mijlocul nostru

CHISĂRĂU MĂRIUŢA,

din Zărand. Nu te vom uita niciodată! Slujba de pomenire va avea loc duminică, 24 august, la Biserica Ortodoxă Zărand.

Ai tăi copii, Anita cu familia, Păvăluţ cu familia

ANA MARIA BELEAN,

vei rămâne veşnic în amintirea noastră.

Colegii de la Grupul de Asistenţă Mondială Viena

Lipsa ta mereu se simte şi întristarea n-a încetat, iar în inimile noastre vei rămâne neîncetat. Sub trista cruce, sub ţărână de şase luni tu dormi uşor/ Din lacrimi ţi-am făcut fântână ce se revarsă de al tău dor/ Din flori ţi-am face un covor pe el să te întorci acasă în zori/ De tine ne e dor. Dragă

DEANIRA PALLOŞ

azi se împlinesc şase luni de când ne-ai părăsit.

Bunica şi părinţii

Neştearsă amintire, gânduri duioase, preţuire şi o rugăciune la împlinirea a 40 de zile de la despărţirea de cel care a fost veteran de război, soţ, tată, socru, bunic,

Prof. NEDELCU MARIN.

Slujba de pomenire va avea loc sâmbătă, 23 August 2008, ora 11.00 la Biserica ce poartă hramul Sf. Arhangheli Mihail şi Gavril, Micălaca Nouă.

Familia Nedelcu

O rugăciune se înalţă spre cer pentru odihna sufletului a celei care, în urmă cu un an ne-a spus adio pentru totdeauna, draga noastră mamă şi soacră

JIVA CONSTANŢA.

Dumnezeu s-o odihnească în pace! Slujba de comemorare va avea loc la Biserica Ortodoxă - Grădişte, în data de 23 August 2008, orele 12.00.

Fiul Dan şi nora Mela

Se împlinesc 3 ani de la moartea scumpului nostru tată, socru şi bunic

DON IOAN.

Dumnezeu să-l odihnească în pace.

Familiile Varganici şi Don

ANGAJEZ SPĂLĂTOR AUTO şi ŞOFERI TAXI. Informaţii telefon 0745.240.192.

ANGAJEZ SPĂLĂTOR AUTO. Ofer cazare. Telefon 263213, 0741.430.193.

COMPANIE MULTINAŢIONALĂ angajează ŞOFER. Cerinţe: permis conducere categoria B, abilităţi de comunicare, spirit de echipă. CV-urile se vor trimite la 0257/229510, arad@cumpana.ro.

FIRMĂ CONSTRUCŢII angajează: MESERIAŞ CONSTRUCŢII, salar 1500-2000 RON, NECALIFICAŢI 1000 RON. Telefon 0727.396.823, 0747.014.079.

ANGAJEZ SPĂLĂTORI AUTO cu experienţă. Salar motivant. Telefon 0742.176.693.

FABRICĂ DE MOBILĂ angajează TÂMPLARI ŞI MONTATORI. SALARII OCCIDENTALE ŞI BONURI DE MASĂ. Telefon 0257/272522, 0722.301.805.

ANGAJEZ SPĂLĂTORI AUTO program normal sau pentru weekend, 0722.279.044, 0723.389.792.

ANGAJEZ SUDOR - LĂCĂTUŞ, PAVATORI ŞI MUNCITORI NECALIFICAŢI, SALARII BUNE. Telefon 0721.266.911.

ANGAJEZ URGENT BARMANĂ, salar foarte bun. Informaţii telefon 0745.650.564.

ANGAJEZ VÂNZĂTOARE BAR, în Micălaca. Salariu motivant. Telefon 0728.958.533.

ANGAJEZ VÂNZĂTOARE MAGAZIN ALIMENTAR şi PATISERĂ. Telefon 0744.565.720.

ANGAJEZ VÂNZĂTOARE pentru CHIOŞC ALIMENTAR, program de NON-STOP, cu sau fără experienţă, fără limită de vârstă, salar 1000 lei. Telefon 0746.264.872.

ANGAJEZ VÂNZĂTOARE pentru MAGAZIN ALIMENTAR în ARAD. Telefon 0745.529.909, 0770.639.443.

ANGAJEZ VÂNZĂTOARE pentru MAGAZIN TIP MARKET în PECICA. Salarizare atractivă. Telefon 0744.627.243.

ANGAJEZ VÂNZĂTOR/VÂNZĂTOARE cu experienţă, în Ziridava. Telefon 0754.324.255, 0721.097.718.

ANGAJEZ ZIDARI, ZUGRAVI, FAIANŢORI. Telefon 0740.696.157, 0357/428380.

CABINET STOMATOLOGIC ultracentral angajează ASISTENTĂ sau STUDENTĂ STOMATOLOGIE ori ŞCOALA SANITARĂ. Telefon 0721.162.696.

CASĂ DE SCHIMB angajează CASIERĂ. Telefon 0753.109.495.

CAUT COAFEZĂ autorizată. Telefon 0721.707.177.

CAUT FEMEIE 50-60 ani pentru ÎNGRIJIT FEMEIE BOLNAVĂ, la Ghioroc. Telefon 0744.784.443.

CAUT FEMEIE pentru SUPRAVEGHEAT BĂTRÂNĂ BOLNAVĂ, în zona tribunal. Informaţii telefon 0740.317.505.

CAUT FEMEIE SERIOASĂ ÎNGRIJIT BĂTRÂNĂ, 4-5 ore/zi, preferabil pensionară, 0770.313.280.

CAUT PERSOANE CU STUDII SUPERIOARE ORICE PROFIL 25 - 40 ani PENTRU COLABORARE ÎN VÂNZAREA DE PRODUSE FINANCIARE. CÂŞTIGURI FOARTE BUNE, 0745.899.308, 0257/212391.

CAUT SPĂLĂTOR AUTO. Telefon 0728.075.878.

CAUT STRIPERI pentru PETRECERI. Telefon 0745.280.017.

CLUB ŞI CAFENEA angajează OSPĂTARI, OSPĂTARE, BARMANI şi FEMEIE DE SERVICI. Telefon 0727.935.843.

COAFOR (STR. 1 Decembrie) (vis-a-vis cofetăria Astoria) dă scaun în chirie COAFEZĂ. Telefon 0724.010.919.

CURĂŢĂTORIE CHIMICĂ angajăm FEMEIE profesionistă pentru CĂLCAT HAINE. Telefon 284989, 0745.315.731.

FIRMĂ ANGAJEAZĂ TÂMPLARI, ASAMBLATORI MOBILĂ. Colectiv tânăr, avantaj carnet conducere B. Telefon 0744.507.359.

OFERIM ATELIER AUTO pentru MECANIC competent, la schimb cu servicii REPARAŢII şi ÎNTREŢINERE parc propriu autocamioane. 0257/255270, 0730.302.682.

FIRMĂ CURĂŢENIE angajează BĂRBAŢI, FEMEI pentru curăţenie la CARREFOUR. Salar 650 Net, 0731.290.532, 0731.290.531.

FIRMĂ CURĂŢENIE angajează PERSONAL PENTRU CURĂŢENIE ÎN CARREFOUR. Salar 650 net. Condiţii de muncă ireproşabile, 0731.290.532.

FIRMĂ CURĂŢENIE angajează SUPERVIZOR, maşină proprie, pentru control şi organizarea obictivelor de lucru. Aspect fizic plăcut, spirit organizatoric, 0731.290.532.

FIRMĂ DE CONSTRUCŢII angajăm MUNCITORI CALIFICAŢI şi NECALIFICAŢI. Telefon 0728.054.071.

FIRMĂ DE CONSTRUCŢII angajează ZIDARI şi NECALIFICAŢI. Informaţii la telefon 0721.459.667.

FIRMĂ DE PREPARATE DIN CARNE, angajează REPREZENTANT VÂNZĂRI pe judeţul Arad. CV-urile se depun la numărul de fax 0258/844023. Detalii şi relaţii la telefon 0733.034.788.

FIRMĂ DE PRESTĂRI SERVICII angajează persoană dinamică, bun organizator, cu domiciliul în Arad, pentru postul de SUPRAVEGHETOR-PERSONAL CURĂŢENIE pentru supermarket în Arad. Cerinţe: minim liceul. Telefon 0731.121.235.

FIRMĂ DISTRIBUŢIE angajează GESTIONAR cu program convenabil şi salarizare foarte bună. Telefon 0766.519.612.

FIRMĂ DISTRIBUŢIE produse cosmetice angajăm AGENT COMERCIAL. Informaţii telefon 0742.211.430.

FIRMĂ INSTALAŢII angajez INSTALATORI APĂ şi INSTALATORI ÎNCĂLZIRE. Telefon 0742.410.032.

FIRMĂ MARKETING angajează pentru judeţul Arad AGENT INTERVIURI. Condiţii: auto personal şi disponibilitatea pentru deplasări în judeţ. Informaţii telefon 0723.588.945. CV la fax 021/3233959.

FIRMĂ MATERIALE CONSTRUCŢII angajăm MANIPULANT/ŞOFER. Telefon 0748.803.119, 0728.621.518.

FIRMĂ ORGANIZATOARE EVENIMENTE angajăm FEMEI LA CĂLCAT, 0722.703.417.

FIRMĂ PRODUCĂTOARE GEAMURI TERMOPAN, angajez MUNCITORI NECALIFICAŢI. Telefon 0727.158.515.

FIRMĂ RECLAMĂ produse cosmetice caută DOAMNE şi de vârstă medie şi DOMNIŞOARE pentru prezentare şi vânzare în centre comerciale. Salar 400 - 700 Ron. Program flexibil. Telefon 0788.289.278 sau SMS.

FIRMĂ ŞTAMPILE, magazin Ziridava, angajează TINERI dinamici, cunoştinţe operare calculator. Telefon 0723.358.131.

LABORATOR COFETĂRIE angajăm COFETARI. Condiţii avantajoase, 0722.663.273.

LOC DE JOACĂ pentru copii angajează BARMANĂ şi ANIMATOARE COPII. Telefon 0744.630.959.

MAGAZIN ALIMENTAR în MICĂLACA angajez VÂNZĂTOARE. Telefon 0257/264411, 0744.601.431.

MAGAZIN ALIMENTAR, zona UTA, angajează VÂNZĂTOARE. Telefon 0257/271674.

SOCIETATE COMERCIALĂ caută COLABORATORI sau angajează COAFEZE şi COSMETICIENE în vederea deschiderii unui nou salon în Arad. Telefon 0745.535.954.

PENSIUNE ANGAJEAZĂ CAMERISTĂ, 279398.

PRODUCĂTOR TERMOPANE din aluminiu şi PVC angajează MUNCITORI CALIFICAŢI şi SEMICALIFICAŢI, MONTATORI şi GESTIONAR. Telefon 0257/369123.

RESTAURANT, ANGAJĂM AJUTOR BUCĂTAR, FEMEIE DE SERVICIU, SPĂLĂTOR VASE. Telefon 0257/214464, 12-16, 20-24.

RESTAURANT PIZZERIE angajează: PIZZAIOR, AJUTORI BUCĂTAR, BARMAN, FEMEI DE SERVICI, VÂNZĂTOARE. Telefon 0744.127.844, 0745.396.552.

RESTAURANTUL DIN Gara Arad angajează BUCĂTARI. Telefon 0257/231942, 0740.504.073.

S.C. angajează MANIPULANŢI pentru distribuţie produse alimentare. Telefon 0257/281970.

S.C. angajează MUNCITORI TÂMPLĂRIE PVC. Telefon 0722.629.692.

S.C. angajează TÂNĂR(Ă) cunoscător de limba engleză, maghiară, absolvent de liceu. Salariu atractiv, 0766.392.729.

SALON COAFURĂ Grădişte oferă POSTURI COAFURĂ, MANICHIURĂ, ÎNCHIRIERE, ANGAJARE, 0744.555.660.

SALON DE ÎNFRUMUSEŢARE, centru, angajează COSMETICIANĂ, COAFEZĂ şi MASEUZĂ. 0745.516.039, 0732.133.111.

SALON ÎNFRUMUSEŢARE central, caută COAFEZE, MANICHIURISTĂ, cu experienţă. Telefon 0724.339.232.

SC ANGAJEAZ ŞOFER, cat. B, pensionar, program redus. Telefon 0723.384.657.

SC ANGAJEAZĂ în Sebiş ELECTROMECANIC cu experienţă. Se oferă salar avantajos. Telefon 0728.084.624.

SC ANGAJEAZĂ MUNCITORI CALIFICAŢI şi NECALIFICAŢI ÎN CONSTRUCŢII, 0720.603.090.

SC ANGAJEAZĂ MUNCITORI CALIFICAŢI şi NECALIFICAŢI ÎN CONSTRUCŢII. Telefon 0743.735.531.

SC ANGAJEAZĂ ŞOFER pentru distribuţie. Informaţii şi CV-urile la telefon/fax: 0257/278111.

SC ANGAJEAZĂ ZIDARI salar 2000 lei. Telefon 0728.971.133, 0257/270350.

SC ANGAJEAZĂ ZIDARI, ZUGRAVI, CONSTRUCTORI, FINISORI, dispuşi pentru deplasări. 0740.451.133, 0357/101005.

SC ANGAJEAZĂ: SUDORI, LĂCĂTUŞI, INSTALATORI şi MUNCITORI NECALIFICAŢI, 0745.004.343, 0745.646.364, 0740.304.930.

SC ANGAJEZ MUNCITORI CALIFICAŢI şi NECALIFICAŢI în construcţii şi finisaje, 0722.389.682.

SC ANGAJEZ SPĂLĂTORI AUTO. Ofer condiţii de muncă şi salarii bune. Informaţii telefon 0724.373.708.

SC ANGAJEZ TÂMPLAR pentru SCHELETE DE TAPIŢERIE, cu puţină experienţă. 0257/219824, 0744.630.618.

SOCIETATE ANGAJEAZĂ SECRETARĂ, plus permis auto, 0744.593.330.

SOCIETATE ANGAJEAZĂ VÂNZĂTOARE pentru ALIMENTARA. Salarizare bună. Telefon 0257/280110, 0723.169.998.

SOCIETATE ANGAJEZ MUNCITOR TÂMPLĂRIE PVC, posesor carnet auto. Telefon 0730.014.945, 0357/311330.

SOCIETATE COMERCIALĂ angajăm MONTATOARE TRENULEŢE DE JUCĂRIE. Telefon 0720.026.293.

SOCIETATE COMERCIALĂ angajează MANIPULANT. Informaţii la telefon 0257/274754, 0721.266.487.

SOCIETATE COMERCIALĂ angajează MANIPULANŢI pentru DEPOZIT PRODUSE ALIMENTARE. Cerinţe: studii minime efectuate 8 clase, fără probleme de sănătate. CV la fax/tel: 0257/270994. Informaţii 0745.106.222.

SOCIETATE COMERCIALĂ, angajează PERSONAL CURĂŢENIE, în echipe mobile. Telefon 0722.459.093.

SOCIETATE COMERCIALĂ angajează ŞOFER B + C + atestat, MANIPULANŢI. Cerinţe: domiciliul Arad, fără cazier, disponibilitate la program prelungit. Relaţii telefon 0257/270025, 0722.450.595.

SOCIETATE COMERCIALĂ angajează ŞOFERI cu atestat ADR pentru transport intern, pe camioane de 7,5 tone. Telefon 0726.256.375.

SOCIETATE COMERCIALĂ angajează TÂMPLARI pentru PEREŢI CORTINĂ, cu experienţă. Salar 1800 RON. Telefon 0731.021.301.

SOCIETATE COMERCIALĂ angajează TÂMPLARI PVC, ALUMINIU, cu experienţă şi MUNCITORI în STICLĂ TERMOPAN. Telefon 0731.021.301.

SOCIETATE COMERCIALĂ angajează TÂMPLARI PVC CU EXPERIENŢĂ. Telefon 0722.289.666.

SOCIETATE COMERCIALĂ din TURNU, angajează PERSONAL în domeniul PRELUCRĂRII METALELOR. Telefon 0721.522.127.

ŞCOALA GENERALĂ NR. 5 Arad organizează în data de 29.08.2008, ora 9, concurs pentru postul de ÎNGRIJITOARE. Informaţii la telefon 0257/228378.

TÂMPLĂRIE PVC angajează OFERTANT, MONTATOR cu experienţă, seriozitate. Salarizare deosebită + bonuri. Telefon 0257/228186, 0257/270775.

Chirii spatii comerciale (88)

ÎNCHIRIEZ SPAŢII COMERCIALE ultracentrale (70 mp/ 120 mp/ 284 mp). Telefon 0722.344.810.

ÎNCHIRIEZ SPAŢIU COMERCIAL, 86 mp, str. Eminescu. Telefon 0744.784.910.

Schimb (46)

- **Schimb Audi** Q7, an 2007, 4.2i, 41.000 km cu imobiliare. 0722.529.615.

Vanzari diverse (103)

- **Maşină de** cusut Super, trifazic, în stare bună, preţ convenabil, 0257/287940, 0721.968.422.
- **Mobilă 4** corpuri nouă, 1600 RON, negociabil, vând telefon, 0728.178.883.
- **Sobă gătit** Vesta, din teracotă, plită dublă, cuptor, aspect deosebit, cazan baie + focar, 0740.218.519.

Vanzari electro (104)

ABSOLUT: SUPER OFERTĂ! Vindem CASE MARCAT FISCALE, CÂNTARE ELECTRONICE, str. Ineului 29. Telefon 0257/338300, 0745.669.550, 0728.146.751. Plata şi în rate.

Cumparari diverse (108)

- **Acţiuni Lipomin**, Banat Crişana, Feroneria, Azoma, Apromat etc. Telefon 0723.583.755.
- **Calorifere din** fontă, pene de gâscă, fier vechi, caroserii, neferoase, 0742.299.805, 0257/210480, 0749.974.783.

Preluarea anunţurilor pentru următoarea zi se face până la ora 18,00.

PE SCURT

• **Trei morţi.** Un seism s-a produs în sud-vestul Chinei, provocând moartea a cel puţin trei persoane şi rănirea a peste 100. Acesta este cel de-al doilea cutremur produs în aceeaşi regiune, provincia Yunnan, în decurs de câteva zile. Seismul a provocat şi evacuarea din zonă a peste 120.000 de persoane.

Premieră Actorii Will Smith şi Charlize Theron, protagoniştii filmului „Hancock", au fost prezenţi la lansarea filmului de la Tokyo. (Foto: EPA)

Identificarea mai durează

■ Funeraliile oficiale ale victimelor accidentului aviatic vor avea loc la 1 septembriea.

Rude îndurerate (Foto: EPA)

Madrid (MF) - Funeraliile oficiale pentru cele 153 de persoane care au murit în accidentul de avion produs miercuri pe aeroportul Barajas din Madrid vor avea loc luni, 1 septembrie, la Madrid, a anunţat ieri primarul capitalei spaniole, Alberto Ruiz Gallardon, citat de AFP.

Gallardon a precizat că ceremonia se va desfăşura începând cu ora 20.00 (21.00 ora României), în catedrala La Almudena. Procesul de identificare a cadavrelor continua ieri. Deocamdată, doar 50 de cadavre au putut fi identificate.

Identificarea cu ajutorul amprentelor digitale „nu este posibilă decât pentru 59 de persoane", a declarase joi vicepremierul Maria Teresa Fernandez de la Vega. Recurgerea la teste ADN este necesară pentru identificarea a 94 dintre cele 153 de victime ale accidentului aviatic

Identificarea cu ajutorul amprentelor digitale „a fost posibilă pentru 59 de persoane", a anunţat vicepremierul Maria Teresa Fernandez de la Vega într-o conferinţă de presă, în timp ce identitatea a 94 de persoane va trebui confirmată prin teste ADN. În avion se aflau 18 pasageri străini de 11 naţionalităţi diferite.

Cel mai bogat monarh al lumii

Washington (MF) - Regele Bhumibol Adulyadej al Thailandei este cea mai bogată faţă regală a lumii, cu o avere estimată la 35 de miliarde de dolari, potrivit topului anual realizat de revista Forbes, în care regina Elizabeth a II-a a Marii Britanii se situează pe locul al 12-lea.

Regele Thailandei (Foto: EPA)

Publicaţia americană a realizat topul 15 al celor mai bogate capete încoronate ale lumii - regi, şeici, prinţi -, precizând că niciunul dintre ocupanţii acestui clasament nu poate figura în cel al miliardarilor, pe care Forbes îl realizează anual, din cauză că averile lor sunt adesea moştenite şi împărţite între membrii familiilor regale. După regele Thailandei, în vârstă de 80 de ani, urmează în top câţiva emiri ai petrolului.

Lorena este sociabilă, veselă şi încăpăţânată.

www.aradon.ro

(Foto: Studio Roberto Franco) Angel Events

Onorată la Quebec

Montreal (MF) - Cântăreaţa canadiană Celine Dion a primit, joi, titlul de Doctor Honoris Causa din partea Universităţii Laval din Quebec, în semn de recunoaştere pentru talentele sale artistice, dar şi pentru „valorile sale umane profunde", potrivit AFP.

Artista canadiană, îmbrăcată în roba tradiţională a viitorilor doctori, a declarat că este „emoţionată" şi „mândră" de această recompensă.

Gwen Stefani (Foto: EPA)

A născut un băiat

Los Angeles (MF) - Cântăreaţa americană Gwen Stefani a născut, joi, un băieţel, care a primit numele de Zuma, acesta fiind cel de-al doilea copil al artistei cu soţul său, rockerul Gavin Rossdale. Gwen Stefani a dat naştere celui de-al doilea copil al său la Centrul medical Cedars-Sinai din Los Angeles, iar purtătorul de cuvânt al cântăreţei, Dave Tomberlin, a declarat că mama şi copilul sunt „fericiţi şi sănătoşi".

Nuri în Hong Kong

Hong Kong (MF) - Taifunul Nuri s-a abătut ieri asupra Hong Kong-ului, paralizând activitatea portuară şi perturbând sute de zboruri. Bursa, şcolile şi clădirile de birouri din Hong Kong au fost închise din cauza taifunului, care a doborât numeroşi copaci şi a provocat valuri uriaşe în Portul Victoria. Autorităţile din provincia chineză Guangdong au decis evacuarea a zeci de mii de oameni din zonele de coastă.

Salma este acuzată de fraudă

■ Focoasa Salma Hayek a fost dată în judecată fostul manager Alejandro Arti.

Salma Hayek a fost dată în judecată (Foto: EPA)

Los Angeles (MF) - Actriţa Salma Hayek se confruntă cu probleme legale, după ce fostul manager al companiei sale de producţie de filme a dat-o în judecată pentru fraudă şi abuz în funcţie, potrivit site-ului contactmusic.com.

Starul din serialul „Betty cea urâtă din New York" a fost dată în judecată de Alejandro Artigas, fostul manager al companiei de producţie pe care Hayek o deţine împreună cu fratele său, Sami.

Artigas i-a intentat proces lui Sami Hayek la Tribunalul din Los Angeles, acuzându-l şi pe acesta de „fraudă şi/ sau abuz în funcţie". Avocatul fratelui actriţei, Bob Weiss, a declarat pentru site-ul de ştiri mondene tmz.com că „a fost o investiţie care nu a adus nimănui beneficii" şi că va prezenta versiunea clienţilor săi la proces.

Salma Hayek, una dintre cele mai sexy actriţe de la Hollywood, în vârstă de 41 de ani, a fost nominalizată la premiile Oscar, pentru portretul pictoriţei mexicane Frida Kahlo din „Frida" (2002). Actriţa este producătorul executiv al celebrului serial de televiziune american „Betty cea urâtă din New York".

Salma Hayek s-a implicat şi în programul „Stand Up to Cancer", destinat strângerii de fonduri pentru lupta împotriva cancerului, alături de nume precum Jennifer Aniston, Lance Armstrong, Katie Couric, Sally Field, Meryl Streep, Forest Whitaker şi Reese Witherspoon.

Puiul de cangur stă alături de mama lui la grădina zoologică din oraşul columbian Cali. (Foto: EPA)

Dinţi pentru celule sușă

Tokyo (MF) - Cercetătorii japonezi au anunţat, ieri, că au reuşit să creeze, pornind de la un dinte extras, celule sușă apropiate de cele embrionare, care ar putea fi utilizate la reconstrucţia de organe umane afectate de diverse boli. Noua descoperire constituie un nou pas în tehnica obţinerii de celule sușă prin alte metode decât prelevarea acestora din embrioni umani. Acest lucru permite evitarea problemelor etice puse de conservarea şi utilizarea directă a celulelor embrionare. Japonia este foarte implicată în acest tip de cercetări, care constituie o provocare majoră. În ultimii ani, o echipă de la Universitatea din Kyoto, a reuşit în premieră să reprogrameze celule ale pielii în celule sușă pluripotente induse.

Michael Jackson (Foto: FAN)

Joc de dans cu premii inedite

Los Angeles (MF) - Michael Jackson va lansa o aplicaţie pe Facebook, MySpace şi Bebo constând într-un joc care oferă fanilor săi posibilitatea de a câştiga o mulţime de premii inedite. Acţiunea face parte din campania de promovare a noului său album, „King of Pop", care va apărea pe piaţă pe 25 august. Jocul permite utilizatorilor să controleze mişcările de dans ale lui Michael Jackson, pe melodiile artistului.

Primii cinci jucători cu cele mai bune rezultate de pe fiecare reţea de socializare vor trece la un nivel extra secret, unde se pot câştiga premii mari, precum două bilete de avion pentru turul lumii, un televizor Sony Bravia 32 sau un Playstation 3 .

Autostradă în Florida (Foto: EPA)

Fay, după trei zile

Miami (MF) - Furtuna tropicală Fay s-a abătut ieri dimineaţă asupra regiunilor nordice ale Peninsulei Florida, aducând cantităţi mari de precipitaţii într-o zonă unde erau deja inundaţii, informează CNN. Furtuna, care afectează de trei zile statul Florida, se va deplasa azi şi mâine spre zona de coastă, potrivit Centrului Naţional pentru Uragane.

POLO
Juniorii de la CS AMEFA, antrenaţi de Cristi Cosma, au obţinut bronzul naţional **/p. 10**

VEDETE
Mel C, una dintre componentele trupei Spice Girls, va avea un copil **/p. 16**

Astăzi: 130 locuri de muncă /p. 15

E-MAIL:
redactia.jurnalaradean@informmedia.ro
adevaruldearad@informmedia.ro

publicitate.jurnalaradean@informmedia.ro
publicitate.adevarul@informmedia.ro

JURNAL ARĂDEAN

FONDAT 1989
APARE LA ARAD
☎ 0257/281.802
Anul XX, nr. 5522
16 pagini• 90 bani

Luni
25 august 2008

25°C Cer parţial acoperit.

Dimineaţa | La prânz | Seara

Nu candidează

Bucureşti (MF) - Fostul ministru şi parlamentar Mona Muscă a declarat că nu va candida pentru parlament din partea PD-L. **/p.7**

Neutralitate

Arad (S.T) - Preşedintele PNŢC Arad, Claudiu Cristea, Membru al Biroului Naţional, nu se amestecă în disputa celor două aripi din PNŢCD şi nu s-a prezentat la convocarea făcută de preşedintele partidului, pentru validarea acordului cu PNL, dar nici la chemarea lui Diaconescu şi Ciuhandu. **/p.6**

Ziua derbyului

Arad (L.S.) - Azi, de la ora 19, UTA întâlneşte, acasă, Universitatea Cluj, în etapa a II-a a ligii secunde la fotbal. Atât în sânul „Bătrânei Doamne", cât şi în cel al „şepcilor roşii", situaţia este destul de încordată. **/ p. 11**

LOTO - extragerea din 24 august

6/49	3	22	21	15	10	41
NOROC	4	8	8	7	8	2	8

Sursa: Compania Naţională Loteria Română S.A.

6 422225 000018
JURNAL ARĂDEAN
Arad, Str. Poetului Nr. 1C
0257-281802

Aşteptări salariale

Pretenţiile salariale ale studenţilor şi absolvenţilor au crescut substanţial faţă de anul trecut, în medie cu 23 %.

Grafica: Jurnal arădean, sursa: Daedalus Consulting

Heroină la vama Nădlac

■ Poliţiştii de la vama Nădlac au descoperit două kilograme de heroină în maşina unui italian.

ADRIANA BARBU
adriana.barbu@informmedia.ro

Nădlac - Captură de heroină la punctul de trecere a frontierei Nădlac. Aici ofiţeri specialişti din cadrul Direcţiei Generale de Combatere a Criminalităţii Organizate, sub coordonarea procurorilor din cadrul Parchetului de pe lângă Înalta Curte de Casaţie şi Justiţie – DIICOT, au găsit într-o maşină două kilograme de heroină. Drogurile erau ascunse în sistemul de navigaţie al autovehiculului condus de un italian. Cetăţeanul italian este C. Giorgio, de 60 ani, şi este, potrivit celor de la DIICOT, suspect a fi membru al unei reţele internaţionale de trafic de droguri. Valoare pe piaţă a heroinei descoperite de poliţişti la Nădlac, ascunsă în sistemul de navigaţie al maşinii, poate ajunge la 40.000 euro. C. Giorgio este cercetat acum pentru trafic internaţional de droguri de mare risc, pedeapsa prevăzută de lege pentru o astfel de faptă fiind închisoarea de la 15 la 25 ani. Cetăţeanul italian a fost reţinut pentru 24 ore, urmând a fi prezentat Tribunalului Bucureşti cu propunerea de arestare preventivă. Cercetările continuă.

Adio, Beijing! După două săptămâni minunate, s-a tras cortina peste Jocurile Olimpice din China. **/p.9** (Foto EPA)

Primăria nu are în Arad nici un apartament liber în fondul locativ (Foto: Şt .Matyaş)

Vor sute de case de la primărie

■ Peste 500 de arădeni se află pe lista celor care speră să primească o locuinţă.

Arad (A.B.)- Peste 500 de familii şi persoane singure aşteaptă de luni (unii de ani buni) să primească o locuinţă de la Primăria Arad. Este vorba de arădenii cu probleme sociale şi venituri mici care nu-şi pot permite singuri să-şi cumpere sau închirieze o locuinţă şi aşteaptă mila autorităţilor. Lista acestora e completată de cele 153 de cereri de locuinţe venite din partea celor evacuaţi sau pe cale de evacuare din casele retrocedate. Iar numărul celor din urmă a fost estimat de Primăria Arad că va ajunge la 350! Dacă cei evacuaţi din casele retrocedate pot spera în continuare, pentru că Primăria ridică blocuri pentru aceştia în cartierul Sânciolaul Mic, ceilalţi peste 500 s-ar putea să spere degeaba. Singura lor şansă este ca actualii chiriaşi din locuinţele aflate în fondul locativ al Primăriei Arad să moară, ca apartamentele să se elibereze. **/p.3**

Coadă la gulaş. În ciuda ploii de afară, peste 200 de persoane s-au aşezat la coadă pentru a primi o porţie de gulaş făcut în cazanul de 3.500 de litri. **/p.8**

(Foto: L. Şerban)

RECLAMĂ

REMEMBER

25 august

1744 S-a născut Johann Gottfried Herder, scriitor german (d. 1803)
1768 James Cook începe prima sa călătorie
1873 S-a născut Lucia Sturdza Bulandra, actriță română (d. 1961)
1867 A murit Michael Faraday, fizician englez (n. 1791)
1900 A murit Friedrich Nietzsche, filozof german (n. 1844)
1902 S-a născut Camil Baltazar, poet român (d. 1977)
1907 A murit Bogdan Petriceicu Hașdeu, spirit enciclopedic al culturii române (n. 1836)
1930 S-a născut Sean Connery, actor britanic

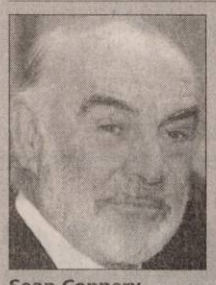
Sean Connery

1936 S-a născut Sebastian Papaiani, actor român
1966 Lansarea misiunii „Apollo 3"
1975 A murit Romulus Dianu, prozator, publicist, traducător și critic muzical (n. 1905)
1988 Centrul istoric al Lisabonei este distrus de un incendiu
1991 Belarus își declară independența față de Uniunea Sovietică

ÎNTRERUPERI DE CURENT

● **Marți, 26 august. În municipiu:** h 8.30-16.30: Calea Timișorii (p), Arinului, Zimbrului (p), Crîngului, Castanilor, Popa Șapcă, Cibinului, Guttenbrunn (p), Constituției (p). În județ: h 8-14: Bîrsa, Cuied, Hodiș - total; h 9-16: Curtici, Șimand - parțial.

TELEFOANE UTILE

☎ **INFORMAȚII TELEFONICE:** 1931; ☎ **ROBOT:** 1958; ☎ **APEL UNIC DE URGENȚĂ** (SALVARE, POLIȚIE; Pompieri): 112; ☎ **PRIMĂRIA MUNICIPIULUI ARAD:** Program de relații cu publicul (camera 5) luni-vineri între orele 8-20. Tel.: 0257/284.744; tel. centrală: 0257/281.850; ☎ **S.C. E.ON GAZ ROMÂNIA** - Sucursala Arad - Dispecerat și intervenție telefon: 0257/218.928; 0257/256.928; 0357/403.388; ☎ **DERANJAMENTE CURENT ELECTRIC:** 0257/235.991; 1929; 0257/235.881; ☎ **INFORMAȚII CFR:** 0257/231.777; ☎ **PROTECȚIA CONSUMATORULUI:** B-dul Revoluției, nr. 50. Telefon: 0257/257.049; ☎ **GOSPODĂRIREA COMUNALĂ ARAD S.A.:** 0257/270.352; 0729-009.033; 0257/270.352; ☎ **POLIȚIA DE FRONTIERĂ:** 1959.

PIEȚE, TÂRGURI

● **Astăzi** este zi de piață la Curtici, Nădlac, Bocsig, Gurahonț, Moneasa, Pilu, Vladimirescu. Tot astăzi se organizează târg săptămânal la Gurahonț și Bârzava.
Mâine, marți, este zi de piață la Sebiș, Almaș, Apateu, Semlac, Sântana, Șilindia, Vârfurile.

UNDE MERGEM în Arad

CINEMA

DACIA

● **Mireasa e iubita mea** (SUA), orele 11; 14; 17; 20.

ARTA

● **Horton** (SUA) orele 15; 17,30; 20.

EXPOZIȚII

● Sala Clio (str. Horea, nr. 10): Expoziția de pictură a tinerilor artiști arădeni Diana Serghiuță, Laurian Popa, Anca Sabău, Giotto Doichiță, Adrian Sandu și Cosmin Moldovan (orele 9-17).

● Complexul Muzeal Arad (Palatul Cultural, Piața G. Enescu 1): Expoziție temporară „Arta vitraliului & Vitralii pictate prin încălzire; Expoziții permanente: Istorie, Științele naturii (orele 9-17)

● Muzeul de Artă Arad (str. Gh. Popa 2-4, et. II): Expoziția de artă plastică „Tabără de pictură Bata" (9-17)

SĂNĂTATE

● **CABINET GINECOLOGIC:** Arad, B-dul Decebal nr. 11 (lângă Hotel Aradul). CONSULTAȚII GRATUITE LA PERSOANE ASIGURATE. Programări telefon: 0729.823.522; 0723.643.581. ● **MEDLINE SERVICE** - injecții, pansamente, perfuzii, recoltări analize la domiciliu, 7 zile din 7. Tel. 0257.338.578; 0728.285.762; 0728.285.760. ● **SPITALUL CLINIC JUDEȚEAN** are noi numere de telefon: 220.000; 220.001; 220.002; 220.003. ● **URGENȚE STOMATOLOGICE:** Cabinetul de pe B-dul Decebal nr. 14 (vis a vis de Casa Armatei) are program NON-STOP. Tel. 0257.280.179; 0770.617.852 (nocturn).

HOROSCOP

BERBEC
Atenție și în afaceri, pentru că este posibil ca o persoană de încredere să încerce să vă atragă într-o cursă!

TAUR
Sunteți anunțat că mâine veți pleca într-o călătorie. Această veste vă cam încurcă planurile, dar puteți fi optimist.

GEMENI
Puteți aborda probleme importante din domeniul afacerilor și sunteți capabil să finalizați lucrări începute cu mai mult timp în urmă.

RAC
Se pare că aveți prbleme sentimentale, dar optimismul dumneavoastră este mai puternic ca niciodată.

LEU
Se anunță un succes remarcabil într-o afacere, însoțit de un câștig substanțial. În partea a doua a zilei, vi se propune o colaborare.

FECIOARA
Sunt favorizate relațiile de colaborare. Toate activitățile începute azi au mari șanse de reușită.

BALANȚA
Au loc schimbări benefice în viața dumneavoastră, atât pe plan profesional.

SCORPION
Sunteți într-o formă intelectuală foarte bună și colaborați excelent cu persoanele din anturajul dumneavoastră.

SĂGETĂTOR
Nu pierdeți momentul favorabil, dar nici nu forțați nota! După-amiază plecați într-o deplasare neplanificată.

CAPRICORN
După o perioadă de dezamăgiri, surîteți plăcut surprins de succese nesperate în domeniul financiar.

VĂRSĂTOR
În prima parte a zilei vă ocupați de rezolvarea unei probleme financiare de care depinde reușita unei afaceri.

PEȘTI
Pe zi ce trece începeți să vă redresați financiar. Se pare că primiți o sumă de bani, ca recompensă pentru finalizarea unei lucrări.

Piața auto

Arad - (M. S.) Fiat Ducato - 1991, 3500 EURO, Dacia 1310-2002, 81.000 km, 2300 Eu negociabil; Citroen Berlingo 1,9cmc - 2002, 126.000 km, 4.500 Eu negociabil; IVECO Diesel 2800cmc, an 2000, 7000 Eu; Dacia 1410, 1997, 80.000 km, 1750 Eu, VW GOLF SCURT - 2003, dotări: abs, climă, airbag, full electric, 7850 EU, Renault Clio 1,2 - 89.000 km, 2002, geamuri electrice, faruri reglabile electric, volan reglabil, 4 airbag-uri, servo direcție ajustată electric, 4.390 Eu, Opel Astra 1,7 CDTI, euro 4, 2004, 7.800 Eu, VW Golf IV, 2001, 65.000 km, 1,4 cmc, geamuri electrice, climă, 7600E; Dacia Solenza Scala - 2003-1,4i, 64.000 km, geamuri electrice față, servo direcție 4.700 Eu; Daewoo Cielo, Fabricat în Corea, unic proprietar, 3200 EURO, preț negociabil, Renault Clio - 2001, euro 3, ABS, ESP, airbag șofer și pasager, închidere centralizată, full electric, climă, 4300 Eu.

COMENZI TAXI

● **ALFA PLUS** 949; 349.349
● **TAXI ALFA** 945; 22.88.88; 25.25.26; 0723-200.301; 0745-50.60.70
● **TAXI ARAD** 940; 0722-755.440; 0740-252.101
● **FAVORIT** 280.000; 281.111; 0740-083.333; 0724-409.992
● **EUROPA** 275.555; 0723-677.555; 0744-828.163
● **TAXI VERBIȚĂ** 944; 0726-336.969; 0741-200.300

Centru Chirurgical Privat

Dr. Micluța (tel. 0723.595.969)
ESTETICĂ
MĂRIRI ȘI MICȘORĂRI DE SÂNI
LIPOASPIRAȚIE LA ORICE NIVEL
VARICE FĂRĂ OPERAȚIE
Plata în rate sau cu card bancar
TEL:0722/306.396

Dr. Onița (tel. 0723.595.969)
PROCTOLOGIE
- HEMOROIZI
- FISURI ANALE
- FĂRĂ OPERAȚIE

TEL: 0740/336. 899
www.madestetic.ro
ARAD, Str. L. Blaga 5, tel 21.00.67

Dobânzile bancare în vigoare la 25.08.2008

Denumirea băncii	Suma minimă (RON)		Dobânda (% pe an)													
			Persoane fizice						Persoane juridice							
	Persoane fizice	Persoane juridice	la vedere	Pe termen de (luni) 1	2	3	6	9	12	la vedere	Pe termen de (luni) 1	2	3	6	9	12
BCR	100	2500	0,25	6,55	6,7	8	7,50	7,75	8	0,25	5,5	-	5,75	6	6,25	6,5
BRD	150	-	0.25	6,5	6,5	6,60	6,65	6,65	6,75	0,25	6	6	6,25	6,25	6,25	6,5
San Paolo IMI Bank	1000	5000	0,1	8	8,25	8,5	8,75	9	9,5	0,1	8	8,25	8,5	8,75	9	9,5
B. Transilvania	1000	2500	0,25	8,5	–	9	9	9	9	0,25	7	–	7	7	7,25	7,25
BancPost	500	20.000	0,15	9,00	-	9,50	9,99	-	9,99	1	4	4,75	5,50	5,75	-	5,75
Reiffeisen	50	150	0,25	4	–	4,25	4,5	4,6	4,75	0,25	5	–	5,15	5,35	-	5,75
Coop. Mureșul	30	200	0,25	5	–	6	7	8	9	0,25	5	–	6	7	8	9

Biserica ortodoxă
Aducerea moaștelor Sf. Apostol Vartolomeu; Sf. Apostol Tit

Biserica romano - catolică
Ss. Ludovic, rege*; Iosif de Calasanz, pr.*

Biserica greco - catolică
Aducerea moaștelor Sf. Ap. Bartolomeu la Veneția; Sf. Ap. Tit

Ziua precedentă

Arad	30°C
Lipova	26°C
Chișineu-Criș	24°C
Săvârșin	26°C
Sebiș	25°C

Umiditate: 55%
Presiune: 101 KPA
Precipitații: 10%
Vânt: 13 km/h
Direcție vânt: N

Prognoza meteo pentru astăzi:
Temperaturile se vor situa între 13 și 29 grade. Vântul va sufla cu 11 km/h, dinspre NE.

VREMEA

http://meteo.aradon.ro
Prognoza meteo pentru Arad

Soarele răsare: 6:40
Soarele apune: 20:35

Fazele lunii:
01.08 | 08.08 | 17.08 | 24.08

Prognoza meteo pentru 3 zile:
Temperaturile minime vor fi cuprinse între 13 și 15 grade, iar cele maxime între 28 și 31 grade.

Temp. minime: 13 la 15°C
Temp. maxime: 28 la 31°C

luni
Parțial noros
Min.: 13°C
Max.: 29°C

marți
Parțial noros
Min.: 13°C
Max.: 28°C

miercuri
Însorit
Min.: 15°C
Max.: 28°C

joi
Parțial noros
Min.: 15°C
Max.: 31°C

JURNAL ARADEAN
Str. Poetului nr. 1C, Arad
Auditat de BRAT

Director editor: Mircea Țișcă (8465)
Secretariat: 281802 (centrala), fax - 280655
Șef departament difuzare: **Carmen Csordas** - 281797
Șef departament vânzări: **Loredana Păun** (8464)
Marea publicitate: 280943
Mica publicitate: 210775
Tiparul executat la: SC Inform Media SRL, Calea Torontalului, DN 6, km 5,7, Timișoara

Redactor șef: Doru Sava (8418) **Responsabil de număr:** Andreea Pintea
Secretar general de redacție: Gabriela Groza (8417) **Departamente: Eveniment: Cosmin Mihuța** (8411), Adriana Barbu (8410), Lucian Șerban (8412), Margareta Szegö (8403); **Politic: Simion Todoca** (8425); **Economic:** Andreea Pintea (8419); **Cultură, Învățământ: Vasile Filip** (8428), Vasile Sărăndan (8401) ; **Social: Tristan Mihuța** (8431), Diana Dutu (8429); **Județ: Doru Sinaci** (8446) **Sport: Daniel Scridon** (8427), Adrian Hărțău (8433), Leonard Sfâra (8434) ; **Foto: Ștefan Matyaș** (8402); **Tehnoredactare:** Ghizela Șerban (8452), Ramona Vidulescu (8451), Cristi Ciulei (8450); **Designer:** Evelyn Kovago.
REDACȚIE : tel. 281802 (centrala); fax 280655, 281797; e-mail:redactia.jurnalaradean@informmedia.ro, adevaruldearad@informmedia.ro, publicitate.jurnalaradean@informmedia.ro, publicitate.adevarul@informmedia.ro

PE SCURT

• **Revine Popescu.** Nouă schimbare de macaz la liberali. Cel puţin la bursa zvonurilor, acolo unde prefectul Gavril Popescu este creditat cu cele mai multe şanse pentru a ocupa fotoliul de preşedinte al liberalilor arădeni. Cum prefectul s-ar întoarce oricând la prima dragoste, iar liberalii par mai dezorientaţi ca de obicei, revenirea lui Gavil Popescu e văzută cu ochi buni de mulţi dintre PNL-iştii arădeni. La liberali însă, ca de obicei, zvonurile, noutăţile şi schimbările se succed rapid.

COMENTARIUL ZILEI

Pentru infractori

LUCIAN ŞERBAN
lucian.serban@informmedia.ro

Sunt mulţi care spun că în România se fură ca în codru şi se fac tot felul de afaceri necurate pentru că nu sunt legi. Ei bine, nu. Există legi, dar făcute pentru a-i apăra pe „băieţii deştepţi", pentru a-i ajuta pe hoţi să scape, pentru a veni în ajutorul bancherilor care-şi înşeală clienţii, pentru a-i sprijini pe miniştri sau foştii miniştri infractori să evite urmărirea penală, pentru a permite parlamentarilor sau primarilor „descurcăreţi" să facă afaceri în continuare, iar traficanţii de droguri dovediţi să-şi poată continua meseria. Doamne fereşte ca un poliţist în exerciţiul funcţiunii să scape un baston sau un pumn vreunui suspect care se opune reţinerii, că respectivul om al legii rscă să fie dat afară din serviciu şi chiar să ajungă la puşcărie, alături de cei împotriva cărora a luptat toată viaţa.

Recent, la Chereluş, s-a întâmplat ceva ce, e adevărat, nu trebuia să se întâmple. Un bărbat suspectat că a furat o bicicletă a murit, zice-se, în urma tratamentului aplicat de doi agenţi de poliţie mai zeloşi. Suspectul era cunoscut ca fiind bolnav psihic, iar cei de la Postul de Poliţie Şicula spun că în trecut ar fi avut şi probleme cu legea. Acum, pe nimeni nu mai interesează acest lucru, de parcă poliţiştii s-ar lega din senin de orcine, doar pentru că aşa li s-a năzărit. Modul în care sunt concepute legile îi leagă, de multe ori, de mâini şi de picioare pe cei puşi să le aplice. Acest lucru nu se întâmplă numai la noi. Şi ne mai mirăm că italienii modifică legislaţia luând măsuri severe împotriva infractorilor. Poate ar fi cazul ca şi la noi să se întâmple acelaşi lucru. De ce? Vă dau un exemplu concret.

Nici n-au început să se coacă bine strugurii în Podgorie că ţiganii care nu au plecat „afară" sau au fost trimişi înapoi îşi iau puradeii şi atacă, precum gândacii de Colorado, ceea ce a mai rămas din plantaţiile de viţă-de-vie. Cei mai rămâne de făcut bietului proprietar care a investit bani şi muncă în cultura sa. Să le ceară politicos să iasă din parcelă. Pentru că, dacă cumva are o atitudine mai violentă împotriva hoţilor, riscă şi el să fie târât pe la Parchet şi Poliţie, cum a păţit soţul Romaniţei Iovan, când şi-a apărat casa şi familia.

Dacă te gândeşti că au fost deştepţi care, împotriva tuturor evidenţelor, au desfiinţat şi posturile de jandarmi comunale, îşi vine să te iei cu mâinile de cap. Atunci când patrulau înarmaţi pe străzi, jandarmii reprezentau un real sprijin pentru poliţişti şi un avertisment serios pentru cei certaţi cu legea, acum însă, Dumnezeu cu mila...

Undă verde pentru ştrand

Eon Gaz a finalizat în cele din urmă lucrarea care va duce la încălzirea apei din bazine.

ADRIANA BARBU
adriana.barbu@informmedia.ro

Bazinele ştrandului au undă verde la încălzire (Foto: Călin Andra)

Arad - Arădenii nu mai au mult de aşteptat, cel puţin în teorie, până când apa din bazinele ştrandului va fi încălzită. Vina nerealizării la timp a acestei investiţii a fost împărţită: pe de o parte Primăria Arad, care a început târziu investiţiile aici, de pe alta EON Gaz Distribuţie sau mai degrabă furnizorii cu care lucrează compania. Vineri, însă, Eon Gaz a pus punct final investiţiei de aici, aşa că lucrurile ar putea arăta altfel la ştrand. În urmă cu aproape o lună, primarul Gheorghe Falcă susţinea că apa din bazine nu este încălzită pentru că Primăria nu a primit aprobarea pentru racordul la reţeaua de gaz şi că această aprobare poate dura luni de zile.

Compania E.ON Gaz Distribuţie ne-a răspuns de curând pe acest subiect, subliniind faptul că a „avizat în data de 27.07.2008 proiectul nr. 05-IG/03-2008, a cărui beneficiar este Primăria Municipiului Arad, în baza căruia se execută lucrările de alimentare cu gaze naturale a Ştrandului Neptun". Responsabilii societăţii au punctat faptul că pentru a face posibilă racordarea centralei termice a ştrandului la reţeaua de distribuţie a gazelor naturale „compania noastră a făcut investiţii în valoare de aproape 22.000 lei, reprezentând extinderea reţelei de distribuţie a gazelor naturale cu 160 metri de conductă". Numai că lucrurile nu erau doar atât de simple.

> *Numai valoarea investiţiei în această staţie se ridică la aproximativ 50.000 de lei*
>
> IULIAN CÎRJĂ

Probleme la furnizor

Pentru finalizarea lucrărilor de la ştrand şi pentru ca apa din bazine să nu se mai încălzească doar de la soare a fost nevoie şi de construirea unei staţii de reglare-măsurare, care, în viziunea EON Gaz, este „o instalaţie complexă, dotată cu echipamente moderne de filtrare, reglare şi măsurare a gazelor naturale". Dincolo de complexitatea investiţiei reprezentanţii companiei susţin că „achiziţia, amplasarea şi punerea în funcţiune a unei astfel de staţii necesită un timp mai îndelungat decât construcţia şi punerea în funcţiune a unui simplu branşament de gaze naturale. Numai valoarea investiţiei în această staţie se ridică la aproximativ 50.000 de lei, valoarea totală a lucrărilor cifrându-se astfel la peste 70.000 de lei". Chiar şi aşa, Eon Gaz Distribuţie s-a pus în mişcare, deşi lucrurile nu sunt vizibile pentru vizitatorii ştrandului, care continuă să facă baie în apă rece. Societatea a efectuat, potrivit comunicatului remis, „toate demersurile necesare pentru realizarea acestei lucrări şi a respectat toate termenele legale. Mai mult, E.ON Gaz Distribuţie a primit asigurări de la furnizorul staţiei de reglare-măsurare că, până la sfârşitul acestei luni, acest echipament va fi livrat companiei noastre. E.ON Gaz Distribuţie a depus şi depune toate eforturile pentru ca alimentarea cu gaze naturale a Ştrandului Neptun din municipiul Arad să se realizeze în cel mai scurt timp cu putinţă".

VESTE BUNĂ DE FINAL

Vineri după-masa, reprezentanţii EOn Gaz ne-au confirmat faptul că au pus punct final investiţiei de la ştrand, staţia de reglare-măsurare, în valoare de 50.000 lei, fiind finalizată chiar vineri. Ca atare, din punctul de vedere al companiei de gaze, ştrandul poate avea apă caldă. Mai rămâne doar ca Primăria Arad să dea drumul la căldura din bazine. Ar trebui poate menţionat faptul că există voci care susţin că apa din bazine va fi caldă doar la anul, pentru că încălzirea apei costă prea mult, iar încasările de la ştrand sunt prea mici. La anul însă e posibil ca instituţia să fixeze un preţ de intrare mai mare în zona bazinelor (îngrădită deja), să încălzească apa din bazine şi să continue investiţiile de aici pentru a justifica noile tarife.

Vor sute de case de la primărie

Peste 500 de arădeni cu probleme sociale se află pe lista celor care speră să primească o locuinţă.

Arad (A.B.)- Sute de arădeni speră încă că Primăria Arad le va răspunde cererilor şi le va da o casă din fondul locativ, cu toate că acest vis e tot mai greu de dus la îndeplinire. Situaţia arădenilor fără locuinţă devine tot mai dramatică în Arad, în condiţiile în care legile retrocedării caselor naţionalizate îşi poduc adevăratele efecte acum, când până şi contractele obligatorii de închiriere de cinci ani expiră. Peste 150 de cereri au fost depuse la Primărie din parte familiilor sau persoanelor singure care sunt sau vor fi în curând evacuate din casele retrocedate. Numărul lor ar putea ajunge, conform estimărilor făcute de Primăria Arad, până la 350. Aceştia nu sunt însă singurii arădeni care se adresează Primăriei pentru a primi o locuinţă de la instituţie. Alte peste 500 de familii sau persoane singure, care se confruntă cu grave probleme sociale, au solicitat o casă de la Municipalitate, iar aşteptarea s-a dovedit extrem de lungă. Dacă cei evacuaţi din casele retrocedate pot spera în continuare, pentru că Primăria ridică în aceste luni blocuri pentru evacuaţi în cartierul Sânicolaul Mic, ceilalţi peste 500 s-ar putea să spere degeaba. Primăria susţine că nu mai are să le ofere locuinţe din fondul locativ, pentru că numărul acestora e mic, iar casele sunt locuite deja de arădeni cu probleme sociale. Atribuiri de astfel de locuinţe se fac doar în momentul decesului celor care locuiesc în apartamentele Primăriei. Pe momentul, municipalitatea nu are nici un proiect pentru a rezolva problema acestor persoane.

Nici o locuinţă pentru cei cu probleme sociale, în Arad (Foto: Şt. Maytaş)

Ţiganii şi-au spus cuvântul

Arad (A.B.)-Au urcat ultimii pe scena de la ştrand, chiar după focurile de artificii şi după ce mare parte din cei 25.000 de arădeni au plecat acasă speriaţi de ploaie, dar au încins atmosfera. A fost vorba de Damian&Brohters care au cântat şi dansat ţigăneşte o oră doar pentru arădeni. Au plecat apoi pentru a continua proiectele (româneşti şi americane, toate numai cu vedete) despre care ne-au vorbit la final de concert.

Mii de arădeni la ştrand

Arad (A.B.) - Concertele gândite de Zilele Aradului au adus la Ştrandul Neptun peste 25.000 de arădeni vineri şi cam tot atâţia sâmbătă, cu toate că ploaia i-a răzlit pe împătimiţii muzicii, pe final de spectacol. Bere Gratis, Holograf, 2 Unlimited sau Damian& Brothers au încălzit atmosfera. Muzica, micii, berea, focurile de artificii şi jocurile de laser i-au ţinut pe arădeni până noaptea târziu pe Ştrandul Neptun, în pofida micilor nereguli de pe scenă. La ştrand nu mai aveai loc nici măcar la terasele de la polul opus, unde cei sătui de concert s-au oprit să bea o bere. S-a dansat şi s-a cântat până târziu în noapte, când ploaia i-a trimis acasă pe arădeni.

ARAD ON LINE www.aradon.ro
Aici mai multe foto

PE SCURT

• **Majorare.** Ministrul Muncii, Paul Păcuraru, a anunţat, vineri, la Iaşi, că la 1 ianuarie 2009 punctul de pensie va avea o valoare cuprinsă între 729 şi 742 de lei, iar săptămâna viitoare Guvernul va aproba majorarea cu 20% pentru luna noiembrie.

SUDOKU

Reguli:

În fiecare bloc sunt câteva cifre între 1 şi 9, stabilite dinainte. Acestea trebuie completate cu cifrele lipsă, în aşa fel încât fiecare număr să figureze o singură dată. De asemenea, cifrele de la 1 la 9 trebuie să figureze o singură dată atât pe rândurile orizontale cât şi pe coloanele verticale ale celor nouă blocuri luate împreună.

ÎNCEPĂTORI

	1							4
		4	7					
5		2		6	1			8
					5		6	3
		9		7		5		
4	8		1					
3			8	1		9		2
					9	1		
9							4	

AVANSAŢI

	4	2	3		8			1
	8	5						7
6			9					
2	5				9			
	9	3				4	7	
			6				2	9
					6			4
3						6	5	
4			2		5	3	9	

Soluţia jocului din numărul precedent

ÎNCEPĂTORI

4	6	1	7	5	3	2	8	9
2	8	9	4	1	6	7	3	5
5	3	7	9	8	2	4	6	1
8	9	2	6	7	5	1	4	3
1	7	5	3	4	8	9	2	6
6	4	3	1	2	9	5	7	8
3	2	4	8	9	1	6	5	7
9	5	8	2	6	7	3	1	4
7	1	6	5	3	4	8	9	2

AVANSAŢI

7	5	9	1	4	6	2	8	3
8	2	6	7	9	3	1	5	4
1	4	3	8	2	5	9	6	7
2	6	8	3	1	9	7	4	5
5	1	7	6	8	4	3	2	9
3	9	4	5	7	2	8	1	6
4	3	1	9	5	8	6	7	2
6	7	2	4	3	1	5	9	8
9	8	5	2	6	7	4	3	1

Cuvinte norocoase!

Concursul „Cuvinte norocoase!" continuă. Completaţi toate integramele din perioada 4 august a.c. – 19 august a.c. şi trimiteţi-le, împreună cu un (singur) talon de concurs, pe care îl găsiţi alături, pe adresa Redacţiei (B-dul Revoluţiei nr. 81 sau str. Poetului nr. 1C), până în data de 27 august a.c. Plicurile cu cele 13 integrame completate şi talonul de concurs aferent, completat la toate rubricile, pot fi depuse şi direct la sediul redacţiei ziarului Jurnal arădean. În urma unei extrageri care va avea loc în data de 29 august a.c., cel mai norocos fidel al integramelor va câştiga un obiect de uz casnic. Extragerea va avea loc în prezenţa unei comisii. La acest concurs nu pot participa angajaţii Inform Media şi nici rudele acestora de gradele I şi II.

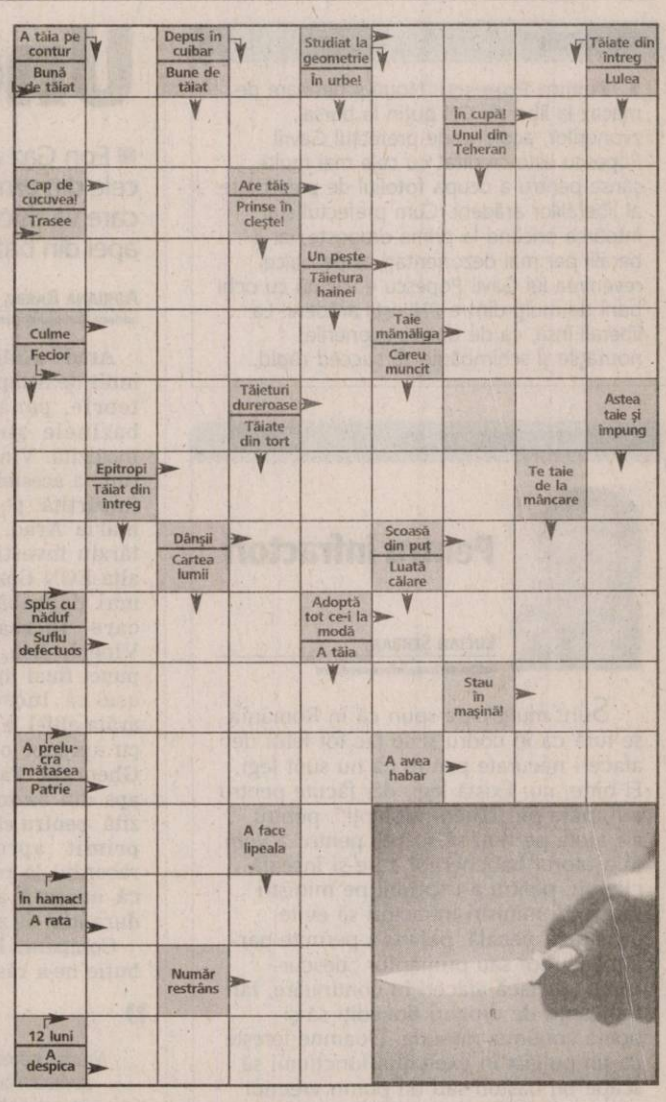

Soluţia integramei din numărul precedent: S – M – CUM – SENINE – US – LORD – ELE – CEAI – ALTA – NP – PRIER – SATELIT – A – REDA – AO – SA – INS – MC – E – PLETE – H – SOL – TURTE – TIBE – UL – MONO – MALT – NA – TO – NEAM

Nume.....Prenume.....
Adresa.....
Tel.....Localitatea.....
Sunteţi abonat la Jurnalul arădean? DA ☐ NU ☐

REŢETA ZILEI

File de vită cu roşii

Ingrediente: 800 gr file de vită, 6 cepe, 6 căţei de usturoi, 2 roşii, 100 ml vin alb, ulei, sare, vegeta, 200 gr caşcaval.

Mod de preparare: Se feliază carnea, se presară cu puţină vegeta şi sare apoi se prăjeşte pe ambele părţi în ulei, se adaugă vinul şi se lasă pe foc 20 de minute. Ceapa şi roşiile se taie în sferturi şi se bagă împreună cu usturoiul tăiat în vas lângă carnea de vită. Se lasă la cuptor

pentru 10 minute după care se aranjează pe un platou şi se decorează cu caşcaval tăiat fideluţă. Poftă bună!

CITIRE APOMETRE

Marţi, 26 august. Cartierul Grădişte - Partizanilor, Gelu, Pescarilor, Gr. Poştei, Cehov, Crasna, Egalităţii, Doinei, Odobescu, Tocilescu, Buciumului, Rândunicii, Vezuviu, D. Zamfirescu, I. Minulescu, I. Agârbiceanu, Romaniţei, Păpădiei, Vărădiei, Rozelor, Râşnov, Viitorului, Someşului, C. Florilor, Trenului, cartierul Prâneava - Abatorului, Latină, Biruinţei, Venus, I. Raţiu, A. Karoly, cartierul Faleza Sud - Pionierilor, Condurăşilor, zona Centru - Calvin, P-ţa Pompierilor, C. Gergely, E. Teodoroiu, V. Goldiş, Cicio Pop, M. Eminescu, Transilvaniei, Ghe. Şincai, Sinaia, cartierul Drăgăşani - Cuza Vodă, Ghica Vodă, Ialomiţei, S. Borcea, Reşiţei, Malul Mureşului, zona Centru - Dragalina, Târnavelor, A. Georgescu, B. Margareta, Unirii, N. Bălcescu, P-ţa A. Iancu, Episcopiei, V. Alecsandri, I. Chendi, Voltaire, L. Blaga, I. Georgescu, Desseanu, O. Goga, S. Gyula, I.L. Caragiale, D. Sibii, Horea, V. Babeş, I. Sava, P-ţa M. Viteazul, Cloşca, Ghe. Popa, V. Milea, I. Vidu, Călugăreni, Andreescu, Decebal, R. Cârpenişan, C. Petreanu, A. Vlad, O. Băncilă, T. Ceontea, P-ţa Mică.

PROGRAME TV

TVR 1

07:05 Jurnalul TVR
70:15 Trezirea la apel
08:00 Jurnalul TVR
08:15 Trezirea la apel
09:00 Jurnalul TVR
09:15 Trezirea la apel
09:45 Hai să bucătărim! (r)
10:10 Fiul lui Moş Crăciun (comedie fantastică SUA/Canada 2002)
11:45 Secolul muzical (s)
12:00 Romanţa îndrăgostiţilor (s)
13:00 Ed şi Eppa (s)
13:30 Clubul desenelor animate
14:00 Jurnalul TVR Sport Meteo
14:45 Hai să bucătărim (r)
15:00 Teleshopping
15:30 Kronika Emisiune în limba maghiară
17:00 Jurnalul TVR
17:15 Vine razia
17:45 Romanţa îndrăgostiţilor (s)
18:40 Cerbul de Aur Forever
18:50 Sport plus
19:00 Jurnalul TVR Sport Meteo
20:15 Eureka (s)
21:10 Top Super Hit
22:25 Arhiva de serviciu
22:30 Jurnalul TVR Sport Meteo
23:00 Cerbul de Aur Forever (r)
23:15 Concursul Naţional de Modele – Rowenta Elite Model Look 2008
00:10 Anatomia lui Grey (s)
01:40 Ascuns (thriller Franţa 2005) Cu: Daniel Auteuil, Juliette Binoche, Annie Girardot. Georges, gazda unei emisiuni literare TV, trece prin momente foarte dificile. El primeşte tot mai des casete cu înregistrări video, ce au ca subiect viaţa sa şi a familiei sale.
03:35 Jurnalul TVR Sport Meteo
04:35 Geneza (Italia 2004)

PRO TV

07:00 Ştirile ProTV
Ce se întâmplă, doctore?
09:00 Omul care aduce cartea (reluare)
09:05 O nouă viaţă (s)
10:00 Dracula, un mort îndrăgeţ (r)
12:00 Tânăr şi neliniştit (reluare)
13:00 Ştirile ProTV
13:45 Pasiune neamblânzită (dramă SUA 2000) Cu: Matt Damon, Henry Thomas, Penélope Cruz
16:00 Tânăr şi neliniştit (s) Cu zeci de premii, cu actori ce îşi trăiesc viaţa pe platourile de filmare, identificându-se cu personajele, cu căsătorii, divorţuri ca-n filmele care se respectă, cu controverse ce-i uimesc chiar şi pe cei mai mari admiratori.
17:00 Ştirile ProTV
Vremea
17:45 Mesaje de dincolo (s)
19:00 Ştirile ProTV
Sport, Vremea
20:30 Ultimul martor (thriller Canada 1999) Cu: Natasha Henstridge, Johnathon Schaech, Michael Filipowich
22:30 Arestat la domiciliu (s)
23:00 Ştirile ProTV
Sport
23:45 Doi bărbaţi şi jumătate (s)
Vremea
00:15 Ultimul martor (r)
02:10 Omul care aduce cartea (r) Criticul literar, Dan C. Mihailescu, realizatorul emisiunii "Omul care aduce cartea" prezintă în fiecare zi la Pro TV câteva cărţi alese din ultimele apariţii din spaţiul publicistic.
02:15 Ştirile ProTv (r)
03:30 Parte de carte (r)
04:30 Apropo Tv
05:30 O nouă viaţă (r)
06:30 Doi bărbaţi şi jumătate

ANTENA 1

07:00 În gura presei Mircea Badea realizează o nonconformistă revistă a publicaţiilor. El va supune atenţiei telespectatorului cele mai interesante ştiri apărute în presa cotidiană, săptămânală şi lunară. Deosebirea dintre programul pe care îl realizează Mircea şi emisiunile pe aceeaşi temă ale altor televiziuni este că el este spontan, firesc şi natural fără a introduce mecanic nişte texte.
08:00 Rapacii (r)
10:00 Sheena (r)
11:00 Concurs interactiv
12:00 Noaptea erorilor (r)
13:00 Observator
13:45 Divertisment: Noaptea erorilor (r)
16:00 Observator
17:00 Jandarmul şi extraterestrii (comedie, Franţa, 1979) Cu: Louis De Funes
19:00 Observator
20:30 Mistok Show
22:30 Observator
Sport, Meteo
23:30 Povestea unui poliţist (poliţist, Franţa, 1975) Cu: Alain Delon, Jean Louis Trintignan, Renato Salvatori
Franta, 1947: Periculosul criminal Emile Buisson evadează dintr-un spital de psihiatrie. Pe urmele lui se află inspectorul Roger Borniche. Inspirat dintr-un fapt real, filmul este prima adaptare pentru ecran a memoriilor lui Roger Borniche.
01:30 Concurs interactiv
02:30 Observator (reluare)
03:15 Povestea unui poliţist (reluare)
04:45 Divertisment: Mistok Show (reluare)

HBO

07:25 Cu duzina e mai ieftin 2 - Războiul taţilor (Comedie, SUA, 2005) Cu: Steve Martin, Bonnie Hunt
09:00 Cupa Gilbert (Comedie, SUA, 2006) Cu: Terry Bradshaw
10:30 Rocky Balboa (Acţiune, SUA, 2006) Cu: Sylvester Stallone
12:10 Mere la cuptor (Dramă, România, 2006) Cu: Constantin Diţă
12:25 Poseidon (Acţiune, SUA, 2006) Cu: Emmy Rossum
14:05 Lumea Nouă (Aventuri, SUA, 2005) Cu: Christopher Plummer, Christian Bale
16:20 Michael Jackson: Moonwalker (Muzical, SUA, 1988) Cu: Michael Jackson
17:50 Casa de lângă lac (Dramă, SUA, 2006) Cu: Keanu Reeves, Shohreh Aghdashloo, Sandra Bullock, Dylan Walsh
19:30 Pe platourile de filmare
20:00 Capote (Biografic, Canada, 2005) Cu: Amy Ryan, Clifton Collins, Philip Seymour Hoffman, Bruce Greenwood, Bob Balaban
21:55 Larry David, inamicul public nr. 1 (s)
22:25 Crime online (Thriller, SUA, 2008) Cu: Diane Lane, Colin Hanks, Billy Burke, Joseph Cross
00:05 Sub anestezie (Thriller, SUA, 2007) Cu: Jessica Alba, Hayden Christensen, Lena Olin
01:30 Cei trei purceluşi (Comedie, Canada, 2007) Cu: Paul Doucet, Claude Legault, Guillaume Lemay-Thivierge
03:40 Marele raid (Dramă, SUA, 2005) Cu: Benjamin Bratt, James Franco, Connie Nielsen, Marton Csokas

TVR 2

8:30 Poveşti de pe planetă (s)
8:55 Mituri şi eroi 10:00 Descoperă românii 10:10 Tonomatul de vacanţă 11:30 Jurnalul TVR 12:00 Miracole (s) 12:30 Jurnalul TVR 12:45 Carabinieri (s) 13:45 Utopia 14:00 Teleshopping 14:30 e Forum 15:00 Împreună în Europa 16:00 Jurnalul TVR (r) 16:15 Jurnalul Euronews 16:30 Autostrada TVR (r) 18:00 Jurnal regional 18:40 Vara la mare 19:30 Miracole (s)(r) 20:00 Bazar (r) 20:35 Lege şi ordine (s) 21:30 Jurnalul TVR 22:10 Întoarcerea agentului Smart (comedie SUA 1989)

AXN

08:00 The Amazing Race (s) 09:00 Schimbul trei (s) 10:00 Sue Thomas (s) 11:00 Divizia (s) 12:00 The Amazing Race (s) 13:00 Dispăruţi (s) 14:00 Sue Thomas (s) 15:00 Schimbul trei (s) 16:00 Divizia (s) 17:00 The Amazing Race (s) 18:00 Afterworld (s) 18:05 Dispăruţi (s) 19:00 Sue Thomas (s) 20:00 Schimbul trei (s) 21:00 Brigada specială (s) 22:00 Minţi criminale (s) 23:00 Impotriva destinului (s) 00:00 ReGenesis (s)

CINEMAX

08:25 Traducătoarea (Thriller) 10:30 Candidat la preşedinţie (Dramă) 12:05 Cafeneaua vedetelor 12:35 Mireasa lui Zandy (Western) 14:10 Inamicul public (Dramă) 15:55 Sfârşitul unei zile lungi (Biografic) 17:20 Cacealmaua (Comedie) 19:25 Candidat la preşedinţie (Dramă, Franţa, 2007) 21:00 Doom (Acţiune) 22:45 Noaptea fratelui meu (Dramă, Spania, 2005) 00:25 Evadare din Alcatraz (Dramă) 02:15 Ceaţă şi întuneric (Aventuri, Turcia, 2007) 03:50 Sub acoperire (Thriller) 05:25 Puccini pentru începători (Comedie, SUA, 2006)

PRIMA TV

07:30 Ring – Ring 09:00 Sport 09:05 Al şaptelea cer (s) 10:00 Decepţii - partea I (r) 12:00 Teleshoping 12:30 Pucca - desene animate (s) 13:00 Teleshoping 13:30 Umor din greşeală (s) 14:30 Dragoste şi putere (s) 15:00 Focus 15:30 Acuzat Derby (dramă SUA 1995) cu David Charvet, Joanne Vannicola 17:30 Trăsniţi din NATO (s) 18:00 Focus 18 19:30 Nimeni nu-i perfect (s) 20:00 Experienţă americană (s) 21:00 Curat, Murdar? (s) 22:00 Focus Plus 23:00 Detectiv cu greutate: Yo-Yo (acţiune, SUA)

PRO CINEMA

10:30 Oraşul de foc (r) 12:30 Teo (r) 13:45 Familia Bundy (r) 14:15 Regele Shaman (animaţie) 14:45 Batman 15:15 Familia Bundy (r) 15:45 Terapie intensivă (dramă) 16:45 Adevărul gol-goluţ (r) 17:15 Circo Massimo: Magia circului (s) 18:30 La Bloc (r) 19:00 Moştenitorul muntelui (s) 20:00 Serii fără limite: Aproape de adevăr (acţiune SUA 2005) 21:00 Dădaca (comedie SUA) 21:30 Joey 22:00 Întruparea diavolului (thriller/dr.)

NAŢIONAL

09.00 Indigo Island (s) O familie aristocrată debarcă pe o insulă din Caraibe, unde deţine o proprietate. Toate speranţele membrilor familiei se leagă de această ultimă soluţie la problemele lor, fiincă ocupaţia care a însemnat o tradiţie pentru predecesorii lor - viticultura - nu mai este decât o amintire amară, după ce viile lor au ars... 10.00 Pitici de vară (r) 11.00 Fit & Chic 11.30 Secrete (r) 12.05 Teleshopping 12.20 Uite cine câştigă 14.30 Să v-amintiţi... duminica! (r) 17.30 Rezident de Bucureşti 18.30 Ştiri Naţional TV 20.00 Film artistic (f)

ACASĂ

07:00 Tărâmul pasiunii (s) 08:45 La Tormenta (s) 10:30 Suflete rănite (s) 11:30 Rebelde (s) 13:30 Un medic în familie (s) 15:30 Luna fermecată (s) 16:25 Vremea de Acasă 16:30 Luna fermecată (s) 17:30 Poveştiri adevărate 18:30 Victoria (s) 19:30 Totul sau nimic (s) 20:30 Trădarea (s) 22:00 Poveştiri de noapte 22:30 Pe tocurile Evei (s) 23:30 Belissima (s) 00:30 Poveştiri adevărate (r) Vremea de ACASĂ 01:30 Un medic în familie (r) 03:30 Poveştiri de noapte (r) 04:00 Visuri fără preţ (s) 05:00 Banditii (s)

B1

10:00 Căminul de cinci stele (r) 10:30 Totul despre casa mea (r) 11:00 Animus şi Anima (r) 12:00 ŞTIRI 12:30 Teleshopping 13:05 Calea Europeană 14:35 Euromaxx 15:40 Documentar: Euromaxx 16:00 Poveşti de viaţă 17:00 ANIMUS şi ANIMA 18:00 61 Vine presa 20:00 PĂSTREAZĂ-MĂ DOAR PENTRU TINE (dramă România 1987). Cu: Margareta Pogonat 22:00 Naşul BEST OF 00:00 Forţa presa 00:30 INTERZIS

HALLMARK

12.00 Un străin în familie (f). Dramă, SUA, 2006 14.00 Fiicele lui McLeod (r) 15.00 Întoarcerea la Cutter Gap (r) (f) 17.00 Viaţa în Africa (s) Povestea unei familii de englezi care se mută în Africa de Sud, unde înfiinţează o rezervaţie de care trebuie să se ocupe, ca şi de problemele inerente oricărei familii. 18.00 Jacki, Ethel şi Joan: Femeile clanului Kennedy (f) 20.00 Patrula de coastă (s) 21.00 Forţa legii (s) 22.00 Lege şi ordine: Brigada specială (s) 23.00 Patrula de coastă (r) 00.00 Forţa legii (r)

REALITATEA

13.00 Realitatea de la 13.00 14.00 Realitatea de la 14.00 Ştirile care te fac să înţelegi mai bine şi să afli mai multe despre ce se întâmplă în jurul tău. Cele mai importante evenimente din realitatea internă şi internaţională - politică, societate, sport, divertisment. 15.00 Realitatea de la 15.00 15.05 Fabrica 16.00 Deschide lumea 17.45 Editorii Realităţii 18.50 Reaitatea zilei 20.00 Realitatea de la 20.00 20.05 Realitatea zilei 21.00 Realitatea de la 21.00 22.00 Feţele Cotidianului 00.00 Realitatea de la 00.00

M1

6:50 Răsărit de soare 10:00 Poliţistul Max 11:05 Magia 11:55 Dragostea de cinci stele 12:45 Diversitatea religiilor 13:00 Ştiri 13:20 Diamantul 14:25 Şansa 15:25 Gaşca bună 15:50 Film serial: Derek 16:15 Forumul Romilor 16:45 Domovina 17:20 Emisiune economică 17:45 Carpaţi Express 18:30 Ştiri 18:40 OZN din al treilea imperiu 19:30 Duminăzeu! 20:30 Ştiri, sport 21:10 Avocatul televizorului 22:10 Girofarul albastru

DISCOVERY

12.00 Luptătorii văzduhurilor 13.00 Curse 14.00 În viteză a cincea 15.00 Cum se fabrică? 16.00 Cum se fabrică diverse lucruri? 17.00 Vânătorii de mituri 18.00 Superstructurii 19.00 Cum se fabrică? Această serie ne arată cum se fabrică cele mai obişnuite şi mai prozaice lucruri. Stilul programului este simplu, iar imaginile ne spun povestea modului în care sunt fabricate diverse obiecte 20.00 Tehnici esenţiale de supravieţuire 22.00 Salvarea lui Ronald Reagan 00.00 Motociclete americane 01:00 Dosarele FBI

PE SCURT

• **Trubaduri.** În această perioadă, cetăţile din judeţul Arad sunt invadate de artişti, care interpretează cântece de epocă în veritabile concerte în aer liber. Aceste manifestări au devenit deja o tradiţie pentru arădeni.

ACCENTE

Fie prostie, fie nesimţire

TRISTAN MIHUŢA
tristan.mihuta@informmedia.ro

Imaginaţi-vă o ţară care nu pune niciun preţ pe sport - nici pe cel de performanţă, nici pe cel aşa-zis „de masă". O ţară în care bazele sportive dispar una după alta, din cauza rapacităţii unor afacerişti din domeniul imobiliarelor şi a unor edili iresponsabili, complici (interesaţi) cu afaceriştii fără scrupule. Numai în Arad au dispărut, în ultimii patru ani două stadioane - care şi dacă nu mai corespundeau, ar fi trebuit să rămână ca baze sportive destinate altor sporturi, inclusiv pentru amatori.

Imaginaţi-vă o ţară în care baza sportivă a şcolilor este mai mult decât precară. Şi în care elevii, în proporţie de 50-60 la sută refuză orele de educaţie fizică, una ori două pe săptămână, prezentând scutiri medicale care nu au temei. O ţară în care părinţii sunt indiferenţi cum li se dezvoltă copiii, lăsându-i, în mod iresponsabil, să se ofilească în faţa calculatoarelor, prin baruri şi discoteci, să se risipească de timpuriu în lumea distrugătoare a drogurilor, alcoolului şi, într-un final, a infracţionalităţii.

Imaginaţi-vă o ţară în care premierul (Călin Popescu Tăriceanu) declară fără să roşească, la preluarea mandatului, că sportul nu intră între primele sale zece priorităţi. O ţară în care, deloc întâmplător, sportul de performanţă nu are o bază de selecţie, pentru că tinerii nu au poftă să facă sport sau nu au unde să-l practice. Unde, la cele mai multe discipline sportive, sunt abia câteva sute de sportivi legitimaţi - vezi voleiul, baschetul, handbalul, gimnastica, rugbyul, boxul, înotul, judoul, luptele şi, printre atâtea altele, chiar atletismul. Sau unde canotorii lotul olimpic se pregătesc pe ape printre bărcile şi şalupele îmbuibaţilor zilei. Ei bine, ţara aceasta are un nume - România - iar sportivii săi se întorc de la Olimpiada de la Beijing cu patru medalii de aur, una de argint şi trei de bronz, multe alte locuri între primii zece sportivi al lumii. Culmea, pe cât de puţin dă această ţară sportului, pe atât de mulţi sunt inconştienţii şi mofturoşii care îşi arată nemulţumirea faţă de palmaresul sportivilor români, la această ediţie a Jocurilor Olimpice. E semn sigur că prostia şi nesimţirea nu au limite.

Artişti. Viceprimarul Aradului, Levente Bognar şi pictorul Mihai Takacs, contemplând tabăra de pictură de pe malul Mureşului. (Foto: Şt. Matyas)

Restituirea unui mare arădean

■ **Istoricii arădeni despre locul şi rolul lui Ştefan Cicio Pop în istoria oraşului Arad.**

Istorici şi universitari, cinstind memoria lui Ştefan Cicio Pop (Foto: D. Sinaci)

Arad (D.S.) - Istorici şi universitari arădeni, clujeni şi timişoreani s-au reunit la sfârşitul săptămânii trecute în cadrul unei conferinţe ştiinţifice dedicată marelui om politic arădean Ştefan Cicio Pop. Înscrisă în şirul manifestărilor „Zilele Aradului", sesiunea de comunicări ştiinţifice a depăşit cu mult cadrul unor simple comunicări ocazionale, deoarece, de data aceasta, prof. univ. dr. Corneliu Pădurean, totodată şi preşedintele Asociaţiei „Ştefan Cicio Pop" Arad, a venit cu o propunere împărtăşită de către toţi participanţii: publicarea unui prim volum dedicat în exclusivitate lui Ştefan Cicio Pop, volum care să repună în valoare activitatea deosebită a marelui corifeu al Unirii de la 1918.

„Am asistat la o manifestare istorică de excepţie"

IOAN BOLOVAN

Lucrările conferinţei au fost moderate de prof. univ. dr. Ioan Bolovan de la Universitatea „Babeş-Bolyai" Cluj-Napoca, iar participarea a fost una de excepţie: dr. Radu Ardelean, cercetător ştiinţific la Institutul de Studii Banatice „Titu Maiorescu" din Timişoara, conf. univ. dr. Stelean Boia, Universitatea de Vest „Vasile Goldiş" Arad, dr. Lucian Petraş, consilier superior la Direcţia Judeţeană Arad a Arhivelor Naţionale, Eugeniu Criste, directorul DJAAN, Mircea Timbus, Dan Demşea etc. Nu în ultimul rând, la această conferinţă a participat şi Alexandru Birtolon, nimeni altul decât nepotul corifeului Ştefan Cicio Pop, care i-a invitat pe toţi participanţii în casa memorială a marelui om politic arădean, unde în 1918 era sediul central CNRC şi unde s-au pus la punct toate acţiunile Unirii. Lucrările prezentate au fost extrem de interesante, multe dintre ele inedite.

Bucuria istoricilor a fost cu atât mai mare cu cât, spre finalul lucrărilor, universitarul arădean Stelean Boia a anunţat că pregăteşte, la rându-i, încă un volum despre activitatea lui Ştefan Cicio Pop, acest corifeu pe nedrept uitat până acum de istoriografia românească.

PERSONALITATEA LUI ŞTEFAN CICIO POP

- deputat în congregaţia comitatensă
- avocatul apărării în procesul Memorandului
- deputat în Parlamentul de la Budapesta
- preşedintele Consiliului Naţional Român Central
- ministru şi preşedintele Camerei Deputaţilor în Parlamentul de la Bucureşti

JURNAL ÎNTREABĂ: *„Credeţi că UTA poate să scoată un rezultat bun cu U. Cluj?"* aici video www.aradon.ro

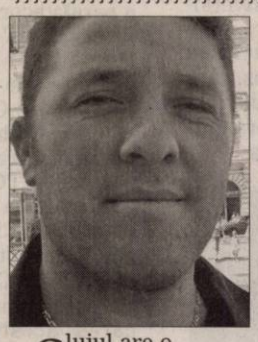

Clujul are o echipă mai bună, iar după ultimele performanţe cred că scorul va fi 2-0 pentru Universitatea Cluj. Îmi pare rău pentru UTA, dar sunt alte echipe mai bune.
MARIN UNC (27 ANI), JURIST

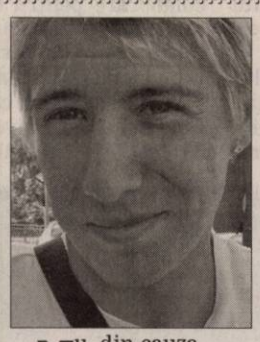

Nu, din cauza jucătorilor şi-a antrenorului. La UTA nu sunt jucători de valoare, ar trebui duse rezerve din echipele de la prima ligă, poate în aşa fel vom avea jucători de valoare.
ROBERT BUTEANU (17 ANI), FOTBALIST

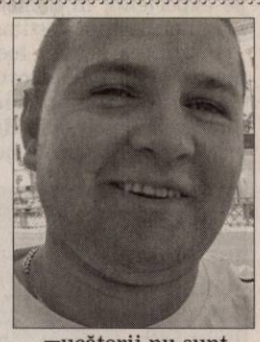

Jucătorii nu sunt serioşi, merg la baruri înloc să meargă la antrenamente. Ar trebui duşi investitori străini pentru că românii nu sunt serioşi. Chirilă nu este un antrenor bun.
ANDREI HANŢ (21 ANI), STUDENT

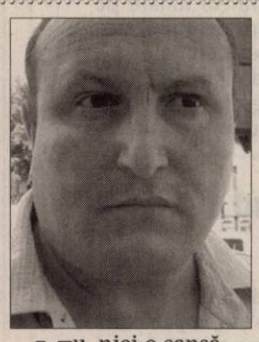

Nu, nici o şansă. Echipa arădeană nu mai are valoare. Jucătorii nu sunt buni, nu merg la antrenamente şi nici conducerea nu este bună pentru că nu sunt arădeni în ea.
IONEL ŞOIMOŞAN (40 ANI), INSPECTOR

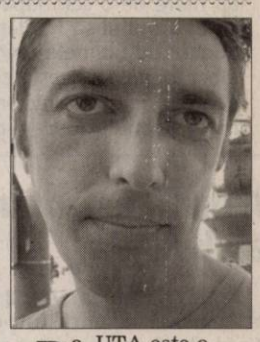

Da, UTA este o echipă bună, cu un antrenor bun. Am multă încredere atât în jucători cât şi în antrenor. Cu această ocazie le urez mult succes şi să promoveze cât mai mulţi tineri.
COSMIN GHILCOVICI (31 ANI), TAPIŢER

Sănătatea, la mare

Constanţa (T.M.) - Marea Neagră nu mai este la fel de curată ca altădată. Apele uzate industriale şi menajere insuficient epurate sunt una dintre sursele de poluare. Cele mai des întalnite afecţiuni sunt bolile tractului respirator superior, bolile de piele, gastrointestinale şi afectiunile de ochi, dintre care conjunctivita este cea mai frecventă în sezonul estival. Pentru protejarea ochilor, persoanele care merg la mare trebuie să evite contactul direct al ochilor cu apa murdară, mai ales dacă e plină de alge.

AMBIENT
Bermo Group
www.bermo.ro
(N-77211)
Preţ promoţional
49.800 euro + t.v.a.
Zona rezidenţială
SUBCETATE

5.000 mp grădină amenajată
APARTAMENTE PREMIUM ÎN VILĂ
(RECLAMĂ)

PE SCURT

• **Comisie.** Democrat-liberalul arădean Dacian Ţolea este membru coordonator al Comisiei naţionale pentru relaţia cu Parlamentul. La ora actuală, la Bucureşti, Comisia lucrează intens la pregătirea prezentării candidatului pentru fucţia de premier, care va avea loc pe 12 septembrie, care se doreşte a fi o lovitură de imagine, în perspectiva alegerilor parlamentare.

OPINII

Tehnologia şi orgoliul

ANDREEA PINTEA
andreea.pintea@informmedia.ro

Boom-ul tehnologic pare a fi departe de a se fi încheiat. Domeniul electronicii depăşeşete limite care până mai ieri păreau de domeniul SF-ului. Dacă ramele foto digitale apăreau în anii '90 în cadrul unor filme ce sfidau realitatea, iată că de ceva vreme au apărut şi în comerţ, iar preţul lor este unul din ce în ce mai accesibil.

Situaţia din ţara noastră, în ceea ce priveşte comerţul din domeniul electronicelor, este una total atipică. Magazinele înregistrează recorduri după recorduri la vânzările IT iar creditele pentru bunurile de consum nu mai sunt de mult o necunoscută pentru români. Dar, de unde această poftă nebună de a fi mai mereu în pas cu moda? Totul se rezumă la satisfacerea orgoliului fără limite.

Dacă în ceea ce priveşte salariile ne situăm undeva la coada clasamentului european, nu acelaşi lucru îl putem spune şi în domeniul vânzărilor. Marile firme producătoare de electronice s-au declarat de-a dreptul uimite de piaţa pe care au găsit-o în România şi de vânzările pe care le-au înregistrat. Da! ne aflăm pe primul loc din Europa când vine vorba de vânzările la telefoane mobile, televizoare de ultimă generaţie sau sisteme Hi-Tech. Magazinele s-au conformat cerinţelor noastre şi afişează cu litere de-o şchioapă ratele lunare pe care ar trebui să le plătim pentru a ne bucura de ultimele „binefaceri" ale tehnologiei. În aceste condiţii concluzia poate fi una singură: orgoliul şi snobismul românului pare a nu avea limite.

A murit aşteptând ambulanţa

Arad - Un bulgar, de 52 de ani, care a tranzita România, a murit într-o staţie peco din Arad, după ce a aşteptat aproape 30 de minute după o ambulanţă care să-l salveze. Bulgarul, însoţit de soţie, s-a oprit la benzinărie pentru a alimenta, acolo unde i s-a făcut rău. Angajaţii benzinăriei au sunat la ambulanţă. Martorii susţin că ambulanţa a venit după zeci de minute, iar în ea nu erau decât un ambulanţier şi un asistent. Pentru că starea bărbatului era gravă, cei de pe ambulanţă au chemat o altă salvare de această dată cu medic. Cea de a doua salvare şi-a făcut apariţia prea târziu. Bulgarul a fost transportat la Unitatea de Primire Urgenţe din cadrul Spitalului Judeţean, acolo unde a decedat din cauza unui stop cardio-respirator iresuscitabil. Roberto Schill, managerul Serviciului de Ambulanţă Arad, susţine că acesta e procedura... având în vedere faptul că există un singur medic pe ambulanţă.

Ambulanţa a ajuns mult prea târziu (Foto: FAN)

Porţi deschise la AJOFM

Vineri, 29 august, porţile se vor deschide la Agenţia pentru Ocuparea Forţei de Muncă Arad.

AJOFM Arad se pregăteşte de sărbătoare (Foto: Şt. M.)

Arad (A.P.) - Ziua de 29 august va fi una de sărbătoare pentru Agenţia Judeţeană pentru Ocuparea Forţei de Muncă Arad. Pentru a marca 86 de ani de la înfiinţarea primelor Oficii de plasare a forţei de muncă şi la 10 ani de la prima întrunire a membrilor Consiliului de Administraţie a Agenţiei Naţionale pentru Ocuparea Forţei de Muncă în organizare modernă, AJOFM Arad organizează „Ziua ANOFM – Ziua porţilor deschise".

„Acest eveniment se doreşte a veni în întâmpinarea tuturor beneficiarilor serviciilor oferite de către AJOFM Arad şi de a le oferi posibilitatea să cunoască, din interior, modul în care îşi desfăşoară activitatea agenţia noastră", a punctat Ştefan Pascu, director AJOFM Arad.

Ziua va începe cu un tur de prezentare, la ora 9,00, urmând ca la ora 11,00 să fie organizată şi o conferinţă de presă.

În ceea ce priveşte scopul acestui eveniment, directorul Pascu ne spune: „Dorim să stabilim un contact cât mai bun cu cetăţenii, să consolidăm încrederea clienţilor noştri şi potenţialilor clienţi în serviciul public de ocupare, pentru a putea fi o instituţie în care oamenii au încredere, convinşi fiind că prin noi au şansa de a-şi găsi un loc de muncă".

Protocol de colaborare

Parteneriat academic între UVVG şi Universitatea Danubiană din Krems (Austria).

Krems (V.F) -O delegaţie a Universităţii de Vest „Vasile Goldiş", condusă de prof. univ. dr. Aurel Ardelean, rector al UVVG, a fost prezentă, în perioada 18-24 august, la Universitatea Danubiană din Krems (Austria), pentru semnarea unui acord de colaborare academic bazat pe experienţa în domeniul studiilor post univestitare.

Întâlnirea a avut loc în urma invitaţiei rectorului Universităţii Danubiene din Krems, prof. dr. Heinrich Kern, Doctor Honoris Causa al Universităţii de Vest „Vasile Goldiş", actualmente şi preşedinte al Conferinţei Rectorilor Danubieni. Prof. univ. dr. Aurel Ardelean, rector al Universităţii de Vest „Vasile Goldiş" ne-a declarat că scopul vizitei a fost acela de a vedea baza materială, metodele de pregătire folosite şi modul de organizare a Universităţii Danubiene din Krems, care este o universitate antreprenorială. Nu în ultimul rând, de a semna un protocol de colaborare pentru diversitatea de specializări existente la Universitatea Danubiană din Krems, care se regăsesc şi în curicula universitară a Universităţii de Vest Vasile Goldiş.

Rectorii celor două universităţi (Foto : FAN)

PNŢCD Arad, în expectativă

Ţărăniştii arădeni nu au participat la niciuna dintre reuniunile celor două tabere din PNŢCD.

Claudiu Cristea (Foto : Şt. Matyas)

Arad (S.T.)- Degringolada care s-a instalat la Vârful PNŢCD nu pare să îi afecteze în vreun fel pe ţărăniştii arădeni. Deşi este membru în Biroul Permanent Naţional, preşedintele filialei arădene, Claudiu Cristea, nu a dat curs chemării preşedintelui Marian Miluţ, care a convocat, la Sinaia, Consiliul Naţional Coordonator, pentru a parafa acordul cu PNL, conform căruia PNŢCD va participa la alegerile parlamentare sub sigla liberalilor. Absenţa lui Cristea este oarecum explicabilă. Încă înainte de instalarea lui Miluţ la cârma PNŢCD, Cristea era cunoscut ca un apropiat al primarului Timişoarei, Gheorghe Ciuhandu, fost preşedinte al PNŢCD. Cu toate acestea, nu a răspuns nici la convocarea acestuia, în scopul invalidării, în cadrul Congresului Extraordinar, a acordului cu PNL. Motivul este acela că liderul arădean este adeptul participării la alegeri împreună cu liberalii. Pus să aleagă între Miluţ, adeptul acordului cu PNL şi Ciuhandu, Cristea preferă să facă pe diplomatul, spunând că „ am hotărât să adoptăm o poziţie neutră, să nu ne implicăm în niciun fel. Considerăm că orice încercare de a forţa lucrurile, fie într-o parte, fie în cealaltă, nu este benefică pentru nimeni. La ultima şedinţă a Biroului Naţional am încercat să conving părţile că trebuie să vorbească diplomaţia, nu tunurile, să căutăm cea mai echilibrată soluţie". Deliberată sau nu, poziţia adoptată îi lasă lui Cristea câmp de manevră, fie că va câştiga Miluţ, actualul preşedinte, fie că surorile Coposu, Ciuhandu şi venerabilul Diaconescu vor reuşi să îl detroneze, pentru a-l înlocui, după cum se spune, cu Radu Sârbu, fostul preşedinte al FPS.

Renta viageră, neagreată de UE

Conform unei reglementări UE, renta viageră agricolă este considerată ajutor de stat.

Arad (S.T.) - Într-o intervenţie parlamentară din sesiunea trecută, deputatul Chiper a adresat ministrului agriculturii, dl. Dacian Cioloş, o întrebare legată de renta viageră agricolă. Concret, deputatul arădean a cerut clarificări despre viitorul acestei forme de ajutor instituit prin lege pentru cei care au împlinit 62 de ani şi care îşi vând sau arendează terenurile agricole în schimbul unei rente viagere anuale de 100 Euro/ha. Conform unor reglementări ale Uniunii Europene renta viageră agricolă este considerată ajutor de stat, astfel că pensionarii (inclusiv cei de boală sau cu pensie anticipată) ar „beneficia" de două forme de ajutor în acelaşi timp şi pentru aceeaşi persoană, fapt nepermis de condiţiile impuse prin Tratatul nostru cu U.E. – se arată în răspunsul dat de ministru pe această temă.

Acelaşi răspuns continuă şi cu alte precizări importante legate de subiectul în cauză:

- În intervalul rămas până la finele anului 2009 se va încerca rezolvarea problemei prin eliminarea rentei viagere agricole din lista ajutoarelor de stat;

- Dacă viitorul executiv va decide necontinuarea programul de renta viageră agricolă, se impune precizarea că această formă de ajutor (şi de stimulare a comasării suprafeţelor agricole) va continua pentru cei cuprinşi în program la momentul abrogării legii actuale, întrucât legea acţionează doar pentru viitor, actul normativ ce se va elabora în acest scop, trebuind să stipuleze expres situaţia celor existenţi în programul actual;

- Va funcţiona, de asemenea, în mod firesc şi Oficiul Judeţean de Rentă Viageră Agricolă, atâta timp cât vor fi în viaţă beneficiari ai acestui program.

Gheorghe Chiper (Foto : Ştefan Matyas)

PE SCURT

• **Condamnat** Fostul ministru irakian al Culturii, bănuit că se ascunde de anul trecut, a fost condamnat la moarte prin spânzurare pentru implicare în asasinarea fiilor altui politician, a declarat vineri un purtător de cuvânt al tribunalului, citat de Reuters. Un tribunlal din Bagdad l-a condamnat în lipsă pe fostul ministru Asaad al-Hashemi pentru uciderea în 2005 a celor doi fii ai politicianului sunnit Mithal al-Alusi, a declarat purtătorul de cuvânt Abdul Satar Birqadr.

Au grăbit aderarea

Moscova (MF) - Rusia a grăbit aderarea Georgiei la NATO, implicându-se într-un război cu această ţară pe tema provinciei sale separatiste Osetia de Sud, a declarat un diplomat american de rang înalt. „Cred că ceea ce a făcut Rusia acum e cel mai puternic catalizator pe care l-ar fi putut crea pentru a integra Georgia în NATO", a declarat asistentul adjunct al secretarului de Stat, Matthew Bryza, emisarul american în Caucaz.

Manifestaţie

Berlin (MF) - Circa 150 de simpatizanţi ai partidului german de extremă-dreapta (NPD) au protestat sâmbătă la Berlin faţă de un proiect privind construcţia unui templu hindus, în timp ce o contramanifestaţie a reunit simultan aproximativ 500 de persoane, a anunţat poliţia. Construcţia unui templu hindus este prevăzută pentru primăvara lui 2009 în cartierul multietnic Neukolln, situat în sudul capitalei germane.

Turişti agresaţi

Roma (MF) - O agresiune brutală comisă la sfârşitul acestei săptămâni, în apropiere de Roma, împotriva unui cuplu de turişti olandezi a alimentat dezbaterea privind lipsa securităţii şi imigraţia din Italia, după arestarea a doi suspecţi români, relatează AFP.
Turiştii olandezi, care călătoreau cu bicicleta, au fost agresaţi în noaptea de vineri spre sâmbătă, după ce şi-au montat cortul pe un teren de la periferia Romei, potrivit carabinierilor.
După ce le-au furat 1.500 de euro, presupuşii agresori, doi ciobani români cu vârsta de 20 şi, respectiv, 32 de ani, au lovit cuplul cu bastoane şi au violat femeia, o mamă în vârstă de 52 de ani, obligându-l pe soţul ei, un informatician de 56 de ani, să privească scena.

Iranul profită

Teheran (MF) - Conflictul dintre Rusia şi Georgia ar putea ajuta indirect Iranul, făcând mai dificil un consens între Moscova şi Occident cu privire la noi sancţiuni în cadrul ONU, apreciază ziarele iraniene ieri.

Rusia, care deţine drept de veto în Consiliul de Securitate al ONU, a susţinut cu reticenţă încercarea SUA de a exercita presiuni asupra Iranului prin sancţiuni, deşi Moscova a sprijinit în final trei rezoluţii cu sancţiuni. Potrivit cotidianului Iran News, conflictul din Georgia, care a subliniat tensiunile dintre Washington şi Moscova, ar putea face mai dificil pentru SUA şi aliaţii lor occidentali să obţină sprijinul Rusiei pentru o a patra rundă de sancţiuni.

Occidentul acuză Teheranul că încearcă să construiască arme atomice, însă Iranul susţine că programul său nuclear are ca scop producerea de electricitate.

Pacifişti Două ambarcaţiuni purtând 46 de activişti pacifişti propalestinieni sosesc fără niciun incident în Fâşia Gaza din Cipru, în ciuda avertismentelor din partea israelitilor. Mii de palestinieni au fost prezenţi în portul pescăresc al fâşiei pentru a-i primi pe activiştii ambarcaţi. (Foto: EPA)

Mona Muscă nu candidează

■ **Nu pot să candidez şi să mă integrez într-un sistem în care, acum, nu mai cred", a spus Muscă.**

Bucureşti (MF) - Fosta deputată Mona Muscă a anunţat, ieri, că nu va candida pentru un nou mandat parlamentar, nici din partea PDL, nici din partea altui partid şi nici din postura de independent.

„Declar public şi ferm că nu intenţionez să candidez în numele PDL, nu am de gând să mă alătur oricărui partid şi cu atât mai puţin să candidez. Nu pot să candidez pentru a intra într-un sistem în care nu mai cred", a declarat Muscă, subliniind că nu va candida nici din postura de independent.

Mona Muscă nu va candida nici ca independent (Foto: FAN)

Şi-a pierdut încrederea

Aceasta a ţinut să arate că „mai mulţi foşti colegi politici PDL şi PNL i-au oferit posibilitatea de a candida în diferite colegii din ţară", în mod special Gheorghe Ştefan şi membrii organizaţiei PDL Neamţ, care „au dat dovadă de o colegialitate rar întâlnită în politica românească, făcându-i în mod repetat o ofertă sinceră şi generoasă".

„Mă văd astăzi în situaţia de a face public răspunsul pe care i l-am dat domnului Gheorghe Ştefan în repetate rânduri, în ciuda optimismului şi eforturilor domniei-sale de a mi schimba decizia", a spus Mona Muscă, înainte de anunţul privind decizia de a nu candida din partea PDL.

Mona Muscă a ţinut să mărturisească că, „în contextul actual, şi-a pierdut încrederea în modul în care funcţionează în România unele instituţii, care ar trebui să asigure identitatea unui stat democratic", dând exemplul Parlamentului, partidelor politice, justiţiei sau Guvernului.

„Singura instanţă în care cred este puterea celor fără de putere, alături de care am fost în toate acţiunile mele parlamentare şi politică. Oamenii mă vor înelege şi vor fi de acord cu mine. Nu pot să candidez pentru a mă integra într-un sistem în care, deocamdată, nu mai cred", a spus aceasta.

Trupe ruseşti în oraşul Poti

Poti (MF) - Trupele ruse de menţinere a păcii păstrau ieri cel puţin şase poziţii pe o rază de 80 de kilometri în jurul oraşului-port Poti, din vestul Georgiei. Aceste poziţii sunt în general formate din trei-patru transportoare blindate de trupe şi tot atâtea camioane şi includ cel puţin 40 de persoane. Două poziţii se află în împrejurimile oraşului Poti, una la marginea unei păduri, la extremitatea sudică a localităţii, iar cealaltă în apropiera unui pod peste râul Rioni, în direcţia Senaki, localitate situată la circa 40 de kilometri spre est. O a treia poziţie se află la Teklati, pe drumul care duce la Senaki. Un vehicul blindat pentru transportul trupelor este oprit în faţa unor bărăci.

A patra poziţie este la Hobi, la circa 20 de kilometri nord de Teklati, pe drumul spre Zugdidi, în zona liniei de demarcaţie cu regiunea separatistă Abhazia.

Cea de-a cincea poziţie este la marginea unei păduri, în apropierea satului Mendji, iar cea de-a şasea în apropiere de Şhorotku, la circa 40 de kilometri nord-vest de Senaki.

Soldaţii ruşi patrulează din când în când, dar nu opresc circulaţia şi nici nu verifică autovehiculele.

Militari ruşi îşi fac rondul prin oraşul Poti (Foto: EPA)

Elicopter prăbuşit

Kabul (MF) - Un elicopter închiriat de NATO s-a prăbuşit ieri în provincia Kunar, din estul Afganistanului, în apropierea graniţei cu Pakistanul, iar accidentul s-a soldat cu victime, a declarat un purtător de cuvânt al Alianţei, citat de Reuters.

Elicopterul civil s-a prăbuşit la scurt timp după decolarea de pe o bază militară din provincie, a precizat purtătorul de cuvânt, care a exclus o acţiune ostilă. El nu a putut oferi detalii despre tipul elicopterului, numărul persoanelor aflate la bord sau identitatea victimelor. Kunar face parte din bastioanele talibanilor care luptă împotriva Guvernului afgan şi a trupelor străine.

NATO a anunţat într-un comunicat că elicopterul este de tip Mi-8, contractat de Forţa Internaţională de Asistenţă pentru Securitate (ISAF) a Alianţei.

Aparatul de zbor a fost nevoit să efectueze o aterizare de urgenţă la scurt timp după decolarea de la o bază ISAF, a adăugat comunicatul, fără a menţiona ce anume a cauzat problema.

„O persoană aflată la bordul elicopterului a murit şi trei au fost rănite în acest incident", a adăugat comunicatul, fără a oferi detalii despre naţionalitatea victimelor.

Un purtător de cuvânt al talibanilor a declarat că grupul a doborât elicopterul.

Rusia dezminte

Moscova (MF) - Preşedintele rus Dmitri Medvedev şi omologul său francez Nicolas Sarkozy nu au discutat despre înlocuirea patrulelor ruse cu forţe ale OSCE în Georgia, în cursul conversaţiei de sâmbătă, a anunţat Kremlinul, contrazicând afirmaţiile preşedinţiei franceze.

Conversaţia telefonică dintre cei doi preşedinţi „nu a făcut referire la înlocuirea soldaţilor ruşi de menţinere a păcii cu forţe ale OSCE în zona de securitate", a declarat un purtător de cuvânt al Kremlinului. Totuşi, „Medvedev a confirmat că Rusia e pregătită să coopereze cu OSCE (Organizaţia pentru Securitate şi Cooperare în Europa) în această zonă, conform punctului 5 al acordului de pace elaborat de preşedinţii rus şi francez", la 12 august, la Moscova, a adăugat purtătorul de cuvânt.

Şi-a ales vicepreşedintele

■ **Obama l-a prezentat pe candidatul său la postul de vicepreşedinte, „un partener perfect".**

Springfield (MF) - Candidatul democrat la preşedinţia SUA, Barack Obama, a anunţat oficial sâmbătă, la Springfield, că l-a ales pe senatorul Joseph Biden pentru a candida la postul de vicepreşedinte, relatează AFP.

„Un om cu un parcurs remarcabil, un om fundamental cinstit şi acest om este Joe Biden", a declarat Obama în faţa unei mulţimi de 35.000 de persoane, care afişau pancarte cu mesajul „Obama Biden", adunate în faţa Old State Capitol din Springfield, un imobil istoric unde Barack Obama a anunţat în 2007 că intră în cursa pentru Casa Albă.

„Nu va fi doar un bun vicepreşedinte, va fi un mare vicepreşedinte. Joe Biden este un aliaj rar. Timp de decenii, el a schimbat Washingtonul, dar Washingtonul nu l-a schimbat niciodată. El este un expert în afaceri externe ale cărui inimă şi valori sunt ancorate profund în clasa medie", a afirmat el.

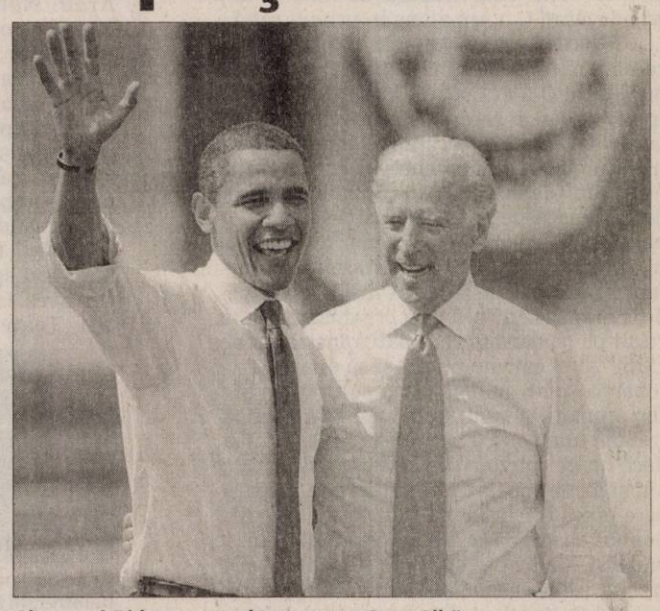

Obama şi Biden un tandem pentru Casa Albă (Foto: EPA)

„El este un partener perfect pentru a lucra la repunerea ţării pe şine", a adăugat candidatul, înainte de a-l primi pe Biden la tribună. Echipa de campanie a senatorului de Illinois a anunţat sâmbătă dimineaţă prin SMS că senatorul de Delaware Joseph Biden a fost ales pentru a candida la postul de vicepreşedinte.

Ministrul rus de externe, Serghei Lavrov.

JURNAL ARĂDEAN
MARE Publicitate: 08.00-17.00 Tel: 280904
MICA Publicitate: 08.00-19.00 Tel:210775
Preluarea anunţurilor pentru următoarea zi se face până la ora 18.00 (Bd. Revoluţiei 81) şi până la ora 16.00 (Poetului 1C, hala 36)

PE SCURT

- **Controalele rutieriştilor.** În urma controalelor efectuate, poliţiştii rutieri au aplicat 354 de sancţiuni contravenţionale în valoare de 45.000 lei. Aceştia au mai dat peste 460 de puncte penalizare şi au reţinut zece permise auto precum şi şase certificate de înmatriculare. Rutieriştii au mai rezolvate şi 31 tamponări.

Sub zid

Arad (A.B.) - Pompierii din cadrul Inspectoratului pentru Situaţii de Urgenţă din Arad au fost chemaţi sâmbătă să intervină în municipiu, pe strada Mircea Vodă, acolo unde un zid s-a prăbuşit peste un muncitor. Din informaţiile pe care le deţinem, situaţia nu a fost gravă, iar pompierii au intervenit rapid, incidentul fiind fără urmări grave.

Prinşi

Nădlac (I.C.) - Poliţiştii de frontieră arădeni au descoperit doi cetăţeni din Republica Moldova care la ieşirea din ţară au prezentat documente de identitate false. Poliţiştii au avut suspiciuni în legătură cu autenticitatea documentelor şi le-au verificat cu ajutorul aparaturii tehnice din dotare, constatând că acestea sunt falsificate prin înlocuirea fotografiilor. Vadim M., de 28 de ani şi Diana B., de 21 de ani au declarat că documentele le-au procurat în Chişinău, de la un conaţional, contra sumelor de 2000 fiecare. Aceştia au mai spus că doreau să ajungă în Germania.

Identităţi false

Arad (A.B.)- Poliţiştii de frontieră arădeni au descoperit trei cetăţeni din Turcia care la ieşirea din ţară au prezentat documente de identitate false, deoarece în paşapoartele naţionale cu care au intrat legal în România nu posedau vize de intrare în Spaţiul Schengen. Cele trei persoane au fost descoperite pe sensul de ieşire din Nădlac cu cărţi de identitate eliberate de autorităţile din Bulgaria. ÎCele trei persoane (Habip S., 27 de ani, Cafer A., 20 de ani, şi Kazim E., 27 de ani) au intrat legal în ţară prin P.T.F. Giurgiu, în baza paşapoartelor naţionale. Cetăţenii turci au declarat că documentele le-au procurat în Istanbul, de la un conaţional, contra sumei de 300 de euro fiecare.

SCRISORI DE LA CITITORI

Gazaţi de sărbătoare

Arad - V. Suciu este „un arădean profund nemulţumit" de modul în care a fost tratat de Zilele Aradului pe ştrand. Cititorul nostru nea povestit, în câteva rânduri, experienţa pe care a trăit-o vineri seara la Ştrandul Neptun. „După mai mult de 30 de ani am hotărât (...) să merg pe ştrand, la rugămintea nepotului meu de 4 ani. Voia neapărat să vadă un baterist adevărat! (...) Am ajuns în primul rând (...). Pe scenă era un grup de bărbaţi care cânta fără orchestră ! Nu-i nimic, vine ea şi orchestra! O ţeavă spartă intenţionat, care trecea pe lângă gardul de protecţie al scenei, la nivelul solului, ne „afuma" îngrozitor că nici nu mai vedeam scena! Au urmat doi negri din Olanda, care au cântat acompaniaţi de o formaţie de pe bandă (până s-a rupt banda şi au reluat de la început tot repertoriul). Mirosul de „mici" ne intrase în haine, fumul de ţigară ne făcea să tuşim des şi pe deasupra „gazul" celor cu organizarea ! Am rugat pe jandarmul care pazea instalaţia de „fum" să cheme un oficial şi să oprească fumăria ca nu suntem porci de Crăciun să fim afumaţi! A venit unul care ne-a spus că trebuie fum pentru laserele de pe cer (...) şi dacă nu ne convine să plecăm acasă, ceea ce am şi făcut imediat! (...) Şi uite aşa, o seară care putea fi neuitat de frumoasă a devenit neuitat de greţoasă. Nu am văzut nici un baterist, am fost gazaţi ca la Auschwitz şi a trebuit să mergem de la Polivalenta până la Palatul Cultural ca să trecem podul de pontoane. Ca de final V Suciu se întreabă dacă „ştie cineva avizat CARE GAZ inhalat mai bine de patru ore, în afară de oxigen, nu are efecte nocive pentru organism? Vreau să mi-l procur şi eu şi să trăiesc numai cu acel gaz !"

Fumul a devenit insuportabil (Foto: V.Ardelean)

Au stat la coadă pentru gulaş

În ciuda ploii de afară, Festivalul Cătlanelor de pe ştrand nu a dus lipsă de participanţi.

Arad (L.Ş.) - Ploaia care s-a abătut asupra municipiului nu a reuşit să-i sperie pe participanţii la Festivalul Cătlanelor, organizat în ziua care a încheiat „Zilele Aradului". Cele 2.000 de kilograme de carne de porc, vită şi pasăre puse la bătaie de organizatori, dar mai ales cazanul imens, de 3.500 de litri, adus de o firmă din Ungaria au reuşit să-i scoată pe arădeni din case. „Avem 27 de echipaje participante, iar în cazanul cel mare, adus de la Szeged, se vor prepara 7.000 de porţii de gulaş. Dacă timpul ne va permite, până la sfârşitul zilei vom servi 12.000 de porţii", spune Zoltan Lovas, prezentatorul festivalului.

Este pentru prima dată când particip şi am venit pentru a fi alături de prieteni şi sudori

MARIN CRIŞAN

Deşi mai erau aproximativ două ore până ce gulaşul din cazanul mare putea fi servit, în faţă s-a format o coadă impresionantă. Cu câteva minute înainte ca mâncarea să fie gata, se adunaseră deja aproximativ 200 de oameni. „E mai bună mâncarea aici, de aceea aşteptăm de atâta timp", afirmă Eugenia Henţ, o arădeancă care în ciuda ploii a dorit să mănânce o porţie de gulaş. La rândul său, Gheorghe Balfi, un alt arădean care stătea la rând îşi aminteşte de vremurile de dinainte de Revoluţie, când statul la coadă la ordinea zilei. „Nu am mai aşteptat atât, de pe vremea lui Ceauşescu. Atunci era însă altceva. Atunci eram obligaţi, acum stăm benevol", spune bărbatul.

Standuri unul şi unul

Printre standurile amenajate s-au făcut remarcate cele ale Casei de Cultură a Municipiului Arad; Primăriei Arad, unde, conform „bucătarului-şef" Valer Mărginean se foloseşte cea mai bună reţetă şi există cei mai buni bucătari; colegul nostru Romulus Dubăţ sau secretarul Asociaţie Sudorilor din Arad, Marin Crişan. Acesta din urmă, pe lângă faptul că a pregătit trei cătlane cu gulaş, două pentru adulţi şi unul mai mic, pentru copii, unde nu s-au pus atâte condimente, a ţinut să ducă pe ştrand şi câteva simboluri ale meseriei pe care a practicat-o în tinereţe, o nicovală, un ciocan, o mască de sudură, câţiva electrozi, două roţi de căruţă mai vechi, dar şi o ancoră. Am dus aici toate aceste lucruri, pentru că tinerii să vadă ceea ce înseamnă munca", spune Crişan.

Cazanul de 3.500 de litri a atras privirile tuturor (Foto: L.Ş.)

O REŢETĂ CU SECRETE

Petrică Cociuba, bucătarul standului amenajat de Marin Crişan, ne-a spus cum trebuie preparat un gulaş de nota 10. „Pentru o porţie se ia câte 100 de grame de carne de vită şi de porc, 50 de grame de afumătură, câte 50 de grame de ceapă şi ardei, 100 de grame de roşii, iar boia şi piper se pune după gust. Se căleşte ceapa cu ardei, după care se pune carnea de vită, tăiată cuburi, apoi se lasă cam o oră şi jumătate. Se poate pune vin alb sau roşu, iar apoi se adaugă carnea de porc şi afumătura proaspătă. La sfârşit, se poate pune ţelină, cartofi, leuştean, pătrunjel, iar apa se pune după necesităţi. Mâncarea trebuie să stea pe foc aproximativ trei ore", povesteşte Cociuba.

ONLINE www.aradon.ro
Aici mai multe foto şi video

Cercetat în stare de libertate

Arad (D.R.) - Şoferul care a provocat accidentul rutier de pe DN69, între Şagu şi Vinga, este cercetat în stare de libertate pentru ucidere din culpă. Dacă va fi găsit vinovat, acesta riscă o pedeapsă cu închisoarea între 2 şi 7 ani. De asemenea, poliţiştii i-au suspendat permisul bărbatului care a ucis cele cinci persoane, după ce autoturismul în care se aflau a fost spulberat de un TIR-ul pe care în conducea. Conform poliţiştilor, şoferul nu a respectat distanţa de siguranţă şi avea viteză mare. Cele cinci victime erau muncitori ai unei firme de construcţii, care se deplasau de la Timişoara la un şantier din Arad.

(Foto: FAN)

Clopote din Arad cu GPS

Arad (A.B.) - Clopotele cu GPS cu care va fi dotată Catedrala Reîntregirii Neamului din Alba Iulia vor fi aduse aici de o firmă din Arad. Noile clopote vor funcţiona coordonate de un calculator, iar un sistem GPS va permite ca sunetul lor să se audă la ore fixe. Arhiepiscopia Ortodoxă a comandat şi un sistem performant care permite pornirea clopotelor printr-o telecomandă, dar şi de pe telefonul mobil, pe baza unui cod special pe care îl vor avea la dispoziţie preoţii. Toate clopotele sunt pilotate de un calculator care are o antenă GPS ce îi permite sincronizarea calculatorului de proces pe ora exactă furnizată de sateliţii geo-staţionari.

Firma arădeană care va monta clopotele se numeşte Apel Industries Arad şi este reprezentantul companiei Grassmayer în România.

Până acum a mai montat sisteme similare în catedralele din Arad, Oradea, Deva, Hunedoara sau Bucureşti, însă cel amplasat la Alba Iulia este cel mai performant.

Arădenii montează clopote inteligente la Catedrala Reîntregirii Neamului (Foto: FAN)

Pe jos spre occident

Arad (A.B.) - Poliţiştii de frontieră de la Vărşand au reţinut sâmbătă cinci cetăţeni din Iraq care se deplasau spre linia de frontieră. Patrula de supraveghere a observat cinci persoane de sex masculin care se îndreptau spre linia de frontieră pe malul Mureşului. La aproximativ 300 metri interior faţă de linia de frontieră s-a reuşit reţinerea acestora. În urma verificărilor efectuate s-a stabilit identitatea persoanelor reţinute, aceştia fiind cetăţeni din Iraq cu vârste cuprinse între 12 şi 28 de ani. Bărbaţii au declarat că s-au deplasat cu un autoturism de ocazie până în apropierea localităţii Vărşand, de unde şi-au continuat călătoria pe jos, peste câmp. Ei intenţionau să ajungă în Spaţiul Schengen, pentru a-şi găsi un loc de muncă.

Prinşi la braconaj

Pecica (C.M.) - Alfaţi în acţiune pe malul drept al Mureşului, jandarmii din cadrul Grupei de Supraveghere şi Intervenţie Pecica au auzit două focuri de armă, trase din direcţia unei livezi. La faţa locului, jandramii au observat un autoturism care se deplasa din direcţia livezii spre drumul principal. Autoturismul a fost oprit, iar cele două persoane din maşină legitimate. S-a stabilit că cei doi semlăcani (B. Călin, de 35 de ani, şi C. Dorin Ştefan, de 36 ani) s-au deplasat pe terenurile agricole din apropierea comunei, aparţinând fondului de vânătoare nr. 6 Şeitin, cu intenţia de a vâna. Observând doi iepuri de câmp, B. Călin a tras asupra lor cu arma de vânătoare cu glonţ calibru 5,6 mm, deşi nu avea autorizaţie de vânătoare individuală, iar vânătoarea pentru specia respectivă nu era permisă în această perioadă.

Drumuri blocate de copaci

Arad (A.B.) - Furtuna şi-a spus cuvântul sâmbătă noaptea în Arad. Drumul naţional 69 (Arad-Timişoara) a fost blocat după ce un copac a căzut pe şosea pe tronsonul care leagă Aradul de Şagu, fiind nevoie de intervenţia pompierilor pentru a degaja şoseaua. S-a intervenit în jurul orei 02.16 cu o autospecială iar după o oră (timp în care circulaţia a fost dirijată pe un singur sens), drumul a fost dejagat. Un alt copac s-a păbuşit pe tronsonul care leagă Aradul de Port Arthur, blocând astfel accesul în oraş, până la intervenţia pompierilor de la ISU Arad, care a durat o oră. Copacul căzut a blocat ambele sensuri de circulaţie. Câteva localităţi au rămas ore întregi fără curent electric tot datorită furtunii, ca de altfel şi o întreagă stradă din municipiu, Gladiolelor. Scurte întreruperi de curent au avut loc şi prin cartiere.

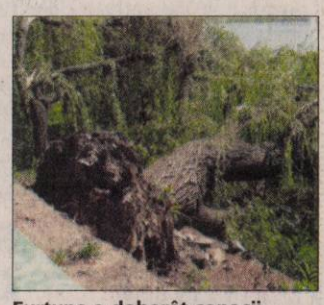

Furtuna a doborât copacii (Foto: Şt. Matyaş)

JURNAL ARĂDEAN
SPORT
Beijing 2008
Mai multe informaţii: www.aradon.ro - sport

Titlu în premieră

Beijing (MF) - Echipa masculină de handbal a Franţei a câştigat, duminică, în premieră, titlul olimpic la Jocurile Olimpice de la Beijing, după ce a învins în finala competiţiei formaţia Islandei, cu scorul de 28-23 (15-10), informează Agenţia France Presse.

Handbaliştii francezi, campioni mondiali în anii 1995 şi 2001, respectiv campioni europeni în anul 2006, nu aveau în palmaresul lor niciun titlu olimpic până în momentul de faţă.

De asemenea, este pentru prima dată, după cel de-al doilea război mondial, când o echipă a Franţei câştigă medalia olimpică de aur la un sport colectiv în sală.

Medalia de bronz la Jocurile Olimpice de la Beijing i-a revenit reprezentativei Spahandbal niei, care a învins, în finala mică a turneului de handbal masculin, programată înaintea finalei mari, tot în cursul zilei de duminică, echipa Croaţiei, cu scorul de 35-29 (12-14).

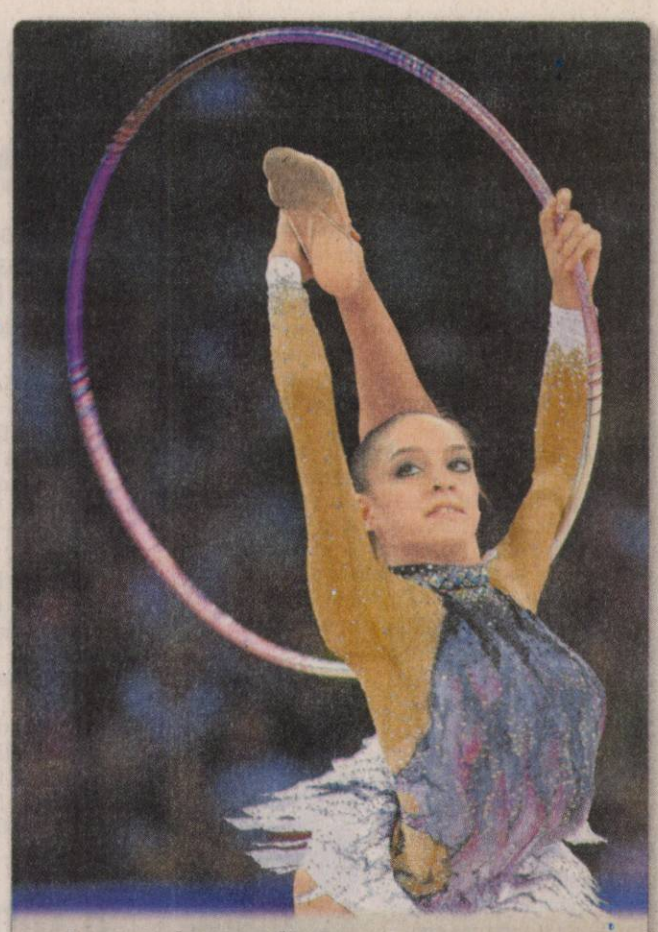

A cucerit aurul! Sportiva rusă Evgenia Kanaeva a câştigat, sâmbătă, medalia de aur la individual compus în concursul de gimnastică ritmică din cadrul Jocurilor Olimpice.
Pe poziţia a doua s-a clasat Inna Zhukova din Belarus, iar medalia de bronz a fost obţinută de Anna Bessonova din Ucraina. (Foto EPA)

PE SCURT

• **Nu a putut mai mult.** Sportivul Florin Mironcic s-a clasat, sâmbătă, pe locul al şaptelea în finala probei de canoe simplu pe distanţa de 500 m, din cadrul Jocurilor Olimpice. Mironcic a fost cronometrat cu timpul de 1 minut, 49 de secunde, 861 de sutimi. Medalia de aur a fost câştigată de rusul Opalev (1:47.140), cea de argint de spaniolul David Cal (1:48.397), iar cea de bronz de ucraineanul Iurii Cheban (1:48.766).

Campioană

Beijing (MF) - Naţionala Argentinei şi-a apărat titlul olimpic, învingând cu 1-0 (0-0) reprezentativa Nigeriei, în finala turneului de fotbal masculin din cadrul Jocurilor Olimpice de la Beijing, informează AFP.

Singurul gol al partidei a fost înscris de Angel di Maria, în minutul 58.

Zou Shiming (Foto EPA)

Chinez fericit

Beijing (MF) - Sportivul Zou Shiming a devenit, duminică, primul chinez campion olimpic la box, după ce l-a învins în finala categoriei 48 kg, la Jocurile Olimpice de la Beijing, pe mongolul Serdamba Purevdorj, informează AFP. Pugilistul mongol a pierdut finala prin abandon în repriza a doua şi a rămas cu medalia de argint. Medaliile de bronz le-au revenit învinşilor din semifinale, cubanezului Yampier Hernandez şi irlandezului Paddy Barnes.

Victorie la maraton

Beijing (MF) - Atletul kenyan Samuel Kamau Wansiru a câştigat cursa de maraton de la Jocurile Olimpice, doborând şi recordul olimpic al probei.

Wansiru a fost cronometrat cu timpul de 2 ore, 6 minute, 32 de secunde, fiind urmat de marocanul Jaouad Gharib (2:07:16) şi de etiopianul Tsegay Kebede (2:10:00).

Samuel Kamau Wansiru (Foto EPA)

Locul 7 la handbal

Beijing (MF) - Naţionala de handbal feminin a ocupat locul şapte, după ce a învins Suedia cu scorul de 34-30 (17-15).

Marcatoarele României au fost Meiroşu şi Stanca, câte şase goluri, Senocico şi Elisei, câte cinci, Maier şi Neagu, câte trei, Amariei şi Lecuşanu, câte două, Olteanu şi Brădeanu, câte unu.

Specialiştii au votat-o drept cea mai bună extremă dreapta a competiţiei pe Ramona Maier.

Echipa României a obţinut acelaşi rezultat ca la ultima participare la JO, la Sydney, în 2000.

Nou caz de dopaj

Beijing (MF) - Halterofilul ucrainean Igor Razoronov a fost depistat pozitiv cu nandrolon, descalificat şi exclus de la Jocurile Olimpice de la Beijing, a anunţat Comitetul Internaţional Olimpic (CIO).

Razoronov, în vârstă de 38 de ani, a terminat pe locul şase la categoria 105 kg la Jocurile Olimpice de la Beijing şi a fost controlat în 18 august, imediat după încheierea concursului.

Igor Razoronov (Foto: FAN)

Ucraineanul este al şaselea sportiv depistat pozitiv la Jocurile Olimpice de la Beijing şi al doilea din ţara sa, după heptatlonista Liudmila Blonska, pozitivă cu metiltestosteron. Celelalte cazuri de dopaj înregistrate i-au avut în prim-plan pe ciclistul spaniol Maribel Moreno (EPO), sportivul nord-coreean de la tir Kim-Jong-su (betablocant), gimnasigorta vietnameză Do Thi Ngan (diuretic) şi atleta elenă Fani Halkia (metiltrienolon).

În plus, patru cai au fost depistaţi pozitiv, ducând la excluderea din concurs a călăreţilor lor.

Imbatabilă

Echipa masculină de baschet a Statelor Unite ale Americii a câştigat, duminică, titlul olimpic la Jocurile Olimpice de la Beijing după ce a învins, în finală, formaţia Spaniei, scor 118-107, informează siteul oficial al competiţiei. Medalia de bronz a fost câştigată de formaţia Argentinei, care a trecut, în finala mică, de Lituania, scor 87-75. (Foto EPA)

Canoe dublu

Beijing (MF) - Echipajul de canoe dublu Iosif Chirilă / Andrei Cuculici s-a clasat pe locul 6 în finala probei pe distanţa de 500 m.

Chirilă şi Cuculici, ultimii sportivi din delegaţia României care au concurat la JO-2008, au fost cronometraţi cu timpul de 1 minut, 43 de secunde, 195 de sutimi.

Echipajul din China şi-a păstrat titlul olimpic cucerit în urmă cu patru ani, la Atena, terminând proba în 1:41.025. Medalia de argint a fost câştigată de Rusia (1:41.282), iar cea de bronz de Germania (1:41.964).

Fotbal pe căldură sufocantă

Beijing (MF) - Jucătorii echipelor Nigeriei şi Argentinei au beneficiat de două pauze de hidratare, sâmbătă, în timpul finalei turneului de fotbal din cadrul Jocurilor Olimpice de la Beijing, câştigată de argentinieni, cu scorul de 1-0.

„Temperatura fiind foarte ridicată, FIFA s-a consultat cu cele două echipe, cu medicii lor şi cu observatorul finalei şi a decis ca în timpul meciului jucătorii să aibă pauze de hidratare în minutele 30 şi 70", a declarat un purtător de cuvânt al FIFA.

La nivelul terenului temperatura s-a ridicat la 42 de grade Celsius.

Fostul internaţional argentinian Diego Armando Maradona a afirmat, după meci, că este „inuman" să joci pe o asemenea căldură. „Este inuman, nu poţi respira. Este foarte dificil să alergi, este o căldură insuportabilă", a spus fostul fotbalist.

Maradona a coborât pe teren, înainte de ceremonia de înmânare a medaliilor, pentru a sărbători victoria naţionalei olimpice a ţării sale. De asemenea, el s-a fotografiat împreună cu fotbaliştii nigerieni, la insistenţele acestora.

Maradona a sărbătorit succesul Argentinei (Foto EPA)

Supremaţie nordică

Naţionala de handbal feminin a Norvegiei a câştigat, sâmbătă, pentru prima dată în istoria sa, finala Jocurilor Olimpice, în faţa campioanei mondiale Rusia, de care a dispus cu scorul de 34-27. (Foto EPA)

Arbitri manipulaţi de Obreja?

Bucureşti (MF) - Preşedintele Federaţiei Internaţionale de Box (AIBA), Wu Ching-Kuo, a confirmat, pentru agenţia China Nouă, că a înlocuit unii arbitri la meciurile de box de la JO de la Beijing, dar susţine că a luat această măsură pentru că Rudel Obreja ar fi încercat să îi manipuleze pe respectivii judecători.

Preşedintele Federaţiei Române de Box, Rudel Obreja, prezent la Jocurile Olimpice de la Beijing în calitate de delegat tehnic al turneului de box, a fost suspendat de către AIBA „pentru posibile tentative de manipulare" la meciurile de box de la JO-2008, a anunţat forul internaţional în cadrul căruia românul deţine funcţia de vicepreşedinte.

Conferinţă de presă neautorizată

Măsura a fost luată după ce Obreja a organizat, la Beijing, o conferinţă de presă neautorizată de AIBA, în care încerca să demaşte neregulile din turneul de box de la JO-2008, legate de delegările arbitrilor. În timpul conferinţei i-a acuzat pe unii membri AIBA, în frunte cu directorul tehnic Ho Kim, că au manipulat delegările arbitrilor, deşi acestea ar fi trebuit decise de computer. Obreja susţine că Ho Kim, cu acordul preşedintelui AIBA, ar fi schimbat „aproape la fiecare meci câte unu, doi sau trei judecători, după bunul lor plac", fără acordul românului şi a celuilalt delegat tehnic al competiţiei, Terry Smith din Ţara Galilor. La un moment dat, în timp ce Obreja vorbea, în sală a apărut Ho Kim, care a anunţat că respectiva conferinţă de presă nu este autorizată de AIBA şi prin urmare trebuie oprită imediat. Obreja a încercat să îşi continue discursul, însă reprezentantul forului mondial i-a tăiat microfonul şi apoi i-a stins şi lumina, în încercarea de a-l scoate din sală.

AIBA susţine, într-un comunicat de presă, că cel care a încercat să influenţeze arbitrii este de fapt Obreja, motiv pentru care a fost suspendat şi va compărea în faţa instanţelor disciplinare ale forului mondial. AIBA a precizat că încă din urmă cu două luni au apărut informaţii privind un posibil scandal care ar urma să izbucnească la JO-2008, implicând oficiali din cadrul forului mondial, de aceea a fost pus la punct un plan în mai multe etape.

PE SCURT

● **Bagaje recuperate.** Achiziţie a B.C. ICIM Arad, americanca Dalila Eshe *(foto)* a primit telefonul mult aşteptat de la Aeroportul din Budapesta. Dacă bagajele ei au fost recuperate, conaţionala ei, Tiffany Brown mai trebuie să aştepte până ce va intra în posesia lucrurilor personale rătăcite pe drumul dintre State şi Ungaria.

● **La fileu.** Aradul voleibalistic se prezintă cu două echipe la startul sezonului 2008/2009. Cadetele de la Pro Volei Arad (antrenori: Radu Sabău şi Traian Costea) fac parte dintr-o grupă cu Şoimii Lipova, CSŞ Lugoj şi CSŞ Bega Timişoara, în vreme ce junioarele de la Hand United (antrenor Petre Vidican) au ca adversare pe CSŞ Sibiu, CSŞ Deva şi CSŞ Unirea Cluj.

Pledoarie pentru nobila artă

■ **Meciuri superbe, decizii controversate şi boxeri de valoare la Centura Aradului, ediţia 36.**

Arad (D.S.) - Cuprinsă în calendarul manifestărilor dedicate Zilelor oraşului, ediţia a 36-a a Centurii Aradului, la box, a adunat la start peste 60 de pugilişti, motiv pentru care, Nicolae Iancu, şeful Colegiului Naţional de Arbitri - invitat de onoare - să compare competiţia cu o finală de campionat naţional.

Florian Barna, antrenorul celor de la Motorul „Silva Lazăr" Arad a caracterizat cele două zile de concurs: „ Valoarea a fost una extrem de ridicată. Mă bucur că am dus la bun sfârşit acest maraton pugilistic". Meritele maestrului Barna au fost recunoscute şi de trimisul FR Box, care i-a înmânat o cupă în semn de recunoştinţă pentru implicarea în sportul cu mănuşi. Acelaşi trofeu a fost acordat şi primarului Aradului, Gheorghe Falcă, răsplătit cu o cupă şi de către Vasile Lazăr, patronul clubului din Aradul Nou.

Calitatea sportivilor şi a meciurilor a fost puţin umbrită de câteva decizii controversate, lucru remarcat (şi) de Nicolae Iancu, acest „barometru" al arbitrajului românesc: „Au fost câteva decizii greşite, dar vreau să cred că nu au fost intenţionate, ci omeneşti".

Povestea Centurii Aradului merge mai departe, oaspeţii clubului Motorul „Silva Lazăr" promiţând să revină aici şi la ediţia de anul viitor.

Schimb de pumni pe ringul din Aradul Nou (Foto: Şt. Matyaş)

www.aradon.ro
Aici mai multe fotografii

8 din 23

Arad (D.S.) - Cele mai multe Centuri au luat drumul Ungariei. Aradul a reuşit să câştige 8 locuri I din cele 23 posibile. Iată-i pe meritoşii învingători: Alin Căldăraş, Cristofor Alexandru, Cristian Irimia (Box Club UVVG), Dorel Moţocan, Georgian Neiky (Motorul „Silva Lazăr"), George Lucaci, Gabriel Bolgovici (Riviera) şi Ionuţ Ichim (Ring).

„Am rămas cu un gust amar"

Arad (D.S.) - „Sunt dezamăgit că munca acestor băieţi nu a fost respectată de către arbitri. Cred că s-a lucrat în culise, bănuiesc chiar o conspiraţie împotriva clubului UVVG. Cel puţin doi dintre boxerii mei au fost dezavantajaţi de deciziile oficialilor. În plus, am rămas cu un gust amar de comportamentul lui Vasile Lazăr, care nu a oferit cupa învingătorului unuia dintre cei mai titraţi pugilişti arădeni din toate timpurile, argint la C.N. de seniori şi Centura de Aur 2008, Cristofor Alexandru" - a spus Adolf Ivanovici, preşedintele Box Club UVVG Arad, imediat după sfârşitul reuniunii finale.

Adolf Ivanovici (Foto: Şt. M.)

Sistem menţinut

Bucureşti (S.C.) - Ediţia 2008/2009 a Diviziei A la handbal masculin se va desfăşura după sistemul de anul trecut. Vor fi patru serii, pe criterii geografice, câştigătoarele urmând să participe la barajul de promovare. Aradul se prezintă la start, în premieră, cu două echipe: HC şi CSŞ Avram Iancu.

Turneu util

Arad (A.H.) - În cadrul turneului de pregătire de la Sala Polivalentă, Handbal Club Arad a susţinut trei jocuri, încheiate cu o victorie (UHC Hollabrunn - Austria), un egal (CSM Satu Mare) respectiv o înfrângere (CSM Oradea). „A fost o utilă întrecere de verificare. Scorurile au contat mai puţin" - crede preşedintele Mihai Petrică.

Mihai Petrică (Foto: Şt.M.)

Dan Moraru (Foto: Şt. M.)

Adio „europene"

Mediaş (D.S.) - Reprezentativa de baschet feminin a României şi-a cam luat gândul de la turneul final al C.E. din Letonia de anul viitor, după cel de-al doilea eşec consecutiv din preliminarii. Senioarele pregătite de directorul tehnic al B.C. ICIM, Dan Moraru, au fost învinse, la Mediaş, de Ungaria, scor 46-59. Pe ultimul loc al grupei de cinci echipe, România joacă miercuri, în deplasare, cu singura formaţie neînvinsă, cea a Franţei.

Poloişti de bronz

Oradea (D.S.) - 14-11, cu Colegiul „Emil Racoviţă" Bucureşti, 5-9, cu Dinamo, 9-6, cu Viitorul Cluj, 12-11, cu Triumf Bucureşti şi 10-11, cu Crişul Oradea. Acesta este bilanţul CS AMEFA Arad (antrenor Cristi Cosma) la al doilea turneu final al C.N. de polo, juniori II. În componenţa: Săcui, Robea, Dulcean, Roman, Ştrengar, Kiss, Sâmbăoan, Dudaş, Gergelfy, Roşca, Laza, Fericean, Marinescu, Cordoş, Vancsik, Maiurja, poloiştii arădeni au obţinut medaliile de bronz.

Victorie cu dedicaţie

■ **FC Sânleani nu i-a lăsat pe cei de la Crişul să „vâneze" nici măcar un punct.**

Sânleani (D.S.) - Un sfert de oră. Atât a dat impresia trupa lui Gheorghe Vânătoru că poate controla ostilităţile în faţa tinerei, dar frumoasei, echipe din Sânleani. După golul lui Petcuţiu (min. 16), pe teren a existat o singură echipă, „mânjii" lui Dinu Donca ţinând să dedice prima lor victorie din Liga IV, patronului Nelu Bulzan.

Dubla lui Monac (min. 62 şi min. 66) şi reuşita lui Raul Petcuţiu - una cu dedicaţie pentru fiul său, Patrick şi soţia sa, Ioana - au întregit „tabloul" unui succes clar, indubitabil. Reuşita de onoare, din prelungirile partidei, semnată Curta, n-a pus decât „sare pe rana" celor din Chişineu Criş, care nu-şi imaginau că pot pierde punct(e) pe acest teren. Rezultat final: 4-1.

Formaţii - Sânleani: I. Bolcaş - Puşa, Cornea, R. Petcuţiu, Blănaru, Lazea, Lakatos, Vlad, Monac, Boiciuc, Kiss. Au mai jucat: Nagy, D. Bolcaş şi Gavra. **Chişineu Criş:** Boldea - Ardelean, Bilan, Popa, Moca, Faur, Lasc, Oiţă, Balint, Bembe, Nădăban. **Au mai intrat:** Şanta, Curta, Zdrenţean şi Morariu.

Arbitraj bun al brigăzii: A. Deac - centru, P. Ardelean şi S. Burcă - asistenţi. **Obs. AJF:** Gh. Igreţ. **La juniori:** 0-5.

Maxim de puncte

Sântana (S.C.) - Oaspeţii au avut un start propice de partidă, Cotuna marcând în min. 3, din lovitură liberă, 0-1. Adunaţi în jurul tandemului experimentat, Vuin - Muntean, gazdele reuşesc egalarea în min. 10, prin Vuin, după o fază concepută de Raşca, 1-1. Peste doar şase minute, Sârdea bate o loviitură liberă de la 30 m, Fador respinge în faţă şi Drăgan nu iartă, 2-1. Acelaşi Cotuna, restabileşte egalitatea, tot dintr-o lovitură liberă, 2-2 (min. 30). Muntean a stabilit în min. 41 scorul pauzei, marcând dintr-un penalty obţinut de Cs. Popa, 3-2. Trupa lui Flavius Brandais a reuşit o nouă egalare în min. 59, D. Popa finalizând o pasă a lui Melnic, 3-3. Concluzia partidei s-a scris în min. 84, Sârdea reluând imparabil cu capul, un corner executat de Cl. Popa, 4-3.

Formaţii - Sântana: Ciornei - Messer (Gioldeş), Ciobu, Vulpe, Raşca, Cl. Popa, Drăgan, Sârdea, Vuin, Muntean (Gherman), Cs. Popa (Covăsan). **Păuliş:** Fador - Bontea, Aldea, Vizitiu, Vlădău, Geanâm, Ţepeş, Melnic, Cotuna, Capătă (D. Popa), Petrovici.

Arbitrii: C. Borugă - centru, S. Rotaru şi M. Jivan. **Obs. AJF:** D. Vătran.

FOTBAL - LIGA I

Arad (L.S.) - **Rezultatele etapei a V-a:** Gaz Metan - FC Braşov 0-0, Gloria - Steaua 2-2, Craiova - Galaţi 1-0, Vaslui - CFR Cluj 2-1, Buzău - Timişoara 1-3, Rapid - Dinamo 2-1. Iaşi - Farul nu s-a disputat. Otopeni - Urziceni şi Pandurii - Argeş se joacă astăzi.

Clasament

1. Rapid	5	4	0	1	9-3	12
2. Vaslui	5	4	0	1	7-3	12
3. Dinamo	5	3	1	1	10-6	10
4. Oţelul	5	3	1	1	9-5	10
5. Steaua	5	3	1	1	8-4	10
6. Timişoara	5	3	1	1	10-8	10
7. Craiova	5	3	1	1	7-5	10
8. Urziceni	4	3	0	1	12-4	9
9. CFR Cluj	5	2	1	2	8-4	7
10. Gloria	5	2	1	2	7-7	7
11. Brasov	5	2	1	2	4-4	7
12. Farul	4	2	0	2	4-5	6
13. Mediaş	5	1	2	2	7-8	5
14. Argeş	4	1	1	2	4-6	4
15. Pandurii	4	0	1	3	3-11	1
16. P. Iasi	4	0	0	4	2-10	0
17. Otopeni	4	0	0	4	4-13	0
18. Buzău	5	0	0	5	2-11	0

Etapa viitoare (29 august - 1 septembrie 2008): Braşov - Otopeni, Argeş - Gaz Metan, CFR Cluj - Iaşi, Dinamo - Craiova, Farul - Gloria, Galaţi - Vaslui, Urziceni - Buzău, Timişoara - Rapid, Steaua - Pandurii.

FOTBAL - LIGA A II-A

Rezultatele etapei a 2-a: FCM Târgovişte - Dacia Mioveni 1-1, Minerul Lupeni - FCM Tg. Mureş 0-1, Drobeta Turnu Severin - Internaţional Piteşti 4-0, **Mureşul Deva - CSU Vasile Goldiş Arad 3-1,** Câmpia Turzii - Liberty Salonta 0-1, Jiul Petroşani - Apulum Alba Iulia 2-2, FC Bihor - CSM Rm. Vâlcea 0-2, Arieşul Turda - CFR Timişoara 0-0. Meciul **UTA - U Cluj** se joacă astăzi, ora 19, în direct pe Sport.ro

Clasament

1.Drobeta	2	2	0	0	6:1	6
2.Alba Iulia	2	1	1	0	5:2	4
3.Deva	2	1	1	0	4:2	4
4.Rm. Vâlcea	2	1	1	0	3:1	4
5.Tg. Mureş	2	1	1	0	3:2	4
6.Liberty	2	1	1	0	2:1	4
7.CFR Tim.	2	1	1	0	1:0	4
8.Lupeni	2	1	0	1	2:1	3
9.Piteşti	2	1	0	1	3:5	3
10.Jiul	2	0	2	0	4:4	2
11.Turda	2	0	2	0	1:1	2
12.UTA Arad	**1**	**0**	**1**	**0**	**2:2**	**1**
13.Târgovişte	2	0	1	1	1:2	1
14.CSU Arad	**2**	**0**	**1**	**1**	**3:5**	**1**
15.Mioveni	2	0	1	1	1:3	1
16.Câmpia T.	2	0	0	2	1:4	0
17.FC Bihor	2	0	0	2	0:5	0
18.U Cluj *	1	0	0	1	1:2	-2

* - echipă penalizată cu două puncte

Etapa viitoare (sâmbătă, 30 august): CFR Timişoara - FC Bihor, Mioveni - Turda, Tg. Mureş - Târgovişte, Liberty - Turnu Severin, Internaţional - U Cluj, **CSU Arad - Câmpia Turzii,** Alba Iulia - Deva, Rm. Vâlcea - Jiul, **Lupeni - UTA.**

FOTBAL - LIGA A III-A

Rezultate etapa 3-a: Fortuna Covaci - Dacia Orăştie 5-0, Vânju Mare - Minerul Mehedinţi 0-0, **Gloria Arad - Progresul Gătaia 1-2,** Calor Timişoara - Albina Timiş 1-2, **FCM Reşiţa - Naţional Sebiş 0-3, Mama Mia - CS Ineu 0-0,** Corvinul - FC II Timişoara 0-3, CFR Simeria - Viitorul Sânandrei 3-2.

Clasament

1.Simeria	2	2	0	0	6:2	6
2.Sebiş	2	2	0	0	5:1	6
3.Albina	2	2	0	0	4:2	6
4.Covaci	2	1	1	0	5:0	4
5.Mehedinţi	2	1	1	0	4:1	4
6.CS Ineu	2	1	1	0	3:0	4
7.Gătaia	2	1	1	0	2:1	4
8.Vânju Mare	2	1	1	0	1:0	4
9.Sânnicolau M.	1	1	0	0	4:2	3
10.Timişoara II	2	1	0	1	3:1	3
11.Corvinul	2	1	0	1	2:3	3
12.Mama Mia	2	0	1	1	1:4	1
13.CS Vulcan	1	0	0	1	1:2	0
14.Calor	2	0	0	2	2:4	0
15.Gloria Arad	2	0	0	2	3:6	0
16.Sânandrei	2	0	0	2	2:5	0
17.FCM Reşiţa	2	0	0	2	0:6	0
18.Orăştie	2	0	0	2	0:8	0

Etapa viitoare (29 august): Albenia - Reşiţa, Sânnicolaul Mare - Calor, Gătaia - Vulcan, FC II Timişoara - CFR Simeria, Sânandrei - Orăştie, Mehedinţi - Corvinul, **Ineu - Vânju Mare, Naţional Sebiş - Becicherecul Mic, Gloria Arad - Covaci.**

FOTBAL - LIGA A IV-A

Arad (L.S.) - **Rezultatele etapei a III-a:** Pecica - Pâncota 0-2, Sânleani - Crişul 4-1, Şeitin - Vladimirescu 4-0, Satu Mare - Lipova 0-1, Sântana - Păuliş 4-3, Nădlac - Dorobanţi 3-3, Iratoşu - Aqua Vest 2-0, Târnova - Horia 2-1, Mailat - Curtici 0-1.

Clasament

1. PÂNCOTA	3	3	0	0	10:1	9
2. SÂNTANA	3	3	0	0	10:6	9
3. TÂRNOVA	3	2	1	0	4:2	7
4. S. MARE	3	2	0	1	10:3	6
5. MAILAT	3	2	0	1	5:1	6
6. PĂULIŞ	3	2	0	1	9:6	6
7. IRATOŞU	3	2	0	1	7:4	6
8. CURTICI	3	2	0	1	4:4	6
9. ŞEITIN	3	1	0	2	6:5	3
10. DOROB.	3	0	3	0	5:5	3
11. A.VEST	3	1	0	2	1:3	3
12. SÎNLEANI	3	1	0	2	5:8	3
13. PECICA	3	1	0	2	3:6	3
14. LIPOVA	3	1	0	2	4:8	3
15. VLADIM.	3	1	0	2	4:12	3
16. HORIA	3	0	1	2	2:3	1
17. NĂDLAC	3	0	1	2	4:7	1
18. CRIŞUL	3	0	0	3	2:9	0

Etapa viitoare (30-31 august 2008): Pâncota - Mailat, Vladimirescu - Pecica, Horia - Curtici, Crişul - Şeitin, Lipova - Sânleani, Păuliş - Satu Mare, Aqua Vest - Sântana, Dorobanţi - Iratoşu, Târnova - Nădlac.

PE SCURT

• **Tot neplătiți.** Jucătorii „Bătrânei Doamne" și-au verificat degeaba conturile în săptămâna care a trecut, restanțele pe lune iunie fiind neachitate încă. Managerul-antrenor Ionuț Chirilă *(foto)* le-a transmis băieților că astăzi vor găsi pe card unul din salariile restante.

• **Fără răspuns.** 21 februarie 2008. Aceasta este data înregistrării cererii lui Florian Lăzureanu către Comitetul Director, în care solicită intrarea, ca asociat, la UTA. Fostul președinte al clubului fanion al Aradului se bazează pe prevederile statutului, în care se precizează că numărul asociaților este nelimitat. Nici până astăzi, Lăzureanu nu a primit un răspuns.

Fără Edson

Arad (D.S.) - De parcă nu ar fi fost suficiente problemele de efectiv din lotul „Bătrânei Doamne", că iată a picat și Edson. Atacantul portughez a ieșit din antrenamentul de vineri seară, pe brațe, urlând de durere, după un contact cu Chița. Cu genunchiul „în pioneze", Edson va fi simplu spectator la partida contra „șepcilor roșii".

Sămânță de scandal

Arad (D.S.) - La antrenamentul de vineri seară, managerul-antrenor Ionuț Chirilă a avut un schimb dur de replici cu portughezul Bruno Simao, pe care l-a scos afară din antrenament. În ciuda problemelor de efectiv, Chirilă este decis să nu-l folosească pe lusitan în partida cu U Cluj.

Bruno Simao (Foto: Șt. M.)

Cristi Irimia (Foto: FAN)

Decât nimic ...

Becicherecul Mic (D.S.) - În zece oameni o repriză, prin eliminarea pentru cumul de galbene a lui Munteanu - al doilea avertisment primit pentru o așa-zisă simulare în careu - , CS Ineu a încheiat nedecis, scor 0-0, deplasarea de la Becicherecul Mic. Rezultatul a fost echitabil, ratările lui Fedor, Turcan și Morar, compensându-se, dacă se poate spune așa, cu intervențiile portarului Irimia. Pentru CS Ineu au evoluat: Irimia - Popa, Iaroș, Boldor, Maghici, Morar, A. Pavel, Turcan, Ciubăncan, Fl. Pavel, Munteanu. Au mai jucat: Răduț, Homorogan, Fedor și Mihoc.

Replică pe măsură

Arad (D.S.) - Deranjat de „săgețile" lansate de Adrian Alexandrescu la adresa sa, fostul antrenor al UTA-ei, Marin Barbu a ținut să-i dea o replică pe măsură. „Văd că acest băiețaș tot vorbește de mine și nu înțeleg de ce, pentru că nu are mâncate atâtea cotlete câte meciuri am eu în Divizia A. Ar fi bine să discute de polo, sportul la care am auzit că se mai pricepe, pentru că în fotbal nu s-a remarcat decât prin scandaluri. Îl rog să nu mai discute despre mine, că vorbim despre sporturi diferite" - a spus Barbu.

Reduta. Sub motto-ul: „Dragostea noastră pentru UTA nu retrogradează niciodată", sâmbătă după-amiază, la Old Lady s Pub, a avut loc lansarea oficială a revistei REDUTA. Invitați de onoare la acest eveniment au fost gazetarul Mircea M. Ionescu, dar și fiul regretatului Iosif Petchovschi. (Foto: Șt. Matyaș)

Mai multe foto pe www.aradon.ro

Primul derby pentru arădeni

UTA întâlnește U. Cluj, astă-seară, într-un meci cu două candidate la promovare.

LEO SFÂRA
leo.sfara@informmedia.ro

Arad - A sosit și ziua primului examen de maturitate pentru UTA.. Dacă la Târgu Mureș s-a scăpat victoria printre degete, iar arbitrii au pus și ei umărul ca

Dacă batem U. Cluj vom avea un avans important față de ei

IONUȚ CHIRILĂ

gazdele să obțină un punct, acum a venit momentul în care arădenii nu mai au voie să calce greșit, deoarece adversara e o contracandidată la promovare, U. Cluj.

La ambele cluburi situația este destul de încordată. Arădenii nu știu cine le este stăpân și nu sunt plătiți de două luni, pe când clujenii au lupte interne, la nivel executiv. UTA are destule probleme de lot, cea mai importantă absență fiind cea a lui Edson. Atacantul s-a accidentat la finalul săptămânii trecute și nu va juca astăzi. La fel a pățit și Chița, el urmând să fie înlocuit de Buican. Un alt indisponibil este Mihuț, care va lipsi mai multe săptămâni, dar și Fl. Dan, care este suspendat.

Ionuț Chirilă a spus: „E un meci important, ne dorim victoria. Va fi greu, căci avem piese importante care vor lipsi, dar sper că cei are vor fi în teren să dea totul pentru obținerea celor trei puncte." De cealaltă parte, antrenorul interimar al clujenilor, fostul jucător al UTA-ei, Marius Popescu a spus: „Mari schimbări nu vor exista. Sper ca despărțirea de Meszaros să aibă un impact pozitiv pentru jucători. Chiar dacă ne dorim victoria în meciul de luni, de la Arad, m-aș mulțumi și cu un egal în fața UTA-ei".

„Șepcile roșii" nu vor putea conta Bundea, Matiș și Sărmășan, iar Dolha așteaptă verdictul medicilor. În schimb, va putea fi folosit Robson, jucător legitimat chiar în această săptămână.

În sezonul trecut, cu Edson în teren, UTA a remizat cu U. Cluj. Ce va fi acum? (Foto: Șt. Matyaș)

FORMAȚII PROBABILE

UTA: Huțan - Bălan, Buican, Toc, Văsâie - M. Gheorghe, Ilin, Cr. Todea, Roszel - Ibeh, Negru. U. Cluj: Merlier - Jovanovic, Marincău, Soporan, Cordoș - Edvan, Buș, Dolha, Bayano - Șuteu, Băd. Arbitrii: C. Dansa - la centru, I. Timar (ambii din Oradea) și N. Megheșan (Târnăveni) - asistenți. Rezervă: R. Avram - Timișoara.

Legendarul Iosif Petschovschi a rămas viu în mințile și inimile tuturor (Foto FAN)

Remember Petschovschi

Marele fotbalist a fost omagiat sâmbătă, în sala festivă a Palatului Administrativ.

Arad (A.H.) - S-au scurs 40 de ani de la trecerea în eternitate a inegalabilului Iosif Petschovschi. Că marele nostru fotbalist nu a fost uitat, o dovedește conferința de sâmbătă, de la Palatul Administrativ, la care au participat, printre alții, fiul regretatului sportiv - Ladislau Petschovschi dar și nepotul acestuia, ambii tehnicieni de renume în Erlangen (Germania). Moderat de Mircea M. Ionescu, evenimentul organizat cu sprijinul Primăriei a fost onorat cu prezența de nume grele. Domide, Oaidă, Dinulescu, Dridea, N. Pantea, Jackie Ionescu, Ciosescu, Igna, Dan Alexandru, Vaczi jr., Pojoni (venit de la Budapesta), Biro, Dembrovschi sau Bacos (ordinea este aleatorie) au evocat amintirea unui jucător polivalent, dintr-o categorie aparte, cu care te întâlnești extrem de rar, fapt întărit și de Nicolae Secoșan, unul din veteranii presei sportive românești.

S-a adus în discuție, cu acest prilej, înființarea Cupei Petschovschi la nivel național (după dispariția Trofeului Fair-play ce îi purta numele), propunere înaintată Federației de specialitate.

Înecați în Mureș

Cu o apărare improvizată, studenții de la CSU Vasile Goldiș n-au rezistat la Deva.

Deva (D.S.) - Fără trei piese de bază (Lung, Bogoșel și R. Andone) în formula de start, nou-promovata CSU Vasile Goldiș Arad n-a putut produce surpriza în deplasarea de la Deva. Deși a reușit să egaleze, în min. 20, prin Cr. Luca, după ce, în prealabil, fostul atacant al UTA-ei, Sântejudean, deschisese scorul în min. 15.

Devenii au tranșat partida în favoarea lor, în doar opt minute. Bițiș (min. 42) și Lintaru (min. 50) învingându-l pe bravul portar Păscălău. Antrenorul studenților arădeni, Mihai Roșca, a acuzat arbitrajul, cerând cu vehemență eliminarea unui jucător al echipei gazdă, pentru o lovitură cu cotul aplicată lui Toseschi, la scorul de 2-1.

Mihai Roșca (Foto: Șt. M.)

Caseta tehnică

Formații - Mureșul Deva: Rahoveanu - Savin, Dosan, Vârtic, Pisoiu, Sătmar, Lintaru, R. Vajda, Pribac, Bițiș, Sântejudean. Au mai jucat: Grigoruță, E. Vajda și Bud. CSU Vasile Goldiș Arad: Păscălău - Silaghi, Toseschi, Mușuroaia, Turcaș, Manea, Onu, C. Roșca, Țârlea, C. Bota, Cr. Luca. Au mai evoluat: Mițiți, A. Drăgan și Burlacu.

Arbitrii: Teodora Albon (Cluj) - Speranța Popescu (București) și Floron Potora (Cluj). Obs. FRF: Oct. Șteng (Oradea).

RECLAMĂ

PE SCURT

● **Fotbal.** Chelsea s-a impus cu scorul de 1-0 în deplasare, pe terenul lui Wigan. Unicul gol al întâlnirii a fost înscris de Deco. Portughezul a marcat în minutul 4 al disputei, din lovitură liberă, aflându-se la al doilea gol pentru echipa londoneză. (MF)

● **Fotbal.** Patru jucători români au fost ieri pe teren, în partida dintre Terek Groznîi şi Lokomotiv Moscova din etapa a 19-a din campionatul Rusiei, scor 2-1 pentru localnici: Florentin Petre, Andrei Mărgăritescu, Daniel Pancu (la gazde) şi Răzvan Cociş (la oaspeţi). (MF)

Mutu, victima discriminării

■ Internaţionalul român a fost suspendat şapte luni, de federaţia engleză.

Bucureşti (MF) - Avocatul italian Marco Montanari, care îl reprezintă pe fotbalistul Adrian Mutu în cazul legat de despăgubirile pe care acesta trebuie să i le plătească grupării Chelsea, a declarat că românul a fost victima discriminării şi a unei răzbunări fără baze legale, informează News of the World.

Decizie inumană

„Este vorba aici de o discriminare la adresa lui Mutu, care este român, pentru că este simplu de văzut că unii jucători din comunitatea britanică au avut aceeaşi vină. Este clar pentru toată lumea că a fost o răzbunare fără baze legale, cu scopul unic de a-l distruge pe Mutu", a spus Montanari. FIFA a anunţat, săptămâna trecută, că internaţionalul român Adrian Mutu trebuie să plătească grupării Chelsea despăgubiri în valoare de 17,17 milioane euro (13,68 milioane de lire sterline), potrivit unei decizii luate de Camera de Rezolvare a Disputelor.

Internaţionalul român Adrian Mutu, contratacată. (Foto: EPA)

„Solicitarea de compensaţii formulată de Chelsea Football Club în legătură cu ruperea contractului încheiat între cele două părţi la 12 august 2003 a fost parţial acceptată. Jucătorul Adrian Mutu are de plătit suma de 17,173,990 euro grupării Chelsea Football Club", se arată în comunicatul FIFA. Mutu a calificat această decizie drept injustă şi inumană. „Nu pot să vă spun prea multe, pentru că avocaţii mei analizează acest caz. Este o sentinţă injustă, inumană. Vom face recurs ca să nu se întâmple acest lucru. Nu consider că este corectă decizia pentru că nu am făcut ceva ca să plătesc această sumă. Zilele următoare voi face o conferinţă cu avocaţii mei şi vom vorbi despre acest lucru", a spus Adrian Mutu.

Dorinţa premierului

Bucureşti (MF) - Premierul Călin Popescu Tăriceanu a vizitat standurile competiţiei automobilistice Bucharest City Challenge 2008 şi, aflat pe scaunul din dreapta al unei maşini Corvette Sport, a făcut două tururi pe circuitul organizat în jurul Palatului Parlamentului. La standuri, premierul a discutat cu reprezentanţii de la Ferrari şi Aston Martin. Tăriceanu a declarat că îşi doreşte ca şi în România să fie construit un circuit de Formula 1, aşa cum este în Ungaria.

Cu gândul la Galatasaray

Bucureşti (MF) - Antrenorul echipei Steaua, Marius Lăcătuş, a declarat, sâmbătă, după remiza din deplasare cu formaţia Gloria Bistriţa, scor 2-2, că jucătorii săi sunt cu gândul la partida cu Galatasaray Istanbul din manşa secundă a turului trei preliminar al Ligii Campionilor.

„Sigur, puteam câştiga acest meci având în vedere aspectul jocului şi pentru că am controlat o mare parte din el. Toţi jucătorii sunt cu gândul la meciul cu Galatasáray, dar trebuie să înţelegem cu toţii că nu putem trata un joc într-o manieră şi un alt joc în altă manieră", a spus Lăcătuş.

Răzvan Raţ (Foto: EPA)

Raţ la Betis?

Bucureşti (MF) - Fotbalistul echipei Şahtior Donetk, Răzvan Raţ, se află în atenţia clubului Betis Sevilla, ca variantă de rezervă în cazul în care gruparea spaniolă nu va reuşi să îl transfere pe mijlocaşul Jose Manuel Jimenez Ortiz „Mane", de la Almeria, informează cotidianul Marca. Potrivit sursei citate, deşi Betis a ridicat la aproape 3,5 milioane de euro oferta pentru Mane, atitudinea oficialilor clubului Almeria a determinat conducerea grupării din Sevilla să ia în calcul şi alte variante: Raţ şi Pranjici. Marca notează că, potrivit presei ucrainene, clubul Betis ar fi hotărât să îl achiziţioneze pe român. „De fapt, fotbalistul vrea să plece de la Şahtior şi este posibil să fi ajuns la un acord pentru a fi lăsat să se transfere în schimbul a 4 milioane de euro, posibilitate agreată de spanioli, care au început discuţiile", menţionează sursa citată.

Doar finaliste la New Haven

Bucureşti (MF) - Perechea Sorana Cârstea/Monica Niculescu a pierdut, sâmbătă, finala probei de dublu din cadrul turneului de la New Haven (SUA), dotat cu premii în valoare totală de 600.000 de dolari, informează site-ul wtatour.com. Româncele au fost învinse de favoritele numărul doi ale turneului, Kveta Peschke (Cehia)/Lisa Raymond (SUA), scor 4-6, 7-5, 10-7.

Pentru jucarea finalei, Sorana Cârstea şi Monica Niculescu au primit, împreună, 16.120 de dolari şi 190 de puncte WTA.

Sorana Cârstea (Foto: EPA)

„Kovacs a procedat neregulamentar"

■ Dragomir crede că arbitrul din meciul Poli Iaşi - Farul nu trebuia să fluiere finalul partidei.

Bucureşti (MF) - Preşedintele LPF, Dumitru Dragomir, a declarat ieri că arbitrul Istvan Kovacs a greşit atunci când a fluierat finalul jocului Poli Iaşi-Farul la 30 de minute după ce nocturnă s-a defectat, deoarece conform regulamentului ar fi trebuit să aştepte o oră.

„Kovacs trebuia să se aştepte 60 de minute până să fluiere finalul meciului, a fost neregulamentar cum s-a procedat acolo. Dar a fost o mare problemă acolo pentru că atunci când s-a modificat ROAF pe 2008 cei care au redactat cartea au uitat să transcrie şi litera 'd' de la articolul 44. Acum rămâne ca această speţă să fie judecată de Comisia de Disciplină", a afirmat Dragomir.

În momentul în care a decis să fluiere finalul jocului, arbitrul Istvan Kovacs s-a bazat pe articolul 44.2, care prevede că: „În situaţia în care echipa organizatoare nu ia măsuri de remediere a deficienţelor arătate la art. 44.1 lit. a-c în maximum 30 de minute de la ora oficială de începere, jocul nu se va mai disputa, iar echipa în cauză va fi sancţionată conform prevederilor regulamentare".

Oficialii formaţiei Politehnica Iaşi susţin că arbitrul ar fi trebuit să hotărască soarta meciului bazându-se pe prevederile articolului 83.3, redactat astfel: „Neînceperea sau oprirea jocului datorată nefuncţionării sau funcţionării necorespunzătoare a instalaţiei de noctură se sancţionează prin pierderea jocului prin forfait, dacă nu s-a remediat defecţiunea în maxim 60 de minute".

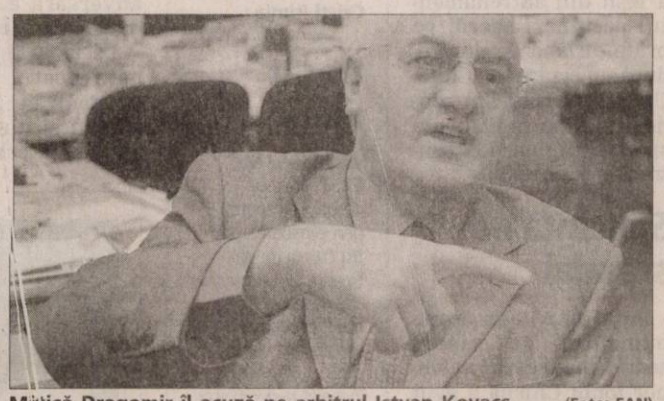

Mitică Dragomir îl acuză pe arbitrul Istvan Kovacs (Foto: FAN)

Steaua, încă o achiziţie

Bucureşti (MF) - Finanţatorul FC Steaua, Gigi Becali, a declarat, sâmbătă, că mijlocaşul formaţiei Universitatea Craiova, Andrei Ionescu, a fost achiziţionat de gruparea „roş-albastră" contra sumei de 500.000 de euro şi 50 la sută dintr-un viitor transfer.

Becali, nerăbdător

„Aştept un fotbalist tehnic, care va iuţi jocul. Mititelu a spus că i se rupe inima că se desparte de el, dar nu are ce face, deoarece Ionescu nu mai vrea la Craiova şi singura echipă unde doreşte să joace e Steaua", a afirmat Becali. Oficialul stelist a precizat că patronul Universităţii Craiova, Adrian Mititelu, a refuzat oferta de cinci milioane de euro pentru atacantul Florin Costea: „Pentru Costea a refuzat cinci milioane de euro şi a zis că nu-l vinde niciodată în România".

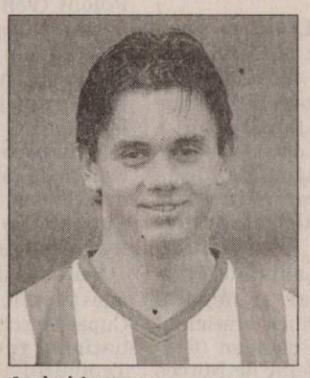

Andrei Ionescu (Foto: EPA)

„Trebuie să fii ipocrit să spui că nu îţi doreşti să joci la Steaua dacă eşti fotbalist român. Nu am semnat încă nimic, dar o voi face în zilele următoare. Steaua este cea mai mare echipă din România. Universitatea va rămâne în sufletul meu, însă asta este viaţa. Dacă patronul Adrian Mititelu spune că sunt trădător, asta este", a afirmat Ionescu.

Finanţatorul FC Steaua, Gigi Becali, a declarat că mijlocaşul Andrei Ionescu va avea salariu de 120.000 de euro pe an, care va creşte treptat.

Şoc la Manchester

Bucureşti (MF) - Atacantul portughez al formaţiei engleze Manchester United, Cristiano Ronaldo, va lipsi până în luna noiembrie, anunţă cotidianul britanic The Sun.

După operaţia pe care a suferit-o la gleznă în luna iulie, se părea că perioada de refacere va dura aproximativ două luni, însă doctorii au venit cu un verdict şoc pentru Alex Ferguson: acesta va trebui să gândească o formulă fără portughez pentru o bună parte din acest tur de sezon. Ronaldo va lipsi astfel practic şi în toate meciurile din Liga Campionilor, fiind greu de crezut că antrenorul îl va forţa.

„Nu vrem să-l forţăm, a început să se recupereze şi totul merge bine până acum. Mă bucur pentru el ", a spus Sir Alex Ferguson.

Shevchenko, acasă

Bucureşti (MF) - Andriy Shevchenko va fi de marţi, 26 august, la dispoziţia antrenorului echipei AC Milan, Carlo Ancelotti. Acesta a continuat, spunând că este fericit să-l readucă acasă pe unul dintre cei mai buni marcatori din istoria echipei: „Şi eu şi preşedintele Berlusconi suntem fericiţi. Suntem fericiţi că am readus acasă jucătorul care a marcat de cele mai multe ori în acest tricou, în ultimii 50 de ani. Cred că suntem unicul club din lume care are în lot trei jucători câştigători ai Balonului de Aur!", a conchis fericit Galliani pentru Milan Channel.

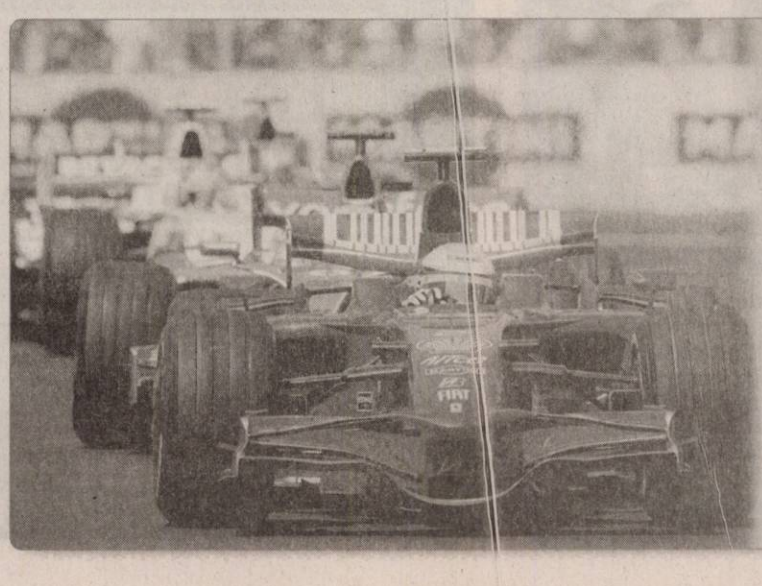

Formula 1

Plecat din pole-position, pilotul brazilian Felipe Massa, de la Ferrari, a reuşit, ieri, să termine pe primul loc cursa de la Marele Premiu de Formula 1 al Spaniei. Pe locul secund al podiumului s-a situat britanicul Lewis Hamilton de la McLaren Mercedes.

(Foto: EPA)

Vând ap. 1 cameră (01)

• **Apartament 1** cameră, amenajat, în Micalaca, etaj 2. Informații telefon 0744.479.838.

• **Apartament 1** cameră, amenajat, mobilat, etaj 1, în Vlaicu, B-uri. Telefon 0357/411166, 0730.030.675.

• **Apartament 1** cameră, singur în curte, zona centru, preț 31.500 Eu. Telefon 0744.894.377, 0730.030.673.

• **Apartament 1** cameră, ultracentral, superamenajat, 28.900 Euro, 0742.781.651, 0257/212063.

• **Apartamente cu** 1 și 2 camere, bloc nou, zona Spitalului Județean. Telefon 0746.194.428, 0722.542.113.

Cumpăr ap. 1 cameră (02)

• **Plătim pe** loc!!! Apartament 1-2 camere. Telefon 0744.849.390.

Vând ap. 2 camere (03)

• **Apartament 2** camere, 49 mp, semidecomandat, etaj 2, Vlaicu, gresie, faianță, parchet, ușă blindată, parțial termopan, 39.500 Euro, negociabil. Telefon 0721.753.099, 0357/419748, 0771.317.659.

APARTAMENT 2
camere, central, vedere B-dul Revoluției, proprietar, ocupabil imediat, total amenajat, gresie, faianță tip nou, parchet, lavabil, geamuri termopan, total contorizat, balcoane cu ieșire la bulevard la ambele camere. Apartamentul se vinde complet amenajat și utilat. Preț 57.000 Euro, accept și credit ipotecar. Telefon 0727.982.469.

• **Apartament 2** camere, Intim, parter, 34.800 Eu. Telefon 0741.655.390.

APARTAMENT 2
camere, Micălaca 100, etaj 1, termotecă, garaj, boxă, amenajat, preț negociabil. Telefon 0740.059.195.

• **Apartament 2** camere, Miorița, etaj 3, neamenajat, 41.000 Euro, 0745.381.295.

• **Apartament 2** camere, parter, zona Tudor Vladimirescu, Podgoria, 58 mp, amenajat la cheie, gresie, termopan, ușă metalică, mobilat zonă foarte liniștită, 60.000 negociabil. Telefon 0723.500.888.

• **Apartament 2** camere, Romanilor, decomandat, etaj intermediar, mobilat, 45.000 Eu. Telefon 0770.215.748.

• **Apartament 2** camere, semidecomandat, 54 mp, etaj 2/10, geam la baie, balcon închis, amenajat parțial, Fortuna, 39.000 Euro. Telefon 0724.302.479.

• **Apartament 2** camere, singur în curte, zona centru, preț 45.000 Eu. Telefon 0744.894.377, 0730.030.673.

• **Apartament 2** camere, Vlaicu, etaj intermediar, 34.900 Eu. Telefon 0747.100.877.

• **Apartament cu** două camere, parter cu balcon închis și garaj - boxă 58 mp, zona Tic-Tac. Informații telefon 0357/429442.

• **Apartament, str.** Eminescu nr. 217, etaj 1, suprafață 101 mp, neamenajat, proprietate, preț 46.000 Eu/negociabil. Telefon 0741.158.777.

• **Urgent apartament** 2 camere, semidecomandat, 35.000 Euro. Telefon 0744.100.218.

Cumpăr ap. 2 camere (04)

• **Plătim pe** loc!!! Apartament 2-3 camere. Telefon 228411, 0744.849.390.

Vând ap. 3 camere (05)

APARTAMENT 124
mp, super finisat cu curte, 0721.555.666, 0749.555.666.

• **Apartament 3** camere, 131 mp, etaj 2/4, str. Clujului preț 99.000 Euro, negociabil. Telefon 0726.502.726.

• **Apartament 3** camere, 6 Vânători, decomandat, amenajat, 104 mp, acoperiș nou, 49.000 Eu. Telefon 0723.199.579.

• **Apartament 3** camere, Alfa, etaj 1, decomandat, neamenajat, 61.900 Euro, 0722.653.878.

• **Apartament 3** camere, Micălaca-Mioriței, et. 1, garaj, 51.500 Eu. Telefon 0743.798.287.

• **Apartament 3** camere, ultracentral, superamenajat, 57.500 Euro, 0742.781.651, 0722.273.759.

• **Apartament 3** camere, Vlaicu, amenajat, mobilat, 51.000 Euro. Telefon 0727.982.469.

• **Ocazie! Nou** apartament 3 camere, 2 balcoane, 2 băi, parcare, 20.000 Euro reducere. Telefon 0728.956.265.

Vând ap. 4 camere (07)

• **Apartament 4** camere, Alfa, total amenajat, vedere pe trei părți, 71.000 Euro. Telefon 0722.739.886.

• **Apartament 4** camere, etaj 3/4, lângă BCR (str. Peneș Curcanu). Informații telefon 0747.989.901, orele 7-17.

• **Apartament 4** camere, zona Intim, 120 mp, complet mobilat și amenajat. Accept credit ipotecar. Preț 78.000 Euro. Telefon 0740.784.631.

• **Ocazie!!!** Vând apartament 4 camere, etaj 2, central, 44.900 Euro, 0742.781.651.

Vând ap. la casă (11)

• **Apartament în** casă, zonă centrală, parter. Telefon 0727.982.469.

• **Apartament modern** la vilă, parter, mobilat complet, 2 camere mari, bucătărie, baie, hol, toate utilitățile, în Arad, Grădiște, str. Petru Rareș, șoseaua principală, 0744.552.140.

• **Urgent apartament** central în casă, parter, 42 mp, baie, bucătărie, living + dormitor, preț 45.000 Euro negociabil. Telefon 0721.141.643, 0743.171.047.

Vând case, vile (13)

• **Casă 2** clădiri, una 26 mp, două camere și toaletă, cealaltă 110 mp, etaj, patru camere, bucătărie, baie, termopan, gresie, parchet, centrală termică, cadă hidromasaj și altele, curte 79 mp, amenajată gazon etc. Preț 95.000 Euro. Telefon 0740.164.932.

• **Casă, 3** camere, anexe în Sânicolaul Mic. Telefon 0257/288049, mobil 0746.327.628.

• **Casă, Aradul** Nou, 3 camere, amenajată, mobilată, 112.000 Eu. Telefon 0744.849.390.

• **Casă în** Aradul Nou (Mureșel) ST 230, SC 114, FS 15, două camere, bucătărie, baie și anexe, 75.000 Euro. Telefon 0740.767.856.

• **Casă în** Aradul Nou, zonă bună, 1000 mp, preț negociabil, persoană fizică. Telefon 0743.834.407 sau 0743.931.496.

• **Casă în** roșu, Grădiște, toate utilitățile, preț 93.500 Euro, negociabil. Telefon 0720.534.458.

CASĂ MARE
lângă pod, la Micălaca, cu Legea 112. Telefon 0744.280.056.

CASĂ P+M,
zona UTA, str. Cocorilor, compusă din 2 apartamente a două camere, SPAȚIU COMERCIAL și SPĂLĂTORIE AUTO, tot complet renovat. Informații 0723.735.554.

• **Casă tip** vilă, suprafață construită 350 mp, suprafață teren 2199, front stradal 34 m, toate utilitățile, strada Tribunul Corcheș 45-47, Gai. Informații 0257/272316, 0744.784.610, 0744.784.611.

• **Casă ultracentral**, la parter spațiu comercial, etaj locuit. Telefon 0727.982.469.

• **Casă Vladimirescu**, cartier rezidențial, P+1, la cheie, 90.000 Euro, 0744.477.100.

CASE ÎN Pârneava, 193 mp, la cheie. 0721.555.666, 0749.555.666.

• **Urgent! casă** cu teren în Aradul Nou. Telefon 0727.126.733.

• **Vilă nouă**, parter + mansardă, SC 170 mp, Vladimirescu, str. Reformei, toate utilitățile, 2 dormitoare, 2 băi, terasă, bucătărie, living. Telefon 0727.982.469, 0746.057.238.

Cumpăr case, vile (14)

• **PF cumpăr** casă - vilă în Sânicolaul Mic - Aradul Nou, cu plata pe loc. Exclus agențiile. Telefon 0755.131.438.

Vând case de vacanță (15)

• **Cabană la** Păncota, cu 5000 mp teren. Informații 0744.789.751, 0730.596.655.

Vând case la țară (17)

• **Casă +** teren + pădure, comuna Pleșcuța. Telefon 0746.160.291, 0357/807198.

• **Casă 3** camere + anexe gospodărești, grădină mare, în comuna Bârzava, sat Monoroștia, zonă frumoasă și liniștită, ideal vacanțe. Telefon 0746.010.742.

• **Casă, centru**, Misca nr. 182, dependințe, grădină. Telefon 0745.190.883.

• **Casă Chișineu**-Criș, preț negociabil. Telefon 0257/350292, 0753.063.312, exclus sâmbătă.

• **Casă cu** etaj în Mândruloc, toate utilitățile + grădină. Telefon 0741.491.854.

CASĂ CU grădină, 1650 mp, în Curtici, str. Daciei, nr. 2. Informații telefon 0257/464684.

• **Casă cu** grădină, Ghioroc nr. 344, 20.000 Euro, negociabil. Telefon 0265/333013, 0257/461278.

• **Casă cu** grădină în Chier nr. 374, com. Târnova, 9.000 Euro, negociabil. Telefon 0257/370465.

• **Casă cu** teren 720 mp în Chișineu Criș. Telefon 0722.326.150.

• **Casă în** Bârzava, nr. 13, 1200 mp, preț 16.800 Euro. Telefon 0751.159.536.

• **Casă în** Curtici, lângă băile termale. Informații 0746.228.179.

• **Casă în** Zădăreni sau schimb cu apartament 2 camere + diferență. Telefon 0729.592.500.

• **Casă la** Cuvin, 1500 mp și teren intravilan, 3.500 mp. Telefon 0742.629.637.

• **Casă la** Șiria, 3 camere, living, bucătărie, baie. Informații 0720.832.145.

CASĂ LOCALITATEA
Vladimirescu, str. Gări, nr. 41, 1200 mp, FS 20 ml, utilități apă, gaz, curent, drum asfaltat, posibilitate canalizare. Informații telefon 0721.576.788.

• **Casă locuibilă** Tăgădău, 4 camere + bucătărie, baie. Telefon 0257/322407.

În Păncota casă mare, încălzire centrală.
Telefon 0740.202.991.

• **Casă mare**, zonă centrală, priveliște spre deal, în comuna Șiria. Telefon 0257/531102, 0744.988.413.

• **Casă nouă**, Chișineu Criș. Telefon 0745.144.123.

CASĂ ZERIND
nr. 139, ideal privatizare, central, la șoseaua Arad-Oradea, 1.000 mp. Telefon 0729.456.699.

Vând garsoniere (19)

• **2 garsoniere**, una amenajată, una neamenajată, zona UTA. Telefon 0745.997.066.

• **Garsonieră, confort** I Micălaca, Cenad, etaj 2, gresie, faianță, termopan, preț 33.000 Eu, negociabil. Telefon 0357/803.869, 0755.247.560.

Vând terenuri (21)

• **0,1** locuri pe colț, FS 23 ml, 413 mp, cu utilități, 0766.673.531.

• **1000 metri** pătrați teren de casă în comuna Livada, cu toate utilitățile. 0748.214.780, 0257/338637.

• **11.500** mp, șoseaua Nădlac, FS mare, utilități, schimb, diverse, 0722.257.409.

1100 HECTARE
pădure foioase, suprafață compactă, titlu de proprietate, zona Gorj, arbori de minim 100 ani, preț rezonabil. Telefon 0740.164.924, 0740.458.731.

2 HA teren arabil în Zimand Cuz, aproape de sat (150 m de la drumul spre Utviniș). Telefon 0257/276662.

• **20 ha**, cu FS 560 ml, zona Turnu, ideal pentru ferme. Telefon 0742.545.171.

• **21200 mp**, Ghioroc, zona Las Vegas, bun pescărie, posibilitate excavare, 0722.257.409.

• **2,3** ha, extravilan, Sânleani, 2 Eu/mp. Telefon 0749.312.457.

2,5 ha, la 5 km intrare Nădlac pe partea dreaptă, cu FS 70 m la DN, ideal stație Biodiesel. 0729.502.766.

• **25000 mp**, șoseaua Pecica-Turnu, bun hale, FS dublu, 0722.257.409.

• **3 ha** teren în Sînicolaul Mic zona CAP-ului și autostrăzii și 1 ha teren pe drumul Zădăreniului - dreapta, 0723.559.082, 0755.131.494.

• **3600 mp** teren intravilan, Frumușeni, 48 m FS, șoseaua Arad - Zăbrani. Telefon 0744.641.925, 0257/283175.

• **5 ha** la șosea lângă Nădlac, lângă, PUZ, curent, 0722.257.409.

• **6 ha** teren extravilan pe șoseaua Arad - Timișoara, partea dreaptă, lângă viitoarea autostradă, preț 14 Euro/mp, negociabil. Telefon 0740.582.882.

• **7 ha**, zona Han-Turnu, 8 Euro/mp. Telefon 0742.545.171.

• **Grădină în** Cuvin. Telefon 0723.791.460, 0257/461072.

• **Loc casă** Chișineu Criș, ultracentral, str. Ciocârlie nr. 6. Telefon 0742.966.697.

• **Loc casă** facilități 12 km ,4 Eu/mp. Telefon 0257/287718, 0745.333.943.

• **Loc de** casă 2.888 mp la șosea, zona 6 Vânători, împrejmuit, curent trifazic, 80 Euro/ mp, 0748.750.516.

• **Loc de** casă 800 - 1000 mp, 25 Euro/mp, cartier - Magnolia -, Sânpaul, 0723.594.279.

• **Loc de** casă în Grădiște suprafață 900 mp (sau mai puțin), preț 100 Eu/mp. Telefon 0740.023.641.

• **Loc de** casă, Șagu, 1000 mp, 20/50, utilități, preț 21 Euro/mp. Telefon 0720.271.313.

• **Locuri de** casă în Vladimirescu, cartierul nou, 1000 mp, FS 18, preț foarte avantajos, 0728.933.045.

• **Ocazie!!!** Vând locuri de casă, 500 mp, utilități, Mândruloc, 8500 Euro, 0742.781.651.

• **Ocazie!!!** Vând teren intravilan 1500 mp, Grădiște, 35.500 Euro, 0722.273.759, 0742.781.651.

• **Teren 10**.000 mp, intrare Vladimirescu, partea stângă, 55 Euro/mp, 0722.294.842.

• **Teren 1000** mp, Aradul Nou, preț 75 Euro/mp, negociabil. Telefon 0727.836.953.

• **Teren 2**,1 ha la șoseaua Arad-Iratoș, 13500 Euro/ha, 0722.273.759.

• **Teren 330** mp, racord gaz, zonă bună. Preț 19.500 Euro, negociabil. Telefon 0745.419.458.

• **Teren 500** mp, Șofronea, cartier rezidențial, 16.500 Euro, negociabil, 0742.936.358.

• **Teren Arad** cu casă veche 760 mp, FS 2x21 ml, str. Dr. I. Rațiu. Telefon 251145.

• **Teren Calea** Aurel Vlaicu, 561 mp, cu 27 ml FS, zona Fortuna, 420.000 Euro. Telefon 0742.545.171.

• **Teren, com.** Sânleani, 10.000 mp, lângă cartierul nou și vis-a-vis de Sere, 0751.963.034.

• **Teren de** 1.000 mp cu casă la Șofronea. Informații la telefon 0722.946.784.

• **Teren extravilan** 3,5 ha, pe șoseaua Arad - Timișoara, partea dreaptă, lângă viitoarea autostradă, preț 9 Euro/mp. Telefon 0740.582.882.

• **Teren Gai**, 1746 mp, cu 19 ml FS, 50 Euro/mp, pe str. Fântânii nr. 124. Telefon 0742.545.171.

• **Teren în** față la CET (3500 mp). Telefon 0357/420820.

• **Teren în** Pecica, 5700 mp, cu FS 92 ml, la drum de exploatare foarte bun pentru case, preț 10 Euro/mp, negociabil. Telefon 0742.545.171.

• **Teren în** Zădăreni, lângă pensiune. Telefon 0720.761.886.

• **Teren intravilan**, 1000 mp, la ieșirea Arad-Oradea. Telefon 0744.849.390.

• **Teren intravilan** 13.800 mp, la șoseaua Arad - Oradea, partea stângă, lângă Cartierul Verde, ieșire la șosea, preț 26 Euro/mp, negociabil, 0740.582.882.

• **Teren intravilan** 510 mp, FS 12 m, Micalaca, 100 Euro/mp, negociabil. Telefon 0744.987.416.

• **Teren intravilan**, Pecica, 2 ha, poziționare deosebită lângă case, ieșirea spre Arad, utilități complete, lângă DN, 46 ml FS, preț 20 Euro/mp. Telefon 0742.545.171.

• **Teren la** șoseaua Horia-Șiria, suprafață 4,13 ha, FS 63 ml cu CF, preț 6.000 Eu/ha. Telefon 0741.158.777.

• **Teren la** Zimandul Nou, 4,39 ha cu ieșire la drum, 120 m, 2.750 Euro/ha. Telefon 0747.534.395.

• **Teren Pecica**, ieșirea spre Nădlac, 4 ha, cu 210 ml FS, poziționare deosebită, 5 Euro/mp. Telefon 0742.545.171.

• **Teren pentru** construcție casă, Battonya, cu utilități, preț bun, 0722.257.409.

• **Teren ultracentral**, 1110 mp, FS 40 ml, preț 600 Euro/mp. Telefon 0742.545.171.

• **Teren, zona** Han, 10 ha, 6 Euro/mp. Telefon 0742.545.171.

• **Teren, zona** industrială Turnu, 20,5 ha, respectiv 3 ha cu PUG 5 Euro/mp. Telefon 0742.545.171.

• **Urgent loc** casă, cu utilități stradale, la 7 km Arad, preț negociabil. Telefon 0721.795.296.

• **Urgent teren** intravilan, prelungire Privighetorii, zona Sanevit, parcele 600-700 mp, FS 20 ml sau compact 4500 mp, FS 105 ml, 43 Euro/mp. Telefon 0723.217.150.

Vând spații comerciale (25)

RESTAURANT DE
vânzare. Telefon 0728.060.566.

SPAȚIU ULTRACENTRAL
(BIROURI), 118 mp, 125.000 Euro negociabil. Telefon 0746.222.245.

Imobile chirii (29)

• **Caut spre** închiriere casă mică, în Arad sau împrejurimi, pe termen lung, 0751.805.753.

• **Închiriez (ofer)** apartament 1 cameră, 56 mp, central, nemobilată, 150 Euro lunar, anticipat 3 luni, 0722.837.714, 0722.709.493.

• **Închiriez apartament** 1 cameră, B-dul Revoluției, mobilat, utilat, amenajat, 250 Euro/lună, 0727.982.469.

• **Închiriez apartament** 2 camere, Alfa, 250 Euro. Telefon 0742.132.238.

• **Închiriez apartament** pretabil spațiu birou, ultracentral, cu acces stradal, 500 Euro. Telefon 0740.200.852.

• **Închiriez apartament** pretabil spațiu comercial, ultracentral, 380 Euro. Telefon 0740.200.852.

• **Închiriez apartament** ultracentral, amenajat lux, 430 Euro. Telefon 0740.200.852.

• **Închiriez garsonieră**, 40 mp, complet utilată, construcție 2008, 150 Euro pe lună cu garanție 3 luni. Telefon 0722.592.530.

• **Închiriez garsonieră** confort 1, nemobilată, la Lebăda, 0729.144.047.

• **Închiriez pe** termen lung două apartamente alăturate, noi, la etaj I, nemobilate în modernul complex rezidențial la UTA. Telefon 0730.397.504.

• **Închiriez una** cameră, decomandată, zona Aurel Vlaicu. Telefon 0257/467470.

Chirii spații comerciale (88)

ACUM, ÎNCHIRIEZ
DEPOZITE, 2 Euro/mp și LINIE FERATĂ. 0724.383.521.

ÎNCHIRIEZ IMOBIL
central, str. A. Doinaș 32, pretabil pentru BIROURI sau COMERȚ, negociabil. Telefon 0770.555.084.

ÎNCHIRIEZ ÎN
Păncota SPAȚIU COMERCIAL central, renovat, aer condiționat. Telefon 0740.202.991.

ÎNCHIRIEZ SPAȚII COMERCIALE ultracentrale (70 mp/ 120 mp/ 284 mp). Telefon 0722.344.810.

ÎNCHIRIEZ SPAȚIU
COMERCIAL, 86 mp, str. Eminescu. Telefon 0744.784.910.

Auto românești (36)

• **Vând Dacia** 1310, Combi, an fabricație 1995, culoare vișinie cu mici probleme la caroserie, preț informativ 800 Eu. Telefon 0741.250.749.

• **Vând Dacia** Solenza, Scala, an 2004 august, unic proprietar climă, jenți aluminiu, geamuri ionizate, cui remorcă, stare impecabilă. Telefon 0756.026.850.

• **Vând Dacia** Super Nova, fabricație 2002. Informații telefon 0744.566.772.

Auto străine (37)

• **Vând Audi** 100, model A6, an 1991, Euro 2, motor 2,3 injecție, stare perfectă, 2150 Euro. 0748.622.480.

• **Vând Audi** A6 Quattro Limuzină, 2001, negru, motor 2500 cmc, 180 CP, full option, preț 10.350 Euro negociabil. Telefon 0723.052.894.

VÂND AUDI
A6, stare excepțională, 2002, 131 CP, preț la vedere. Telefon 0722.663.275.

• **Vând Audi** A6 TDI, 2002, preț la vedere. Telefon 0722.663.275.

• **Vând BMW** 318 Diesel, climatronic, navi mare, volan piele, comenzi volan, jante aluminiu, scaune sport, geamuri electrice, 14.700 Euro. Telefon 0720.271.313.

• **Vând foarte** urgent Peugeot 206, la un preț de 3500 Euro, 0749.366.289, 0754.463.124.

• **Vând Matiz** din 2004, închidere centralizată, AC, 25.000 km, 3900 Euro. Telefon 0729.080.858.

• **Vând Matiz** gri, 2004, persoană fizică, 33.000 km, preț 3000 Euro. Telefon 0720.271.313.

• **Vând Opel** Astra Caravan, an 1993, 1,4 benzină, recent adus, 100 Euro taxa, 1450 Euro. Telefon 0742.199.780.

• **Vând Opel** Astra limuzină, 1600 cmc, 2001, Euro 4, înmatriculat; Opel Agila, 2001, 1000 cmc, înmatriculat; Ford Focus combi, 2002, 1800 cmc, Diesel, cu extrase, în curs de înmatriculare. Telefon 0744.552.140.

• **Vând Peugeot** Boxer utilitar, an 1999.06, culoarea albă, km 103.000, înmatriculată Franța, acte la zi, 0749.393.803.

• **Vând VW** Passat 1.8 Turbo, 150 CP, geamuri electrice, climatronic, an 1997, negociabil. Telefon 0770.884.007.

• **Vând VW** Transporter, an 1995, 5+1 + marfă, acte la zi, preț negociabil. Telefon 0740.063.846.

Schimb (46)

• **Schimb Audi** Q7, an 2007, 4.2i, 41.000 km cu imobiliare. 0722.529.615.

Camioane, remorci (39)

VÂND AUTOUTILITARĂ
TV, stare perfectă de funcționare, preț 1200 Euro, negociabil. Telefon 0744.523.701.

VÂND PLATFORMĂ
pentru autoturisme înmatriculată, an 2007, stare foarte bună. Telefon 0744.834.010.

Piese, accesorii (42)

• **Vând piese** buldozer S.1500, S.650. 0726.253.412.

VÂND PIESE
pentru DACIA 1300, preț bun. Telefon 0747.818.616.

Garaje (43)

DAU ÎN
CHIRIE GARAJ din tablă, zona Dinamo, la casă, intrare din stradă (în spate la bloc X19). Telefon 0729.456.699.

SUNTEM EXPERȚI ÎN PIAȚA AUTO!
bestauto.ro

Chirii (45)

ÎNCHIRIEZ AUTOMACARALE HYDROM, 16 tone. Telefon 0744.523.701.

Mobilier și interioare (47)

• **Vând dormitor** Ludovic (alb). Telefon 0741.248.437.

Materiale de construcții (53)

AB-C Absolut acasă, acceptabil aduc BALAST, NISIP, etc 2-20 mc, factură, județ, duc MOLOZUL, 0745.036.969, 0722.389.480.

ABC ABSTRACT
acasă, acceptabil, aduc BALAST, NISIP, 2-10 mc, LEMNE FOC, 0742.749.698, 214535.

ABC ABSTRACT
acceptabil aduce BALAST, NISIP. Duc MOLOZUL. Factură, 0744.987.273.

ABC ACASĂ
acceptabil aduce BALAST, NISIP, duc ridic MOLOZUL, 0742.655.913.

ABC AMBIENTAL
acasă acceptabil aduce BALAST, NISIP 2-10 mc, duc MOLOZUL, 0720.747.753.

SOBE TERACOTĂ
montate, Str. V. Conta nr. 1. Telefon 0257/273862.

VÂND EN-gros FIER BETON FASONAT și NEFASONAT. Micălaca, 0257/219400, 0788.267.376.

VÂND NISIP,
BALAST, transpot MOLOZ, preț avantajos, 0748.394.107.

Bijuterii (54)

• **Cumpăr lanț** aur 20-25 gr, ofer 55 lei/gr. Telefon 0728.841.547, după ora 16.

Electrocasnice (56)

• **Vând mașină** de spălat automată, congelator, ladă frigorifică, combină frigorifică, frigider. Calea Radnei 151. Telefon 0743.662.845.

VINDEM IEFTIN în rate: ELECTROCASNICE NOI, SECOND HAND, MAȘINI SPĂLAT, FRIGORIFICE, TELEVIZOARE, FRIGORIFICE COMERCIALE, MOBILIER, TERMOPANE. ROTARU LIPOVA, 0744.796.542.

Plante și animale, agroalimentare (57)

• **Cumpăr grâu** și porumb. Telefon 0747.183.140.

• **Vând 60** capre de lapte cu iezi. Telefon 0257/411042, 0770.280.059.

• **Vând convenabil** familii albine, 0741.071.459, 0746.174.481.

VÂND GRÂU
32.000 kg și orz 15.000 kg, recoltă 2008, Zerind, județul Arad. Telefon 0729.456.699.

VÂND GRÂU
în Arad (300 kg) zona BENZINĂRIA AMARAD (Șega). Telefon 0729.456.699.

• **Vând vacă** cu lapte. Telefon 0257/382176 sau 0747.958.192.

Vânzări diverse (103)

EXECUT CASE
și MANSARDE pe structură lemn, material și manoperă 250 Euro/mp. Informații 0744.789.751, 0730.596.655.

• **Mașină de** cusut Super, trifazic, în stare bună, preț convenabil, 0257/287940, 0721.968.422.

• **Mobilă 4** corpuri nouă, 1600 RON, negociabil, vând telefon, 0728.178.883.

• **Piese reparat** mașini de spălat automate, frigidere (curele, pompe, vaporizatoare, compresoare), Subcetate, str. Cezar 47. Telefon 0257/210405, 0744.125.932.

• **Schelet metalic** cu pod rulant pentru o hală de 1.000 mp, 0728.555.305.

• **Strug mic** 500 mm, polizor dublu 380 V, pietre 500 mm, mașini și utilaje tinichigerie industrială, uși, rafturi, dulapuri metalice, 0257/474151.

Vânzări electro (104)

ABSOLUT: SUPER OFERTĂ! Vindem CASE MARCAT FISCALE, CÂNTARE ELECTRONICE, str. Ineului 29. Telefon 0257/338300, 0745.669.550, 0728.146.751. Plata și în rate.

Baby Sitter-Intern (Au Pair) Bucuresti

Specializată în recrutarea şi plasarea forţei de muncă pe piaţa locală şi internaţională. compania **DYNAMIC CARIER (www.dynamiccarier.ro)** recrutează **Baby Sitter** pentru a lucra în **Bucureşti**, în regim intern cu o fetiţă de 2 ani.

Cerinţe: proaspătă absolventă de studii superioare, vârsta max 30ani; abilităţi în desfăşurarea activităţilor cu copiii; cunoştinţe de limbă engleză; comunicativă, veselă, organizată, serioasă, fără obligaţii; contract pe min 2 ani.

Beneficii: salariu atractiv; carte de muncă; suportul familiei în construirea unei cariere în domeniul în care te-ai pregătit.

Informaţii suplimentare la tel: 0727116877,
e-mail: office@dynamiccarier.ro

HOLDING ATLASSIB
SC TRANSDARA SA ARAD
ANGAJEAZA

SOFERI AUTOBUZ INTERN SI INTERNATIONAL :
Conditii:-permis de conducere ctg.B,C,E,D.
-dom. in Arad sau loc. limitrofe,tel
-experienta min 3 ani ca sofer
-atestat profesional transport persoane.
Oferim -conditii de munca deosebite prin deservirea unor autobuze noi,moderne cu dotari la cele mai inalte standarde
-salarii atractive si bonuri de masa
-cazare(pentru soferi)

MECANICI AUTO si TINICHIGII AUTO :
Conditii:-scoala profesionala de specialitate-absolventi promotia 2008
-domiciliul in Arad sau loc.limitrofe,tel.

INGINER :
Conditii:-studii superioare specializarea:Autovehicule Rutiere TCM
-cu sau fara experienta pe un post similar (poate fi si absolvent promotia 2008)
-cunostinte operare PC
-permis ctg B
-domiciliul in Arad,tel.

SEF COLOANA :
Conditii:-min.studii medii
-cunostinte operare PC
-permis ctg.B
-domiciliul in Arad sau loc limitrofe,tel.

SPALATOR AUTO :
Conditii:-10 clase
-disponibilitate de a lucra in schimburi
-domiciliul in Arad sau loc limitrofe,tel.

AGENT TURISM :
Conditii:-min.studii medii(liceul)
-cunostinte operare PC
-cu sau fara experienta in munca de birou (poate fi absolvent/a 2008)
-domiciliul in Arad, permis ctg.B,tel.

Doar cei selectati vor fi anuntati
Relatii la tel.256308,256309,fax:256302 sau la sediul societatii din Arad,str.Liviu Rebreanu nr.95.
E-mail:transdara.office@atlassib.ro

VERBITA

Şcoala de şoferi Verbiţă
Arad, Calea Aurel Vlaicu nr. 282
Tel.: 0257 275 960; 0720 000711
Aradul Nou, Calea Timişorii nr. 52
Tel: 0257 278752; Fax: 0357 434753
scoala@verbita.ro

Şcoala de şoferi VERBIŢĂ face înscrieri la cursuri pentru categoriile A,B,C,E,D - seria august

Vă oferim:
Cele mai moderne condiţii de pregătire teoretică
Pregatire pe simulator auto
Pregătire practică pe maşini noi

Înscrierile se fac de luni până vineri între orele 8-17 în Calea Aurel Vlaicu nr. 282 sau Calea Timişorii nr. 52
Informaţii la telefon : 0257.275.960; 0720.000.711 0257.278.752; 0728.285.314

Înscrieri online la adresa : www.verbita.ro

Mediasoft

Tel/fax 0257-255886;
0357-408334; 0770-356137;
www.mediasoftarad.go.ro
Centru de Pregatire Profesionala-Medierea Muncii

Organizează CURSURI de iniţiere şi perfecţionare
Cursuri autorizate de Ministerul Educaţiei

1. **Operator calculator electronic** (COR312201) **25.08.2008** dimineata si dupa masa
2. **Secretară** (COR 411503) – **26.08.2008**
3. **Contabilitate generală (COR343302-contabil)–01.09.2008**
4. **Manager de proiect** (COR 241919)- **02.09.2008** **Microsoft Project**
5. **Utilizare Excel (calcul tabelar) –02.09.2008**
6. **Utilizare Access** (baze de date)-**02.09.2008**
7. **Utilizare Power Point, HTML**
8. **Limbi moderne-01.09.08** (engleza,germ, italiana,franceza,rusa)

SOFTWARE:
- AgsPro – produs ERP (contabilitate)
- Managementul proiectelor
- Programe GIS

LETRA SET-GROUP

producţie materiale publicitare

Angajează:

- **Electrician**
- **Vopsitor**
- **Lăcătuşi**
- **Sudori**
- **Montatori reclame şi copertine**
- **Confecţioneri prelate (calificare la locul de muncă).**

Pentru depuneri C.V. şi programări la interviu sunaţi la telefon 0744.118.485; tel/fax: 0257/275255; e-mail: office@letraset-group.ro.

(H-811784)

PENNY MARKET — REWE GROUP

REWE ROMANIA SRL
- companie multinaţională -
specializată în comerţul en detail angajează:

Pentru magazinele PENNY MARKET din ARAD:

ŞEF ADJUNCT MAGAZIN
Cod SVM/ ARAD:

- Experienţă în domeniul comercializării cu amănuntul a produselor alimentare;
- Rezistenţă la stres;
- Cunoştinţe de limba engleză, limba germană constituie un avantaj ;

În funcţie de performanţe se oferă posibilitatea promovării în scurt timp pe postul de Şef Magazin.

LUCRATOR COMERCIAL COD LC/AR
- Se cere rezistenta la stres

CASIERE COD KAS/AR
- Se cere rezistenta la stres

Oferim conditii salariale avantajoase si posibilitati de promovare!

OFERIM ŞANSE EGALE TUTUROR CANDIDAŢILOR!

Persoanele interesate să se alature echipei noastre şi care îndeplinesc condiţiile specificate mai sus sunt rugate sa trimită un CV (+ foto) şi o scrisoare de intenţie la adresa de email: c.pop@penny.ro, sau prin fax la nr. 0257/260.079 , sau tel 0730/019.803 cu menţionarea codului aferent poziţiei solicitate. Numai candidaţii consideraţi potriviţi vor fi contactaţi.
www.pennymarkt.ro

www.lukasconstruct.ro

tel.0257/256119 , 0723273746 , fax. 0357/408091

HIDROIZOLAŢII

-Garantie 10 ani. Plata in RATE
-Vindem membrane bitumate imp. Italia
Tratamente antiigrasie

Cumpărări diverse (108)

- **Acţiuni Lipomin**, Banat Crişana, Feroneria, Azoma, Apromat etc. Telefon 0723.583.755.
- **Cărţi. Telefon** 0763.660.285.

Pierderi (62)

- **Pierdut legitimaţie** de handicap, pe numele Bordaş Viorel, eliberată de Asociaţia Handicapaţilor. O declar nulă.
- **Pierdut legitimaţie** de handicapat, pe numele Bordaş Roxana Bianca, eliberată de Asociaţia Handicapaţilor. O declar nulă.
- **Pierdut poliţă** Căminul societatea Ardaf nr. 183483, eliberată de SC Quality Asig. O declar nulă.

Licitaţii (64)

VÂND PRIN
licitaţie publică un armăsar bun de reproducţie. Telefon 0257/356262.

Apeluri (65)

CEDEZ REZERVARE
la CONTINENTAL - MEZANIN - pentru 30 august, diverse ocazii. Telefon 0745.380.970.

Mulţumiri (68)

DOAMNA D.
Doina mulţumeşte domnului comisar Hălmăgean Pavel şi poliţiştilor din cadrul Secţiei 2 Poliţia Micălaca pentru sprijinul dat în recuperarea actelor furate în data de 19.08.2008.

Prestări servicii (72)

ACORD GARANŢIE
1 an, REPARAŢII FRIGIDERE la domiciliu. 0740.081.123, 0257/242670.

EVENIMENT UNIC

In exclusivitate pentru toţi cititorii, o minune dumnezeiasca, măicuţa LUSIA vine în ajutorul Dvs. din ţara sfântă Ierusalim cu cele mai puternice plante şi uleiuri tămăduitoare, talismane şi ficori pentru ai ajuta pe oamenii care sunt în suferinţă. Măicuţa LUSIA rezolvă orice probleme, vă poate dezlega de farmece şi blesteme, scoate argintul viu. Are ceaiuri vindecătoare împotriva alcoolismului, stresului, mâncărimilor de piele, psoriazis, vindecă impotenţa, îi ajută pe cei care nu pot avea copii, împreunează pe cei care se iubesc, face de spor şi câştig, rezolvă boli pe care medicii nu le pot rezolva. Măicuţa LUSIA prezice cu exactitate trecutul, prezentul şi viitorul şi deschide cartea sfântă în numele lui Dumnezeu numai după datele de naştere şi a numelui de botez, chiar şi prin telefon, printr-un singur apel telefonic.
Măicuţa LUSIA vă va rezolva garantat sută la sută orice probleme aţi avea în maximum 9 zile prin rugăciuni şi prin harul său lăsat de la Dumnezeu. Cei care aveţi probleme, nu trebuie decât s-o sunaţi pe măicuţa LUSIA , viaţa dvs. se v-a schimba în bine.
Mă numesc Maria din Arad, vreau să-i transmit măicuţei LUSIA cu lacrimi că mi-a dezlegat cununia printr-o singură rugăciune telefonică. Stimaţi credincioşi sunaţi-o pe măicuţa LUSIA dacă aveţi probleme şi viaţa vi se va schimba în bine.
Sunaţi la telefon: 0744/238-849, 0749/976-842. (H- 791924)

OFERTĂ PENTRU ŞOMERI !

GRATUIT:
- **consultanţă şi asistenţă pentru înfiinţare de firmă (PFA, AF, SRL);**
- **consultanţă pentru conducerea propriei afaceri.**

Informaţii şi înscrieri la sediul Asociaţiei PAEM din Arad, str. Ştefan Cicio Pop nr. 17 (colţ cu Mihai Eminescu) şi la telefon 0257-285100.
Serviciile sunt finanţate de MMFES prin programul Phare 2005.

EXPERTI IN IMOBILIARE
romimo.ro

Expoziţie de echipamente electrice şi automatizări

02 - 05 Septembrie 2008
Bucureşti, Palatul Parlamentului
Organizator:
dk expo
E-mail:office@dk-expo.ro
www.ieas.ro

Sponsori: GE, EIL Euro Vial Lighting | Cu sprijinul: ECAS | Parteneri: World Energy Council, AFER, SIEAR
Parteneri Media: Energia, T&T, Energia Now, Pagini Construcţii, Automatizări, YGREC, Petrol şi Gaze, InfoCONSTRUCT

REMARK CALL DIRECT
Market Research & Call Center

Italiana?
O bună şansă să te foloseşti de aceste cunoştinţe

Angajăm tele-operatori cu/ fără experienţă

Pentru a-i include in echipa noastră de TELEMARKETING - promoţie produse alimentare
SALARIU FIX: 960 RON NET si BONUSURI
Cerinţe: dinamism, abilităţi de comunicare, motivaţie şi ambiţie, cunoştinţe avansate de limba italiană. Oferim: şcolarizare gratuită
VA RUGAM SA NE CONTACTATI LA TEL.: 0257-280.310
ASTEPTAM CV la fax: 0257-280.313; sau e-mail:job.arad@remarkcalldirect.com

Decese (75)

S-a stins demn din viaţă, aşa cum a şi trăit, după o scurtă suferinţă, la 49 de ani, cel care a fost soţ, fiu, tată, bunic

JULEAN IOAN.

Înmormântarea va avea loc astăzi, 25 august 2008, ora 17,30 la Cimitirul din Curtici.

Familia îndoliată Julean

În dimineaţa zilei de 24 august 2008 s-a stins din viaţă

prof. ŞTEFANA BLÂNDUL,

în vârstă de 74 de ani.

Lasă în urma ei dragostea **soţului Saşa, fiicelor Ina şi Mihaela, nepoatei Julia şi ginerilor Cristian şi Ovidiu.** Pentru relaţii referitoare la înmormântare 0752.953.520. Dumnezeu s-o odihnească!

Cu tristeţe în suflet şi nemărginită durere anunţăm plecarea dintre noi a celei care a fost o iubitoare şi sufletistă soră, cumnată şi mătuşă

GYENGE MARIA,

în vârstă de 74 ani.

Înmormântarea va avea loc marţi, de la Capela Cimitirului Pomenirea. Vei rămâne veşnic în inimile noastre!

Familia Gyenge Mihai, Elisabeta, Marius şi Cristi (nepoţii)

Anunţăm cu durere trecerea la cele veşnice a dragei noastre

ELENA JIGOREA (TOCAN),

la vârsta de 62 de ani,

după o lungă suferinţă. Înmormântarea va avea loc azi, 25 august, ora 16.00, la Cimitirul Pomenirea.

Soţul Petru şi familia

Azi, 25 august 2008, se împlinesc 11 ani de la dureroasa despărţire de cel mai iubit soţ, tată, socru şi bunic,

profesor DORU ŞERBAN,

dirijorul corului Filarmonicii.

Dumnezeu să-l odihnească în pace!

Familia în veci nemângâiată, profesor Maria şi dr. Alexandru şi Gabriella cu nepoţelele Dora şi Alma

---

Cu nemărginită tristeţe, dar nu fără speranţa revederii şi în acelaşi timp cu adânca recunoştinţă ce ţi-o purtăm în suflet, amintim că se împlinesc 9 ani de când ai plecat mult prea repede dintre noi, scumpa noastră soţie, mamă, soacră şi bunică

ELENA MARCU.

Deşi departe de noi şi mai aproape de Dumnezeu îţi vom păstra veşnică amintire în sufletele noastre!

Familiile Marcu şi Jiva

Părinţii nu mor niciodată/ Viaţa lor se prelungeşte în noi/ Cât timp trăim le-o dăm înapoi, Şi dragostea ce ei ne-au dat-o/. Azi se împlineşte 1 an de când dragul meu tată

ZGĂRDĂU TEODOR

a plecat la îngeri.

Soţia Stela, Nicoleta cu Claudiu, Fam. Cădariu, Rotter

Se împlineşte un an de la decesul lui

MICULIŢ NICOLAE

şi doi ani şi cinci luni de la decesul lui

MICULIŢ MARTA ELISABETA.

Cinstim astfel memoria lor.

Surorile Ileana şi Vioara cu familiile

Comemorări (76)

Cu sufletele pline de tristeţe, lacrimi şi dor, aducem un pios omagiu la împlinirea a 6 luni de când ne-a părăsit pentru totdeauna iubitul nostru soţ, tată, socru şi bunic

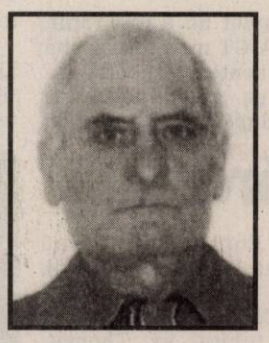

PUTOVĂŢ IOAN.

Dorul de tine ne însoţeşte mereu. Bunul Dumnezeu să te aibă în Paza Lui!

În veci nemângâiaţi, soţia Natalia şi copiii cu familiile

Cu tristeţe şi durere în suflet anunţăm împlinirea a zece ani de când ne-a părăsit iubitul nostru tată şi bunic

MIHAI SLUPESCHI.

Mulţumim celor ce-i vor păstra o clipă de aducere aminte. Dumnezeu să-l odihnească în pace!

Fiica şi nepotul

Mulţumim celor care au fost alături de noi prin prezenţă, condoleanţe, coroane şi flori, pentru a aduce un ultim omagiu celeia care a fost

ing. ANUŢA NICOLAE.

Familia

EXECUTĂM CASE, REPARAŢII ACOPERIŞURI, TENCUIELI, ZIDĂRII, ZUGRĂVELI, convenabil. Telefon 0740.187.385.

INSTALĂM APARATE AER CONDIŢIONAT cu sau fără aparatul clientului. Telefon 0728.856.992.

ROTARU-LIPOVA execută - TERMOPANE, MOBILIER, TAPIŢERIE, plata în rate, 0744.796.542.

SC EXECUTĂ FUNDAŢII, ZIDĂRII, ACOPERIŞURI, MASARDE, IZOLAŢII, FINISAJE, CASE, HALE. Telefon 0746.097.623.

SC EXECUTĂM LUCRĂRI CONSTRUCŢII, FAŢADE, REAMENAJĂRI INTERIOARE, INSTALAŢII ELECTRICE. 0740.451.133, 0728.314.376.

Oferte locuri de muncă (74)

SC FILIP SRL,
transport internaţional,
angajează:
CONDUCĂTORI AUTO cu experienţă minim 1 an. Nu este obligatorie experienţa pe relaţii internaţionale; MECANIC DE ÎNTREŢINERE (cunoştinţe minime). Informaţii str. Avrig, nr. 43.

SC PAB ROMANIA SRL
Arad, str. I. Marşeu, nr. 8 (fostă Buşteni), angajează
MACARAGII pentru MACARALE TURN şi AUTOMACARA. Condiţii: carnet de macaragiu, disponibilitate la program prelungit şi deplasări. Detalii la 0728.177.260.

ANGAJĂM AGENŢI PAZĂ (bărbaţi, femei). Salar avantajos. 0788.715.430, 0740.138.628, 0257/206040.

ANGAJĂM AJUTOR PATISER. Telefon 0740.003.121 sau 0745.312.207.

ANGAJĂM BRUTARI şi FELIATORI PÂINE. Telefon 0742.218.693, 0744.875.054.

ANGAJĂM CONFECŢIONER cu experienţă pentru cusut tapiţerie, salarizare bună, bonuri, abonament. Telefon 0723.227.510.

ANGAJĂM CONSTRUCTORI, DULGHERI, ZIDARI, MUNCITORI, AGENT PAZĂ. Telefon 0751.621.897.

ANGAJĂM CONTABILĂ, absolventa anului 2008, Ştiinţe Economice. Telefon 0726.227.377.

ANGAJĂM DESIGNER. Experienţa în domeniu constituie avantaj. E-mail la ciprif@gmail.com

ANGAJĂM MUNCITOR NECALIFICAT PENTRU TÂMPLĂRIE. Informaţii telefon 0257/276808.

ANGAJĂM MUNCITORI CALIFICAŢI în CONSTRUCŢII (ZIDARI, FINISORI, DULGHERI, INSTALATORI, FAIANŢORI etc). Telefon 0257/256189.

ANGAJĂM PERSONAL TEHNIC şi AGENŢI PAZĂ. Telefon 0257/228786.

ANGAJĂM ŞOFERI PROFESIONIŞTI, MECANIC AUTO şi MAGAZIONER. Telefon 0722.249.506.

ANGAJĂM URGENT MECANIZATOR-COMBAINER. Salar atractiv. Persoană de contact, telefon 0726.773.795.

ANGAJEZ AGENT COMERCIAL cu maşină proprie. Cerinţe: limba maghiară. Depunerea CV pe str. Tribunul Dobra nr. 9B.

ANGAJEZ BARMANĂ la bar în Aradul Nou, preferabil elevă şi pe timpul şcolii. Telefon 0724.297.220.

ANGAJEZ FEMEIE DE SERVICI. PROGRAM 12 ore/SĂPTĂMÂNĂ. Telefon 0257/270692.

ANGAJEZ PERSONAL ALIMENTARĂ. Informaţii 0743.317.880, 0741.123.799.

ANGAJEZ ŞOFER cat. B pentru Franţa. Oferim cazare + masă. Telefon 0751.813.258.

ANGAJEZ ŞOFER DISTRIBUITOR PÂINE, salar deosebit, domiciliul obligatoriu Arad. 0770.707.562.

ANGAJEZ SPĂLĂTOR AUTO cu experienţă. Telefon 0728.285.095.

ANGAJEZ SPĂLĂTOR AUTO şi ŞOFERI TAXI. Informaţii telefon 0745.240.192.

ANGAJEZ SPĂLĂTOR AUTO. Ofer cazare. Telefon 263213, 0741.430.193.

ANGAJEZ VÂNZĂTOARE ABC, salar 900 RON. Telefon 0731.324.446.

ANGAJEZ VÂNZĂTOARE pentru MAGAZIN TIP MARKET în PECICA. Salarizare atractivă. Telefon 0744.627.243.

ANGAJEZ VÂNZĂTOR/VÂNZĂTOARE cu experienţă, în Ziridava. Telefon 0754.324.255, 0721.097.718.

CASĂ DE SCHIMB angajează CASIERĂ. Telefon 0753.109.495.

CAUT PERSOANE CU STUDII SUPERIOARE ORICE PROFIL 25 - 40 ani PENTRU COLABORARE ÎN VÂNZAREA DE PRODUSE FINANCIARE. CÂŞTIGURI FOARTE BUNE, 0745.899.308, 0257/212391.

COLEGIUL ECONOMIC ARAD organizează concurs pentru ocuparea postului de SECRETAR, în data de 08.09.2008. Înscrieri şi informaţii suplimentare la telefon 0257/281529 sau la sediul şcolii.

FABRICĂ DE MOBILĂ angajează TÂMPLARI ŞI MONTATORI. SALARII OCCIDENTALE ŞI BONURI DE MASĂ. Telefon 0257/272522, 0722.301.805.

FIRMĂ DE PREPARATE DIN CARNE, angajează REPREZENTANT VÂNZĂRI pe judeţul Arad. CV-urile se depun la numărul de fax 0258/844023. Detalii şi relaţii la telefon 0733.034.788.

FIRMĂ DE PRESTĂRI SERVICII angajează persoană dinamică, bun organizator, cu domiciliul în Arad, pentru postul de SUPRAVEGHETOR-PERSONAL CURĂŢENIE pentru supermarket în Arad. Cerinţe: minim liceul. Telefon 0731.121.235.

FIRMĂ DE TRANSPORT cu garajul în CHIŞINEU CRIŞ, angajează ŞOFERI cu experienţă pentru curse interne şi internaţionale. Informaţii telefon 0720.000.720.

FIRMĂ DISTRIBUŢIE produse cosmetice angajăm AGENT COMERCIAL. Informaţii telefon 0742.211.430.

FIRMĂ ŞTAMPILE, magazin Ziridava, angajează TINERI dinamici, cunoştinţe operare calculator. Telefon 0723.358.131.

LOC DE JOACĂ pentru copii angajează BARMANĂ şi ANIMATOARE COPII. Telefon 0744.630.959.

MAGAZIN ALIMENTAR, angajăm VÂNZĂTOARE. Telefon 0744.621.968.

MAGAZIN ALIMENTAR angajează VÂNZĂTOARE. Telefon 0723.375.000.

RESTAURANT, ANGAJĂM AJUTOR BUCĂTAR, FEMEIE DE SERVICIU, SPĂLĂTOR VASE. Telefon 0257/214464, 12-16, 20-24.

S.C. angajează TÂNĂR(Ă) cunoscător de limba engleză, maghiară, absolvent de liceu. Salariu atractiv, 0766.392.729.

SC ANGAJEAZĂ în Sebiş ELECTROMECANIC cu experienţă. Se oferă salar avantajos. Telefon 0728.084.624.

SC ANGAJEAZĂ ZIDARI salar 2000 lei. Telefon 0728.971.133, 0257/270350.

SC ANGAJEAZĂ ZIDARI, ZUGRAVI, CONSTRUCTORI, FINISORI, dispuşi pentru deplasări. 0740.451.133, 0357/101005.

SC ANGAJEZ MUNCITORI CALIFICAŢI şi NECALIFICAŢI în construcţii şi finisaje, 0722.389.682.

SC CU profil PRODUCŢIE PUBLICITARĂ angajează PERSONAL cu experienţă în domeniu şi ELECTRICIAN. Telefon 0728.185.930.

SOCIETATE ANGAJEAZĂ SECRETARĂ, plus permis auto, 0744.593.330.

SOCIETATE ANGAJEZ MUNCITOR TÂMPLĂRIE PVC, posesor carnet auto. Telefon 0730.014.945, 0357/311330.

SOCIETATE COMERCIALĂ, angajează PERSONAL CURĂŢENIE, în echipe mobile. Telefon 0722.459.093.

SOCIETATE COMERCIALĂ angajează ŞOFER B + C + atestat, MANIPULANŢI. Cerinţe: domiciliul Arad, fără cazier, disponibilitate la program prelungit. Relaţii telefon 0257/270025, 0722.450.595.

SOCIETATE COMERCIALĂ angajează TÂMPLARI pentru PEREŢI CORTINĂ, cu experienţă. Salar 1800 RON. Telefon 0731.021.301.

SOCIETATE COMERCIALĂ angajează TÂMPLARI PVC, ALUMINIU, cu experienţă şi MUNCITORI în STICLĂ TERMOPAN. Telefon 0731.021.301.

SOCIETATE COMERCIALĂ caută COLABORATORI sau angajează COAFEZE şi COSMETICIENE în vederea deschiderii unui nou salon în Arad. Telefon 0745.535.954.

Mica publicitate: 210.775

romjob.ro PORTAL NAŢIONAL DE LOCURI DE MUNCĂ

PE SCURT

● **Riscuri.** Elena Băsescu riscă să ajungă pe masa de operaţie pentru reconstrucţia buzelor din cauza faptului că apelează mai des decât ar trebui la injectarea acestora cu colagen.

Căldura foarte mare din ultimele zile de la Beijing au făcuat ca parcurile acvatice de distracţie să fie pline ochi. (Foto: EPA)

Câştigător

Sarajevo (MF) - „Buick Riviera", o coproducţie Croaţia / Bosnia-Herţegovina / Statele Unite, în regia lui Goran Rusinovici, a luat principalul premiu al Festivalului de Film de la Sarajevo, „Inima oraşului Sarajevo", informează site-ul competiţiei.

În pericol

Washington (MF) - Doi dintre cei mai mari gheţari din Groenlanda sunt pe punctul de a dispărea, au anunţat cercetătorii americani care analizează zilnic imaginile colectate de sateliţii Agenţiei spaţiale americane (NASA), potrivit AFP. O bucată de 29 de kilometri pătraţi din gheţarul Petermann (nordul Groenlandei) s-a desprins în perioada 11 - 24 iulie, a declarat Jason Box, profesor asociat la Centrul de cercetări polare de la Universitatea din Ohio.

(Foto: EPA)

Revenire

Londra (MF) - Vedeta pop Dido şi-a anunţat revenirea pe scena muzicală, prin lansarea unui nou album, după cinci ani de absenţă, informează BBC News Online. Albumul „Safe Trip Home" este o continuare a albumului „Life For Rent" din 2003, care a fost cel de-al patrulea album într-un top al vânzărilor din Marea Britanie din ultimii zece ani. Primul single de pe noul album va fi „Don't Believe In Love" şi va fi lansat pe piaţă în noiembrie. Melodiile au fost produse de Jon Brion, Dido şi Ark şi înregistrate în studiouri din Los Angeles şi Londra.

Tandreţe. Un puiuţ de Flamingo se bucură de dragostea mamei la Grădina Zoologică din Geiselwind, Germania. (Foto: EPA)

Cu bonsaii la expoziţie

Havana (MF) - Aproape 100 de bonzai cubanezi, printre care s-au numărat mai multe varietăţi tropicale şi indigene, au fost prezentaţi în cadrul unei expoziţii cu vânzare la Muzeul Art Deco din Havana. Cel mai impresionant exponat este un bonzai de 63 de ani, cunoscut sub denumirea de Ficus. Unii arbuşti au fost însoţiţi de elemente decorative din ceramică. Cel mai interesant model a fost reprezentarea în miniatură a unei părţi a Marelui Zid Chinezesc. Bonzaii propuşi spre vânzare aveau preţuri cuprinse între 30 şi 800 de dolari.

Nuntă ca în poveşti

■ Petse 800 de invitaţi, multe pregătiri şi o nuntă de poveste pentru Andra şi Măruţă.

Andra şi Măruţă şi-au unit destinele şi în faţa lui Dumnezeu (Foto: FAN)

Târgu Jiu (MF) - Interpreta de muzică uşoară, Andra şi realizatorul Tv Cătălin Măruţă, s-au căsătorit religios, sâmbătă, la Târgu Jiu. De mai bine de o săptămână, organizatorii sunt în alertă şi au pregătit terenul pentru marele eveniment care a avut loc pe insula de pe Jiu.

Au fost montate corturi speciale cu mochetă, canapele şi tavane drapate. Vineri seară a fost amplasată şi scena pe care au cântat prietenii cuplului.

Cununia religioasă a avut loc la o Biserica din Târgu Jiu după care tinerii căsătoriţi au avut o şedinţă foto la Poarta Sărutului. La nuntă au fost invitate peste 800 de persoane care au petrecut până în zori. Podul de pe insulă a fost ornat cu zeci de făclii iar la petrecerea a avut loc în aer liber.

Mirii au primit de la Ovidiu Paraianu, românul care a facut bijuterii pentru Carla Bruni şi Regina Angliei, „Cheia iubirii". Lucrată în aur, cheiţa este ţintuită cu safire şi rubine ce conturează ansamblul sculptural Brâncuşi, de la Târgu Jiu, având pe fundal harta României.

Acuză autorităţile

Madrid (MF) - Familiile celor 154 de victime ale accidentului de pe Aeroportul Barajas din Madrid acuză autorităţile că întârzie identificarea victimelor. Oamenii îndureraţi cer companiei aeriene să explice de ce la prima încercare eşuată de decolare, pasagerii au fost împiedicaţi să părăsească nava. Cadavrele victimelor tragediei aviatice sunt depuse în capela Aeroportului Barajas. Până în prezent, au fost identificate, pe baza amprentelor, doar 62 de cadavre din cele 154. Dintre acestea, doar 30 de cadavre au fost trimise familiilor, pentru înmormântare. În cazul celorlalte victime este nevoie de teste ADN, pentru că trupurile sunt aproape carbonizate. Familiile celor morţi sunt îngrijorate şi pentru că autorităţile ar putea greşi analizele genetice, aşa cum s-a mai întâmplat în mai 2003, când 62 de soldaţi spanioli au murit într-un accident de avion la întoarcerea din Afganistan. 22 de familii au primit atunci alte cadavre decât cele ale rudelor lor.

Roxana este o fire veselă, îi plac distracţiile, plimbările şi cititul.

www.aradon.ro

(Foto: Studio Roberto Franco) Angel Events

Viteză şi cai putere la Bucureşti

■ Bucharest City Challenge 2008, cu incidente dar şi multe surprize pentru spectatori.

Bolizii prezenţi pe circuitul de la Bucureşti au făcut deliciul spectatorilor (Foto: FAN)

Bucureşti (MF) - Sâmbătă s-a dat startul competiţiei „Bucharest City Challenge 2008". Echipajul Phoenix, Fassler/Deletraz, cu o Corvette Z06, a câştigat prima cursă FIA GT. În cadrul campionatului British F3 International Series, prima cursă a fost câştigată de Brandon Hartley din Noua Zeelandă, iar partea întâi a Cupei Dacia Logan l-a văzut pe Gabriel Tiura câştigător.

Cursele nu au fost lipsite de accidente: Lucian Radut, ce concura în Cupa Dacia Logan s-a răsturnat cu maşina. Acesta a scăpat nevătămat, însă a fost dus la spital pentru mai multe analize. Alte două maşini s-au acroşat.

În Formula 3, şase maşini au fost avariate. Din fericire, niciun pilot nu a fost rănit. Nici FIA GT nu a fost lipsită de incidente: un bolid l-a trimis pe un al doilea în decor, după ce l-a agăţat în timpul unei depăşiri.

Vizita premierului

Iubitor al bijuteriilor pe patru roţi, premierul Călin Popescu Tăriceanu a vizitat standurile Bucharest City Challenge. „Am vrut să văd care este traseul circuitului pentru că anul trecut nu l-am văzut şi am mers cu o maşină cu care nu am mai circulat niciodată", a declarat Călin Popescu Tăriceanu.

Un bilet la raliuri a costat între 20 şi 135 de lei, în funcţie de ziua competiţiei şi de gradenă, organizatorii aşteptându-se ca anul acesta să vină peste 100.000 de spectatori.

Cursele de la Bucureşti au ajuns în peste 130 de ţări, fiind transmise de numeroase televiziuni.

Mel C (Foto: FAN)

Mel C este însărcinată

Los Angeles (MF) - Mel C, una dintre cele cinci componente ale trupei Spice Girls, a anunţat recent că este însărcinată cu primul său copil.

După cum a mărturisit chiar interpreta, sentimentul matern a intervenit după ultimul turneu al fetelor Spice, când Geri Halliwell, Victoria Beckham, Melanie Brown şi Emma Bunton au apărut pe scenă alături de copiii lor.

Mel C, în vârstă de 34 de ani şi iubitul ei, Thomas Starr, alături de care a petrecut ultimii 6 ani, s-au arătat extrem de entuziasmaţi de vestea că în cuplul lor îşi va face apariţia un nou membru.

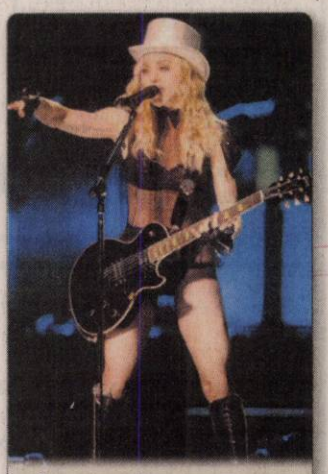

Concert. Madonna a susţinut un concert de zile mari la Cardiff pe Millenium Stadium, în ţara a peste 40 de mii de fani. (Foto: EPA)

FOTBAL
Dan Bolcu, omul care şi-a propus să ducă Crişul Alb Şicula în Liga IV
/p. 9

SPECIAL
Şapte zile pline pentru arădeni
/p.6

POLITIC
Claudiu Cristea nu recunoaşte noua conducere a PNŢCD /p. 5

CATASTROFĂ
Accident aviatic, 65 morţi /p.16

Astăzi: 135 locuri de muncă /p. 15

E-MAIL:
redactia.jurnalaradean@informmedia.ro
adevaruldearad@informmedia.ro

publicitate.jurnalaradean@informmedia.ro
publicitate.adevarul@informmedia.ro

JURNAL ARĂDEAN

FONDAT 1989
APARE LA ARAD
☎ 0257/281.802
Anul XX, nr. 5523
16 pagini• 90 bani

Marţi
26 august 2008

28°C Vremea va fi caldă şi frumoasă

Dimineaţa · La prânz · Seara

Întâlnire cu cititorii

Pâncota (D.S.) - Astăzi, la ora 12,00, în sala de consiliu a primăriei Pâncota, redactorii ziarului nostru se vor întâlni cu cititorii din această localitate. Sunt aşteptaţi toţi cei care doresc să participe la această întâlnire, la care se vor extrage şi premiile de fidelitate pentru luna în curs.

la din casa Finanţelor

Arad (A.B.) - Guvernul a hotărât să transmită în folosinţa Universităţii „Aurel Vlaicu" din Arad unele „spaţii din imobilul aflat în administrarea Direcţiei Generale a Finanţelor Publice a judeţului Arad". Din informaţiile pe care le deţinem, este vorba de imobilul pe care UAV îl ocupă şi în prezent, cel situat vis-a-vis de Prefectura Arad. /p.3

Bursa muncii

Lipova (D.O.) - Casa de Cultura din Lipova a fost luată cu asalt de peste 300 de persoane aflate în căutarea unui loc de muncă. Bursa muncii s-a dovedit, astfel, a fi un succes. /p.5

Seculici aşteaptă

Arad - Preşedintele PDL Arad, Seculici, a declarat că a fost demis din funcţia de vicepremier tocmai pentru că nu a semnat Hotărârea de Guvern de pe urma căreia are de tras Sereş. p/3

6 422225 000018
JURNAL ARĂDEAN
Arad, Str. Poetului Nr. 1C
0257-281802

Publicitate pentru detergenţi

Lupta care se dă pe piaţa românească între primii trei competitori deste cât se poate de dură, iar publicitatea este pe măsură.

milioane euro investiţi în publicitate 2007

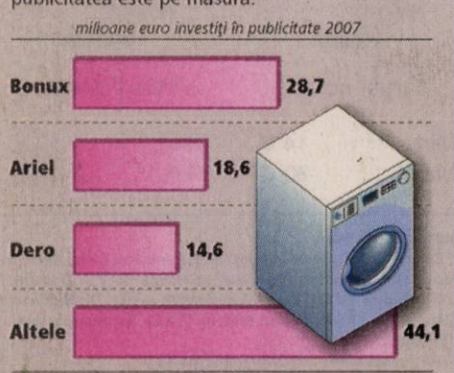

Grafica: Jurnal arădean, sursa: Alfa Cont

Pe cont propriu la gunoi

■ **Arădenii sunt nevoiţi să ia drumul Direcţiei Fiscale pentru a fi luaţi în calculul taxei de salubritate.**

ADRIANA BARBU
adriana.barbu@informmedia.ro

Arad - Nebunia e pe punctul să se instaureze la Direcţia Fiscală, care va fi luată, fără doar şi poate, cu asalt în septembrie de către arădeni. Motivul este dat de cea mai importantă modificare a taxelor şi impozitelor locale stabilite pentru 2009, schimbare care vorbeşte de faptul că de la anul fiecare proprietar îşi va plăti singur gunoiul. Vremurile când gunoiul era trecut în cheltuielile de întreţinere şi era achitat la Fisc de către administatorii de imobile vor fi, de la anul, istorie. Modificarea modului de plată a taxei de salubritate a venit la cererea ULALA şi a Uniunii Profesionale a Administratorilor şi s-a bazat pe considerente precum faptul că unele asociaţii nu au achitat taxa de ani buni (pentru că membrii asociaţiei nu o plătesc sau, pentru că administratorii, deşi au colectat-o, nu au achitat-o la Primărie), ori faptul că în cazul asociaţiilor de proprietari rău platnice executarea silită este practic imposibilă (deoarece nu există bunuri sau venituri urmăribile). În scările de bloc, unii administatori i-au anunţat deja pe arădeni că, până la 30 septembrie, trebuie să se prezinte singuri la Direcţia Fiscală pentru a completa declaraţia de impunere şi pentru a declara câte persoane locuiesc în acel imobil. /p.3

Victorie! UTA a învins, aseară, cu 2-1, una din rivalele la promovarea în Liga I, U. Cluj. La ambele reuşite, coautor a fost mult hulitul Roszel. / p. 9 (Foto : Şt. Matyaş)

Case inundate de Primărie

■ **Reabilitarea trotuarelor de pe strada Petru Pipoş riscă să ducă la distrugerea unor imobile.**

Arad (L.Ş.) - Locuitorii mai multor case din Grădişte sunt foarte supăraţi pe Primărie şi ameninţă că vor da în judecată municipalitatea. Motivul?

Imobilele în care locuiesc riscă să fie distruse de apa pluvială care se scurge peste tot, după ce nivelul trotuarelor a fost înălţat fără rost.

Se pare că muncitorii care au lucrat la refacerea trotuarului nu au decapat o porţiune din vecinătate, lăsând-o mai înaltă, astfel încât a fost nevoie să se înalţe tot spaţiul destinat traficului pietonal.

Astfel, casele şi curţile situate sub nivelul trotuarului sunt inundate la prima ploaie mai serioasă. /p.8

Supăraţi că apa de pe trotuar le ajunge în case (Foto: L.Ş.)

Miss Bikini. La sfârşitul săptămânii, în organizarea agenţiei Angels Event (Adela şi Ramona Răuţ), la Club Soho s-a disputat titlul de „Miss Bikini", câştigătoare fiind ispititoarea arădeancă Ramona Danci (Foto: V.Z.)

Mai multe foto pe aradon.ro

Bani pentru femei abuzate

Arad (L.Ş.) - Arădenii care şi-au cumpărat gulaş la Festivalul cătlanelor au contribuit la îmbunătăţirea condiţiilor de viaţă a femeilor abuzate. Tichetele de masă, în valoare de trei lei, au fost puse în vânzare de de fundaţia arădeană „Renincoor Open Hand", care a încasat astfel aproximativ 18.000 de lei. /p.8

REMEMBER

26 august

1789 A fost publicată „Declarația Drepturilor Omului și Cetățeanului", pe baza căreia va fi adoptată, în 1848, „Declarația Drepturilor Omului"
1881 S-a născut poetul Panait Cerna (m. 1913)
1907 A încetat din viață Iosif Vulcan, publicist, îndrumător cultural și scriitor (n. 1841)
1910 S-a născut, Maica Tereza (m. 1997)
1945 A încetat din viață scriitorul Franz Werfel (n. 1890)
1950 S-a născut Mihai Mălaimare, actor român
1955 S-a născut Emil Hurezeanu, poet, eseist, analist politic
1978 A încetat din viață Charles Boyer, actor de film american de origine franceză (n. 1897)
1980 S-a născut actorul Macaulay Culkin
1989 A încetat din viață scriitorul Irving Stone (n. 1903)
2001 A încetat din viață Philippe Leotard, actor și cântăreț (n. 1940)

Maica Tereza

BINE AȚI VENIT!

• Bodea Alesia-Teodora, Stepan Emilian-Mihai, Covalschi Antonio-Darian, Barta Karolina, Tulea Gabriel-Liviu, Trif Alesia-Maria, Ripas Florina-Larisa, Mișca Cristian-Adi, Schipor Alexia-Mara, Negru Iosif-Strugurel, Căldăraș Denisa-Larisa, Drăgan Traian-Gheorghe, Pădurean Andrei, Brîncău Robert, Biban Larisa, Pantea Cornelia, Pata Cristian.

AU PLECAT DINTRE NOI

Farkas Ludovic (n.1919), Mantale Lăcrămioara (n.1954), Lupu Maria (n.1929), Chindea Lucreția (n.1927), Blândul Ștefania (n.1934), Lenart Iosif (n.1921), Lazar Teodor (n.1941), Poenaru Ion Vladimir (n.1939), Jigoria Elena (n.1946), Georgiev Stoyko Georgiev (n.1955), Goilă Octavian (n.1943).

ÎNTRERUPERI DE CURENT

• **Miercuri, 27 august. În municipiu:** h 8.30-16.30: Calea Timișorii (p), Arinului, Zimbrului (p), Crîngului, Castanilor, Popa Șapcă, Cibinului, Guttenbrunn (p), Constituției (p); h 16-18: Frumoasă, Clopotului (p), Tarafului, Brândușei, Căpșunilor, Panselei, Renașterii (p), Frăției, Marginei, Păsunii (p), Dreptății, Vrancei, Ciobanului, Voinicilor, Digului, Autoservice Micălaca, Calea Radnei (p), Constanța, Abrud (p), Junilor, Păuliș, Șiriei (p), Lipovei, Podgoriei (p), Prutului, Caraiman, Crizantemelor, Amurgului (p),. Balastiera Micălaca, Balastiera Mureș, IELIF - Pompe Desecări.

TELEFOANE UTILE

☎ **INFORMAȚII TELEFONICE:** 1931; ☎ **ROBOT:** 1958; ☎ **APEL UNIC DE URGENȚĂ** (SALVARE, POLIȚIE; Pompieri): 112; ☎ **PRIMĂRIA MUNICIPIULUI ARAD:** Program de relații cu publicul (camera 5) luni-vineri între orele 8-20. Tel.: 0257/284.744; tel. centrală: 0257/281.850; ☎ **S.C. E.ON GAZ ROMÂNIA** - Sucursala Arad - Dispecerat și intervenție telefon: 0257/218.928; 0257/256.928; 0357/403.388; ☎ **DERANJAMENTE CURENT ELECTRIC:** 0257/235.991; 1929; 0257/235.881; ☎ **INFORMAȚII CFR:** 0257/231.777; ☎ **PROTECȚIA CONSUMATORULUI:** B-dul Revoluției, nr. 50. Telefon: 0257/257.049; ☎ **GOSPODĂRIREA COMUNALĂ ARAD S.A.:** 0257/270.352; 0729-009.033; 0257/270.352; ☎ **POLIȚIA DE FRONTIERĂ:** 1959.

UNDE MERGEM în Arad

CINEMA

DACIA

• **Mireasa e iubita mea** (SUA), orele 11; 14; 17; 20.

ARTA

• **Horton** (SUA) orele 15; 17,30; 20.

EXPOZIȚII

• Sala Clio (str. Horea, nr. 10): Expoziția de pictură a tinerilor artiști arădeni Diana Serghiuță, Laurian Popa, Anca Sabău, Giotto Doichiță, Adrian Sandu și Cosmin Moldovan (orele 9-17).

• Complexul Muzeal Arad (Palatul Cultural, Piața G. Enescu 1): Expoziție temporară „Arta vitraliului & Vitralii pictate prin încălzire; Expoziții permanente: Istorie, Științele naturii (orele 9-17) • Muzeul de Artă Arad (str. Gh. Popa 2-4, et. II): Expoziția de artă plastică „Tabăra de pictură Bata" (9-17) • Galeriile „Turnul de apă": Expoziția de pictură Grils a artistului plastic Mihai Bâgu (orele 9-17) • Galeriile de Artă „Delta": Expoziția personală de pictură și desen Ștefan Guleș (9-17) • Galeria Alfa: Expoziția „Interior stone work" de Julian & Ronald Chiu

SĂNĂTATE

• **CABINET GINECOLOGIC:** Arad, B-dul Decebal nr. 11 (lângă Hotel Aradul). CONSULTAȚII GRATUITE LA PERSOANE ASIGURATE. Programări telefon: 0729.823.522; 0723.643.581. • **MEDLINE SERVICE** - injecții, pansamente, perfuzii, recoltări analize la domiciliu, 7 zile din 7. Tel. 0257.338.578; 0728.285.762; 0728.285.760. • **SPITALUL CLINIC JUDEȚEAN** are noi numere de telefon: 220.000; 220.001; 220.002; 220.003. • **URGENȚE STOMATOLOGICE:** Cabinetul de pe B-dul Decebal nr. 14 (vis a vis de Casa Armatei) are program NON-STOP. Tel. 0257.280.179; 0770.617.852 (nocturn).

HOROSCOP

BERBEC
Dimineața aveți mult de alergat pentru niște acte legate de o moștenire. Spre seară, vă pregătiți să plecați într-o călătorie în interes familial, împreună cu partenerul de viață.

TAUR
Puteți să vă faceți mari planuri în legătură cu o afacere rentabilă, care vă va îmbunătăți radical situația financiară.

GEMENI
Intuiția vă ajută să faceți schimbări importante în plan social. Pentru aceasta, însă, sunteți nevoit să faceți mai multe drumuri scurte, împreună cu un prieten.

RAC
Dimineața aveți șansa să găsiți un serviciu mai bine plătit sau să fiți promovat. Veți avea responsabilități mai mari, dar și câștigurile vor fi pe măsură. Consultați-vă cu partenerul de viață.

LEU
Demarați o afacere profitabilă care vă va aduce avantaje. După-amiază, o cunoștință vă propune o colaborare avantajoasă.

FECIOARA
În prima parte a zilei aveți ocazia să vă afirmați pe plan social, în urma unei activități pe care o promovați.

BALANȚA
Activitatea intelectuală vă este perturbată de probleme în relațiile parteneriale. Dacă reușiți să vă concentrați suficient și să nu riscați, puteți obține câștiguri financiare.

SCORPION
Capacitatea de comunicare vă ajută să stabiliți noi relații de parteneriat. Încep să apară rezultatele financiare. Pentru deciziile importante, țineți seama și de părerile partenerului!

SĂGETĂTOR
Aveți idei originale, pe care un prieten le susține. Astăzi aveți un randament bun și puteți să rezolvați tot ce v-ați propus. S-ar putea să întâmpinați mici dificultăți pe plan financiar.

CAPRICORN
Reușitele în afaceri din ultima perioadă vă determină să vă gândiți la o investiție pe termen lung. Evitați speculațiile de orice fel.

VĂRSĂTOR
Prietenii vă susțin și vă ajută cu sfaturi utile. După-amiază s-ar putea să aveți o dispută cu o persoană din familie.

PEȘTI
Vă sfătuim să nu vă faceți un plan strict pentru astăzi. Dimineața sunteți nevoit să faceți mai multe drumuri scurte

„Jurnal arădean" vă ascultă

■ La telefonul 280.943, între orele 10.00-13.00, redactorul nostru vă stă la dispoziție.

Arad (C.A.) - **D.A.**, din Arad, ne-a contactat la redacție pentru a ne sesiza faptul că, la intersecția străzilor Eftimie Murgu cu Hălmăgean, acolo unde se află amenajată o cișmea, zilnic patru-cinci taximetriști își spală mașinile acolo. „Sunt dotați cu tot ceea ce le trebuie, bureți, cârpe, găleți etc. și vin zilnic acolo și își spală mașinile.

Își scot covorașele din interior, își golesc portbagajele și pur și simplu își spală autoturismele pe domeniul public, la colțul străzii, cu apa de la cișmea. Nu mi se pare normal acest lucru, așa cum nu cred că li se pare normal nici celorlalți locuitori din zonă, care sunt nevoiți să suporte mizeria și noroiul lăsate în urmă", ne-a declarat cititoarea noastră.

Săvulescu Adrian, din Arad, s-a declarat profund nemulțumit și chiar îngrijorat de proasta calitate a lucrărilor executate în municipiul Arad în ultima perioadă. „Cred că este vizibil pentru toată lumea cât de prost sunt executate aceste mari lucrări care se derulează peste tot în municipiu. Asfaltările lasă în urma lor diferențe majore de nivel, iar la tot felul de alte lucrări rămân în urmă gropi, găuri în asfalt. Ca să nu mai vorbesc de sistemul de lucru care, încearcă unii specialiști, culmea, chiar de la primărie, să ne convingă că presupune turnarea asfaltului și mai apoi spargerea lui de trei patru ori pentru diverse guri de canal. Nu mai vreau să pomenesc de bordurile care deja se sfărâmă", a subliniat cititorul nostru, întrebându-se dacă vreodată cineva va răspunde pentru risipirea banilor publici în acest mod.

CURS VALUTAR

Astăzi

Denumirea Valutei	BNR	BCR		BRD		San Paolo IMI BANK		Banca Românească		Banca Romexterra		Alpha Bank		Casa Schimb LUXOR	
		C	V	C	V	C	V	C	V	C	V	C	V	C	V
Euro	3,52	3,48	3,57	3,47	3,58	3,50	3,55	3,49	3,58	3,50	3,55	3,48	3,57	3,50	3,53
Dolar SUA	2,38	2,33	2,43	2,35	2,44	2,37	2,42	2,36	2,45	2,37	2,41	2,34	2,44	2,33	2,39
Forint	0,0150	0,0150	0,0160	0,0140	0,0160	0,0151	0,0160	-	-	0,0150	0,0158	-	-	0,0150	0,0155
Gram aur	63,01	53,82													

Biserica ortodoxă
Sf. Mucenici: Adrian și Natalia, soția sa și Atic

Biserica romano - catolică
Sf. Cezar de Arles, ep.

Biserica greco - catolică
Sf. M Adrian și Natalia

Ziua precedentă

Arad	22°C
Lipova	18°C
Chișineu-Criș	19°C
Săvârșin	18°C
Sebiș	18°C

Umiditate: 50%
Presiune:101 KPA
Precipitații: 10%
Vânt: 13 km/h
Direcție vânt: V

Prognoza meteo pentru astăzi:

Temperaturile se vor situa între 14 și 28 grade. Vântul va sufla cu 13 km/h, dinspre NNE.

VREMEA mâine

14° minim — 28° maxim

http://meteo.aradon.ro
Prognoza meteo pentru Arad

Soarele răsare: 6:40
Soarele apune: 20:35

Fazele lunii:

01.08 8.08 17.08 24.08

Prognoza meteo pentru 3 zile:

Temperaturile minime vor fi cuprinse între 13 și 14 grade, iar cele maxime între 28 și 30 grade.

Temp. minime: 13 la 14°C
Temp. maxime: 28 la 30°C

marți
Însorit
Min.: 14°C
Max.: 28°C

miercuri
Însorit
Min.: 14°C
Max.: 30°C

joi
Parțial noros
Min.: 14°C
Max.: 30°C

vineri
Parțial noros
Min.: 13°C
Max.: 28°C

JURNAL ARĂDEAN
Str. Poetului nr. 1C, Arad
Auditat de BRAT

Director editor: Mircea Țîșcă (8465)
Secretariat: 281802 (centrala), fax - 280655
Șef departament difuzare: **Carmen Csordas** - 281797
Șef departament vânzări: **Loredana Păun** (8464)
Marea publicitate: 280943
Mica publicitate: 210775
Tiparul executat la: SC Inform Media SRL, Calea Torontalului, DN 6, km 5,7, Timișoara

Redactor șef: Doru Sava (8418) **Responsabil de număr: Vasile Filip**
Secretar general de redacție: Gabriela Groza (8417) **Departamente: Eveniment: Cosmin Mihuța** (8411), Adriana Barbu (8410), Lucian Șerban (8412), Margareta Szegö (8403); **Politic: Simion Todoca** (8425); **Economic:** Andreea Pintea (8419); **Cultură, Învățământ: Vasile Filip** (8428), Vasile Sărăndan (8401) ; **Social: Tristan Mihuța** (8431), Diana Duțu (8429); **Județ: Doru Sinaci** (8446) **Sport: Daniel Scridon** (8427), Adrian Hărțău (8433), Leonard Sfâra (8434) ; **Foto: Ștefan Matyaș** (8402); **Tehnoredactare:** Ghizela Șerban (8452), Ramona Vidulescu (8451), Cristi Ciulei (8450); **Designer:** Evelyn Kovago.
REDACȚIE : tel. 281802 (centrala); fax 280655, 281797; e-mail:redactia.jurnalaradean@informmedia.ro, adevaruldearad@informmedia.ro, publicitate.jurnalaradean@informmedia.ro, publicitate.adevarul@informmedia.ro

PE SCURT

- **Şedinţele publice** de repartizare a suplinitorilor calificaţi se vor desfăşura în zilele de marţi, miercuri joi şi vineri (26-29 august) după un grafic afişat la sediul I.Ş.J. şi pe site-ul isjarad.ro în secţiunea Forum, Mişcarea pesonalului didactic. Toate şedinţele vor avea loc în sala festivă a Colegiului Naţional „M. Nicoară", cu începere de la orele 9. Candidaţii trebuie să aibă asupra lor cartea de identitate sau paşaportul.

Seculici precizează

Arad (S.T.) - Comisia juridică a Senatului precizează în raportul „Electrica Muntenia Sud" vizându-l pe Codruţ Şereş că cercetarea penală trebuie extinsă „la toate persoanele a căror implicare sau legătură rezultă din interceptările analizate", dând exemplu pe Adriean Videanu, Gheorghe Seculici, Theodor Stolojan. Contactat telefonic, preşedintele democrat-liberalilor arădeni a declarat că „termenul vizat a fost folosit de către Tărăcilă, care a făcut speculaţii fără niciun fundament legal, atâta timp cât comisia respectivă sau altă comisie nu m-a convocat şi nu m-a anunţat nimic în acest sens. De fapt, singura mea legătură cu aceasta este faptul că am fost demis din funcţia de vicepremier tocmai pentru că am refuzat să îmi pun semnătura pe o Hotărâre de Guvern de pe urma căreia Codruţ Şereş are de tras. Aştept să fiu chemat de către comisia parlamentară sau orice altă comisie", a declarat Seculici.

Fără permis

Nădlac (C.M.) - Poliţiştii de frontieră arădeni au depistat o persoană care conducea un autoturism fără a poseda permis de conducere. Cetăţeanul român Vasile N., de 24 de ani, s-a prezentat la intrarea în ţară, la Nădlac, la volanul unui autoturism marca „Ford". În timpul efectuării formalităţilor de frontieră, poliţiştii i-au solicitat bărbatului să prezinte la control şi permisul de conducere. Acesta a prezentat documentul solicitat, eliberat de autorităţile din România, însă permisul era fals. Vasile N. a declarat că a obţinut permisul de conducere de la o persoană necunoscută, contra sumei de 300 euro, în Spania. El a recurs la această metodă deoarece nu poseda permis de conducere şi dorea să se întoarcă acasă.

aradon.ro
Aici comunicat

Document fals

Turnu (C.M.) - Poliţiştii de frontieră arădeni au descoperit, la Turnu, un cetăţean din Turcia care la ieşirea din ţară a prezentat un document de identitate aparţinând altei persoane, deoarece în paşaportul naţional, cu care a intrat legal în România, nu poseda viză de intrare în Spaţiul Schengen. În urma verificărilor efectuate, a rezultat că aceasta se numeşte Sari A., de 24 ani. Tânăra a intrat legal în România în urmă cu câteva zile. Sari A. călătorea împreună cu soţul ei şi cu doi fraţi ai acestuia. Tânăra declară că documentul cu care s-a legitimat l-a sustras de la cumnata sa, fără ştirea acesteia.

aradon.ro
Aici comunicat

Târgul Codrenilor, o manifestare de tradiţie pentru judeţul Arad (Foto: FAN)

Târgul de la Văsoaia, la a XXX-a ediţie

Arad (C.M.) - Consiliul Judeţean Arad, Centrul Cultural Judeţean şi Primăria comunei Chisindia organizează, sâmbătă, a XXX-a ediţie a Târgului Codrenilor-Văsoaia, manifestare tradiţională care se bucură de un mare succes. Programul acţiunilor de la Târgul Codrenilor-Văsoaia va debuta, sâmbătă dimineaţa, de la ora 9, cu oficierea slujbei religioase la troiţă. De la 10,00 la 12,00, se va trece la evaluarea animalelor şi premierea, iar de la 12 se va desfăşura un program artistic, susţinut de Rapsozii Zărandului, Doina Mureşului şi solistul de muzică populară Lucian Zadic. „Consiliul Judeţean a alocat suma de 12.500 lei. Vrem să punctăm aşa cum se cuvine ediţia aniversară a Târgului Codrenilor, manifestare tradiţională de mare importanţă pentru locuitorii din zonă", a declarat Adrian Ţolea, vicepreşedinte al CJA.

Pe cont propriu la gunoi

Arădenii sunt nevoiţi să ia drumul Direcţiei Fiscale pentru a fi luaţi în calculul taxei de salubritate.

ADRIANA BARBU
adriana.barbu@informmedia.ro

Arad - Cea mai importantă modificare a taxelor locale pentru anul viitor (după cea privind zonarea Aradului) îi pune deja pe arădeni pe drumuri. Consilierii locali au decis, la propunerea Primăriei Arad, ca taxa de salubritate să se achite, din 2009, personal, de către fiecare arădean în parte, cu toate concesiunile ce decurg de aici. În prezent, locuitorii de la blocuri au scăpat de obsesia achitării acestei taxe, pentru că suma datorată este trecută la capitolul cheltuieli cu întreţinerea şi, cel puţin în teorie, este achitată de către administratorii de blocuri. Parte din arădeni s-au trezit, ce-i drept, cu surprize, în condiţiile în care unii administatori s-au făcut că uită să achite această taxă la Fisc, aşa că locuitorii au acumulat datorii la bugetul local. În fapt, pe site-ul Primăriei Arad au fost publicate, în repetate rânduri, anunţuri legate de actele fiscale întocmite pentru diverse asociaţii de proprietari care nu şi-au achitat taxa. ULALA şi Uniunea Profesională a Administratorilor s-au plâns constat că taxa de salubritate le dă prea multe bătăi de cap. Din 2009, ca atare, fiecare arădean (proprietar) va trebui să ia drumul Direcţiei Fiscale pentru a-şi achita personal taxa.

Până la 30 septembrie

Operaţiunea începe însă chiar de acum şi va aduce nebunia la porţile Direcţiei Fiscale. Mai multe anunţuri lipite în scările de bloc le comunică celor ce locuiesc acolo faptul că trebuie să se prezinte până la 30 septembrie la Direcţia Fiscală şi să declare numărul de persoane care locuiesc în apartament pentru a le putea fi calculată taxa de salubritate. „Începând cu 1 ianuarie 2009 taxa de salubritate se va achita la Direcţia Fiscală de către fiecare proprietar în parte. Conform HCLM aveţi obligaţia de a declara numărul de persoane la Direcţia Fiscală în scris până la data de 30 septembrie 2008", se arată într-unul din anunţurile lipite de administrator în scara blocului. Tot acolo se menţionează faptul că termenul de plată va fi semestrial (până la 31 martie, respectiv 30 septembrie), termen la care se aplică şi celelalte taxe şi impozite locale.

MINIM 30 DE ZILE

În hotărârea CLM se arată faptul că „începând cu data de 01.01.2009, în cazul asociaţiilor de locatari/proprietari, taxa specială de salubritate se declară de către fiecare proprietar din cadrul asociaţiei respective. Declaraţia trebuie depusă până cel târziu la data de 30.09.2008" că „taxa se datorează pentru persoanele fizice care locuiesc minimum 30 zile calendaristice consecutive în municipiu" sau că „obligaţia de a depune declaraţia revine tuturor proprietarilor, persoane fizice, care deţin imobile în municipiu, sau chiriaşilor".

Arădenii, obligaţi să treacă pe la Direcţia Fiscală, cu gunoiul (Foto: M. Szego)

Persoana şi gunoiul

Potrivit hotărârii CLM, pentru persoanele fizice, taxa se calculează în funcţie de numărul de persoane care domiciliază sau locuiesc în municipiu, la stabilirea taxei de salubritate avându-se în vedere cantitatea de 0,833 mc/persoană/an. Acolo se arată şi modul de depunere a declaraţiilor de impunere: „proprietarul imobilului depune o declaraţie de impunere iniţială cuprinzând numărul de persoane care locuiesc împreună cu el. În cazul în care nu intervin modificări ale datelor prevăzute în declaraţia iniţială, nu este necesară depunerea unei noi declaraţii".

Recomandări

Primăria Arad le recomandă însă administatorilor de blocuri să preia declaraţiilor oamenilor şi să le aducă ei la Direcţia Fiscală pentru a nu-i pune chiar pe toţi arădenii pe drumuri. Dacă administatorii vor refuza acest fapt, primăria le sugerează celor care au internet acasă să descarce declaraţia tip de pe site-ul Primăriei pentru a nu face două drumuri la Direcţia Fiscală. Un lucru e sigur, asaltul Direcţiei Fiscale de către arădeni va avea loc, fără doar şi poate, în septembrie.

ARAD ON LINE www.aradon.ro
Aici hotărâre taxe locale

UAV ia din imobilul Finanţelor

Arad (A.B.)- Potrivit informaţiei de presă publicate de Guvernul României, Universitatea „Aurel Vlaicu" din Arad a primit în folosinţă gratuită un imobil de pe centrul oraşului. Decizia de a transmite spaţiile respective în folosinţa universităţii a fost luată în hotărârea de Guvern din data de 20 august, când membrii executivului central au decis „darea în folosinţă gratuită Universităţii Aurel Vlaicu Arad a unor spaţii din imobilul aflat în administrarea Direcţiei Generale a Finanţelor Publice a judeţului Arad".

Din informaţiile pe care le deţinem, este vorba de imobilul pe care UAV îl ocupă şi în prezent, cel situat vis-a-vis de Prefectura Arad (fostul Liceu Sanitar), spaţiu pentru care universitatea plătea chirie celor de la Finanţe.

Reprezentanţii Direcţiei Finanţelor Publice Arad susţin că hotărârea de Guvern nu a fost publicată încă în Monitorul Oficial dar că, la momentul la care aceasta va fi făcută publică în mod oficial, ne va fi comunicat exact imobilul care face obiectul deciziei Guvernului, suprafaţa avută în vedere prin această hotărâre şi celelalte date importante cuprinse în ea. Vom reveni la acel moment cu date exacte.

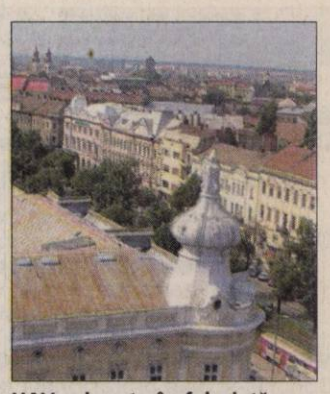

UAV primeşte în folosinţă gratuită spaţii din imobil (Foto: Şt. Matyaş)

Sprijin

Arad (A.M.) - Clubul Rotary Arad şi Asociaţia Handicapaţilor Neuromotori din România vor organiza, astăzi, între orele 11.30-12.00, la Cantina Municipală Arad, o acţiune cu ocazia încheierii proiectului „Viaţa pe roţi". Proiectul a fost iniţiat de Clubul Rotary Arad, în colaborare cu AHNR - Filiala Judeţeană din Arad. În cadrul acţiunii de azi, la care vor participa, alături de preşedintele Clubului Rotary Arad pe anul 2008-2009, membrii clubului şi preşedintele AHNR – Filiala Judeţeană Arad, se vor oferi scaune rulante achiziţionate pentru persoane cu handicap neuromotor grav. De asemenea, vor fi prezenţi şi câţiva dintre membrii Clubului Rotary din Alzenau, Germania.

Primar băut aflat la volan

Seleuş (I.C.) - Primarul din Seleuş a rămas fără permis, după ce poliţiştii l-au prins conducând sub influenţa băuturilor alcoolice.

În urma unei acţiuni organizate pe mai multe drumuri din judeţ, poliţiştii l-au prins pe Cristian Branc băut la volan. Imediat după ce l-au tras pe dreapta, poliţiştii l-au pus să sufle în etilotest. „La testarea cu aparatul etilotest rezultatul a fost pozitiv", a declarat Estera Biţiş, înlocuitorul purtătorului de cuvânt al IPJ Arad. „Poate că da, poate că nu", a fost răspunsul primarului Cristian Branc, atunci când l-am sunat pentru a-l întreba dacă a rămas fără permis pentru că a condus sub influenţa băuturilor alcoolice. Primarul din Seleuş a rămas fără permis auto pentru 90 de zile.

RECLAMĂ

PE SCURT

• **Triplă sărbătoare.** Satul Laz, aparţinător comunei Dezna, va găzdui, la sfârşitul săptămânii, o triplă sărbătoare: târnosirea Bisericii ortodoxe; sfinţirea Monumentului eroilor căzuţi în cel de-al doilea război mondial şi parastas în memoria celor ce au murit pentru apărarea patriei; întâlnirea fiilor satului la căminul cultural. Programul începe sâmbătă, 30 august, ora 9, cu sfinţirea bisericii de către P.S. dr. Timotei Seviciu, episcop de Arad, împreună cu un ales sobor de preoţi.

SUDOKU

Reguli:

În fiecare bloc sunt câteva cifre între 1 şi 9, stabilite dinainte. Acestea trebuie completate cu cifrele lipsă, în aşa fel încât fiecare număr să figureze o singură dată. De asemenea, cifrele de la 1 la 9 trebuie să figureze o singură dată atât pe rândurile orizontale cât şi pe coloanele verticale ale celor nouă blocuri luate împreună.

ÎNCEPĂTORI

							2	1
		5			8			
7		4	5		9			
9	2			3		6		8
			1		4			
3		6		8			7	5
			8		1	3		2
			6			7		
4	8							

AVANSAŢI

	3		8			6	1	
6				7		8		9
1				6				
	8	7			4		2	
				2				
	2		9			7	5	
				9				4
2		5		8				3
	1	4			5		6	

Soluţia jocului din numărul precedent

ÎNCEPĂTORI

7	1	3	5	2	8	6	9	4
8	6	4	7	9	3	2	1	5
5	9	2	4	6	1	3	7	8
1	2	7	9	8	5	4	6	3
6	3	9	2	7	4	5	8	1
4	8	5	1	3	6	7	2	9
3	4	6	8	1	7	9	5	2
2	5	8	6	4	9	1	3	7
9	7	1	3	5	2	8	4	6

AVANSAŢI

7	4	2	3	5	8	9	6	1
9	8	5	1	6	4	2	3	7
6	3	1	9	7	2	8	4	5
2	5	6	7	4	9	1	8	3
8	9	3	5	2	1	4	7	6
1	7	4	6	8	3	5	2	9
5	2	9	8	3	6	7	1	4
3	1	8	4	9	7	6	5	2
4	6	7	2	1	5	3	9	8

Cuvinte norocoase!

Concursul „Cuvinte norocoase!" continuă. Completaţi toate integramele din perioada 4 august a.c. – 19 august a.c. şi trimiteţi-le, împreună cu un (singur) talon de concurs, pe care îl găsiţi alături, pe adresa Redacţiei (B-dul Revoluţiei nr. 81 sau str. Poetului nr. 1C), până în data de 27 august a.c. Plicurile cu cele 13 integrame completate şi talonul de concurs aferent, completat la toate rubricile, pot fi depuse şi direct la sediul redacţiei ziarului Jurnal arădean. În urma unei extrageri care va avea loc în data de 29 august a.c., cel mai norocos fidel al integramelor va câştiga un obiect de uz casnic. Extragerea va avea loc în prezenţa unei comisii. La acest concurs nu pot participa angajaţii Inform Media şi nici rudele acestora de gradele I şi II.

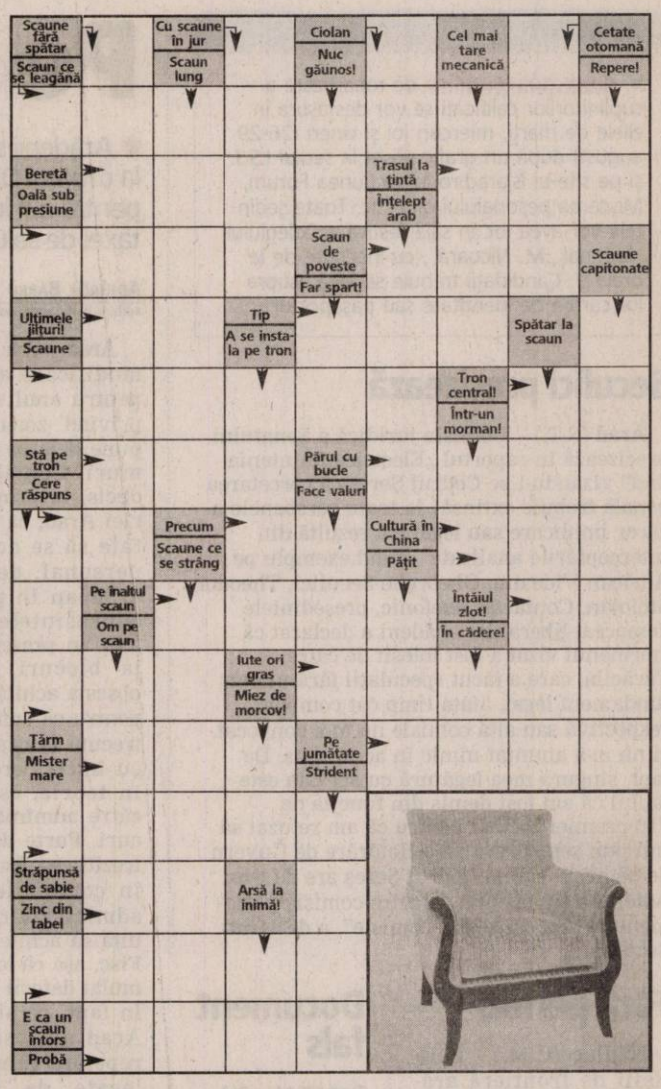

Soluţia integramei din numărul precedent: D – O – CUB – SECURE – UP – CU – BRICI – RUTE – CRAP – PISC – ATA – FAT – RANI – I – EFORI – S – UF – EI – APA – RAL – SNOB – MATISA – SI – GLIE – STI – AMA – P – ESUA – AN – NR – TAIA

Nume.....Prenume.....
Adresa.....
Tel.....Localitatea.....
Sunteţi abonat la **Jurnalul arădean?** DA ☐ NU ☐

REŢETA ZILEI

Marinată de macrou

Ingrediente: 2 kg macrou, 500 gr ceapă, oţet, apă, sare, foi dafin, piper boabe, boabe muştar, ienibahar, coriandru.

Mod de preparare: Peştele congelat, se curăţă, se spală şi se taie bucăţi mici, se sărează. Ceapa se taie peştişori. Separat se amestecă oţetul, apa (cât oţet, atâta apă) şi mirodeniile şi sarea, după gust. Se aşează în borcan de 2 kg, un rând de ceapă şi un rând de peşte tăiat bucăţi, până se umple borcanul. Se toarnă zeama de oţet cu mirodeniile peste peşte şi ceapă şi se lasă la macerat cam o săptămână. Poftă bună!

CITIRE APOMETRE

Miercuri, 27 august. Cartierul Micălaca - I. Maniu cu soţ, Severin, Bârzavei, cartierul Grădişte - Crasna, Egalităţii, Doinei, Odobescu, Tocilescu, Buciumului, Rândunicii, Vezuviu, D. Zamfirescu, I. Minulescu, I. Agârbiceanu, Romaniţei, Păpădiei, Vărădiei, Rozelor, Râşnov, Viitorului, Someşului, C. Florilor, Trenului, cartierul Părneava - Abatorului, Latină, Biruinţei, Venus, I. Raţiu, A. Karoly, Eftimie Murgu, cartierul Faleza Sud - Pionierilor, Conduraşilor, zona Centru - Calvin, P-ţa Pompierilor, C. Gergely, E. Teodoroiu, V. Goldiş, Cicio Pop, cartierul Drăgăşani - Cuza Vodă, Ghica Vodă, Ialomiţei, S. Borcea, Reşiţei, M. Mureşului, zona Centru - Dragalina, Târnavelor, A. Georgescu, B. Margareta, Unirii, N. Bălcescu, P-ţa A. Iancu, Episcopiei, V. Alecsandri, I. Chendi, Voltaire, L. Blaga, I. Georgescu, Desseanu, O. Goga, S. Gyula, I.L. Caragiale, D. Sibii, Horea, V. Babeş, I. Sava, P-ţa M. Viteazul, Cloşca, Ghe. Popa, V. Milea, I. Vidu, Călugăreni, Andreescu, Decebal, R. Cărpenişan, C. Petreanu, A. Vlad, O. Băncilă, T. Ceontea, P-ţa Mică.

HOLDING ATLASSIB
SC TRANSDARA SA ARAD

ANGAJEAZA

SOFERI AUTOBUZ INTERN SI INTERNATIONAL :
Conditii:-permis de conducere ctg.B,C,E,D.
-dom. in Arad sau loc. limitrofe,tel
-experienta min 3 ani ca sofer
-atestat profesional transport persoane.
Oferim -conditii de munca deosebite prin deservirea unor autobuze noi,moderne cu dotari la cele mai inalte standarde
-salarii atractive si bonuri de masa
-cazare(pentru soferi)

MECANICI AUTO si TINICHIGII AUTO :
Conditii:-scoala profesionala de specialitate-absolventi promotia 2008
-domiciliul in Arad sau loc.limitrofe,tel.

INGINER :
Conditii:-studii superioare specializarea:Autovehicule Rutiere TCM
-cu sau fara experienta pe un post similar (poate fi si absolvent promotia 2008)
-cunostinte operare PC
-permis ctg B
-domiciliul in Arad,tel.

SEF COLOANA :
Conditii:-min.studii medii
-cunostinte operare PC
-permis ctg.B
-domiciliul in Arad sau loc limitrofe,tel.

SPALATOR AUTO :
Conditii:-10 clase
-disponibilitate de a lucra in schimburi
-domiciliul in Arad sau loc limitrofe,tel.

AGENT TURISM :
Conditii:-min.studii medii(liceul)
-cunostinte operare PC
-cu sau fara experienta in munca de birou (poate fi absolvent/a 2008)
-domiciliul in Arad, permis ctg.B,tel.

PAZNICI :
Conditii:- min10 clase
-disponibilitate de a lucra in schimburi
-domiciliul in Arad,tel.

Doar cei selectati vor fi anuntati
Relatii la tel.256308,256309,fax:256302 sau la sediul societatii din Arad,str.Liviu Rebreanu nr.95.
E-mail:transdara.office@atlassib.ro

Program mare publicitate
luni-vineri: 9.00-17.00

Tehnodomus
SC TEHNODOMUS S.A.
Str. Petru Rareş, nr. 28, Grădişte
ANGAJEAZĂ:
- Electrician auto; - Instalatori;
- Mecanici auto; - Zugravi;
- Excavatorist; - Zidari;
- Fadromist; - Dulgheri;
- Electricieni; - Buldozerist.

Informaţii: tel. 276.775; 276.613; 276.618
(H-815176)

LUKY L&M
companie de distributie
Firmă distribuţie scule, sisteme de legătură, abrazive, angajează:
• agent distribuţie; • şofer distribuţie;
• vânzător magazin; • lucrător depozit.
Informaţii la tel./fax: 0257.289.010
(luky@zappmobile.ro)
(H-814781)

Baby Sitter-Intern (Au Pair) Bucuresti
Specializată în recrutarea şi plasarea forţei de muncă pe piaţa locală şi internaţională. compania **DYNAMIC CARIER (www.dynamiccarier.ro)** recrutează **Baby Sitter** pentru a lucra în **Bucureşti,** în regim intern cu o fetiţă de 2 ani.
Cerinţe: proaspătă absolventă de studii superioare, vârsta max 30ani; abilităţi în desfăşurarea activităţilor cu copii; cunoştinţe de limbă engleză; comunicativă, veselă, organizată, serioasă, fără obligaţii; contract pe min 2 ani.
Beneficii: salariu atractiv; carte de muncă; suportul familiei în construirea unei cariere în domeniul în care te-ai pregătit.
Informaţii suplimentare la tel: 0727116877,
e-mail: office@dynamiccarier.ro

S.C. STYROPAN VEST S.R.L
Str. Ogorului FN, Zona Industriala Sud, Arad
Producator de polistiren expandat
Membra a grupului Zentyss - angajeaza:
MANAGER ZONA
ARAD,CLUJ,TG.MURES
Cerinte:
-studii medii/superioare (preferabil cu experienta in vanzari);
-cunoasterea pietei din domeniul materialelor de constructii - reprezinta un avantaj;
-abilitati de comunicare si organizare;
-abilitati de negociere;
-rezistenta la ritm rapid de munca, dinamism;
-disponibilitatea de a efectua calatorii in interesul companiei;
-cunostinte utilizare PC (Word, Excel);
-carnet de conducere categoria B;
-cunoasterea limbii engleze
- spirit de echipa
Candidatii pot trimite CV-ul pe e-mail loredana.sterian@styropan-vest.ro, tel/fax: 0257-213535.Numai candidatii selectati vor fi contactati.
(H-805349)

S.C. STYROPAN VEST S.R.L
Str. Ogorului FN, Zona Industriala Sud, Arad
Producator de polistiren expandat
Membra a grupului Zentyss - angajeaza:
OPERATOR FACURARE
Cerinţe:
- **studii: liceale/superioare**
- **experienţa minim 2 ani intr- o poziţie similară**
- **cunoştinţe temeinice operare PC**
- **cazier**
- **abilităţi de comunicare şi organizare**
- **spirit de echipă, flexibilitate**
- **orientare către client**

Candidaţii pot trimite CV-ul pe e-mail loredana.sterian@styropan-vest.ro, tel/fax: 0257-213535. Numai candidaţii selectaţi vor fi contactaţi.
(H-805349)

AICI E LOCUL CARIEREI TALE
www.romjob.ro
PORTAL NAŢIONAL DE LOCURI DE MUNCĂ!

PE SCURT

• **Ajutoare.** Primarii comunelor Târnova, Buteni, Cermei, Zimandu Nou şi Seleuş au trimis un TIR cu produse de strictă necesitate, cereale şi alimente, în localitatea Poenile de Sus, afectată de inundaţii. Suma de 23700 RON a fost dată direct unei familii, pentru turnarea fundaţiei unei case noi, care va fi gata până în 15 septembrie. Cei cinci fac apel şi la alţi primari, pentru strângerea a încă 12000 Euro, necesari pentru finalizarea casei.

COMENTARIUL ZILEI

Rusia şi-a luat elan

TRISTAN MIHUŢA
tristan.mihuta@informmedia.ro

Cu siguranţă, Rusia şi-a frecat palmele, cu multă satisfacţie, atunci când Occidentul a deschis Cutia Pandorei, punând la cale şi recunoscând independenţa provinciei sârbe, Kosovo. Au protestat ruşii, în mod formal, de ochii lumii, dar în sinea lor se bucurau, pentru că SUA şi UE le-au deschis calea pentru a-şi lărgi sfera de influenţă. Prin orice mijloace. Iată, nici nu s-a împlinit anul şi Rusia joacă tare în Caucaz. Georgia a fost pusă la respect în doar câteva zile, fără ca Occidentul să-i întindă mâna de ajutor pe care o aştepta. Nimic nefiresc. Nimeni nu doreşte şi nici nu îndrăzneşte să se angajeze într-un război cu ruşii, doar de dragul Georgiei. Rusia este o mare putere militară, dar controlează şi robinetele de la gazul de care Europa are nevoie ca de aer. Într-un cuvânt, SUA , statele UE, NATO protestează, sunt nemulţumite, dar mai mult nu îndrăznesc.

Acesta fiind contextul, Camera superioară a Parlamentului rus s-a pronunţat ieri în favoarea recunoaşterii republicilor separatiste georgiene Oseţia de Sud şi Abhazia. De reţinut că Declaraţia prin care se cere preşedintelui rus, Dmitri Medvedev, să recunoască independenţa celor două regiuni a fost votată în unanimitate. „Rusia a respectat timp de 15 ani integritatea teritorială a Georgiei", a declarat preşedintele Consiliului Federaţiei, Serghei Mironov, subliniind că după „genocidul" forţelor georgiene relaţiile nu vor mai fi niciodată aceleaşi. „Acum este posibil să declarăm clar că punctul final nu poate fi decât o recunoaştere juridică a independenţei republicilor, independente de facto, Oseţia de Sud şi Abhazia", a declarat la rândul său liderul grupului Rusiei Unite, Tatiana Iakovleva. Şi tot ea: „În situaţia în care Saakaşvili vrea să facă Georgia al 51-lea stat american, republicile care nu doresc să devină colonii americane au nevoie de ajutor din partea noastră".

Evident, Iakovleva n-a vorbit de capul ei, iar spusele sale sunt un avertisment dur pentru NATO, dar şi pentru Ucraina, bunăoară. De altfel, sunt specialişti care vorbesc de o scindare a Ucrainei, încă înainte de luna decembrie, când summitul NATO ar urma să deschidă porţile pentru ucraineni şi georgieni. Pentru că Ucraina are regiuni care nu vor în NATO, ci mai curând tind spre Rusia. Aşadar, Rusia manevrează în forţă, spre deruta Occidentului. Iar Transnistria este şi ea pe calea Oseţiei de Sud şi Abhaziei!

Bursa muncii

Lipova (D.O.) - Peste 300 de persoane au vizitat vineri localul Casei de Cultură din Lipova, pentru a-şi găsi un loc de muncă. Oferta firmelor locale a fost variată, atât pentru necalificaţi cât şi pentru calificaţii cu studii medii sau superioare, fiind prezentate spre ocupare 116 locuri de muncă în industrie, agricultură, servicii, construcţii, turism, alimentaţie publică, vânzări, consultanţă financiară precum şi în alte domenii de interes general sau local. „Ne bucură interesul agenţilor economici pentru forţa de muncă din zonă şi sperăm ca toţi vizitatorii să-şi găsească job-ul dorit" ne spune coordonatoarea punctului de lucru Lipova al AJOFM Arad, d-na Maria Păşcălău.

Deranjamente nederanjabile!

■ **Peste 70 de apartamente dintr-un bloc au stat opt ore fără curent electric.**

ALINA MATIŞ
redactia.jurnalaradean@informmedia.ro

Arad - În ciuda unor ample lucrări de modernizare efectuate la reţeaua de alimentare cu energie electrică, un bloc întreg din Piaţa UTA a rămas, mai bine de opt ore, fără curent electric, odată cu izbucnirea unei furtuni, săptămânile trecute. Văzând că niciunul dintre blocurile vecine nu se confrunta cu aceeaşi problemă, locatarii au sunat, ore în şir, la departamentul de reclamaţii al ENEL, însă de fiecare dată au fost „întâmpinaţi" de un robot care le spunea fie că operatorii nu pot prelua apelul, fie că linia este ocupată. Ironia situaţiei stă în faptul că lucrările de modernizare au fost făcute tocmai pentru reglarea alimentării cu energie electrică şi evitarea întreruperilor.

> *Noi bănuim că s-a comis vreo eroare în timpul lucrărilor de modernizare*
>
> **MIHAI BONTA**

„Practic, nu putem reclama!"

„Aceste lucrări au fost efectuate în primăvară, dar noi am mai avut o problemă de genul acesta, în care să rămânem ore în şir fără energie electrică şi în luna iunie. Dat fiind că suntem singurul bloc din toată Piaţa UTA în care sunt astfel de incidente, noi bănuim că s-a comis vreo eroare în timpul acelor lucrări", ne-a spus Mihai Bonta, vicepreşedintele asociaţiei de proprietari. Însă nu neapărat posibila eroare de atunci îi deranjează pe locatarii blocului cu pricina, ci mai degrabă atitudinea ENEL. „Se mai întâmplă să greşească şi muncitorii, dar nu se poate ca ENEL să ne trateze aşa. Nu numai că nu remediază problema şi ne lasă fără curent atât timp, dar, practic, nici nu putem reclama o anumită problemă. Curentul s-a întrerupt la ora 22.00, dat fiind că era şi o ploaie puternică. Abia la ora 6.00 a reuşit o vecină să vorbească la telefon cu un operator, care i-a spus că nu ştia nimic despre problemă şi, aproximativ o oră mai târziu, am avut iarăşi curent electric", ne-a mai spus Mihai Bonta. Văzând că, telefonic, nu pot să transmită ENEL-ului of-ul lor, locatarii au încercat şi pe cale scrisă, dar nu au primit niciun răspuns. Biroul de presă al Enel Distribuţie Banat SA ne-a comunicat că, în aceeaşi seară, au fost înregistrate 179 de deranjamente, atât la liniile de joasă tensiune, cât şi la cele de tensiune medie.

Sesizări, la alte numere

ENEL explică inaccesibilitatea liniei telefonice la care au sunat şi locatarii blocului 60-68 astfel: „Numărul de telefon 0257.235.991 este al dispeceratului Enel Distribuţie Banat, care coordonează manevrele de scoatere sau repunere sub tensiune a instalaţiilor de medie tensiune de pe raza judeţului Arad. În situaţiile în care survin deranjamente colective, clienţii care apelează aceste numere pot întâmpina probleme, datorită numărului mare de consumatori care încearcă să anunţe în acelaşi timp incidente în alimentarea cu energie electrică". În cazul în care aceştia doresc să reclame un anumit incident, ENEL recomandă abonaţilor săi să apeleze numerele de telefon 1929 şi 0257.235.881. În ciuda faptului că ENEL a încercat să privească situaţia de acum câteva săptămâni drept una singulară, aceasta s-a repetat odată cu furtuna din acest sfârşit de săptămână, când, spun oamenii, acelaşi bloc a fost lăsat fără curent electric tot aproximativ opt ore. Cât despre eroarea despre care vorbesc locatarii, ENEL nu a făcut niciun comentariu.

Aparatura modernă nu îi scuteşte pe oameni de orele fără curent electric (Foto: Alina Matiş)

JURNAL ÎNTREABĂ: *„Sportivii români se puteau descurca mai bine la J.Olimpice?"* toţi aici video www.aradon.ro

Depinde în ce domeniu. La canotaj, de exemplu, cred că s-au descurcat destul de bine. Dar cred că la handbal feminin meritam să câştigăm. Şi gimnastele puteau mult mai mult, pentru că noi am deţinut mereu supremaţia pe podium.
OLGA VLAD (68 ANI), PENSIONARĂ

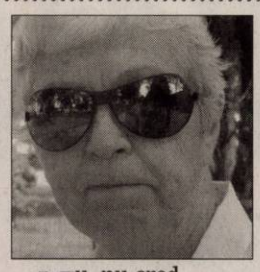

Nu, nu cred că se putea mai bine decât a fost. Sportivii noştri nu au condiţiile necesare. Fac antrenamente în săli mizere, nu sunt recompensaţi pe măsură, dovadă că sportivii din ţările mai bogate au fost mult mai buni.
IOLANDA PILINSKI (77 ANI), PENSIONARĂ

Sportivii români au obţinut rezultate în funcţie de condiţiile pe care le au. Pentru noi, a fost suficient de bine. Poate că aveam, totuşi, mai multe şanse la canotaj şi la gimnastică, dar asta este...
MIHAI AIORDĂCHIOAIEI (34 ANI), INSTALATOR

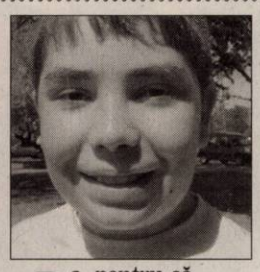

Da, pentru că sportivii noştri sunt foarte buni şi au antrenori la fel de buni, dovadă că unii au putut să ia aurul. Am pierdut unele medalii pentru că s-a greşit sau pentru că, poate, românii au fost intimidaţi de sportivii străini.
ANDREI BURUIANĂ (11 ANI), ELEV

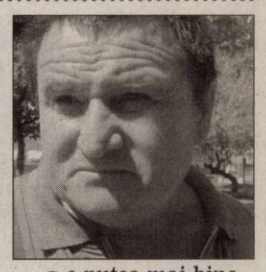

Se putea mai bine. Nu ştiu de ce am pierdut unele medalii. Poate nu le-au fost asigurate condiţiile necesare sportivilor noştri sau poate a fost o problemă de concentrare. Aveam şanse mari şi la gimnastică, la canotaj şi la handbal.
IOAN PANTEA (50 ANI), STRUNGAR

Nu validează Congresul PNŢCD

■ **Claudiu Cristea, afirmă că PNŢCD Arad nu recunoaşte noua conducere.**

Arad (S.T.) - Congresul Extraordinar al PNŢCD, desfăşurat la Bucureşti, concomitent cu şedinţa Comitetului Naţional de Conducere, de la Sinaia, a fost boicotat de către organizaţia arădeană. Cu toate că liderul PNŢCD Arad, Claudiu Cristea, nu a onorat cu prezenţa nici şedinţa CNC, convocată de către preşedintele Marian Miluţ, deşi este membru al Biroului Naţional, consideră nelegitimă noua conducere instalată la Congres, cu Radu Sârbu-preşedinte şi Gheorghe Ciuhandu-preşedinte al CNC. „Radicalizarea conflictului nu ne este indiferent, dar nu vrem să ne amestecăm în vreun fel. Noi, la Arad, ne vom vedea de treaba noastră, aşteptând rezolvarea cât mai rapid a acestuia. Dacă raţiunea nu va prima şi se va ajunge în instanţă, până când aceasta se va pronunţa, singura conducere pe care o recunoaştem este cea veche. Nu recunoaştem Congresul Extraordinar şi tocmai de aceea nu am participat. Voi convoca Biroul Judeţean, pentru a hotărî ce facem, dacă situaţia nu se va clarifica într-un interval de timp rezonabil", a declarat Cristea.

Deşi Cristea a evitat să dea răspunsuri clare, este cunoscută poziţia lui privind participarea PNŢCD la alegerile parlamentare sub sigla PNL. El susţine că aceasta nu înseamnă dispariţia partidului, pentru că există posibilităţi ca ţărăniştii, 30 la număr, care vor candida, să nu trebuiască să se înscrie în PNL.

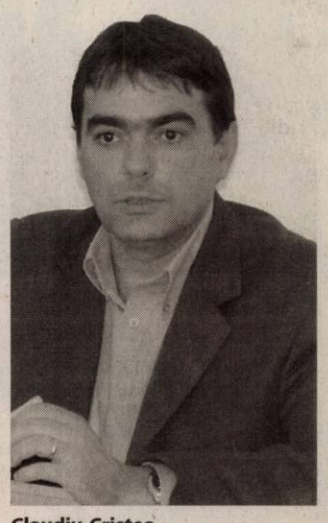

Claudiu Cristea (Foto : Ştefan Matyas)

Păpușile uriașe au fost atracția celor mici (Foto: Călin Andra)

Filarmonica într-un concert inedit cu invitatul special Nicu Alifantis (Foto: Călin Andra)

Șapte zile pline pentru arădeni

Atmosfera de sărbătoare s-a făcut simțită în tot orașul cu atracții pentru toate vârstele și toate gusturile.

Arad (V.F.) - Zeci de mii de arădeni au sărbătorit împreună „Zilele Aradului" pe parcursul celor 7 zile de evenimente organizate de Primăria Municipiului Arad și Casa de Cultură a Municipiului.

Arădenii au fost așteptați cu muzică de promenadă, majoretele și personajele în costume de epocă chiar de la deschiderea oficială. În premieră în acest an, Parcul Eminescu a fost timp de câteva zile un spațiu de spectacole în aer liber, unde au fost aplaudați pe rînd actorii Teatrului Clasic „I. Slavici", cu spectacolul „Decalog", orchestra filarmonicii arădene, cu un regal vienez, și recitalul inedit al artistei Lavinia Răducanu acompaniată de taraful Rromak

Pentru „Zilele Aradului", Centrul Comercial Armonia a fost un adevărat festival de artă urbană. Zeci de tineri arădeni au participat la concursurile de street-dance, graffiti și fotografie.

Sărbătoarea și voie bună a fost și în cartiere. Mii de arădeni au participat la concertele de muzică populară unde au urcat pe scenă să cânte pentru arădeni îndrăgiții soliști Nicoleta Voica, Laza Cnejevici, Nicu Novac, Luca Novac, Daniela Dudaș, Ștefan Muntenaș, Nelu Zadic, Lucian Zadic, Aurel Ungur, Viorel Leric, Ion Rogobete, Irina Iovescu, acompaniați de orchestra și dansatorii ansamblului folcloric Doina Mureșului.

Week-endul i-a strîns pe arădeni la Ștrandul Neptun, unde au avut loc două concerte extraodinare. Recitalurile susținute de artiști și trupe de top, mulți în premieră în Arad, au fost aplaudate vineri și sâmbătă de peste un public entuziast format din peste 20 de mii de spectatori. Showuri de lasere și artificii au electrizat atmosfera.

Nici vremea ploioasă de dumincă nu i-a speriat pe arădenii dornici să continue petrecerea. În ciuda timpului nefavorabil, Festivalul Cătlanelor a fost la mare căutare iar super-concertul de seara cu Aurel Tămaș, Oana Sârbu, Cristian Pomohaci, Teodor Ciucur a încheiat „în forță" ediția din acest an a „Zilelor Aradului".

ON LINE **www.aradon.ro**
Aici Comunicat de presă

Costumele de epocă au creat atmosfera de sărbătoare (Foto: C. Andra)

Celia a electrizat întreaga asistență (Foto: Călin Andra)

Teatrul a ieșit cu „Decalogul" în...parc (Foto: Călin Andra)

Recital cu 2Unilimeted din Olanda (Foto: V. Ardelean)

„Atelier" de pictură pe malul Mureșului (Foto: V. Z.)

Se pune de un concert cu muzică țigănească (Foto: V.Z.)

Un solist mereu tânăr, Laza Cnejevici (Foto: Ștefan Matyaș)

PE SCURT

•**Relaţii necesare** Marea Britanie a apreciat ieri că ar fi greşit ca NATO să întrerupă total relaţiile cu Rusia, în pofida preocupărilor privind acţiunea militară rusă în Georgia, relatează Reuters. „Relaţiile NATO-Rusia vor trebui să ia pe deplin în considerare implicaţiile acţiunilor militare ruseşti în Georgia", declară purtătorul de cuvânt al Ministerului britanic de Externe.

„La masă" cu Osama

Geneva (MF) - Şefa diplomaţiei elveţiene, Micheline Calmy-Rey (foto), s-a declarat, ieri, dispusă „să stea la masă cu şeful al-Qaida, Osama ben Laden", pentru a începe un dialog, relatează AFP. În faţa ambasadorilor elveţieni reuniţi la Berna, Calmy-Rey a lansat un apel în vederea începerii de discuţii cu „actorii politici cu greutate" pe scena internaţională, chiar dacă aceştia nu sunt consideraţi drept parteneri de discuţie în unele medii.

Exerciţii în comun

Constanţa (MF) - Trei nave din componenţa Grupării Navale Permanent numărul 1 NATO din Mediterana au sosit, ieri, în Portul Constanţa, urmând să participe la exerciţii pe mare în comun cu fregata Regele Ferdinand. Astfel, în data de 25 august au acostat în Portul Constanţa fregatele Juan de Bourbon, din Spania, nava comandant a grupării, General Kazimierz Pulaski, din Polonia şi Ville de Quebec, din Canada. Nava americană Taylor, care face parte din Gruparea Navală Permanentă numărul 1 NATO este aşteptată să sosească azi, iar fregata Lubeck a venit la Constanţa încă de la sfârşitul săptămânii trecute. Cele cinci fregate vor rămâne în Portul Constanţa până în data de 29 august.

S-au retras din coaliţie

Issamabad (MF) - Fostul premier pakistanez Nawaz Sharif a anunţat ieri că partidul său s-a retras din coaliţia guvernamentală, din cauza unor dispute cu principalul său partener, relatează Reuters.

Retragerea fomaţiunii lui Sharif nu va provoca cel mai probabil alegeri generale, deoarece partidul fostului premier Benazir Bhutto, care conduce coaliţia, ar trebui să obţină suficient sprijin pentru a guverna, potrivit analiştilor.

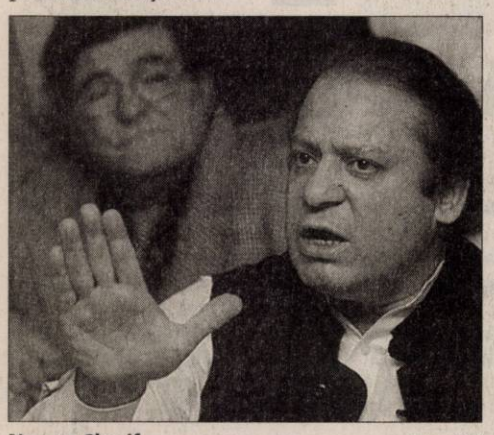

Nawaz Sharif (Foto: EPA)

Plan de arestare

Belgrad (MF) - Oficiali ai serviciilor de spionaj din Serbia, Muntenegru, Croaţia şi Bosnia-Herţegovina s-au întâlnit pentru a discuta planul de arestare a lui Ratko Mladici, iar capturarea acestuia ar putea avea loc în câteva zile, informează site-ul postului de radio B92.

„Este pregătit planul de arestare şi extrădare a lui Mladici la Haga", scrie publicaţia Dnevni Avaz.

„Belgradul, serviciile de informaţii din Serbia, structurile militare ştiu unde se află Mladici. Este o problemă de zile până când vor dezvălui unde se află şi îl vor aresta", afirmă o sursă oficială de la Sarajevo.

„Există ipoteza că Mladici ar fi pregătit să opună rezistenţă sau chiar să se sinucidă, iar aceste riscuri trebuie eliminate", adaugă sursa citată.

Frattini cere prudenţă Rusiei

■ Frattini a confirmat că se va deplasa la Moscova „la o dată care urmează să fie stabilită".

Franco Frattini îndeamnă Rusia la prudenţă (Foto: EPA)

Roma (MF) - Şeful diplomaţiei italiene, Franco Frattini, a cerut Rusiei să fie „deosebit de prudentă" în ceea ce priveşte recunoaşterea republicilor separatiste georgiene Abhazia şi Osetia de Sud, votată ieri de Camera superioară a Parlamentului, relatează AFP.

Soluţii echilibrate

Ministerul precizează că ministrul italian a discutat „ieri dimineaţa" la telefon cu omologul său rus Serghei Lavrov „pentru a trage o concluzie cu privire la criza ruso-georgiană

Frattini a menţionat totodată summitul european extraordinar pe tema conflictului dintre Rusia şi Georgia, convocat de Franţa pentru ieri, subliniind că această reuniune „reprezintă confirmarea angajamentului UE pentru căutarea unei soluţii echilibrate la această criză".

Şeful diplomaţiei a reiterat necesitatea ca cele două părţi să respecte planul de pace convenit între preşedintele francez Nicolas Sarkozy şi preşedintele rus Dmitri Medvedev, potrivit comunicatului.

„Este esenţial ca Rusia, la rândul său, să furnizeze informaţii actuale şi precise privind datele-limită şi mijloacele alocate pentru aplicarea acestui plan", i-a transmis şeful diplomaţiei italiene omologului său.

Frattini a confirmat că se va deplasa la Moscova „la o dată care urmează să fie stabilită".

Anchetă privind închisorile CIA

■ „Vă pot confirma că o astfel de anchetă este în desfăşurare", a declarat Zurawski.

Varşovia (MF) - Parchetul polonez a demarat o anchetă privind presupusa existenţă a unor închisori secrete ale agenţiei de informaţii americane CIA pe teritoriul Poloniei, între 2003 şi 2005, a anunţat luni Ministerul polonez al Justiţiei, citat de AFP.

„Vă pot confirma că o astfel de anchetă este în desfăşurare, fără alte precizări deoarece este vizată de clauza top secret", a declarat purtătorul de cuvânt al ministerului, Grzegorz Zurawski, fără a explica de ce investigaţia a fost lansată abia cum, în condiţiile în care primele acuzaţii au fost formulate împotriva Poloniei în decembrie 2005.

Acuzaţii respinse de Polo

Autorităţile poloneze au respins ferm până în prezent afirmaţiile Consiliului Europei şi dezvăluirile presei, în special americane, conform cărora membri ai organizaţiei al-Qaida au fost deţinuţi în Polonia de către CIA.

Într-un articol apărut în luna iunie, cotidianul The New York Times a citat noi martori care susţineau că pakistanezul Khaled Sheikh Mohammed, suspectat că a organizat atentatele de la 11 septembrie, a fost interogat şi torturat la baza aeriană Szymany din nordul Poloniei. Potrivit publicaţiei citate, Statele Unite au ales Polonia datorită distanţei de lumea musulmană şi riscurilor scăzute de infiltrare a militanţilor al-Qaida.

Aceste informaţii au fost însă respinse de autorităţile de la Varşovia care le-a pus pe seama campaniei electorale din Statele Unite.

Ministrul polonez al Apărării, Bogdan Klich, a criticat virulent un extras din articolul cotidianului citat în care un oficial de rang înalt din cadrul CIA declara că „Polonia este cel de-al 51-lea stat american".

Toţi oficialii polonezi, indiferent de apartenenţa lor politică, au negat mereu acuzaţiile aduse Poloniei.

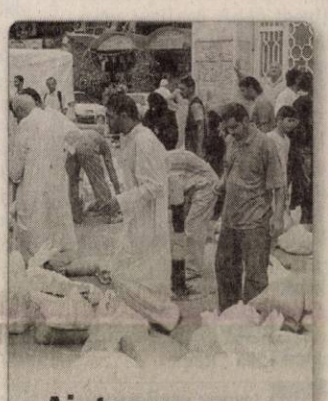

Ajutoare Asociaţia Kftaro administrează a doua tură de mâncare trimisă ca ajutor refugiaţilor irakieni, în Damasc, Siria, care este acum căminul aproximativ 1,5 milioane de refugiaţi. (Foto: EPA)

Senatul votează azi

Bucureşti (MF) - Şedinţa plenului Senatului pentru cazurile Codruţ Şereş şi Paul Păcuraru se va desfăşura, azi, începând cu ora 9:30, a anunţat preşedintele Senatului, Nicolae Văcăroiu.

Preşedintele Senatului, Nicolae Văcăroiu, a declarat la finalul şedinţei Biroului Permanent că şedinţa de plen în care se vor discuta cele două rapoarte şi hotărâri ale Comisiei juridice cu privire la începerea urmăririi penale a senatorului Codruţ Şereş, în dosarele „Electrica Sud" şi „Hidroelectrica", şi cererea de urmărire penală în cazul ministrului Muncii, Paul Păcuraru, va avea loc azi, începând cu ora 9:30.

Văcăroiu a arătat că, după finalizarea Biroului Permanent, cele trei rapoarte ale Comisiei juridice, în cazurile celor doi demnitari au fost distribuite în căsuţele senatorilor. În plus, membrii Biroului Permanent şi liderii de grup au primit şi referatele sinteză ale Parchetului ICCJ, cu privire la solicitarea pentru începerea urmăririi penale în cazul celor doi.

„În condiţiile în care nu avem cele două rapoarte de validare a doi noi senatori, înseamnă că suntem 135 de senatori şi, pe cale de consecinţă, cvorumul de lucru şi votul de jumătate plus unu pentru începerea urmăririi penale va fi de 68 de senatori", a mai precizat Văcăroiu.

Senatorii întruniţi pentru a vota (Foto: FAN)

Vizită neaşteptată

Moscova (MF) - Liderul transnistrean, Igor Smirnov (foto), se află la Moscova, deşi avea programată o vizită în Rusia abia în luna septembrie, au declarat surse din capitala rusă, citate de presa electronică rusă.

Conform cotidianului Trud, Smirnov li s-a alăturat liderilor Osetiei de Sud şi Abhaziei, aflaţi şi ei la Moscova, pentru a asista la voturile din Consiliul Federaţiei şi Duma de Stat privind recunoaşterea de către Rusia a celor două regiuni separatiste.

Potrivit ziarului citat, Smirnov a ajuns la Moscova duminică, deşi cele două Camere ale Parlamentului rus nu a avut pe ordinea de zi nici un punct legat de statutul Transnistriei.

Atât Consiliul Federaţiei, cât şi Duma de Stat i-au cerut preşedintelui Dmitri Medvedev - aflat la Soci, unde a avut o întâlnire cu preşedintele moldovean, Vladimir Voronin - să recunoască cele două regiuni separatiste din Georgia.

Igor Smirnov (Foto: FAN)

JURNAL ARADEAN
MARE Publicitate: 08.00-17.00 Tel: 280904
MICA Publicitate: 08.00-19.00 Tel:210775
Preluarea anunţurilor pentru următoarea zi se face până la ora 18.00 (Bd. Revoluţiei 81) şi până la ora 16.00 (Poetului 1C, hala 36)

PE SCURT

- **Soț bătăuș.** Un bărbat de 50 ani, din Arad, este cercetat pentru lovire sau alte violențe și amenințare după ce și-a bătut soția lovind-o la nivelul abdomenului și a spatelui.

Dezbatere

Arad (L.Ș.) - Proiectul autostrăzii care va trece pe lângă Arad va intra din nou în dezbatere publică. Întâlnire cu cetățenii va avea loc, miercuri, 27 august, începând cu ora 16.30, în sala 70 a Primăriei. Sunt așteptați să participe toți cei interesați de mersul proiectului, precum și persoanele care doresc să facă observații.

www.aradon.ro
Aici comunicat APM

Instrumente de plată

Arad (L.Ș.) - Consumatorii casnici își pot achita curentul prin intermediul casieriilor Enel, prin virament bancar și prin oficiile poștale. De asemenea, clienții mai pot apela la serviciul direct debit realizat prin ING Bank, pot plăti prin carduri Visa și Master Card la bancomatele din rețelele BCR, BRD și UniCredit Țiriac Bank, prin serviciile de Internet Banking oferite de ING Bank și Online Banking/Business Net ale UniCredit Țiriac Bank sau pot merge la terminalele bancare de plați fără numerar din orice ING Office.

www.aradon.ro
Aici mai multe detalii

Teribilism la 18 ani

Arad (I.C.) - Pentru că se grăbea să ajungă la o nuntă cu un BMW neînmatriculat și cu numere false, un tânăr de 18 ani care nu avea permis auto a provocat un accident rutier. Pe strada A. Ivireanu, N.A., cel care se afla la volanul BMW-ului, nu a acordat prioritate de trecere și s-a izbit de o mașină condusă regulamentar de un bărbat de 58 de ani. În urma impactului a fost rănită ușor o pasageră ce se afla în autoturismul condus regulamentar. Tânărul de 18 ani a părăsit în grabă locul accidentului, lăsând cheile în contact și borseta cu acte pe banchetă. Polițiștii l-au luat apoi pe șoferul vinovat ca din oală, direct de la nuntă.

Nedisciplinați. Șoferii din Arad nu sunt prea buni prieteni cu legea rutieră. Deși unele treceri peste calea ferată au fost închise din cauza lucrărilor, conducătorii auto profită de orice breșă găsită. (Foto: L.Ș.)

Tâlhar trimis la închisoare

Arad (I.C.) - Un tânăr de 21 de ani, din Arad, a fost dat în urmărire generală după ce pe numele său a fost emis un mandat de arestare pentru infracțiunea de tâlhărie. La sfârșitul lunii mai, P.M.A., împreună cu G.S.R., de 17 ani, au pătruns în incinta unei firme și au agresat o angajată după care au legat-o cu bandă adezivă. Cei doi au furat două telefoane mobile și mai multe bonuri de masă. După ce polițiștii i-au identificat pe tineri, aceștia au fost cercetați în stare de arest preventiv, apoi în stare de libertate.

Odata cu sentința dată pe numele lui P.M.A, a fost întocmit și un mandat de executare a pedepsei de șapte ani închisoare pentru comiterea infracțiunii de tâlhărie. După pronunțarea sentinței, tânărul de 21 de ani a dispărut de la domiciliul său. Polițiștii din cadrul Serviciului de Investigații Criminale l-au depistat și reținut pe băiat la sfârșitul săptămânii trecute. Acesta a fost introdus în arestul I.P.J.Arad.

Case inundate de Primărie

■ Reabilitarea trotuarelor de pe strada Petru Pipoș riscă să ducă la distrugerea unor imobile.

LUCIAN ȘERBAN
lucian.serban@informmedia.ro

Teodor Orodan arată până unde ajunge apa când plouă (Foto: Lucian Șerban)

Arad - Mai multe case din Grădiște, situate pe strada Petru Pipoș, riscă să fie distruse de apa pluvială care se scurge în curți și casele oamenilor. Asta după ce municipalitatea a demarat un amplu program de reabilitare a străzilor și trotuarelor din zonă. Problema este însă că, spun oamenii, muncitorii care au lucrat la refacerea trotuarului nu au decapat o porțiune din vecinătate, lăsând-o mai înaltă, astfel încât a fost nevoie să se înalțe tot spațiul destinat traficului pietonal. În aceste condiții, casele și curțile situate sub nivelul trotuarului sunt inundate la prima ploaie mai serioasă.

„Lucrările au început în luna mai. În dreptul imobilului cu numărul 18, trebuia decapată o parte însemnată din trotuar, dar nu s-a făcut acest lucru datorită înțelegerii mutuale dintre proprietarul imobilului și executantul lucrării. S-a ajuns astfel să se ridice nivelul trotuarului, iar apa provenită din precipitații se deversează în holul casei mele, dar și în curțile imobilelor din vecinătate, care au rămas mult sub nivelul străzii", își începe povestea Teodor Orodan, unul dintre arădenii afectați de nepăsarea muncitorilor. Omul povestește că, după furtuna care în urmă cu câteva săptămâni a făcut prăpăd în județ, holul i s-a umplut de apă.

> *Nu se poate ca, din cauza unei greșeli, o stradă întreagă să trebuiască să-și înalțe curțile*
>
> TEODOR DEMA

Amenință cu instanța

„Am trimis sesizări la Primărie, am vorbit cu domnul Faur, șeful Serviciului de Investiții și ni s-a promis că vom fi ajutați. S-a spus că se va da o anumită pantă, pentru a se putea scurge apa sau că se va duce tot asfaltul la un nivel, urmând a se decapa, să nu ne îngroape aici. Nu s-a luat însă nicio măsură. Am fost astfel inundați, și cu toate că temperaturile au fost ridicate în ultima vreme, timp de trei săptămâni a fost umezeală în casă. Aș vrea și eu să îmi repar imobilul, să mai construiesc câte ceva, dar așa nu pot face nicio investiție. Un șef de echipă ne-a promis că ne va băga în case și în curți material, pentru a le înălța, dar nu putem fi de acord cu așa ceva", continuă Orodan.

Din cauza lucrărilor făcute după ureche, căminul în care se află contorul de apă, din fața casei bărbatului, este inundat aproape tot timpul, citirea contorului fiind de cele mai multe ori imposibilă.

„Dacă nu ni se va rezolva problema, am vorbit cu un avocat și vom ataca proiectul în instanță", a încheiat Orodan.

PROMIT MĂSURI DURE

Corina Drăghici, purtătorul de cuvânt al Primăriei, susține că lucrarea nu a fost încă recepționată, astfel că, nu s-a putut lua nicio măsură deocamdată. „Vom verifica dacă cele sesizate de oameni se confirmă și, dacă va fi cazul, se va dispune constructorului să remedieze deficiențele. În mod normal, în proiect nu era prevăzută o astfel de înălțare care să ducă la scurgerea apei pluviale în curți. Trebuie să așteptăm însă să vină ploaia, pentru a vedea unde merge apa", a declarat Corina Drăghici.

Elena Podar este o altă arădeancă nemulțumită. „Cei care au făcut trotuarul au venit pe când nu eram acasă și mi l-au înălțat cu 10 centimetri peste nivelul curții. Nu mi-au lăsat nici măcar un loc de scurgere pentru apa de la burlane. S-a ajuns până acolo încât toată apa de pe stradă să se strângă la mine în curte". La rândul său, Teodor Dema, a fost nevoit să-și astupe aproape în totalitate aerisirea la pivniță, dar cu toate acestea apa continuă să se intre peste tot. „Când i-am întrebat pe muncitori ce se va întâmpla cu apa, după ce au astupat și șanțul din față, mi-au răspuns că se va scurge în pământ. S-ar putea să dăm și noi în judecată Primăria, pentru că nu este posibil ca din cauza unei greșeli de proiectare, o stradă întreagă să fie nevoită să-și înalțe curțile", a încheiat Dema.

www.aradon.ro
Aici mai multe foto

Romînca a fost atacată într-o benzinărie (Foto: FAN)

Româncă jefuită în Austria

Arad (I.C.) - O femeie din Târgoviște a depus o plângere la Poliția din Arad după ce a fost atacată și tâlhărită de un grup de români în Austria. Viorica Catinca se întorcea cu un autocar de la niște rude din Italia. La ieșirea din Austria, pasagerii din autocar au oprit la o benzinărie pentru un scurt popas. Femeia a mers la toaletă neînsoțită, unde conform spuselor ei a fost atacată de un grup de români. Pentru că femeia a opus rezistență, atacatorii au ars-o cu țigara și au amenințat-o cu pistolul și cuțitele. A fost lăsată să iasă din toaletă doar după ce a dat toți banii românilor care o atacaseră. Când a ajuns în România, femeia s-a dus direct la poliția din Arad, unde a depus o plângere. La sediul firmei de turism care a asigurat transportul, femeia a depus mai multe reclamații. Viorica Catinca este revoltată pentru că agenția de turism nu i-a asigurat protecția, femeia fiind hotărâtă să dea firma în judecată.

Bani pentru nevestele bătute

■ Fondurile încasate la Festivalul cătlanelor au ajuns la Fundația Renincoor Open Hand.

Arad (L.Ș.) - Arădenii care au participat duminică la Festivalul cătlanelor de pe strand și au dorit să mănânce o porție de gulaș sau de tocăniță, au putut face acest lucru cumpărând un bon de trei lei. Tichetele de masă au fost puse în vânzare de fundația arădeană „Renincoor Open Hand", banii încasați urmând să ajungă la femeile cazate la centrul Teofania, unde sunt adăpostite victimele violenței domestice.

„Deși vremea a fost urâtă, lumea a venit încă de dimineață să-și ia bilete. Probabil nimeni nu a gătit, știind că e festivalul cătlanelor", susține Sanda Popeangă, voluntar în cadrul fundației Renincoor Open Hand.

La rândul său, Silviu Bochiș, un alt voluntar al fundației, susține că duminică s-au vândut aproximativ 6.000 de bilete, încasările fiind astfel în jur de 18.000 de lei, asta deși organizatorii festivalului estimau că vor fi pregătite 12.000 de porții de mâncare.

„Nu avem încă o situație exactă a încasărilor, dar vă pot spune că am vândut aproape 6.000 de bilete. Eram pregătiți să vindem 15.000, dar din cauza vremii ploioase, cei care au pregătit gulașul din cazanul de 3.500 de litri au început la un moment dat să mărească porțiile. Oamenii se temeau să nu rămână cu mâncarea facută, astfel încât au pus mai mult celor care au cumpărat bilete. Trebuie să știți că una dintre destinațiile banilor va fi centrul Teofania", a încheiat Bochiș.

Fundația a strâns mai puțini bani din cauza vremii nefavorabile (Foto: Lucian Șerban)

www.aradon.ro
Aici mai multe foto

JURNAL ARĂDEAN
SPORT
Mai multe informaţii: www.aradon.ro - sport

PE SCURT

• **Supărat.** Extrem de dezamăgit de evoluţia favoriţilor săi, Flavius Brandais *(foto)*, patronul Păulişanei Păuliş a răbufnit după eşecul de la Sântana: „ O să le arat banii pe care puteau să-i încaseze, dar n-au fost în stare. Nu arătăm ca o echipă care este împreună de şapte luni şi are asigurate toate condiţiile pentru performanţă".

• **Buget redus.** Faţă de sezonul trecut, Unirea Sântana are un buget mai sărac cu 1 000 Euro, dar acest neajuns nu a împiedicat trupa lui Cătălin Puia să acumuleze maxim de puncte după trei etape.

ALBE ŞI NEGRE

Retragerea după care a tânjit

DANIEL SCRIDON
daniel.scridon@informmedia.ro

Chiar dacă uneori, mai încurcă un an, un nume, prof. Gheorghe Enculescu este o „mini-enciclopedie" a boxului arădean. Pe nerăsuflate îţi înşiră punctele de reper ale cariere sale de 30 de ani. Ca sportiv şi antrenor. Are cu ce se mândri.

A agăţat mânuşile-n cui, devreme, la 26 ani, ruşinat să se prezinte, ca dascăl de sport, în faţa elevilor cu ochii tumefiaţi de la pumnii încasaţi în „careul magic". Şi-aduce aminte că boxa pentru un grătar sau o pereche de tenişi. Surprinzător, spune că n-ar mai urca în ring, dacă ar fi să o ia, din nou, de la început. Prea l-au dezamăgit unii, pe care i-a luat de „mucoşi", pentru a-i face oameni, iar astăzi, îi întoarce spatele. Cea mai mare dezamăgire a sa rămâne faptul că nu i s-a organizat o retragere festivă la nici unul din cluburile arădene pentru care a scris o bucăţică de istorie.

Noroc cu Florian Barna, omul care s-a gândit să-i ofere prof. Enculescu retragerea după care a tânjit. Lacrimile din colţul ochilor, cupa şi aplauzele vor rămâne veşnic în sufletul unui om devotat total nobilei arte ...

În frunte

Bucureşti (A.H.) - Atleta Elena Avram (C.S. AMEFA Arad) a ocupat locul 1 la 10.000 m respectiv locul 2 la 5.000 m la „naţionalele" de veterani, organizate în Capitală, intrând în posesia de medalii, diplome şi cadouri. Sportiva este sposorizată de către D-na Ioana Marc.

A primit „botezul"

Arad (D.S.) - Noul preşedinte al secţiei de box de la Motorul „Silva Lazăr" Arad, Nicu Bidilean a primit „botezul" funcţiei cu ocazia Centurii Aradului. „Greul l-a dus maestrul Barna, din punct de vedere organizatoric. Chiar dacă, întotdeauna, este loc de mai bine, sper că am reuşit să ne ridicăm la înălţimea aşteptărilor" - a spus Bidilean.

(Foto: Şt. M.)

Tiffany Brown (Foto: Şt. M.)

Cadou nesperat

Arad (D.S.) - Una din achiziţiile B.C. ICIM Arad în această vară, americanca Tiffany Brown îşi serbează astăzi ziua de naştere, prilej pentru coechipiere şi nu numai de a-i ura: „Happy Birthday" ! Cel mai frumos cadou pe care îl putea primi simpatica Tiffany, nu putea fi altul decât vestea recuperării bagajelor pierdute pe ruta New York - Budapesta, la venirea sa la Arad. În plus, la cei 22 de ani ai săi, americanca visează la un titlu naţional european.

„Gură de oxigen" pentru Chirilă

Tehnicianul a reuşit să-i monteze pe jucători, chiar dacă nu i-a plătit: UTA - U. Cluj 2-1.

LEO SFÂRA
leo.sfara@informmedia.ro

Fiesta arădeană s-a declanşat imediat după ultimul fluier al arbitrului (Foto: Ştefan Matyaş)

Arad - UTA a reuşit o victorie importantă, aseară, în faţa Universităţii Cluj, în lupta dură care se va da pentru promovarea în prima ligă. Chiar dacă pe alocuri meciul a fost de bună calitate, greşelile făcute de ambele echipe, dar şi lipsa de valoare şi inspiraţie a unor jucători a făcut ca partida să arate, totuşi, ca una de divizie secundă.

> *U. Cluj este cel mai puternic adversar al nostru în lupta pentru promovare*
>
> IONUŢ CHIRILĂ

Arădenii au început foarte bine meciul şi după 10 minute era deja 1-0, centrarea lui Bălan fiind deviată fericit de Roszel, mingea ajunsă la M. Gheorghe fiind catapultată de acesta în plasă, din marginea careului mic.

Încet, încet, vizitatorii au ieşit din carapace şi Soporan putea egala, cu capul, dar Huţan a scos de sub bară, pentru ca din cornerul rezultat, Robson să se uluiască în faţa liniei porţii şi să nu reuşească marcarea golului.

După odihnă, UTA a lovit din nou, în min. 51, când pasa lui Roszel a fost fructificată de Ibeh, din careul mic: 2-0.

Cu fiecare minut ce trecea, UTA parcă făcea pasul înapoi, iar clujenii au redus din handicap, prin Ţene, cu un lob de mare efect, la o neînţelegere Buican - Huţan. Până la final, UTA a fost inteligentă, a ţinut adversarul departe de propria poartă şi a câştigat, până la urmă, meritat.

UTA - U. CLUJ 2-1 (1-0)

Stadion „Francisc Neumann", teren bun, timp excelent pentru fotbal, spectatoti 3500.
Au marcat: M. Gheorghe - min. 10, Ibeh - min. 51, respectiv Ţene - min. 72.
UTA: Huţan - Melinte, Buican, Toc, Văsâie - Ilin, Cr. Todea, Bălan, M. Gheorghe (Puie) - Ibeh, Roszel (I. Dumitru). **U. Cluj:** Merlier - Suller, Jovanovic (Borza), Marincău, Cordoş - Văşcan, Soporan, Buş, Matiş (Ţene) - Băd, Robson (Suciu).
Au arbitrat: C. Danşa - la centru, I. Timar (ambii din Oradea) şi N. Megheşan (Târnăveni) - asistenţi. **Observator FRF:** L. Sajtos - Sibiu.

„Suntem încă în căutări"

Arad (L.S.) - La conferinţa de presă de după meciul UTA - U. Cluj, tehnicianul „şepcilor roşii", Marius Popescu a declarat: „A fost un joc peste nivelul diviziei secunde. Ambele echipe au avut o organizare bună, dar a învins cine a greşit mai puţin. Plătim tribut greşelilor personale şi a unor gesturi incredibile. Suntem încă în căutări. Sper ca încet, încet, să ne revenim. UTA a câştigat şi cu ajutorul acestui public minunat care este la Arad, suporterii ajutând ca echipa să treacă peste absenţele care au existat în primul unsprezece. Nu ştiu dacă la U. Cluj va veni Dorinel Munteanu ori eu voi fi păstrat pe banca tehnică. E problema conducerii".

„Am fost mai inteligenţi"

Arad (L.S.) - Ionuţ Chirilă a declarat, imediat după meciul cu U. Cluj, că echipa mai inteligentă a câştigat partida. „A fost un joc îndârjit, între două echipe valoroase. Am fost mai inteligenţi şi am câştigat. Am avut o posesie mai bună, iar la 2-1 am ştiut să ţinem de minge şi să jucăm la firul ierbii. Dacă aruncam baloanele la întâmplare, poate că acum nu ne mai bucuram. Suferim încă la contraatacuri, dar nu puteam face mai mult având doar o jumătate de vârf. Îi felicit pe jucători" - a spus Chirilă.

Miză mare

Sebiş (D.S.) - Astăzi, ora 17,30, Naţional Sebiş şi Gloria Arad se întâlnesc în cadrul etapei a III-a a Cupei României, la fotbal, ediţia 2008/2009. Miza confruntării este aducerea, la Sebiş sau Arad, în faza următoare, a unei reprezentante a eşalonului secund, cel mai probabil, CSU Vasile Goldiş Arad.

Premiere. În semn de apreciere pentru sprijinul acordat nobilei arte din Arad, Nicolae Iancu, preşedintele Colegiului Naţional al arbitrilor din România, i-a acordat primarului Aradului, Gheorghe Falcă, o distincţie semnată de preşedintele FR Box, Rudel Obreja. (Foto: Şt. Matyaş)

Intenţii serioase la Şicula

Consilier de Seleuş, Dan Bolcu şi-a propus să „verse" Crişul Alb în Liga IV.

Ei vor să scrie istorie pentru fotbalul din Şicula (Foto: V. Zărăndan)

Şicula (D.S.) - Pentru că are „microbul fotbal" în sânge şi se simte bine în mijlocul tinerilor, Dan Bolcu a început să investească în sportul rege în 2000. După cinci ani petrecuţi în Seleuşul natal, datorită unor divergenţe avute cu persoane din anturajul echipei, a optat pentru Crişul Alb Şicula. A găsit aici o mână de oameni inimoşi, pasionaţi, precum Petru Dehelean, Claudiu Ardelean, Petru Balint (Palea Ani) şi Doru Oniţa. Dar şi un primar, Aurel Radiţa, care n-a ezitat nici o clipă în a sprijini modernizarea bazei sportive din comună. Primele efecte se văd deja: vestiarele prind contur, gazonul arată tot mai bine, iar banii pentru gardul împrejmuitor sunt aprobaţi.

Lot tânăr, ambiţii mari

Cu o medie de vârstă a echipei sub 25 ani şi-un antrenor, Daniel Popa (27 ani), la fel de „crud", în care se îmbină experienţa unui Cosmin Feieş, cu dorinţa de afirmare a unor tineri talentaţi, Crişul Alb Şicula visează la accederea în Liga IV. 21 de jucători cred în acest obiectiv. Este vorba de: C. Feieş, Monţea, S. Danciu, Iuhaniak, Pintean, I. Popa, Fl. Popa, Baba, Nagy, Tudor, Trânc, Morar, Petcuţiu, Dehelean, Ciurdariu, Ioniac, Ardelean, Hanc, Caba, A. Danciu şi Blidar.

A doua victorie

După un neverosimil, 6-0, în runda inaugurală, la Drauţ, şiculanii şi-au dat întâlnire cu fanii, duminică după-amiază, la partida cu Flacăra Ţipari. După un meci, fără exagerare, de nivelul primului eşalon valoric judeţean, gazdele s-au impus, scor 1-0 (gol Nagy min. 58), bifând a doua victorie în această stagiune.

ARAD ON LINE www.aradon.ro
Aici mai multe fotografii şi video

PE SCURT

● **AC Milan, surprinsă.** AC Milan a fost învinsă, cu scorul de 2-0, de echipa spaniolă Sporting Gijon, nou promovată în Primera Division, în ultimul meci amical susţinut înainte de începerea campionatului Italiei.Pentru spanioli au înscris Barral '24 şi Bilici '80.
În ciuda eşecului, antrenorul echipei AC Milan, Carlo Ancelotti, s-a declarat mulţumit de evoluţia echipei.
AC Milan va debuta duminică în ediţia 2008/2009 a Serie A cu un meci pe teren propriu cu Bologna.

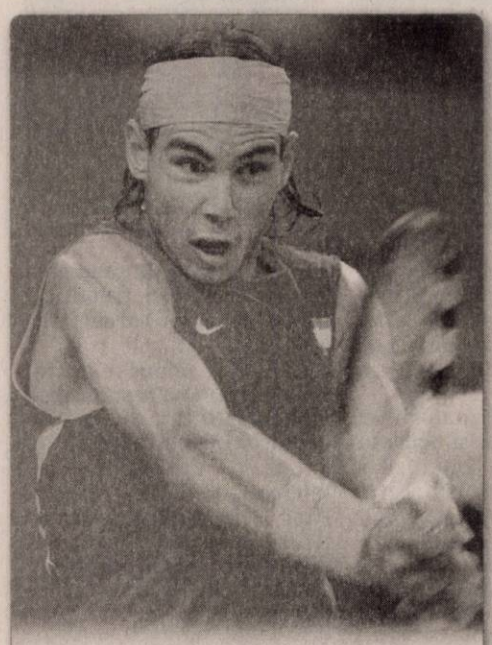

Regele Nadal Tenismanul spaniol Rafael Nadal, câştigător al turneului olimpic de la Beijing, rămâne lider în clasamentul ATP Entry. Nadal este secondat de elveţianul Roger Federer, faţă de care are un avans de 770 puncte. (Foto EPA)

Bilanţ modest pentru România

■ **În comparaţie cu Beijing, doar cinci din participările la Jocurile Olimpice au fost mai slabe ca număr de medalii.**

Bucureşti (MF) - Cinci dintre cele 19 participări ale României la Jocurile Olimpice de vară au fost mai slabe ca număr total de medalii decât JO de la Beijing, competiţie la care delegaţia română a obţinut opt medalii, dintre care patru de aur, una de argint şi trei de bronz.

Medaliile de aur ale României la Beijing au fost aduse de judoka Alina Dumitru la categoria 48 kg, de canotoarele Georgeta Andrunache şi Viorica Susanu la dublu rame fără cârmaci, de Constantina Diţă Tomescu la maraton şi de Sandra Izbaşa la sol, cea de argint de Ana Maria Brânză la spadă, iar cele de bronz de echipa feminină de gimnastică, de sabrerul Mihai Covaliu şi de echipajul feminin de 8+1 la canotaj.

În 1900, la Paris, România nu a obţinut nicio medalie, fiind reprezentată de un singur sportiv, George Plagino (tir talere). Tot o participare românească fără medalii a fost cea de la Amsterdam, de la JO-1928.

La JO-1924, de la Paris, România a obţinut prima medalie olimpică din istorie, una de bronz, câştigată de echipa naţională de rugby. Tot o singură medalie, de această dată de argint, a câştigat România şi la JO-1936, de la Berlin, prin Henri Rang, la călărie.

Ultima ediţie a JO la care România a câştigat sub zece medalii este cea de la Helsinki, din 1952, când delegaţia română s-a întors cu patru medalii (una de aur, una de argint şi două de bronz). La Helsinki, Iosif Sârbu (tir) a devenit primul român campion olimpic, celelalte medalii fiind aduse de pugiliştii Vasile Tiţă (argint) şi Gheorghe Fiat (bronz) şi de Gheorghe Lichiardopol (bronz) la tir.

România a obţinut cele mai multe medalii, 53, dintre care 20 de aur, 16 de argint şi 17 de bronz, la Jocurile Olimpice de la Los Angeles, din 1984.

Palmaresul României

Palmaresul României la celelalte ediţii ale Jocurilor Olimpice este următorul: JO-1956 de la Melbourne - 13 medalii (5 de aur, 3 de argint, 5 de bronz), JO-1960 de la Roma - 10 medalii (3, 1, 6), JO-1964 de la Tokyo - 12 medalii (2, 4, 6), JO-1968 de la Mexico City - 15 medalii (4, 6, 5), JO-1972 de la Munchen - 16 medalii (3, 6, 7), JO-1976 de la Montreal 27 de medalii (4, 9, 14), JO-1980 de la Moscova - 25 medalii (6, 6, 13), JO-1988 de la Seul - 24 medalii (7, 11, 6), JO-1992 de la Barcelona - 18 medalii (4, 6, 8), JO-1996 de la Atlanta - 20 medalii (4, 7, 9), JO-2000 de la Sydney - 26 medalii (11, 6, 9), JO-2004 de la Atena - 19 medalii (8, 5, 6).
Bilanţul total al României la Jocurile Olimpice de vară cuprinde 292 medalii, dintre care 86 de aur, 89 de argint şi 117 de bronz.

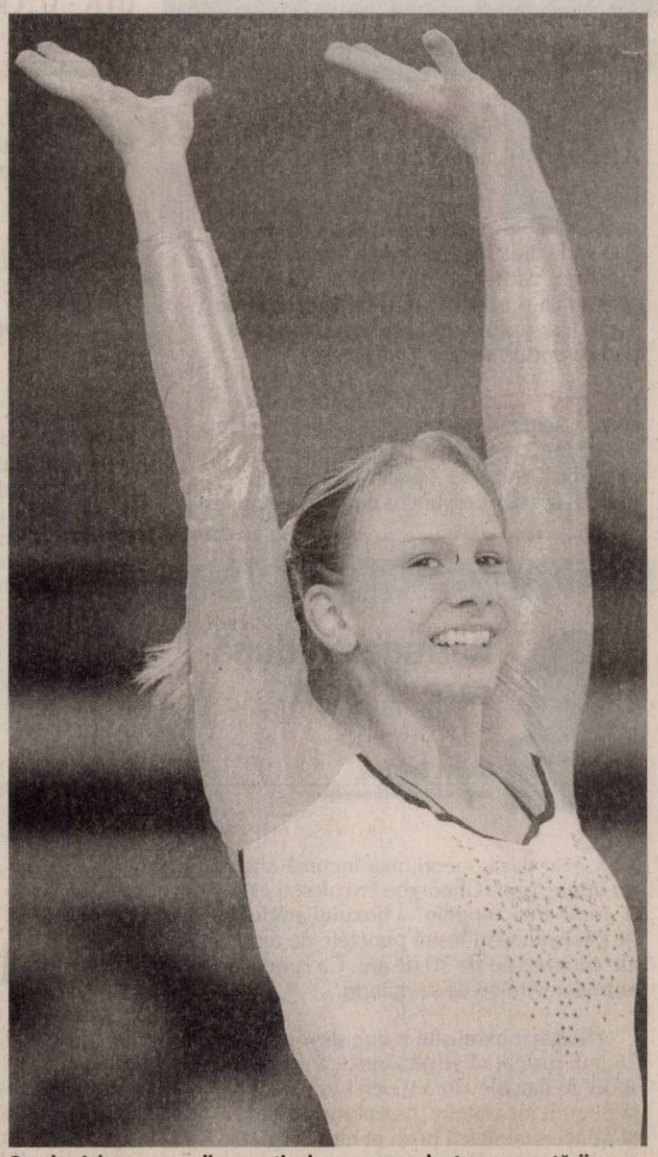

Sandra Izbaşa, una din sportivele care au salvat onoarea ţării noastre (Foto EPA)

Merge în mină

Bucureşti (MF) - Portarul echipei Minerul Lupeni, Nicuşor Bănică, împrumutat de la Universitatea Craiova, intenţionează să solicite conducerii Consiliului Naţional al Huilei permisiunea de a efectua o vizită în mină.

Jucătorul echipei din liga secundă a declarat că a rămas impresionat de viaţa minerilor şi că s-a gândit să le facă o vizită în subteran.

Urcă uşor

Bucureşti (MF) - Jucătoarea română de tenis Sorana Cârstea a urcat patru poziţii în clasamentul WTA şi ocupă locul 53 în ierarhia dată publicităţii luni, în care lider este sportiva sârbă Ana Ivanovici, informează site-ul wtatour.com.

Sorana Cârstea (Foto EPA)

SC ATLASSIB SRL ANGAJEAZĂ:

AGENT TURISM - informaţii tel. 0257.270.562;
ŞOFER AUTOCAR - cerinţe: categoria B, C, D, E, vechime minim 5 ani;
ŞOFER MICROBUZ - cerinţe: categoria B, C, D, E, vechime minim 3 ani;
Informaţii la telefon: 0257.255.531

(H-785686)

FUNDAŢIA ROMÂNO-GERMANĂ
Centrul de pregătire şi perfecţionare profesională
Organizează:
Cursuri de calificare:
- ZIDAR - 4,5 luni
- LUCRĂTOR ÎN COMERŢ - 2,5 luni

Diplome avizate de MMSSF şi MEC

INFORMAŢII:
Arad, Str. Episcopiei, nr. 32, Tel.: 0257.214 965; 0770.818.492, 0744.479.802 Sebiş: 0720.024.966

ANUNŢ

Parchetul de pe lângă Curtea de Apel Timişoara

organizează în data de 22.09-23.09.2008, ora 10,00, la sediul acestei instituţii, din municipiul Timişoara, strada Eugeniu de Savoya nr. 2, etaj 3, camera 61, concurs pentru ocuparea unui post de referent (contabil), vacant la nivelul Parchetului de pe lângă Tribunalul Arad.

Înscrierile se pot face până la data de 12.09.2008.

Informaţii suplimentare, tematica şi bibliografia se pot obţine accesând site-ul http://pcatimisoara.mpublic.ro sau la sediul Parchetului de pe lângă Tribunalul Arad, str. Nicolae Grigorescu nr. 8-10, telefon 0256/498230.

(H-814560)

(H-122662)

SC Polaris SRL

execută lucrări de:

- Colectare, transport şi depozitare deşeuri industriale tel: 0728.281.727
- Lucrări de vidanjare tel: 0728.281.765
- Amenajare spaţii verzi tel: 0728.281.718
- Închiriază autospeciale tip Maz cu capacitatea de 20-24 m3 tel: 0728.281.727

RECLAME

PE SCURT

• **Durerile de spate** afectează aproximativ 80% dintre persoanele care trăiesc în țări dezvoltate. Motivul principal este stilul de viață sedentar. Oamenii petrec mult timp la birou, în mașină, se odihnesc prost, au o postură incorectă.

Medicină mobilă

București (MF) - Din toamnă, românii nu vor mai fi nevoiți să se programeze la doctor pentru consultații, ci vor putea primi sfaturi medicale și prin telefon sau prin intermediul calculatorului. O firmă din Italia va lansa în România, din octombrie, un serviciu de medicină mobilă, care presupune menținerea legăturii între pacient și doctor la distanță. Serviciul se va adresa în special persoanelor sănătoase și va costa pe lună între 10 și 100 de euro, în funcție de pachetul ales, putând fi accesat doar prin intermediul unor companii de asigurări sau bănci care îl oferă.

Determinare

New York (MF) - Tipul de personalitate poate influența starea de sănătate. Pesimiștii sunt predispuși bolilor nervoase, de timizi se lipesc mai des infecțiile, iar impulsivii suferă de boli digestive. Nici extrovertiții nu sunt scutiți de boli și trăiesc mai puțin decât introvertiții, pentru că au mai puțin grijă de ei și se antrenează în acțiuni periculoase.

Salarizare

București (MF) - Reprezentanții Ministerului Sănătății au prezentat un proiect de lege prin care vor să dubleze salariile medicilor care sunt conștiincioși și să îi penalizeze pe cei care se lasă pe tânjeală. Primul criteriu propus pentru evaluarea medicilor este numărul de pacienți tratați. Cel de al doilea vizează indicatorii de performanță, adică numărul de zile de spitalizare necesare bolnavilor sau numărul de infecții sau complicații apărute la pacienții internați în spital. De asemenea, va conta și dificultatea cazurilor rezolvate de medici. Dacă un medic va îndeplini toate aceste criterii, poate primi salariu dublu. Dacă nu, venitul îi va scădea cu până la 50%.

Joaca în aer liber protejează de miopie

Sidney (MF) - Un studiu făcut de cercetători australieni, a arătat că acei copii care petrec afară mai mult de două ore sunt mai puțin predispuși miopiei decât cei care stau în casă. Micuții care stau mai puțin de o oră și jumătate în aer liber își dublează sau chiar își triplează riscul de boală. Explicația acestei situații stă într-o substanță numită dopamină retiniană, care se eliberează în prezența luminii.

Ajută la prevenirea bolilor cardiovasculare (Foto: FAN

Prunele calmează nervii

Arad (D.D.) - Stilul de viață haotic epuizează destul de repede rezervele de substanță hrănitoare din organism. Prin urmare, corpul trebuie revigorat cu vitamine, enzime, minerale și fibre, care se găsesc din belșug în fructele de sezon. Printre acestea, se numără și prunele. Prunele violete abundă în vitamine din complexul B, E, PP, în caroten și minerale. Dintre acestea din urmă se remarcă potasiul, calciul, magneziul și fierul. Prunele sunt recomandate în prevenirea bolilor cardiovasculare, a nevrozelor, a diferitelor forme de cancer și a îmbătrânirii premature. O cură cu prune este benefică și pentru efectele laxative, de accelerare a tranzitului intestinal și de îndepărtare a toxinelor din organism. În tratamentul obezității, al hipertensiunii arteriale și arterosclerozei se recomandă o dietă de trei zile, în cadrul căreia se consumă numai prune.)

Autismul și alimentația

Este posibil ca glutenul din cereale, biscuiți și pâine să influențeze evoluția bolii.

Specialiștii recomandă evitarea alimentelor cu conținut de gluten în meniul copiilor (Foto: FAN)

New York (MF) - Cercetătorii americani au început să analizeze rolul alimentației în comportamentul copiilor care suferă de autism, după ce au apărut informații conform cărora diferiți nutrienți ar influența evoluția acestei boli.

Specialiștii vor să studieze impactul pe care îl au anumite alimente asupra deficiențelor neurologice și de comportament, mai ales cele cu conținut de gluten. Până acum există câteva cercetări care recomandă evitarea alimentelor cu conținut de gluten din meniul copiilor cu autism.

Studiile anterioare au descoperit diferențe la nivelul sistemului nervos central la cei cu deficiențe de comportament și cei doar predispuși la astfel de afecțiuni. Specialiștii spun că autismul este provocat de factori genetici și de mediu, însă cauzele exacte ale acestei boli nu au fost încă determinate. Cercetătorii cred că există o legătură importantă între alimentație și autism deoarece mulți dintre copiii afectați de această boală au și probleme gastrointestinale, cum ar fi constipație sau diaree.

O explicație posibilă ar fi aceea că neurotransmițătorii și neuroreceptorii din intestine corespund cu cei din creier, astfel că alimentele consumate ar putea influența deviațiile de comportament.

CE ESTE GLUTENUL?

Glutenul este un compus de origine vegetală care se găsește în cereale. Renunțarea la produsele fără gluten înseamnă renunțarea la o categorie alimentară esențială în dezvoltarea normală a copiilor sănătoși, însă în cazul celor care suferă e autism s-ar putea dovedi chiar indicată. Produsele cu gluten sunt cerealele, biscuiții, pâinea, făina și alți derivați ai acestora.

Viața sexuală stimulează fertilitatea

Șansele de a avea un copil sunt mai mari în cuplurile în care partenerii au vârste sub 40 ani.

Medicii recomandă cel puțin două contacte sexuale pe săptămână (Foto: FAN)

Paris (MF) - Șansele unui cuplu de a concepe un copil erau până acum strâns legate de vârsta femeii. Însă medicii susțin că impactul paternal este mult mai mare decât s-ar fi crezut. Specialiștii Centrului Eylau for Assisted Reproduction din Franța nu cunosc explicația exactă a acestui fenomen, dar se presupune că ar exista o legătură între vârsta bărbatului și scăderea ADN-ului în sperma.

Echipa de francezi a analizat mostre prelevate de la mai mult de 21.000 de așanumite inseminări intrauterine. Apoi au analizat calitatea spermei, numărul de sarcini, avorturi sau rata sarcinilor duse la termen. Astfel, s-a constatat că pierderile de sarcină au fost mai multe în cuplurile în care bărbatul avea peste 40 de ani.

Medicii sunt de părere că acest declin al calității spermei, care apare în cadrul procesului de îmbătrânire, poate fi combătut dacă se ține cont de câteva sfaturi. Potrivit doctorilor, fertilitatea masculină poate fi „întreținută" printr-un stil de viață sănătos, ferit de excese, dar și printr-o alimentație bogată în alune, nuci și sâmburi de mere, alimente cunoscute pentru capacitatea lor de a crește fertilitatea.

Pe de altă parte, bărbatul trebuie să aibă o viață sexuală regulată, săptămânal fiind recomandate în jur de două, trei contacte sexuale. „De asemenea, bărbații trebuie să fie atenți și la hainele pe care le îmbracă. Există studii potrivit cărora pantalonii strâmți, cum sunt blugii de exemplu, ar scădea calitatea și cantitatea spermei.

SPERMOGRAMA

În cazul unui cuplu infertil, prima investigație medicală trebuie făcută bărbatului. Este vorba despre spermogramă, o analiză care măsoară volumul, Ph-ul, mobilitatea și vitalitatea spermatozoizilor. Testul costă 40 de lei, iar rezultatele sunt gata în cel mult 48 de ore.

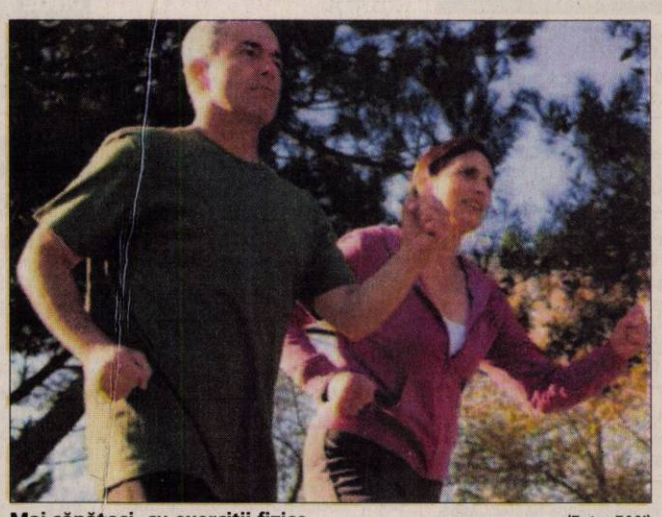

Mai sănătoși, cu exerciții fizice (Foto: FAN)

Alergatul ne menține tineri

Standford (MF) - Cercetătorii americani afirmă că exercițiile fizice păstrează mobilitatea și sănătatea corpului, indiferent de vârstă. Studiul arată că degradarea fizică se instalează cu 16 ani mai târziu la persoanele care practică un program regulat de alergare.

Medicii susțin că studiul demonstrează că joggingul nu încetinește numai apariția bolilor de inimă, dar și pe cea a cancerului și a bolilor neurologice. „Studiul are un mesaj clar pentru ca oamenii să facă exerciții fizice. Dacă există ceva care să-i facă pe oameni mai sănătoși la orice vârstă, atunci acest lucru îl reprezintă exercițiile fizice", a declarat profesorul James Fries, unul dintre autorii cercetării. Acesta a adăugat că beneficiile joggingului pentru sănătate sunt mai mari decât credeau oamenii de știință. În plus, indivizii își pot prelungi viața practicând regulat exerciții fizice. Exercițiile fizice pot să ajute oamenii în vârstă să-și mențină mobilitatea și independența, în acest fel asigurându-și o inimă sănătoasă și un somn liniștit.

Băi solare

Arad (MF) - Persoanele care au acnee, pete albe (vitiligo), anumite forme de psoriazis ori se confruntă cu o cădere accentuată a părului pot face, cu încredere, cure heliomarine. Medicii atenționează însă că expunerea la soare trebuie făcută cu prudență. Intervalul până când pielea se înroșește stând la soare, este de aproximativ 20 de minute. Persoanele care fac băi de soare prelungite se pot confrunta după aceea cu arsuri, înroșiri sau mâncărimi ale pielii.

(Foto: FAN)

Vând ap. 1 cameră (01)

• **Apartament 1** cameră, 39 mp, stare impecabilă, etaj 3, Frunzei 1 (Sânicolau) (plus casă 7 camere lângă Ineu), ambele 42.000 Euro, 0742.575.518.

• **Apartament 1** cameră central, 32.000 Eu. Telefon 0723.158.530, 0770.609.851, 0357/427604.

• **Apartament 1** cameră, central, parter stradal, decomandat, 33.800 Eu, 0740.033.353.

• **Apartament 1** cameră, Legea 112, neamenajat, 50 mp, preț 22.500 Euro. Telefon 0740.801.611.

• **Apartament 1** cameră, Meţianu, nr. 1, ap. 6, 0357/435758.

• **Apartament 1** cameră, ultracentral, superamenajat, 28.900 Euro, 0742.781.651, 0257/212063.

• **Apartament cameră**, bucătărie, baie, zona Biserica Sârbească, preț 28.000 Eu negociabil. Telefon 0770.287.978.

• **Apartamente cu** 1 şi 2 camere, bloc nou, zona Spitalului Judeţean. Telefon 0746.194.428, 0722.542.113.

• **Persoană fizică**, vând apartament una cameră, suprafaţă 60 mp, preţ negociabil. Telefon 0754.057.126.

• **Urgent apartament** 1 cameră, 50 mp, Micălaca - Orizont, amenajat, 36.000 Euro. Telefon 0745.818.447.

Cumpăr ap. 1 cameră (02)

• **Plătim pe** loc!!! Apartament 1-2 camere. Telefon 0744.849.390.

Vând ap. 2 camere (03)

• **Apartament 2** camere, Bl 303, etaj 1, ap. 1, zona Micălaca 300 (mobilat sau nemobilat). Telefon 0728.194.710, 0720.050.406, 0257/385337.

APARTAMENT 2
camere, central, vedere B-dul Revoluţiei, proprietar, ocupabil imediat, total amenajat, gresie, faianţă tip nou, parchet, lavabil, geamuri termopan, total contorizat, balcoane cu ieşire la bulevard la ambele camere. Apartamentul se vinde complet amenajat şi utilat. Preţ 57.000 Euro, accept şi credit ipotecar. Telefon 0727.982.469.

• **Apartament 2** camere, decomandat, 2 balcoane, boxă, rolete, zona 300 Micălaca, etaj 1/4, persoană fizică, preţ 62.000 Eu negociabil. Telefon 0257/259729, 0722.392.968.

APARTAMENT 2
camere, etaj 1, Micălaca 100 , garaj, boxă,. termotecă, amenajat. Telefon 0740.059.195.

• **Apartament 2** camere, Intim, parter, 34.800 Eu. Telefon 0741.655.390.

• **Apartament 2** camere, Miorița, etaj 3, neamenajat, 41.000 Euro, 0745.381.295.

• **Apartament 2** camere, mobilat occidental, confort 1, 40.000 Euro, 0726.834.588.

• **Apartament 2** camere, parter, zona Tudor Vladimirescu, Podgoria, 58 mp, amenajat la cheie, gresie, termopan, uşă metalică, mobilat zonă foarte liniştită, 60.000 negociabil. Telefon 0723.500.888.

• **Apartament 2** camere, Romanilor, decomandat, etaj intermediar, mobilat, 45.000 Eu. Telefon 0770.215.748.

• **Apartament 2** camere, semidecomandat, fără îmbunătăţiri, zona Fortuna, preţ 37.000 Eu. Telefon 0745.654.471.

• **Apartament 2** camere ultracentral (Revoluţiei 80) tavan înalt, baie, bucătărie, stare impecabilă, 50 mp, persoană fizică ideal şi pentru birouri, sediu, ocazie, 49.000 Eu. Telefon 0722.239.243.

• **Apartament 2** camere, ultracentral, 112 mp, etaj 1/3, bucătărie, baie, antreu, boxă, str. Cloşca, Arad, 85.000 Eu. Telefon 0257/273343, 0722.474.121.

• **Apartament 2** camere, Vlaicu, 76 mp, decomandat, 0744.407.971.

• **Apartament 2** camere Vlaicu, bloc B17, sc B, etaj 4, preț 42.000 Eu negociabil. Informaţii telefon 0257/531185, 0723.088.888.

• **Apartament 2** camere, Vlaicu, etaj intermediar, 34.900 Eu. Telefon 0747.100.877.

• **Apartament central**, 77 mp, 2 camere, proprietate, 28.000 Euro, 0743.663.000.

• **Apartament cu** 2 camere, în Micălaca, lângă Orizont etaj 2, 51000 Eu, 0745.968.885.

• **Apartament două** camere ultracentral. Telefon 0357/429552.

• **Apartament lux**, 2 camere, Micalaca 500, etaj 2, 74 mp, 55.000 Euro, 0721.576.779.

• **Apartament nou**, 2 camere, X 42, Vlaicu. Informaţii 0770.276.023.

• **Apartament, str**. Eminescu nr. 217, etaj 1, suprafaţă 101 mp, neamenajat, proprietate, preţ 46.000 Eu/negociabil. Telefon 0741.158.777.

• **Apartament ultracentral**, preţ negociabil. Telefon 0721.310.565.

• **Urgent apartament** 2 camere, semidecomandat, 35.000 Euro. Telefon 0744.100.218.

Cumpăr ap. 2 camere (04)

• **Plătim pe** loc!!! Apartament 2-3 camere. Telefon 228411, 0744.849.390.

Vând ap. 3 camere (05)

APARTAMENT 124 mp, super finisat cu curte, 0721.555.666, 0749.555.666.

• **Apartament 3** camere, 6 Vânători, decomandat, amenajat, 104 mp, acoperiş nou, 49.000 Eu. Telefon 0723.199.579.

• **Apartament 3** camere, Alfa, 90 mp, etaj 3, 55.000 Euro, 0722.505.540.

• **Apartament 3** camere, Alfa, etaj 1, decomandat, neamenajat, 61.900 Euro, 0722.653.878.

• **Apartament 3** camere, central, decomandat, amenajat, 66.000 Eu, 0754.909.004.

• **Apartament 3** camere, decomandat, confort 1, etaj 3/4, zona 100 Micalaca. Informaţii 0744.286.647, 0357/567318.

• **Apartament 3** camere, garaj, singur în curte, zona Centru, preţ 58.000 Eu. Telefon 0744.894.377, 0730.030.673.

• **Apartament 3** camere, la casă, central, 137 mp, neamenajat, L112, 51.000 Eu, 0722.224.857.

• **Apartament 3** camere, Micălaca-Mioriţei, et. 1, garaj, 51.500 Eu. Telefon 0743.798.287.

• **Apartament 3** camere, mobilat ultamodern, etajul 2, Bloc A 44, Poetului. Telefon 0357/415066.

• **Apartament 3** camere, parter Alfa, decomandat, total amenajat, încălzire proprie, persoană fizică. Telefon 0745.881.263.

• **Apartament 3** camere, ultracentral, superamenajat, 57.500 Euro, 0742.781.651, 0722.273.759.

• **Apartament 3** camere, Vlaicu, amenajat, mobilat, 51.000 Euro. Telefon 0727.982.469.

• **Apartament 3** camere, zona 300, etaj IV, preț 62.000 Eu. Telefon 0740.137.564.

• **Apartament cu** 3 camere, ultracentral, parter înalt, pivniţă, garaj, preţul la vedere. Telefon 0357/432428 între orele 8 la 20.

• **Ocazie! Nou** apartament 3 camere, 2 balcoane, 2 băi, parcare, 20.000 Euro reducere. Telefon 0728.956.265.

Vând ap. 4 camere (07)

• **Apartament 4** camere, Alfa, total amenajat, vedere pe trei părţi, 71.000 Euro. Telefon 0722.739.886.

• **Apartament 4** camere, etaj 3/4, lângă BCR (str. Peneş Curcanu). Informaţii telefon 0747.989.901, orele 7-17.

• **Ocazie!!!** Vând apartament 4 camere, etaj 2, central, 44.900 Euro, 0742.781.651.

Vând ap. la casă (11)

• **Apartament în** casă, zonă centrală, parter. Telefon 0727.982.469.

• **Apartament modern** la vilă, parter, mobilat complet, 2 camere mari, bucătărie, baie, hol, toate utilităţile, în Arad, Grădiște, str. Petru Rareş, şoseaua principală, 0744.552.140.

• **Urgent apartament** central în casă, parter, 42 mp, baie, bucătărie, living + dormitor, preţ 45.000 Euro negociabil. Telefon 0721.141.643, 0743.171.047.

• **Vând** -42.000 Eu (închiriez -300 Eu), apartament 50 mp, nou construit, zona Teatrului. Telefon 0726.130.605.

• **Vând sau** închiriez apartament la casă, ultracentral, 4 camere, etaj 1. Telefon 0257/211946, 0744.785.492.

Vând case, vile (13)

• **Casă 2** clădiri, una 26 mp, două camere şi toaletă, cealaltă 110 mp, etaj, patru camere, bucătărie, baie, termopan, gresie, parchet, centrală termică, cadă hidromasaj şi altele, curte 79 mp, amenajată gazon etc. Preţ 95.000 Euro. Telefon 0740.164.932.

• **Casă, Aradul** Nou, 3 camere, amenajată, mobilată, 112.000 Eu. Telefon 0744.849.390.

• **Casă foarte** veche, cu grădină 600 mp, situată în cartierul Gai, cu suma de 35.000 Eu. Telefon 0257/274118, 0740.290.218.

• **Casă în** Aradul Nou, zonă bună, 1000 mp, preţ negociabil, persoană fizică. Telefon 0743.834.407 sau 0743.931.496.

• **Casă în** Gădişte, str. Rândunicii nr. 50, mobilată (nemobilată). Telefon 0748.858.745, 0257/267296.

• **Casă la** Bujac, front stradal mare negociabil, urgent, 0727.404.370.

• **Casă mare**, D+P+M, 6 camere, 5 băi, gaz, garaj dublu, anexă locuibilă, 900 mp, teren, Pârneava. Telefon 0257/211946, 0744.785.492.

• **Casă Micălaca** 500 mp, str. Poiana nr. 43, preț 80.000 Eu. Telefon 0723.286.377.

• **Casă tip** vilă, suprafaţă construită 350 mp, suprafaţă teren 2199, front stradal 34 m, toate utilităţile, strada Tribunul Corcheş 45-47, Gai. Informaţii 0257/272316, 0744.784.610, 0744.784.611.

• **Casă ultracentral**, la parter spaţiu comercial, etaj locuit. Telefon 0727.982.469.

CASE ÎN Pârneava, 193 mp, la cheie. 0721.555.666, 0749.555.666.

• **Urgent casă** modestă zona 6 Vânători, 313 mp, preț 55.000 Eu negociabil. Informaţii 0745.239.523.

• **Urgent, vând** casă cărămidă, 3 camere, 2 băi, bucătărie, debara, pod masardabil în Pârneava, preț 85.000 Eu. Telefon 0724.582.241.

URGENT! CASĂ
cu teren în Aradul Nou, toate utilităţile, persoană fizică. Preţ 120.000 Euro negociabil. Telefon 0788.738.338.

• **Urgent! casă** cu teren în Aradul Nou. Telefon 0727.126.733.

• **Vilă nouă**, parter + mansardă, SC 170 mp, Vladimirescu, str. Reformei, toate utilităţile, 2 dormitoare, 2 băi, terasă, bucătărie, living. Telefon 0727.982.469, 0746.057.238.

Vând case de vacanță (15)

• **Cabană cu** teren Trei Insule cu CF. Telefon 0722.561.914, 0722.336.714.

• **Cabană la** Păncota, cu 5000 mp teren. Informaţii 0744.789.751, 0730.596.655.

Vând case la țară (17)

• **Casă +** teren + pădure, comuna Pleşcuţa. Telefon 0746.160.291, 0357/807198.

• **Casă Chişineu**-Criş, preţ negociabil. Telefon 0257/350292, 0753.063.312, exclus sâmbătă.

CASĂ CU grădină, 1650 mp, în Curtici, str. Daciei, nr. 2. Informaţii telefon 0257/464684.

• **Casă cu** grădină în Gurba. Telefon 0257/325556.

• **Casă în** Bârzava, nr. 13, 1200 mp, preţ 16.800 Euro. Telefon 0751.159.536.

• **Casă în** Curtici, 1440 mp, 40.000 euro, negociabil. Telefon 0257/465134.

• **Casă în** Curtici, lângă băile termale. Informaţii 0746.228.179.

• **Casă în** Cuvin, 1100 mp, pe colţ 48.000 Eu negociabil. Telefon 0763.588.186.

• **Casă în** Gyula, str. Poszony, nr 5/A, Ungaria 5700, 15 mil forinţi. Telefon 0749.629.670.

• **Casă în** Săntana, 1500 mp. Telefon 0741.017.077.

• **Casă la** Battonya, în stare foarte bună, teren 1000 mp, 5 camere mari, baie, gaz, apă. Telefon 0766.690.481.

• **Casă la** Cuvin, 1500 mp şi teren intravilan, 3.500 mp. Telefon 0742.629.637.

• **Casă la** Şiria, 3 camere, living, bucătărie, baie. Informaţii 0720.832.145.

CASĂ LOCALITATEA
Vladimirescu, str. Gări, nr. 41, 1200 mp, FS 20 ml, utilităţi apă, gaz, curent, drum asfaltat, posibilitate canalizare. Informaţii telefon 0721.576.788.

• **Casă locuibilă** Tăgădău, 4 camere + bucătărie, baie. Telefon 0257/322407.

• **Casă Macea**, 3 camere, bucătărie, baie, wc interior, încălzire pe lemne, 780 mp, 40.000 Eu negociabil. Telefon 0726.399.129.

• **Casă mare** în Şimand a doua stradă de la şosea Arad-Oradea, preţ 60.000 Eu negociabil. Telefon 0257/373599, 0746.056.353.

• **Casă nouă**, Chişineu Criş. Telefon 0745.144.123.

CASĂ ZERIND
nr. 139, ideal privatizare, central, la şoseaua Arad-Oradea, 1.000 mp. Telefon 0729.456.699.

• **Conac boieresc** din piatră, în Şeitin. Informaţii telefon 0257/474842, 0723.776.595.

• **Două case** în Battania. Informaţii telefon 0036203805386, 0741.641.080.

Vând garsoniere (19)

• **Garsonieră în** Vlaicu, str. Ursului. Sub preţul pieţei, suprafaţa 33 mp. Telefon 0747.422.027.

• **Garsonieră pe** strada Ursului. Informaţii telefon 0740.249.500, 0745.501.064.

• **Garsonieră str.** 6 Vânători compusă din cameră, bucătărie, baie şi hol, suparafaţa 32 mp. Preţ 23.800 Euro, negociabil. Telefon 0257/245553 după ora 16.00.

• **Garsonieră ultracentral**, etaj II, str. Buşteni, foarte liniştită. Telefon 0740.240.273.

• **Închiriez garsonieră**, confort 1, mobilată, zona Banu Mărăcine, 0720.569.104.

Vând terenuri (21)

• **0,1** locuri pe colţ, FS 23 ml, 413 mp, cu utilităţi, 0766.673.531.

• **11.500** mp, şoseaua Nădlac, FS mare, utilităţi, schimb, diverse, 0722.257.409.

2 HA
teren arabil în Zimand Cuz, aproape de sat (150 m de la drumul spre Utviniş). Telefon 0257/276662.

• **2 Ha** teren arabil, zona Livada. Telefon 0723.250.329.

• **21200 mp**, Ghioroc, zona Las Vegas, bun pescărie, posibilitate excavare, 0722.257.409.

• **2,3** ha, extravilan, Sânleani, 2 Eu/mp. Telefon 0749.312.457.

2,5
ha, la 5 km intrare Nădlac pe partea dreaptă, cu FS 70 m la DN, ideal staţie Biodiesel. 0729.502.766.

• **5 ha** la şosea lângă Nădlac, lângă, PUZ, curent, 0722.257.409.

romimo.ro

• **5 locuri** de casă a 500 mp în viitorul cartier rezidenţial Mândruloc. Informaţii telefon 0723.513.102.

• **6 Ha** pădure zona Tauţ. Telefon 0723.250.329.

• **6 ha** teren extravilan pe şoseaua Arad - Timişoara, partea dreaptă, lângă viitoarea autostradă, preţ 14 Euro/mp, negociabil. Telefon 0740.582.882.

• **Grădină în** Cuvin. Telefon 0723.791.460, 0257/461072.

• **Loc casă** Aradul Nou, 1440 mp, FS 16 ml, toate utilităţile, 70 Euro/mp, 0722.505.540.

• **Loc casă** cartier rezidenţial Vladimirescu, 900 mp, 40 Euro/mp, 0722.505.540.

• **Loc casă** Chişineu Criş, 700 mp. Telefon 0742.359.082.

• **Loc casă** ideal cabana, 950 mp, 10 Eu/mp negociabil sau schimb cu maşină + diferenţă, 0756.212.292, 0720.208.435.

• **Loc casă** Sânicolaul Mic, 1440 mp, FS 16 ml, toate utilităţile, 50 Euro/mp, 0722.505.540.

• **Loc de** casă 2.888 mp la şosea, zona 6 Vânători, împrejmuit, curent trifazic, 80 Euro/ mp, 0748.750.516.

• **Loc de** casă în Mândruloc, 2000 mp, central. Telefon 0752.649.175.

• **Locuri de** casă în Vladimirescu, cartierul nou, 1000 mp, FS 18, preţ foarte avantajos, 0728.933.045.

• **Ocazie!!!** Vând locuri de casă, 500 mp, utilităţi, Mândruloc, 8500 Euro, 0742.781.651.

• **Ocazie!!!** Vând teren intravilan 1500 mp, Grădiște, 35.500 Euro, 0722.273.759, 0742.781.651.

• **Teren 10.**000 mp, FS 20 Vladimirescu la şosea, teren de casă Călugăreni 615 mp, toate utilităţile. Telefon 0722.226.403.

• **Teren 1000** mp, Aradul Nou, preţ 75 Euro/mp, negociabil. Telefon 0727.836.953.

• **Teren 2**,1 ha la şoseaua Arad-Iratoş, 13500 Euro/ha, 0722.273.759.

• **Teren 500** mp, Şofronea, cartier rezidenţial, 16.500 Euro, negociabil, 0742.936.358.

• **Teren 5000** mp, pe centură, 18 Euro/mp. Telefon 0744.849.390.

• **Teren Arad** cu casă veche 760 mp, FS 2x21 ml, str. Dr. I. Raţiu. Telefon 251145.

• **Teren de** casă în Sânpaul, nr. 84, 2880 mp, 20 Euro/mp, FS 27 ml, apă + curent + telefon în faţă terenul, se poate parcela în 2. Telefon 0729.966.409, 0729.150.858. Se poate informa în Arad, str. Cameliei nr. 22.

• **Teren extravilan** 3,5 ha, pe şoseaua Arad - Timişoara, partea dreaptă, lângă viitoarea autostradă, preţ 9 Euro/mp. Telefon 0740.582.882.

• **Teren în** Grădiște, str. Satelit nr. 4, 350 mp, preţ 23000 Eu negociabil, 0751.043.089.

• **Teren intravilan** 1.080 mp. sau 540 mp, în Gai la şosea, proprietate. Telefon 0722.655.324.

• **Teren intravilan**, 1000 mp, la ieşirea Arad-Oradea. Telefon 0744.849.390.

• **Teren intravilan** 13.800 mp, la şoseaua Arad - Oradea, partea stângă, lângă Cartierul Verde, ieşire la şosea, preţ 26 Euro/mp, negociabil, 0740.582.882.

• **Teren intravilan** Aradul Nou, 1100 mp, FS 22 m, utilităţi stradale, 70 Eu/mp, 0731.492.434.

• **Teren intravilan** în Olari, 2400 mp, loc pentru casă, preţ negociabil. Telefon 0746.057.223, 0257/377146 (după ora 20).

• **Teren intravilan**, Sânicolau Mic, 500 mp, FS 12 m, 37.000 Eu negociabil, 0731.492.434.

• **Teren la** Frumuşeni, 2500 mp, FS 25 m. Telefon 0770.212.686.

• **Teren la** şoseaua Horia-Şiria, suprafaţă 4,13 ha, FS 63 ml cu CF, preţ 6.000 Eu/ha. Telefon 0741.158.777.

• **Teren la** Zimandul Nou, 4,39 ha, cu ieşire la drum 120 m, 2750 Eu/ha. Telefon 0747.534.395.

• **Urgent loc** casă, cu utilităţi stradale, la 7 km Arad, preţ negociabil. Telefon 0721.795.296.

• **Urgent teren** intravilan, prelungire Privighetorii, zona Sanevit, parcele 600-700 mp, FS 20 ml sau compact 4500 mp, FS 105 ml, 43 Euro/mp. Telefon 0723.217.150.

Vând spații comerciale (25)

SPAŢIU ULTRACENTRAL (BIROURI), 118 mp, 125.000 Euro negociabil. Telefon 0746.222.245.

Imobile chirii (29)

• **Caut spre** închiriere casă mică, în Arad sau împrejurimi, pe termen lung, 0751.805.753.

• **Dau în** chirie apartament 2 camere, utilat, mobilat. Telefon 0257/284432, după ora 17.

• **Dau în** chirie garsonieră Vlaicu, confort III, 90 Euro. 0724.028.250.

• **Dau în** chirie garsonieră. Telefon 218123, 0746.794.725.

• **Dau în** chirie pe termen lung de preferinţă la elevi(e), 2 camere, mobilat, parter Calea Romanilor, 0751.531.286, 0744.958.818.

• **Închiriez (ofer)** apartament 1 cameră, 56 mp, central, nemobilată, 150 Euro lunar, anticipat 3 luni, 0722.837.714, 0722.709.493.

• **Închiriez apartament** 1 cameră, B-dul Revoluţiei, mobilat, utilat, amenajat, 250 Euro/lună, 0727.982.469.

• **Închiriez apartament** 2 camere, central, mobilat, utilat, 150 Euro, 0726.834.588.

• **Închiriez apartament** 2 camere, mobilat, internet, telefon, satelit, centrală termicăn proprie zona Micălaca Voinicilor. Telefon 0744.865.933.

• **Închiriez apartament** 2 camere, Podgoria, etaj 4/4, izolat termic, fonic, mobilat ultramodern. Telefon 0745.624.012.

• **Închiriez apartament** 3 camere la preţ de două, zona 300, lângă Universitate. Telefon 0749.126.449, 0744.700.396.

• **Închiriez apartament** 3 camere, nou, mobilat, zona Piaţa Spitalului, 450 Euro/lună. Relaţii 0257/286158.

• **Închiriez apartament** cu 2 camere, dependinţe, contorizat, renovat, pretabil pentru birouri, 300 Euro, parter, T. Vladimirescu, nr. 4, ap. 1. Telefon 0357/411312, 0770.452.519.

• **Închiriez apartament** cu 2 camere mobilat în Micălaca 200 Eu/lună, 0745.968.885.

• **Închiriez casă** 3 camere + garaj (gratuit), zonă ultracentrală, pentru o familie fără copii sau o femeie singură, contra îngrijire elev. Informaţii telefon 0740.459.437.

• **Închiriez casă**, 70 mp, stradă principală, facilităţi: apă, canal, trifazic, intrare camion, curte mare, pretabil depozit, atelier. Telefon 0257/261430, 0728.420.785.

• **Închiriez garsonieră** Confecţii. Telefon 0745.401.663.

• **Închiriez pe** termen lung două apartamente alăturate, noi, la etaj I, nemobilate în modernul complex rezidenţial la UTA. Telefon 0730.397.504.

• **Închiriez vilă** nouă, parter + mansardă + curte, mobilată ultramodern, preţ la vedere. Telefon 0742.102.972.

• **Ofer închiriere** apartament 3 camere, etaj unu, lângă Teatru, 400 Euro. Telefon 0724.355.682.

• **Ofer închiriere** apartament una cameră, neamenajat, parter, central, 100 Euro. Telefon 0724.355.682.

• **Ofer spre** închiriere garsonieră, ultracentral, mobilată şi utilată lux. Telefon 0722.274.832.

• **Primesc în** gazdă o elevă, preţ avantajos, tot confortul. Telefon 0743.063.013.

Chirii spații comerciale (88)

ÎNCHIRIEZ (VÂND), în Păncota, FOSTA CANTINĂ, renovată, 800 mp. Telefon 0726.130.605.

ÎNCHIRIEZ SAU vând SPAŢIU COMERCIAL 300 mp, pentru orice tip de activitate. Telefon 0722.227.450.

ÎNCHIRIEZ SPAŢII COMERCIALE ultracentrale (70 mp/ 120 mp/ 284 mp). Telefon 0722.344.810.

ÎNCHIRIEZ SPAŢIU COMERCIAL, 86 mp, str. Eminescu. Telefon 0744.784.910.

ÎNCHIRIEZ SPAŢIU COMERCIAL, zona UTA, 68 mp. Telefon 0753.226.222.

PERSOANĂ FIZICĂ doresc să închiriez SPAŢIU CENTRAL, potrivit pentru sală de dans: cameră mare, cameră mică, baie, 0723.647.655.

Imobile schimb (30)

• **Schimb apartament** 2 camere UTA cu apartament 4-5 camere sau casă, 0724.818.446.

SCHIMB APARTAMENT 2 CAMERE, UTA, ETAJ 1 cu APARTAMENT 4-5 CAMERE, PLUS DIFERENŢĂ, 0724.818.446.

Oferte împrumuturi (34)

OFERTĂ! VALUTĂ RAPID cu 4 % plata la final! Telefon 0721.492.429.

Auto românești (36)

• **Dacia Logan** 1,4, an 2005, 37.000 km, 4300 Eu. Telefon 0746.222.245.

• **Vând Dacia** 1310, instalaţie de gaz, în stare de funcţionare, preţ 800 Eu negociabil, 0742.012.505.

• **Vând Dacia** Solenza, Scala, an 2004 august, unic proprietar climă, jenţi aluminiu, geamuri ionizate, cui remorcă, stare impecabilă. Telefon 0756.026.850.

• **Vând urgent Dacia 1310 berlină, an 1998, VT până în 2010, stare bună, preţ 1300 Euro negociabil. Telefon 0257/243581, 0740.610.837.**

bestauto.ro

Auto străine (37)

• **Ocazie! BMW** 316 i, 1800 cmc, 2003, 81.000 km, climatronic, MP3 CDP, înmatriculat, stare perfectă, 9500 Eu. Telefon 0722.315.654.

• **Vând Audi** 100, model A6, an 1991, Euro 2, motor 2,3 injecţie, stare perfectă, 2150 Euro. 0748.622.480.

• **Vând Audi** A8, 2003,model 2004, 3,7 benzină, 280 CP, negru, piele neagră, full electric, navi, full, full, rog oferte serioase, 27.500 Eu. Telefon 0741.574.297.

• **Vând BMW** 520 i, an 1998, 103.000 km original, argintiu, 6 airbag, dublu climatronic, senzor ploaie, genţi, închidere centralizată, stare impecabilă, rog oferte seriose. Telefon 0741.574.297, preţ 6990 Eu.

• **Vând Ford** Fiesta, 2004, Euro 4, carte service, 67.000 km, ABS, aer condiţionat etc., 5.900 Euro. Telefon 0744.556.705.

• **Vând Ford** Fiesta, benzină, 1995, cu numere roşii, taxa 180 Euro, preţ 1.000 Euro, Vladimirescu, 0747.853.883.

• **Vând Ford** Mondeo Ghia Combi, an fabricaţie 1993, benzină 2,0 L 16 valve, închidere centralizată, abs, airbag, geamuri şi oglinzi electrice, preţ 1550 Eu negociabil. Telefon 0722.552.605.

• **Vând Opel** Astra, 1997, benzină + GPL din fabricaţie, motor 1,4, 16V, preţ 2800 Euro, negociabil. Informaţii telefon 0740.113.275, 0749.761.770.

• **Vând Opel** Astra benzină, 1992, 1600 cmc, 4 uşi, preţ negociabil 2900. Telefon 0724.587.894 sau 0257/212608.

• **Vând Opel** Astra Caravan, an 1993, recent adus, 1450 Eu. Telefon 0723.045.296.

• **Vând Opel** Astra Kombi, 1,6 , benzină, 1997, climă, 2750 Eu. Telefon 0257/456195, 0744.782.409.

• **Vând Opel** Astra limuzină, 1600 cmc, 2001, Euro 4, înmatriculat; Opel Agila, 2001, 1000 cmc, înmatriculat; Ford Focus combi, 2002, 1800 cmc, Diesel, cu extrase, în curs de înmatriculare. Telefon 0744.552.140.

• **Vând Opel** Corsa 1,3 CDTI, an 2006, 53.800 km, Euro 4, climă, consum 4 l motorină la 100 km, preţ 5150 Eu negociabil înmatriculat. Telefon 0721.899.660.

• **Vând VW** Transporter, an 1995, 5+1 + marfă, acte la zi, preţ negociabil. Telefon 0740.063.846.

Microbuze. Dube (38)

• **Vând microbus** VW T4 marfă, diesel, 1,9, an 1993, în perfectă stare, adus recent, 2500 Eu. Telefon 0747.027.223.

Camioane, remorci (39)

• **Vând autotractor** Renault Premium 420 DCI, 2003, stare foarte bună + semiremorcă Schmitz, 2003. Telefon 0722.257.388.

VÂND PLATFORMĂ pentru autoturisme înmatriculată, an 2007, stare foarte bună. Telefon 0744.834.010.

Utilaje, unelte, industriale și agricole (40)

• **Vând tractor** Same 35, ideal pentru grădinărit, preţ 2000 Euro, negociabil. Informaţii telefon 0740.113.275, 0749.761.770.

• **Vând tractor** U650 şi utilaje agricole. Telefon 0723.250.329.

Moto-velo (41)

• **Vând scuter** tip Barbi cu trei roţi şi baterie reîncărcabilă pentru copil 2-6 ani, 0742.864.584.

Piese, accesorii (42)

DEZMEMBREZ FORD Sierra, an 1989 sau piese. Telefon 0742.278.785.

• **Vând piese** buldozer S.1500, S.650. 0726.253.412.

VÂND PIESE pentru DACIA 1300, preţ bun. Telefon 0747.818.616.

Garaje (43)

• **Dăm în** chirie garaj în zona Piaţa Agroalimentară, lângă Bl Z 27, 28. Informaţii telefon 0357/416386, 0723.083.995.

DAU ÎN CHIRIE GARAJ din tablă, zona Dinamo, la casă, intrare din stradă (în spate la bloc X19). Telefon 0729.456.699.

Cumpărări (44)

• **Cumpăr urgent** Dacia Papuc 2 locuri, în perfectă stare de funcţionare. Telefon 0744.523.701.

Mobilier și interioare (47)

VÂND COLŢARE, CANAPELE, FOTOLII NOI, DIVERSE CULORI ŞI DIMENSIUNI, 0257286069.

• **Vând dormitor** Ludovic (alb). Telefon 0741.248.437.

• **Vând mobilă** nouă, la preţ de second-hand, 0723.678.844.

Decese (75)

În dimineața zilei de 24 august 2008 s-a stins din viață

prof. ȘTEFANA BLÂNDUL,

în vârstă de 74 de ani.

Lasă în urma ei dragostea **soțului Sașa, fiicelor Ina și Mihaela, nepoatei Julia și ginerilor Cristian și Ovidiu.** Înmormântarea va avea loc astăzi, 26 august 2008, ora 13.00, la Cimitirul Eternitatea. Dumnezeu s-o odihnească!

Cu tristețe în suflet și nemărginită durere anunțăm plecarea dintre noi a celei care a fost o iubitoare și sufletistă soră, cumnată și mătușă

GYENGE MARIA,

în vârstă de 74 ani.

Înmormântarea va avea loc marți, de la Capela Cimitirului Pomenirea. Vei rămâne veșnic în inimile noastre!

Familiile Gyenge Mihai și Elisabeta cu nepoții Marius și Cristi, Gyenge Iosif și Livia cu nepoata Monica

Cu sufletele sfâșiate de durere ne resemnăm în fața dorinței Sfântului Dumnezeu care L-a chemat la Ceruri pe cel care a fost scumpul nostru soț, tată, frate, cumnat și unchi

IOAN PALEA,

la numai 59 de ani.

Ne rugăm ca sufletul său bun să ajungă într-o grădină veșnic înflorită de unde împreună cu îngerii știm că va veghea, mereu, asupra noastră. Îl vom conduce pe ultimul drum, miercuri, 27 august, de la ora 15.00, de la Capela cimitirului din Aradul Nou.

Tu ești Dumnezeu, Care Te-ai pogorât în iad și ai dezlegat durerile celor fericiți. Însuți și sufletul adormitului robului Tău, odihnește-l!

Familia îndoliată

Cu sufletele copleșite de durere anunțăm trecerea în neființă la data de 24 august 2008, a scumpului nostru soț, tată, ginere

IOAN HORGE.

Înmormântarea va avea loc astăzi 26 august 2008, orele 14.00, de la locuința sa din Socodor, 526.

Familia profund îndurerată

Cu adâncă durere în suflet anunțăm trecerea în neființă la vârsta de 82 de ani, a celui care a fost

PRISTOLEANU IULIAN.

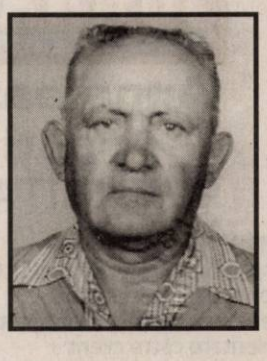

Înmormântarea va avea loc astăzi, 26 august 2008, orele 16, la Cimitirul Aradul Nou. Dumnezeu să-l odihnească în pace!

Familia îndoliată soția și copiii

www.Doliu.ro

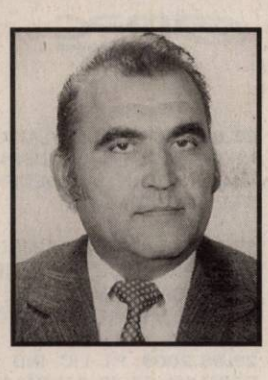

Cu tristețe în suflet anunțăm plecarea în veșnicie a celui care a fost

TUDUR TEODOR

mult iubit soț, tată și bunic. Înmormântarea va avea loc miercuri 27 august 2008, ora 16 la domiciliul din Arad, Micălaca, str. Vrancei, nr. 16. Dumnezeu să-l odihnească în pace!

Soția Livia și familia Heveș

Condoleanțe (110)

Suntem alături de familia îndoliată Blîndul în încercarea grea pricinuită de trecerea la cele veșnice a celei care a fost

BLÎNDUL ȘTEFANIA.

Asociația de proprietari str. Ineului bloc 14A

Suntem alături de prietenul nostru prof. Blândul Arcadie în marea pierdere suferită prin dispariția soției,

prof. BLÂNDUL ȘTEFANIA.

Dumnezeu să o odihnească în pace!

Familia Neică

Colectivul Cl. Sp. Șc. Gloria Arad este alături de domnul prof. Arcadie Blândul în greaua încercare pricinuită de decesul soției. Dumnezeu să o odihnească!

Suntem alături de familia Blândul acum când se desparte de cea care a fost o bună soție, mamă și bunică. Dumnezeu s-o odihnească!

Familia Hațegan

Chipul tău blând și bunătatea ta de frate îl voi purta veșnic în gând, acum când ai plecat de lângă noi,

TUDUR TEODOR.

Vei rămâne veșnic în amintirea noastră, fratele Savu și Ana Tudur

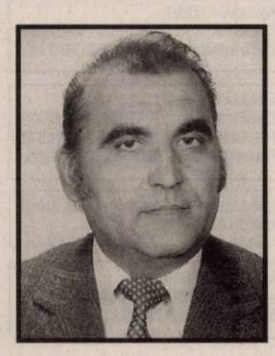

Deși ai plecat de lângă noi vei rămâne în amintirea și inima noastră

TUDUR TEODOR

un tată, socru și bunic care a avut un suflet bun și nobil. Chipul tău blând și vorba ta duioasă ne-a alinat întotdeauna atunci când ne-a fost greu. Vei rămâne veșnic în amintirile noastre!

Fiica Florina cu soțul Flavian și fiica lor Claudia Heveș

Cu adâncă durere ne luăm rămas de cel ce a fost tată, socru și bunic

TUDUR TEODOR.

Sincere condoleanțe!

Fiul Florin, nora Cristina, nepoata Ioana cu logodnicul Viorel

Suntem alături de familiile îndoliate Tudur și Heveș în încercarea grea pricinuită de trecerea în neființă a celui care a fost

TUDUR TEODOR.

Familia Socaci Pavel și Lucreția

Suntem alături de familiile Tudur și Heveș în încercarea grea pricinuită de trecerea în veșnicie a celui care a fost

TUDUR TEODOR.

Cuscra Jucuț Ana și copiii Heveș Călin și Lena

Profund îndurerați regretăm trecerea în neființă a celui care ne-a fost coleg și prieten

IOAN HORGE

un om cu o aleasă ținută umană, morală și profesională și suntem alături de familia greu încercată, îi împărtășim durerea și îi transmitem sincere condoleanțe. Dumnezeu să-l odihnească în pace!

Conducerea și colectivul S.C. CONSTAR S.A. Arad

Aducem un ultim omagiu celui care a fost

HORGE IOAN

și suntem alături de Nuți, Mariana și Gabi și le transmitem sincere condoleanțe.

Familia dr. Barna

Înmărmuriți de durere anunțăm trecerea la cele veșnice a celui care a fost cumnat și unchi,

IOAN HORGE.

Suntem alături de familia îndoliată!

Familia Dimitrie Moț

Suntem alături de Gabi și Mariana Horge în marea durere pricinuită de decesul tatălui. Sincere condoleanțe familiei îndoliate!

Familia Șerban Ioan și Emilia

Colectivul SC Aeroportul Arad SA este alături de colega Palea Claudia în greaua încercare pricinuită de decesul tatălui său

PALEA IOAN.

Dumnezeu să-l odihnească în pace!

Un sincer omagiu de adio la despărțirea de verișoara noastră

ILEANA JIGOREA.

Dumnezeu să te odihnească în pace!

Verișorii Mihai Covic și Geta Tarmigan cu familiile

Ne despărțim cu regret și multă tristețe de buna și adevărata noastră vecină

ELENA JIGOREA

suflet nobil, caracter integru și aleasă omenie. Suntem alături de Petrică și Greta transmițându-le sincere condoleanțe și întreaga compasiune.

Familia Nădăban

Cu durere în suflet ne despărțim de vecina noastră

JIGOREA ELENA.

Sincere condoleanțe familiei îndoliate!

Asociația de proprietari Bl 121

Tăticule dragă

PRISTOLEANU IULIAN

te vom plânge mereu copiii și nepoții tăi. Chipul tău blând și bunătatea ta va rămâne veșnic în inimile noastre. Dumnezeu să-ți lumineze calea!

Familia Pristoleanu

Acum când pleci pe ultimu tău drum,

PRISTOLEANU IULIAN

Dumnezeu să-ți dăruiască pace și odihnă veșnică!

Fiica ta Cornelia, ginerele Victoriane și nepoata Antonia Gillio

Felicitări (67)

Cu ocazia împlinirii a 4 anișori îi urăm fiicei noastre

MIREA CRISTIANA MARIA ESMERALDA

„LA mulți ani!",
multă fericire, bucurii și sănătate.

Părinții Cristiana și Daniel

Prințesa noastră mică la împlinirea vârstei de 4 ani

MIREA CRISTIANA MARIA ESMERALDA,

din Sânleani

îți dorim multe bucurii, să crești mare și sănătoasă.

Te iubim mult bunicii - tata Gheorghe și mama Sofia și străbunica Maria din Minișel

LA MULȚI ANI,
DENISA LUCIANA COTUNA
la cei 8 anișori, astăzi, 26 august, îți urează părinții, bunicii. Să ne bucuri viața ca până acum.

Audio-video, antene și instalații satelit (49)

VÂND INSTALAȚII de SATELIT, TOATE MODELELE. Asigur instalare. Telefon 0357/808419, 0745.909.866.

Îmbrăcăminte,încălțăminte articole sport (52)

• **Vindem stoc** de haine pentru copil nou născut, 230 de lei. str. M. Eminescu 30. Telefon 0257/285526.

Materiale de construcții (53)

AB-C Absolut acasă, acceptabil aduc BALAST, NISIP, etc 2-20 mc, factură, județ, duc MOLOZUL, 0745.036.969, 0722.389.480.

ABC ABSTRACT acasă, acceptabil, aduc BALAST, NISIP, 2-10 mc, LEMNE FOC, 0742.749.698, 214535.

ABC ABSTRACT acceptabil aduce BALAST, NISIP. Duc MOLOZUL. Factură, 0744.987.273.

ABC ACASĂ acceptabil aduce BALAST, NISIP, duc ridic MOLOZUL, 0742.655.913.

ABC AMBIENTAL acasă acceptabil aduce BALAST, NISIP 2-10 mc, duc MOLOZUL, 0720.747.753.

VÂND NISIP, BALAST, PĂMÂNT, rabă 16 tone la domiciliu. Telefon 0740.707.458.

VÂND NISIP, BALAST, transpot MOLOZ, preț avantajos, 0748.394.107.

• **Vând POPI** pentru susținere planșeu, din lemn, preț negociabil. Informații telefon 0749.082.185.

Bijuterii (54)

• **Cumpăr lanț** aur 20-25 gr, ofer 55 lei/gr. Telefon 0728.841.547, după ora 16.

Electrocasnice (56)

• **Vând mașină** de spălat automată, congelator, ladă frigorifică, combină frigorifică, frigider. Calea Radnei 151. Telefon 0743.662.845.

VINDEM IEFTIN:
- rate: ELECTROCASNICE: MAȘINI SPĂLAT, FRIGORIFICE, TELEVIZOARE, FRIGORIFICE COMERCIALE, SCUTERE, BICICLETE, MOBILIER, TERMOPANE,TAPIȚERIE ROTARU LIPOVA, 0744.796.542.

Plante și animale, agroalimentare (57)

• **Vând 400** oi. Telefon 0755.901.347.

• **Vând cățel** Ciobănesc German (Lup) 6 săptămâni. Telefon 0357/422154, 0744.958.818.

VÂND GRÂU 32.000 kg și orz 15.000 kg, recoltă 2008, Zerind, județul Arad. Telefon 0729.456.699.

VÂND GRÂU în Arad (300 kg) zona BENZINĂRIA AMARAD (Șega). Telefon 0729.456.699.

• **Vând pui** carne, diferite mărimi, puicuțe ouătoare. Telefon 219283, 0748.322.489.

• **Vând răsad** garoafe Grenadin, o paletă largă de culori și nuanțe. Telefon 0257/231272 după ora 18.

• **Vând sămânță** de lucernă, comuna Dorobanți, nr. 315. Telefon 0257/535030.

• **Vând tăuraș** și o vacă, 0751.306.784.

• **Vând vacă** de 3 ani, gestantă de 3 luni, Șiria, 672, Crăciunaș Mircea. Telefon 0751.049.395, 0751.306.772.

Vânzări diverse (103)

• **2 plapume** pene 155/220 m bucata, 2 perini 70/80 cm, toate noi. Telefon 0257/233329, 0770.272.884.

• **Mașină de** cusut Super, trifazic, în stare bună, preț convenabil, 0257/287940, 0721.968.422.

• **Piese reparat** mașini de spălat automate, frigidere (curele, pompe, vaporizatoare, compresoare), Subcetate, str. Cezar 47. Telefon 0257/210405, 0744.125.932.

• **Plug 3** capuri, vacă de 6 ani, iapă de 9 ani, Chereluș, 230. Telefon 0746.471.084.

• **Sobă gătit** Vesta, din teracotă, plită dublă, cuptor, aspect deosebit, cazan baie + focar, 0740.218.519.

• **Strug mic** 500 mm, polizor dublu 380 V, pietre 500 mm, mașini și utilaje tinichigerie industrială, uși, rafturi, dulapuri metalice, 0257/474151.

Vânzări electro (104)

ABSOLUT: SUPER OFERTĂ! Vindem CASE MARCAT FISCALE, CÂNTARE ELECTRONICE, str. Ineului 29. Telefon 0257/338300, 0745.669.550, 0728.146.751. Plata și în rate.

Cumpărări diverse (108)

• **Acțiuni Lipomin**, Banat Crișana, Feroneria, Azoma, Apromat etc. Telefon 0723.583.755.

• **Documente, corespondență, cărți poștale ilustrate-vederi, diplome, fotografii pe carton cu personalități din zona Aradului, autografe, hârtii cu valoare, insigne, monede, medalii, decorații, toate apărute până în 1945. Telefon 0744.784.443.**

• **Fier vechi**, preț 0,80 bani, neferoase, la un preț bun. Telefon 0746.758.861.

PENE VECHI, noi, cupru, alamă, fier, calorifere, preț bun, 0741.689.068.

Pierderi (62)

• **Pierdut abonament** tramvai gratuit, cu Legea 19/2000, pe numele Sanislav Maria. Îl declar nul.

• **Pierdut atestat** profesional eliberat de ARR Deva pe numele Olariu Eugen. Îl declar nul.

• **Pierdut atestat** profesional tip marfă seria APCA nr. 242838, pe numele Vale Ioan, eliberat de ARR Arad. Îl declar nul.

PIERDUT CARTE DE INTERVENȚIE și COMUNICAREA al AMEF marca ECTRA model CE 67F seria 05651/05 nr. ordine fiscală AR 0257009899, aparținând firmei PF TAXI PIT CUI 1590111024917. Le declar nule.

Citații (63)

SE CITEAZĂ Farcaș Andrei, fără domiciliu, să se prezinte pe data de 3 septembrie 2008 la Judecătoria Gurahonț.

Prestări servicii (72)

BEST PROSERV
CENTER CURSURI - INSPECTOR PROTECȚIA MUNCII (550 lei), -INSPECTOR RESURSE UMANE (350 lei), -CADRU TEHNIC PSI (600 lei), - RESPONSABIL MEDIU (400 lei). Casa Sindicatelor sala 54, telefon 0741.459.810, 0723.523.378.

ACORD GARANȚIE un an. Repar MAȘINI SPĂLAT AUTOMATE. Telefon 274600, 0745.395.282.

CURS MASAJ REFLEXOTERAPIE 400 lei, Revoluției 44, diplome stat, 0724.442.686.

EXECUTĂM CASE, REPARAȚII ACOPERIȘURI, TENCUIELI, ZIDĂRII, ZUGRĂVELI, convenabil. Telefon 0740.187.385.

EXECUTĂM: ZIDĂRIE, TENCUIELI, ZUGRĂVELI, RIGIPS, IZOLAȚII ACOPERIȘURI, CONSOLIDĂRI. Telefon 0357/428380, 0740.696.157.

INSTALĂM APARATE AER CONDIȚIONAT cu sau fără aparatul clientului. Telefon 0728.856.992.

ÎN CURÂND! GRĂDINIȚĂ PARTICULARĂ în Micălaca. Condiții deosebite. Telefon 0741.643.983.

ÎNFIINȚĂRI FIRME și SERVICII complete de CONTABILITATE. Telefon 0723.171.401.

ÎNFIINȚĂRI, MODIFICĂRI SOCIETĂȚI COMERCIALE. IEFTIN ȘI RAPID. Telefon 0746.242.961.

ROTARU LIPOVA execută TERMOPANE, MOBILIER, TAPIȚERIE, ANVELOPE, VULCANIZARE, RATE, 0744.796.542.

SC EXECUTĂ FINISAJE INTERIOARE, ACOPERIȘURI, REAMENAJĂRI IMOBILE, VECHI, CASE. Telefon 0746.097.623.

SC EXECUTĂM ACOPERIȘURI LINDAB, ȚIGLĂ etc, CASE LA CHEIE și FINISAJE. Telefon 0748.061.789.

Oferte locuri de muncă (74)

NDB LOGISTICA ROMÂNIA SRL
angajează
STIVUITORIȘTI, MANIPULANȚI și PERSONAL pentru laborator calitate. CV-urile se vor trimite la nr. fax 0257/227304.

SC PAB ROMANIA SRL
Arad, str. I. Mărșeu, nr. 8
(fostă Bușteni),
angajează
MACARAGII pentru MACARALE TURN și AUTOMACARA. Condiții: carnet de macaragiu, disponibilitate la program prelungit și deplasări. Detalii la 0728.177.260.

SIRE SRL,
cu sediul în Grădiște
angajează
OPERATOARE ASAMBLARE CABLAJE. Oferim: salariu negociabil, decontare transport, bonuri masă, al 13-lea salariu. Informații la telefon 0257/218747, 0743.557.473.

romjob.ro

SIRE SRL,
cu sediul în Grădiște,
angajează cu jumătate de normă FEMEIE pentru CURĂȚENIE. Informații la 0257/218747.

HOTEL PRESIDENT,
Calea Timișorii 164
angajează:
RECEPȚIONERĂ HOTEL, COMISIONARI, OSPĂTARI, TINERI și TINERE pentru a învăța meseria de ospătari. Relații la sediul hotelului.

BIOCLINICA,
LABORATOR ANALIZE MEDICALE angajează
BIOLOG CHIMIST sau BIOCHIMIST. CV la fax 0257/275530 sau e-mail laborator.arad@bioclinica.ro

900 EURO/LUNĂ salar la CULES de CASTRAVEȚI în Germania, cu contract de muncă. Înscrieri la telefon 0732.797.988.

ANGAJĂM: SECRETARĂ, AGENT PUBLICITATE. Informații telefon 0257/210300, 0749.082.023.

ANGAJĂM AGENȚI PAZĂ (bărbați, femei). Salar avantajos. 0788.715.430, 0740.138.628, 0257/206040.

ANGAJĂM BUCĂTAR (BUCĂTĂREASĂ), PATISER(Ă) cu experiență. Telefon 0257/210012, 0744.114.386.

ANGAJĂM CONSTRUCTORI, DULGHERI, ZIDARI, MUNCITORI, AGENT PAZĂ. Telefon 0751.621.897.

ANGAJĂM CU carte de muncă ZIDAR cu experiență. Telefon 0744.534.726.

ANGAJĂM FEMEI CULES CIUPERCI și BĂRBAȚI NECALIFICAȚI. Informații telefon 0722.349.119.

ANGAJĂM MUNCITORI CALIFICAȚI în CONSTRUCȚII (ZIDARI, FINISORI, DULGHERI, INSTALATORI, FAIANȚORI etc). Telefon 0257/256189.

ANGAJĂM OSPĂTAR fast - food. Relații telefon 0257/216730.

ANGAJĂM PERSONAL pentru PIZZERIE, fast-food și PATISERIE. Telefon 0724.402.619.

În premieră pe țară Măicuța TEREZA vă schimbă viața prin puterea ei miraculoasă și a rugăciunilor la Isus și Maica Domnului. Ea elimină blestemele, farmecele, boli netratabile, aduce liniștea în suflete și casele celor care sunt blestemați de soartă. Mă numesc Ioana și sunt din Oradea aduc sincere mulțumiri de recunoștință măicuței TEREZA că mi-a dezlegat cununia ce o aveam legată pentru toată viața. Mă numesc Marian din Oradea și mulțumesc din suflet măicuței Tereza că m-a vindecat de alcolism și stres numai cu un singur apel telefonic. Sunați-o cu cea mai mare încredere și vă va rezolva indiferent de problemă tel. 0745/903.642.

(H-719111)

COMUNICAT

MPC MANAGEMENTUL PARCURILOR DE CONTOARE

Comunicat privind citirea contoarelor de apă caldă de consum

27.08.2008: PT. 2/I VLAICU; PT. 23; PT. 4ZII; MAIAKOVSCHI; 1V DÂMBOVIȚEI; 2 PRIM; 21 E. NECUNOSCUT; 14 SP. DERMATO; 2 MICĂLACA; 3 MICĂLACA; 2Z5, 1Z5 MICĂLACA; 6 VLAICU, SIMION BALINT; 8V OBEDENARUL; PR. 7; 19 LIC. A. VLAICU; 9 MATERN; GARĂ; 10 ASTORIA; UTA; AG. ECONOMICI.

28.08.2008: PT 2/II VLAICU, TEATRU; 4ZII; MAIAKOVSCHI; 2 M. COSTIN; 1 V DÂMBOVIȚEI; 2 PRIM; PĂDURICE; 21. E. NECUNOSCUT; 14 SP. DERMATO; 2 MICĂLACA; 3 MICĂLACA; 2Z5 MICĂLACA; 1Z5 MICĂLACA; SIMION BALINT; 18 FALEZA S.; PASAJ; 19 LIC. A. VLAICU; PT. 7; 9 MATERN; 3 UDREA; 10 ASTORIA; PT. 15; PT. UTA; PT. 6 VLAICU; AG. ECONOMICI.

29.08.2008: PT. LIC. IND.; TEATRU; 2 MIRON COSTIN; 5 GRĂDIȘTE; 5ZIII MIC; 1 MIC.; 2V FORTUNA; PT. 32; 2 MICĂLACA; 3 MICĂLACA; 2Z5 MICĂLACA; 1Z5 MICĂLACA; 6 DISPECERAT; PAROȘENI; 18 FALEZA; PT. 15; PASAJ; 6 VÂNĂTORI; 21 E. NECUNOSCUT; PT. 3 V STOMATOLOGIE; O. TEREZIA; PT. UTA; PT. 8 POLICLINICĂ; AG. ECONOMICI.

30.08.2008: LIC. IND.; 23 TEBA; 5 GRĂDIȘTE; 5ZIII MICĂLACA; 1 MICĂLACA; 2V FORTUNA; PT. 32; 8 POLICLINICĂ; 6 VÂNĂTORI; 2Z5 MICĂLACA; 1Z5 MICĂLACA; 4 MACUL ROȘU; PAROȘENI; 18 FALEZĂ; 15 ARADUL NOU; 1A MICĂLACA; 4C; PT. 3 V. STOM.; O. TEREZIA; AG. ECONOMICI.

Citirile se vor efectua între orele 8,00-18,00 în fiecare zi programată.

(H-813625)

VERBIȚA
Arad, Calea A. Vlaicu Nr. 282
Tel.: 0730 009729
0728 285305
Fax: 0257 275152
E-mail: vehiculedeocazie@verbita.ro
www.verbita.ro

Redescoperă pasiunea de a te deplasa ușor !

* scutere Garelli la prețuri promoționale - 15% discount
* calitate italiană
* garanție 2 ani de zile

Cadou cutie bagaje

www.verbita.ro

S-A DESCHIS NOUA CLINICĂ DENTARĂ

Premium DENTAL CLINIC

COSMETICĂ DENTARĂ
ESTETICĂ DENTARĂ
PROTETICĂ
CHIRURGIE
IMPLANTOLOGIE

Dr. MICLEA SEBASTIAN
B-dul. St. Augustin Doinaș nr. 7-11
(LÂNGĂ PIAȚA MICĂ)
Tel: 0357 411 818 / 0728 274 407
LUNI-VINERI 08-20
CONSULTAȚII GRATUITE!

INFORM MEDIA, editorul cotidianelor Jurnal Arădean și Arad Expres, parte a grupului multinațional Inform Media, care își desfășoară activitatea în domeniul presei locale tipărite

JURNAL ARĂDEAN

Angajează
Agenți
PUBLICITATE

Cerințe:
- aspect îngrijit și spirit de echipă
- abilități de comunicare
- seriozitate și responsabilitate
- orientare către client
- experiența în vânzări constituie avantaj

Dacă dorești să te alături echipei noastre poți să-ți depui CV-ul (alături de o poză recentă) personal la adresa redacției Jurnal Arădean, str. Poetului nr. 1C sau fax: 0257/281.797,
email: loredana.paun@informmedia.ro.
Vă rugăm să specificați pe CV Jurnal Arădean și postul avizat

Termen de predare a CV-urilor: 31.08.2008

Doar persoanele selectate vor fi contactate pentru interviu.

Cu inimile zdrobite de durere regretăm trecerea în neființă a iubitului nostru frate mai mare

IULIAN PRISTOLEANU.

Gogă, Ionel, Elena, Maria cu familiile

Imic. Sincere condoleanțe familiei Gillio (Neli) acum când se desparte de tatăl ei

PRISTOLEANU IULIAN.

Letiția Atanasiu

Sincere condoleanțe prietenei Neli Gilio, la moartea tatălui

PRISTOLEANU IULIAN.

Familia Răduț

Suntem alături de colega noastră Heveș Florina la decesul tatălui.

Colegii instructori Takata - Petri Romania

Condoleanțe familiei la decesul vecinei

MARIȘ IULIANA,

din partea locatarilor din Bulevardul Milea nr. 25-27

Mulțumim și pe această cale tuturor celor care prin prezență, condoleanțe, coroane și flori, au fost alături de noi pentru a aduce un omagiu aceleia care a fost

GAVRILĂ MARIA,

mult iubită soție, mamă și bunică.

Soțul Dumitru și fiii Liviu și Cristian cu familiile

Comemorări (76)

Azi se împlinește un an de când s-a dus în veșnicii iubitul nostru tată, socru și bunic

ȘTEFAN ANDREI.

Doamne cât am încercat/ de la moarte să te scap/ am încercat atât de mult/ să te salvez, dar n-am putut/ greu ți-a fost dar nu poți spune/ să te duci din astă lume/ căci tu ai fost dorit/ printre noi să fi trăit. Te vom purta veșnic în suflet!

Copiii și nepoții

Un gând pios, o lumânare aprinsă, o rugăciune și o floare la 4 ani de la despărțirea de draga noastră soție, mamă și bunică

DĂNILĂ FLORICA.

Dumnezeu să o odihnească în pace!

Familia îndoliată

Cu tristețe în suflet amintim că s-au împlinit 6 luni de la trecerea în veșnicie a colegei nobile care a fost

ec. LUCIA MORARU.

Dumnezeu să o odihnească!

Promoția 1952

Au trecut 5 ani de când scumpul nostru fiu, soț, tată, frate, unchi,

dr. BUTA AUGUSTIN,

din Ghioroc

a trecut pe neașteptate la odihnă. A lăsat în urmă o mamă îndurerată și nemângâiată, o soție iubitoare și copiii pe care i-a iubit foarte mult. A fost un suflet mare și cald, pe toți i-a înconjurat cu dragoste și înțelegere, a iubit semenii (pacienții) lucrând fără odihnă, alinând dureri trupești și sufletești prin purtarea lui blândă și senină. Cu lacrimi și dor, dar cu speranța revederii, așteptăm întâlnirea la prima înviere.

Mama, soția, copiii, sora, nepoții și cei ce l-au cunoscut și iubit

---

Azi, când ai fi împlinit 22 ani Dumnezeu a vrut ca tu să-i sărbătorești în Cer iar „La mulți ani" să-ți cânte îngerii din Cer. Noi, cei rămași aici, te plângem neîncetat pentru că ne lipsești enorm fiică și nepoată dragă. Atât ne-a mai rămas o poză de la tine, dar poza nu ne alină, nu vorbește, doar o privim și poza ne zâmbește.

Vei rămâne mereu în inimile noastre

PALLOS DEANIRA.

În veci nemângâiați, bunica și părinții

Se împlinește un an de când iubita soție, mamă, fiică, soră, colegă și

profesoară

GÖNCZI DIANA

a plecat prematur și neașteptat dintre noi. Deși nu mai e aici și nimic nu îi poate înlocui prezența fizică și spirituală, ea trăiește vie în amintirile tuturor care au iubit-o și respectat-o. Odihnească-se în pace!

Familia

COSMIN - RADU REDAC.

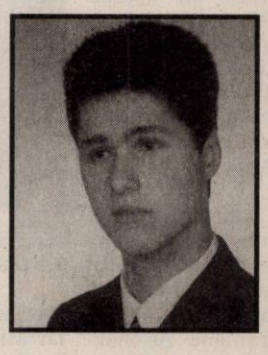

Cu lacrimi grele și amare/ Noi vom uda al tău mormânt/Acum la ce-a de-a 28-a aniversare/Căci nu mai ești cu noi pe acest pământ.

Pe veci nemângâiați: părinții, fratele Paul, buncii, nașii, unchi, mătuși, verișori și prieteni

---

Au trecut doi ani de când mama, soacra și bunica noastră

URSUȚA FLORICA

a plecat dintre noi. Dumnezeu să-i dea odihnă veșnică!

Fiul Ioan cu familia

ANGAJĂM OSPĂTARI, BARMANI, BUCĂTARI cu experiență, studenți pentru program part-time, CONTABILĂ evidență primară, condiții deosebite. Telefon 0728.181.700, 0741.930.875.

ANGAJĂM PERSONAL TEHNIC și AGENȚI PAZĂ. Telefon 0257/228786.

ANGAJĂM ȘOFERI PROFESIONIȘTI, MECANIC AUTO și MAGAZIONER. Telefon 0722.249.506.

ANGAJĂM ȘOFERI TIR cu experiență și atestat profesional pentru transport intern și internațional. Telefon 0257/253528.

ANGAJĂM ȘOFERII PROFESIONIȘTI, cumpăr pene și fier vechi, str. Iacob Cardoș nr. 44. Telefon 0357/800396.

ANGAJĂM TEHNOLOG CONFECȚII și CONFECȚIONERE cu experiențe. Telefon 0723.253.211, 0724.618.102.

ANGAJĂM: FAIANȚARI, FINISORI NECALIFICAȚI. Telefon 0749.082.015, 280632.

ANGAJEZ BARMAN - OSPĂTAR TERASĂ Bd. Revoluției. Telefon 0722.394.225, 0722.924.736.

ANGAJEZ BUCĂTĂREASĂ și AJUTOR BUCĂTĂREASĂ pentru fast- food. Telefon 245016, 0745.778.584.

ANGAJEZ DULGHERI ȘI ZIDARI. OFER SALAR BUN. Telefon 0721.734.622.

ANGAJEZ FEMEIE DE SERVICIU cu carte muncă. Telefon 0722.487.092, 0770.519.765.

ANGAJEZ PERSONAL ALIMENTARĂ. Informații 0743.317.880, 0741.123.799.

ANGAJEZ ȘOFER DISTRIBUITOR PÂINE, salar deosebit, domiciliul obligatoriu Arad. 0770.707.562.

ANGAJEZ ȘOFER pe BASCULĂ. Telefon 0744.193.504.

ANGAJEZ VÂNZĂTOARE pentru MAGAZIN ARTICOLE SPORTIVE. Informații suplimentare la telefon 0722.257.289.

BAR SELECT angajez BARMANĂ - OSPĂTARĂ. Informații telefon 0731.327.289.

CASĂ DE SCHIMB angajează CASIERĂ. Telefon 0753.109.495.

CAUT URGENT MUNCĂ LA DOMICILIU, 0721.804.991.

DEPOZIT MATERIALE DE CONSTRUCȚII angajează PERSONAL cu carnet de șofer, 0726.232.102.

FABRICĂ DE MOBILĂ angajează TÂMPLARI ȘI MONTATORI. SALARII OCCIDENTALE ȘI BONURI DE MASĂ. Telefon 0257/272522, 0722.301.805.

FIRMĂ CURĂȚENIE angajăm SUPERVIZOR cu mașină proprie pentru controlul și organizarea obiectivelor de lucru. Se cere: aspect fizic plăcut, spirit organizatoric, 0731.290.532.

FIRMĂ DE CONSTRUCȚII angajează ZIDARI și NECALIFICAȚI, salarii atractive. Telefon 0721.459.667.

FIRMĂ DE CONSTRUCȚII angajează ZUGRAVI și MUNCITORI NECALIFICAȚI. Informații telefon 0726.232.102.

FIRMĂ DE curierat angajează PERSOANĂ CU SCUTER. Telefon 0745.604.128.

FIRMĂ DE PREPARATE DIN CARNE, angajează REPREZENTANT VÂNZĂRI pe județul Arad. CV-urile se depun la numărul de fax 0258/844023. Detalii și relații la telefon 0733.034.788.

FIRMĂ DE TRANSPORT cu garajul în CHIȘINEU CRIȘ, angajează ȘOFERI cu experiență pentru curse interne și internaționale. Informații telefon 0720.000.720.

FIRMĂ DISTRIBUȚIE produse cosmetice angajăm AGENT COMERCIAL. Informații telefon 0742.211.430.

FIRMĂ PUBLICITATE angajează PERSOANE CALIFICATE pentru imprimerie, montaj casete luminoase, panouri, decorări auto, avantaj permis categ B. Telefon 0257/213315.

FIRMĂ TÂMPLĂRIE PVC și AL angajează MONTATOR cu permis categoria B. Relații la telefon 0722.888.902, 0740.609.499, 0788.234.150.

LOC DE JOACĂ pentru copii angajează ANIMATOARE pentru copii și BARMANĂ. Telefon 0744.630.959.

MAGAZIN ALIMENTAR, angajăm VÂNZĂTOARE. Telefon 0744.621.968.

romjob.ro PORTAL NATIONAL DE LOCURI DE MUNCĂ

PIZZERIE - RESTAURANT angajează BUCĂTAR, AJUTOR BUCĂTAR și OSPĂTAR. Telefon 0747.027.999.

SC ANGAJĂM VÂNZĂTOR, posesor permis cat. B pentru magazin amenajări. CV la fax 0257/285157.

SC ANGAJEAZĂ AGENT DISTRIBUȚIE MATERIALE PUBLICITARE. Telefon 0728.886.234, 0257/270107.

SC ANGAJEAZĂ GESTIONAR(Ă) PRODUS FINIT, BRUTARI, PATISERI cu sau fără calificare, AMBALATORI. Telefon 0730.030.106.

SC ANGAJEAZĂ în Sebiș ELECTROMECANIC cu experiență. Se oferă salar avantajos. Telefon 0728.084.624.

SC ANGAJEAZĂ MONTATORI TÂMPLARIE PVC fără experiență. Telefon 0257/280064, 0753.256.582.

SC ANGAJEAZĂ PERSONAL pentru sortare materiale publicitare. Informații telefon 0257/270107, 0728.886.234.

SC ANGAJEAZĂ SECRETARĂ de preferat cunoștințe limba italiană, franceză. CV la fax 0357/408345 sau e-mail info@vigneto-consult.com.

SC ANGAJEAZĂ ȘOFER - DISTRIBUITOR PÂINE. Cerințe permis categ. B minim 1 an. Telefon 0730.030.106.

SC ANGAJEAZĂ SPĂLĂTORI AUTO cu experiență, ofer condiții de muncă și salarii avantajoase. Informații telefon 0724.373.708.

SC ANGAJEAZĂ SUPRAVEGHETORI rețea distribuție materiale publicitare. Telefon 0257/270107, 0728.886.234.

SC CU profil PRODUCȚIE PUBLICITARĂ angajează PERSONAL cu experiență în domeniu și ELECTRICIAN. Telefon 0728.185.930.

SERVICE AUTO reparații cutii viteze automate angajez MECANIC AUTO, cunoștințe minime auto. Informații telefon 0723.449.635, 0752.072.332, 0257/280905.

SOCIETATE ANGAJEAZĂ SECRETARĂ, plus permis auto, 0744.593.330.

SOCIETATE ANGAJEAZĂ VÂNZĂTOARE pentru ALIMENTARA. Telefon 0257/280110, 0723.169.998.

SOCIETATE COMERCIALĂ angajăm VÂNZĂTOARE SERIOASE în magazin alimentar. Relații la telefon 0257/250044, 0744.625.459.

SOCIETATE COMERCIALĂ angajează ȘOFERI. Telefon 0357/101122.

SOCIETATE COMERCIALĂ angajează TÂMPLARI pentru PEREȚI CORTINĂ, cu experiență. Salar 1800 RON. Telefon 0731.021.301.

SOCIETATE COMERCIALĂ angajează TÂMPLARI PVC, ALUMINIU, cu experiență și MUNCITORI în STICLĂ TERMOPAN. Telefon 0731.021.301.

SOCIETATE GERMANO-română cu sediul în Arad, căutăm urgent: SECRETARĂ, ASISTENTĂ MANAGEMENT pentru activități naționale și internaționale. Limba germană și engleză sunt un avantaj. Telefon 0748.919.660.

SRL CONSTRUCȚII angajează MESERIAȘ 1500-2000 RON, NECALIFICAT 1000 RON. Telefon 0747.014.079.

TÂMPLĂRIE PVC angajează OFERTANT, MONTATOR cu experiență, seriozitate. Salarizare deosebită + bonuri. Telefon 0257/228186, 0257/270775.

PE SCURT

● **Festivalul, la final.** Cea de-a 38-a ediţie a Festivalului Naţional de Muzică Uşoară Mamaia 2008, care s-a încheiat duminică seară, a fost câştigată de gălăţeanca Irina Popa, concurentă la secţiunea Interpretare. Pe locul I la secţiunea Creaţie s-a situat piesa „Dă-mi o bere", muzica Mihai Alexandru.

Carnavalul Notting Hill de la Londra este un eveniment ce are loc anual, timp de două zile, şi este susţinut de membrii populaţiei carribeene. (Foto: EPA)

Premierul în studio

Roma (MF) - Silvio Berlusconi şi cântăreţul napolitan Mariano Apicella pregătesc un nou album cu cântece de dragoste, scrise de premierul italian, a declarat, ieri, artistul, informează AFP. Una dintre piesele de pe album, „Există dragoste", evocă iubirea. Precedentul material discografic al lui Apicella, cu melodii scrise tot de Berlusconi, a fost lansat în 2003 şi a fost inclus în topul 50 al celor mai bine vândute albume din Italia.

Elimină ridurile

New York (MF) - Cercetătorii americani au realizat o faţă de pernă al cărei material include oxid de cupru şi care contribuie la eliminarea ridurilor, spre deosebire de feţele de pernă normale, scrie Telegraph. În timpul testelor, persoanele care au folosit faţa de pernă au constatat, după patru săptămâni, că au mai puţine riduri.

Nu a supravieţuit (Foto: FAN)

I-a lăsat în beznă

Zurich (MF) – O veriţă a lăsat fără curent electric o treime din telespectatorii din regiunea romandă a Elveţiei, duminică, în timpul transmisiunii în direct a Ceremoniei de închidere a Jocurilor Olimpice, după ce a provocat o pană de curent. Ceremonia a fost retransmisă seara, la cererea telespectatorilor. Pana de curent a afectat 6.000 de conexiuni în Zurich. Animalul nu a supravieţuit incidentului.

Samir este puiul femelei Sani, de la grădina zoologică „Wilhelma" din Stuttgart. Puiul de rinocer s-a născut săptămâna trecută. (Foto: EPA)

Îşi pot implanta cipuri

Mexico City (MF) - O companie de securitate mexicană oferă clienţilor implanturi cu cipuri care permit depistarea lor în caz de răpire, în condiţiile în care numărul răpirilor în Mexic a crescut cu aproape 40 la sută între anii 2004 şi 2007, scrie Daily Telegraph. Anul trecut, 6.500 de persoane au fost răpite în Mexic de către grupuri de crimă organizată, fiind ţinute în captivitatea mai multe săptămâni înainte de a fi eliberate sau omorâte. În trecut, doar persoanele foarte cunoscute sau bogate erau ţinta acestora, însă acum sunt luate în vizor şi familiile din clasa de mijloc. Xega, o companie de securitate, oferă clienţilor implanturi cu cipuri de mărimea unei boabe de orez pentru 2.000 de lire, iar monitorizarea acestora costă anual 1.000 de lire.

McCain comparat cu Hitler

Comparaţia scandaloasă a fost lansată într-un concert la Cardiff al Madonnei.

Madonna la Cardiff (Foto: EPA)

Denver (MF) - Echipa de campanie a candidatului republican la alegerile prezidenţiale din SUA, John McCain, a protestat vehement duminică faţă de un spectacol al Madonnei, în care îl compara pe senatorul de Arizona cu Adolf Hitler şi cu preşedintele statului Zimbabwe, Robert Mugabe, relatează AFP.

„Comparaţiile sunt scandaloase, inaccpetabile şi de natură să divizeze", a declarat purtătorul de cuvânt al lui McCain, Tucker Bounds, într-un comunicat citat de Fox News.

„Aceasta demonstrează foarte clar că atunci când este vorba să-l susţină pe Barack Obama, prietenii săi celebrităţi mondiale nu ezită să recurgă la denigrări şi atacuri inacceptabile", a spus el. În timpul unui concert la Cardiff, în cadrul turneului mondial „Sticky and sweet", cântăreaţa, foarte cunoscută şi pentru că l-a atacat în trecut pe preşedintele republican George W. Bush, a interpretat piesa „Get Stupid", în timp ce pe fundal se succedau imagini cu o serie de locuri distruse, iar apoi fotografii ale lui Hitler, Mugabe şi McCain.

Alocaţie de 1.800 de euro

Paris (MF) - Cuplul hollywoodian Angelina Jolie-Brad Pitt, mutat de câteva luni în sudul Franţei, are dreptul la o alocaţie lunară de 1.800 de euro din partea statului francez, ajutor financiar pentru creşterea celor şase copii ai lor, scrie Corriere della Sera.

După ce a locuit o vreme la Cap Ferrat, în vila co-fondatorului Microsoft Paul Allen, cuplul s-a instalat, pe durată nedeterminată, într-o vilă aflată pe domeniul Miraval, lângă Brignoles, în sudul Franţei.

Copiii, Knox Leon şi Vivienne Marcheline, s-au născut pe 12 iulie, la o clinică din Nisa, sudul Franţei şi au devenit deja cetăţeni de onoare ai celebrului oraş francez.

Cei doi actori şi-au făcut mutaţie de domiciliu, pentru ca fiii lor să poată avea acces la îngrijire medicală, scrie The Sun, însă este puţin probabil ca cei doi actori să ceară alocaţia de la statul francez.

Ioana este o fată sociabilă şi veselă. www.aradon.ro (Foto: Studio Roberto Franco) Angel Events

S-a prăbuşit un Boeing 737

Accidentul aviatic din Kîrgîzstan s-a soldat cu 65 de morţi, între care 41 de iranieni.

S-a prăbuşit la puţin timp după decolare (Foto: EPA)

Biskek (MF9 - Accidentul aviatic în care un aparat Boeing 737 s-a prăbuşit duminică seară în Kîrgîzstan, la puţin timp după decolarea de pe aeroportul din Bişkek, s-a soldat 65 de morţi, între care 41 de iranieni, portivit unui bilanţ dat publicităţii ieri de premierul kîrgîz.

La bordul avionului, care trebuia să ajungă la Teheran, se aflau 90 de persoane: 83 de pasageri, şase membri ai echipajului şi un reprezentant al companiei iraniene Aseman Air, care închiriase avionul. Un bilanţ anterior al serviciilor premierului indica 68 de morţi, iar Ministerul Sănătăţii evoca la rândul său cifra de 66 de morţi.

Printre cele 65 de victime figurează 48 de cetăţeni străini, între care 41 de iranieni, trei kazahi, doi canadieni, un turc şi un chinez, potrivit celui mai recent bilanţ al Guvernului. Printre victime figurează şi trei membri ai echipajului kîrgîz. 22 de pasageri au fost transportaţi la spital şi trei au revenit la domiciliu.

Parchetul a intrat în posesia cutiilor negre ale aparatului, care „vor fi analizate cât mai curând". Preşedintele kîrgîz a declarat marţi zi de doliu naţional.

Avionul Boeing aparţinea companiei private kîrgîze Itek Air şi era închiriat de compania iraniană Aseman Airlines, potrivit unui reprezentant al aviaţiei civile din Kîrgîzstan, Aleksandr Aksionov. Compania Itek Air figurează pe lista neagră a companiilor aeriene interzise în Uniunea Europeană.

S-a prăbuşit pe o colină (Foto: EPA)

Zece morţi în Guatemala

Guatemala (MF) - Cel puţin zece persoane, dintre care cinci din SUA şi cinci din Guatemala, au murit în accidentul unui avion de turism, duminică, în estul statului Guatemala, a anunţat Directorul Aviaţiei civile, Juan Jose Carlos. Alte patru persoane au fost rănite în accidentul care s-a produs în apropierea localităţii El Puente, din departamentul Zacapa, din estul Guatemalei. „Aparatul s-a prăbuşit pe o colină şi a luat foc", a adăugat un purtător de cuvânt al pompierilor, Carlos Salaza.

Avionul decolase de la Tablones şi trebuia să ajungă la Guatemala, capitala ţării. Purtătorul de cuvânt a precizat că deocamdată nu au putut fi identificate victimele, iar răniţii au fost spitalizaţi în capitală.

Inundaţii Aproximativ 60.000 de nepalezi şi-au părăsit casele şi sute sunt daţi dispăruţi în urma inundaţiilor din sud-estul ţării. (Foto: EPA)

SPORT
Mircea Toderici a reuşit să revigoreze arbitrajul arădean **/p. 9**

INDEPENDENŢĂ
Medvedev a semnat decretul privind independenţa Osetiei de Sud şi a Abhaziei **/p. 7**

Astăzi: 120 locuri de muncă /p. 15

E-MAIL:
redactia.jurnalaradean@informmedia.ro
adevaruldearad@informmedia.ro

publicitate.jurnalaradean@informmedia.ro
publicitate.adevarul@informmedia.ro

JURNAL ARĂDEAN

FONDAT 1989
APARE LA ARAD
☎ 0257/281.802
Anul XX, nr. 5524
16 pagini• 90 bani

Miercuri
27 august 2008

29°C
Vremea va fi caldă şi frumoasă
Dimineaţa · La prânz · Seara

Urmăriţi penal

Bucureşti (MF) - Reunit în sesiune extraordinară, Senatul a avizat favorabil începerea urmăririi penale împotriva senatorilor Paul Păcuraru şi Codruţ Şereş *(foto)* . **/p.7**

Ofensivă antiPNL

Arad (S.T.) - În urma „recomandărilor" lui Mircea Geoană, în cadrul Biroului Permanent Naţional, organizaţiile PSD din teritoriu vor porni o ofensivă susţinută împotriva liberalilor, iar foştii miniştri social-democraţi vor monitoriza „tunurile financiare" pe care liberalii vor să le dea „pe ultima sută de metri". **/p.11**

Laude

Arad (L.S.) - În „război" cu aproape toată lumea, managerul - antrenor de la UTA, Ionuţ Chirilă a umblat la „coarda sensibilă", încercând să-şi apropie fanii arădeni. Chirilă a spus că aşa public nu a văzut nicăieri, precum cel de la meciul cu U. Cluj şi ar mai fi rămas cu el să sărbătorească victoria de luni. **/ p. 9**

Şi-a făcut socotelile

Arad (A.B.) - Primăria şi-a făcut bilanţul Zilelor Aradului. Potrivit viceprimarului Ovidiu Marian, peste 70.000 de arădeni au participat la manifestările din cele şapte zile de sărbătoare, pe ştrand vânzându-se nu mai puţin de 42.000 de bilete. **/p.3**

JURNAL ARĂDEAN
Arad, Str. Poetului Nr. 1C
0257-281802

Bani de bani

Vest-europenii cheltuiesc sume considerabile pentru a pleca în concedii în cele mai diverse şi mai luxoase locaţii.

miliarde euro cheltuiţi în 2007

Grafica: Jurnal arădean, sursa: EUROSTAT

Primăria ia Gloria înapoi

■ Posibil protocol între UVVG şi primărie, prin care municipalitatea îşi asumă investiţia în sport.

Arad (A.B.) - Din informaţiile noastre, Primăria Arad şi-a manifestat intenţia de a investi în stadionul Gloria, adică de a realiza aici o pistă de atletism, în locul celei de pe Motorul (ce s-a dovedit extrem de scumpă) şi celelalte obiective necesare unui teren de atletism modern. Primăria e dispusă, se pare, să semneze un protocol cu UVVG (care are în administrare terenul şi care avea obligaţia să îl modernizeze), prin care investiţia Primăriei să fie legală, iar lucrările să poată demara. Aici ar fi realizate nu doar pista de atletism şi celelalte obiective de pe teren, ci ar urma să fie montate şi tribune mobile (care ar putea servi şi altor evenimente din oraş). Primăria ar urma ca, pe baza parteneriatului, să preia investiţia ce cade în obligaţia universităţii, să treacă la modernizarea bazei şi apoi să administreze stadionul împreună cu UVVG, în baza unui program care să fie pe placul tuturor. Până atunci, investiţiile în sport continuă în Sânciolaul Mic, unde a început ridicarea celor două vestiare, şi la Motorul, unde se achiziţionează acum o instalaţie de udat terenul. Vom reveni.

Îngropaţi de canalizare

■ Muncitorii de la Amarad care lucrează în Silvaş sunt acuzaţi că aruncă pământul pe garduri.

LUCIAN ŞERBAN
lucian.serban@informmedia.ro

Arad - Introducerea canalizării menajere în cartierul Silvaş nu reprezintă un motiv de bucurie pentru toţi arădenii care locuiesc în zonă. Asta, pentru că muncitorii de la Amarad, societate care execută lucrările, au reuşit să se facă antipatici în ochii oamenilor. Cititoarea noastră Maria Micorici ne-a contactat la redacţie, extrem de revoltată, acuzându-i pe constructori că i-au distrus în bună măsură gardul. Femeia povesteşte că muncitorii au depozitat tot pământul rezultat în urma săpăturilor pe gardul său, făcut în urmă cu un an, care a început să cedeze sub greutate. Deplasându-ne la faţa locului, am constatat că dolmele au fost recent îndepărtate de pe proprietatea femeii, dar urmele lăsate sunt vizibile.

În ceea ce-l priveşte, Florin Paşca, directorul de la Amarad, care răspunde de lucrare, a promis că va lua măsuri pentru remedierea pagubelor făcute şi că îi fa sancţiona pe cei vinovaţi. **/p.8**

Maria Micorici (Foto: L.Ş.)

Festival. Astăzi, începe Festivalul de film de la Veneţia. Între 27 august şi 6 septembrie, timp de 11 zile, covorul roşu va întâmpinanumeroase staruri. **/ p. 16** (Foto:EPA)

„Comisarul" se întoarce

Arad (S.T.) - Senatorul Sergiu Nicolaescu şi-a exprimat disponibilitatea de a candida, tot pentru un post de senator, la Arad. Marius Lazăr, preşedinte interimar al PSD Arad, a primit mandat de la Mircea Geoană să analizeze posibilitatea acestei candidaturi.Cunoscutul regizor a fost senator de Arad în mandatul 2000-2004. **/p.11**

Fidelitate. În cadrul întâlnirii lunare dintre ziariştii de la Jurnal arădean şi cititorii din judeţ, întâlnire desfăşurată ieri la Pâncota, au fost extrase din urnă şi plicurile conţinând numele câştigătorilor celor zece premii de fidelitate pe luna august. **/ p. 5**
(Foto: Ştefan Matyaş)

www.romjob.ro
PORTAL NAŢIONAL DE LOCURI DE MUNCĂ

REMEMBER

27 august

1574 A murit Bartolomeo Eustachi, medic italian (n.1500)
1635 A murit Lope Felix de Vega Carpio, scriitor spaniol (n. 1562)
1770 S-a născut Georg Wilhelm Friedrich Hegel, filosof german (d. 1831)
1877 S-a născut Charles Stewart Rolls. Constructor american de automobile (d. 1910)
1883 Explozia principală a erupției vulcanului Krakatau (Indonezia), considerată cea mai mare catastrofă naturală a mileniului.
1903 S-a născut Miron Nicolescu, matematician român (d. 1975)
1928 S-a născut Mircea Zaciu, critic și istoric literar român (d. 2000)
1937 S-a născut Tommy Sands, cântăreț și actor american de film.
1950 S-a născut Mihai Mălaimare, actor român

Mihai Mălaimare

1959 S-a născut Claudiu Bleonț, actor român de teatru și film
1965 A murit Eusebiu Camilar, scriitor român (n. 1910)
1970 A murit Ștefan Ciobotărașu, actor român (n. 1910)
1991 Comunitatea Europeană recunoaște independența țărilor baltice: Estonia, Letonia și Lituania.

BINE AȚI VENIT!

• Coțovanu Narcis-Gabriel, Aparaschivei Andrei, Dugulescu Gabriel-Cristian, Costea Anderson, Tănasă Alexandra.

AU PLECAT DINTRE NOI

Tașca Vasilie (n.1930).

ÎNTRERUPERI DE CURENT

• **Joi, 28 august. În municipiu:** h 8-17: Calea 6 Vânători (p), Cedrului, Ovidiu, Crișului, Sălcuța; h 8.30-16.30: Calea Timișorii (p), Arinului, Zimbrului (p), Crîngului, Castanilor, Popa Șapcă, Cibinului, Guttenbrunn (p), Constituției (p). **În județ:** h 8-14: Buteni, Chișindia, Păiușeni, Văsoaia, Păulean, Berindia - total; h 9-16: Curtici, Șimand - parțial; h 10-17: Curtici - RAIL PORT.

PIEȚE, TÂRGURI

• **Astăzi** este zi de piață la Pâncota, Beliu, Buteni, Șiclău, Macea, Vânători, Pecica, Șiria și zi de târg la Beliu și Buteni.

TELEFOANE UTILE

☎ **INFORMAȚII TELEFONICE:** 1931; ☎ **ROBOT:** 1958; ☎ **APEL UNIC DE URGENȚĂ** (SALVARE, POLIȚIE; Pompieri): 112; ☎ **PRIMĂRIA MUNICIPIULUI ARAD:** Program de relații cu publicul (camera 5) luni-vineri între orele 8-20. Tel.: 0257/284.744; tel. centrală: 0257/281.850; ☎ **S.C. E.ON GAZ ROMÂNIA** - Sucursala Arad - Dispecerat și intervenție telefon: 0257/218.928; 0257/256.928; 0357/403.388; ☎ **DERANJAMENTE CURENT ELECTRIC:** 0257/235.991; 1929; 0257/235.881; ☎ **INFORMAȚII CFR:** 0257/231.777; ☎ **PROTECȚIA CONSUMATORULUI:** B-dul Revoluției, nr. 50. Telefon: 0257/257.049; ☎ **GOSPODĂRIREA COMUNALĂ ARAD S.A.:** 0257/270.352; 0729-009.033; 0257/270.352; ☎ **POLIȚIA DE FRONTIERĂ:** 1959.

UNDE MERGEM în Arad

CINEMA

DACIA

• **Mireasa e iubita mea** (SUA), orele 11; 14; 17; 20.

ARTA

• **Horton** (SUA) orele 15; 17,30; 20.

EXPOZIȚII

• Sala Clio (str. Horea, nr. 10): Expoziția de pictură a tinerilor artiști arădeni Diana Serghiuță, Laurian Popa, Anca Sabău, Giotto Doichiță, Adrian Sandu și Cosmin Moldovan (orele 9-17).

• Complexul Muzeal Arad (Palatul Cultural, Piața G. Enescu 1): Expoziție temporară „Arta vitaliului & Vitralii pictate prin încălzire; Expoziții permanente: Istorie, Științele naturii (orele 9-17) • Muzeul de Artă Arad (str. Gh. Popa 2-4, et. II): Expoziția de artă plastică „Tabăra de pictură Bata" (9-17)

• Galeriile „Turnul de apă": Expoziția de pictură Grils a artistului plastic Mihai Bâgu (orele 9-17) • Galeria Alfa: Expoziția „Interior stone work" de Julian & Ronald Chiu • Galeriile de Artă „Delta": Expoziția personală de pictură și desen Ștefan Guleș (9-17)

SĂNĂTATE

• **CABINET GINECOLOGIC:** Arad, B-dul Decebal nr. 11 (lângă Hotel Aradul). CONSULTAȚII GRATUITE LA PERSOANE ASIGURATE. Programări telefon: 0729.823.522; 0723.643.581. • **MEDLINE SERVICE** - injecții, pansamente, perfuzii, recoltări analize la domiciliu, 7 zile din 7. Tel. 0257.338.578; 0728.285.762; 0728.285.760. • **SPITALUL CLINIC JUDEȚEAN** are noi numere de telefon: 220.000; 220.001; 220.002; 220.003. • **URGENȚE STOMATOLOGICE:** Cabinetul de pe B-dul Decebal nr. 14 (vis a vis de Casa Armatei) are program NON-STOP. Tel. 0257.280.179; 0770.617.852 (nocturn).

HOROSCOP

BERBEC
Puteți avea succes la studii. Toate acestea vă pot aduce câștiguri importante. După-amiază sunteți nevoit să plecați într-o călătorie.

TAUR
Riscați să declanșați o ceartă aprinsă cu partenerul de viață sau cu o persoană mai în vârstă din familie.

GEMENI
Sunteți indispus și să aveți tendința de a exagera. Nu fiți încăpățânat, dacă vreți să nu vă certați cu persoana iubită!

RAC
Dimineața s-ar putea să primiți o veste bună în legătură cu o sumă de bani pe care trebuie să îi primiți de la serviciu, spre bucuria partenerului. Puteți să vă faceți planuri de viitor.

LEU
Astăzi sunt șanse să culegeți roadele unei colaborări. S-ar putea ca relațiile sentimentale să nu meargă bine.

FECIOARA
După o perioadă favorabilă pe plan sentimental, se pare că astăzi norocul vă zâmbește din nou. Aveți ocazia să faceți cunoștință cu o persoană care s-ar putea să vă răpească inima.

BALANȚA
Pe plan intelectual, sunteți într-o formă deosebită. Vă sfătuim să profitați și să vă dedicați studiului sau proiectelor de viitor.

SCORPION
Aveți multe probleme de rezolvat. Vă sfătuim să vă planificați cât mai bine, ca să nu vă consumați energia inutil.

SĂGETĂTOR
Sunteți bine dispus, iar relațiile cu anturajul decurg fără nici o problemă. Singurul lucru care nu vă mulțumește pe deplin este situația financiară și mai ales relația cu partenerul.

CAPRICORN
Sunteți foarte creativ. Planurile pe care vi le faceți azi se vor concretiza rapid și vă vor aduce satisfacții financiare. Nu treceți cu vederea problemele partenerului de viață.

VĂRSĂTOR
Astăzi aveți un farmec, care vă deschide toate ușile. Puteți să vă ocupați de afaceri și să faceți investiții pentru cămin. Evitați discuțiile în contradictoriu cu o persoană mai în vârstă.

PEȘTI
S-ar putea să fiți puțin confuz, din cauza problemelor sentimentale. Nu vă încăpățânați să vă rezolvați singur toate problemele! Vă sfătuim să acceptați ajutorul celor apropiați.

„Jurnal arădean" vă ascultă

■ La telefonul 280.943, între orele 10.00-13.00, redactorul nostru vă stă la dispoziție.

Arad (C.A.) - **Mai mulți cititori** ai Jurnalului Arădean, domiciliați în Arad pe strada Ștefan Tenețchi ne-au sunat la redacție pentru a se plânge de serviciile oferite de operatorul de televiziune prin cablu. „De sâmbătă noi nu avem semnal. Am sunat în repetate rânduri la ei și ne-au spus că băieții sunt pe teren. Unde anume, nu se știe, cert este că la noi nu au ajuns. Mai apoi când am mai încercat să reclamăm telefonul este deranjat, s-au scos din furcă. Cum este posibil așa ceva?", ne-a spus doamna Viorica Constantinel. O altă doamnă din zonă ne-a contactat ulterior pentru a reclama același lucru. Dumneaei a adăugat că pe strada Ștefan Tenețchi, locuitorii au cablu aproximativ 6 luni pe an chiar dacă ei plătesc pe un an întreg abonamentele, de cele mai multe ori chiar în avans.

Ioan Medințu din Lipova: „Vreau și eu să sesizez nesimțirea și nepăsarea celor de la Enel. Așa cum am citit la dumneavoastră în ziar am fost și eu să depun cerere de păstrare a vechiului sistem de facturare în data de 5 august, cerere pe care nu mi-a înregistrat-o nimeni ci a pus-o doar pe un birou alături, într-un alt teanc de hârtii. Mai apoi am revenit cu o solicitare în 21 august, care a fost tratată la fel. Am trimis solicitarea și prin recomandată și când m-am dus să verific ce e cu ea, personal, doamna de acolo mi-a spus că pe ei nu îi interesează cererile noastre și nici ce se scrie în ziare referitor la termenele de depunere a cererilor. Nu îi mai interesează chiar nimic pe acești domni care trăiesc din banii noștri?".

CURS VALUTAR

Astăzi

Denumirea Valutei	BNR	BCR		BRD		San Paolo IMI BANK		Banca Românească		Banca Romexterra		Alpha Bank		Casa Schimb LUXOR	
		C	V	C	V	C	V	C	V	C	V	C	V	C	V
Euro	3,54	3,48	3,57	3,47	3,58	3,51	3,56	3,49	3,57	3,51	3,56	3,48	3,57	3,50	3,54
Dolar SUA	2,43	2,34	2,44	2,35	2,44	2,38	2,43	2,36	2,45	2,35	2,40	2,35	2,45	2,35	2,40
Forint	0,0151	0,0150	0,0160	0,0140	0,0160	0,0151	0,0160	-	-	0,0150	0,0158	-	-	0,0150	0,0153
Gram aur	63,33	53,83													

Miercuri, 27 august 2008

Biserica ortodoxă

Cuv. Pimen; Sf. Mucenici: Eutalia, Fanurie și Osie, Episcopul Cordovei

Biserica romano - catolică

Sf. Monica **

Biserica greco - catolică

Cuv. Pimen; Sf. Monica mama Sf. Augustin

Ziua precedentă

Arad	27°C
Lipova	25°C
Chișineu-Criș	25°C
Săvârșin	23°C
Sebiș	24°C

Umiditate: 40%
Presiune: 101 KPA
Precipitații: 10%
Vânt: 13 km/h
Direcție vânt: ENE

Prognoza meteo pentru astăzi:

Temperaturile se vor situa între 16 și 29 grade. Vântul va sufla cu 11 km/h, dinspre NE.

VREMEA miercuri

16° minim **29°** maxim

http://meteo.aradon.ro
Prognoza meteo pentru Arad

Soarele răsare: 6:40
Soarele apune: 20:35

Fazele lunii:
01.08 | 8.08 | 17.08 | 24.08

Prognoza meteo pentru 3 zile:

Temperaturile minime vor fi cuprinse între 13 și 16 grade, iar cele maxime între 26 și 30 grade.

Temp. minime: 13 la 16°C
Temp. maxime: 26 la 30°C

miercuri	joi
Însorit	Parțial noros
Min.: 16°C	Min.: 14°C
Max.: 29°C	Max.: 30°C
vineri	**sâmbătă**
Parțial noros	Însorit
Min.: 14°C	Min.: 13°C
Max.: 29C	Max.: 26°C

JURNAL ARĂDEAN
Str. Poetului nr. 1C, Arad
Auditat de BRAT

Director editor: Mircea Țișcă (8465)
Secretariat: 281802 (centrala), fax - 280655
Șef departament difuzare: **Carmen Csordas** - 281797
Șef departament vânzări: **Loredana Păun** (8464)
Marea publicitate: 280943
Mica publicitate: 210775
Tiparul executat la: SC Inform Media SRL, Calea Torontalului, DN 6, km 5,7, Timișoara

Redactor șef: Doru Sava (8418) **Responsabil de număr: Tristan Mihuța**
Secretar general de redacție: Gabriela Groza (8417) **Departamente: Eveniment: Cosmin Mihuța** (8411), Adriana Barbu (8410), Lucian Șerban (8412), Margareta Szegö (8403); **Politic: Simion Todoca** (8425); **Economic:** Andreea Pintea (8419); **Cultură, Învățământ: Vasile Filip** (8428), Vasile Sărăndan (8401) ; **Social: Tristan Mihuța** (8431), Diana Duțu (8429); **Județ: Doru Sinaci** (8446) **Sport: Daniel Scridon** (8427), Adrian Hărțău (8433), Leonard Sfâra (8434) ; **Foto: Ștefan Matyaș** (8402); **Tehnoredactare:** Ghizela Șerban (8452), Ramona Vidulescu (8451), Cristi Ciulei (8450); **Designer:** Evelyn Kovago.
REDACȚIE : tel. 281802 (centrala); fax 280655, 281797; e-mail:redactia.jurnalaradean@informmedia.ro, adevaruldearad@informmedia.ro, publicitate.jurnalaradean@informmedia.ro, publicitate.adevarul@informmedia.ro

PE SCURT

• **Sărbătoare.** La Mănăstirea Bezdin se sărbătoreşte, joi, 28 august, Sfânta Maria. Programul începe astăzi, cu vecernia, de la orele 18,00, şi continuă mâine, cu liturghia, de la orele 10,00, când se va tăia şi colacul. Maica Stareţă Anghelina vă invită să luaţi parte la sărbătoare şi la slujbele oficiate de un sobor de preoţi, în frunte cu părintele protopop.

COMENTARIUL ZILEI

Probleme de credibilitate

COSMIN MIHUŢA
cosmin.mihuta@informmedia.ro

În lipsa unor adversari politici pe plan local, filiala arădeană a Partidului Democrat Liberal a dus, în ultimele luni, o viaţă dulce. De la alegerile locale, de la acea campanie atât de invocată de reprezentanţii PD-L, care în realitate nici nu a fost atât de murdară pe cât se anunţa, opoziţia a amorţit, atacurile au încetat subit, iar democrat-liberalii au putut să-şi vadă liniştiţi de pregătirea candidaturilor pentru Parlament, de guvernarea locală şi de cea judeţeană. Liniştea PD-L este însă, tulburată, din nou, dinspre Capitală. Un loc în care liderii locali nu au influenţă, nu pot închide gura adversarilor şi nici nu-i pot momi cu tot felul de funcţii sau afaceri, aşa cum se întâmplă la Arad. Vestea că senatorii jurişti au cerut extinderea cercetărilor în cazul Hidroelectrica şi pentru Gheorghe Seculici, preşedintele PD-L Arad, a venit ca o măciucă, primită pe neaşteptate, pentru reprezentanţii la nivel local ai acestui partid. O lovitură cu atât mai surprinzătoare cu cât Gheorghe Seculici părea un personaj care să nu se fi ocupat, de-a lungul timpului, de afaceri la limita legii. Cu atât mai puţin putea fi bănuit de legături cu presupuşi spioni, aşa cum se afirmă în aceste zile. Ar putea fi doar o aparenţă care înşală, iar aceste evenimente nu fac decât să pună paie pe focul întreţinut de cei care se îndoiesc de aura de gentleman, creată de Seculici de-a lungul anilor.

Recomandarea senatorilor jurişti ca Gheorghe Seculici să fie cercetat de DNA, alăturată afirmaţiilor lui Codruţ Sereş, în plenul Parlamentului, care susţinea că acelaşi Seculici ar fi avut întâlniri cu cei acuzaţi de spionaj, au venit într-un moment cum nu se poate mai prost pentru fostul vicepremier şi PD-L Arad. În prag de alegeri, în care este implicat chiar Gheorghe Seculici, din postura de candidat. Dacă mai adăugăm şi problemele ginerelui, ale lui Gheorghe Falcă, putem spune că acest partid, cel puţin la nivel local, are o mare problemă de credibilitate. Cu doi lideri, unul trimis în judecată pentru corupţie, iar celălalt bănuit legături cu presupuşi spioni, PD-L nu se prezintă în faţa electoratului ca un partid care merită să ia 100 la sută în municipiu şi 80 la sută în judeţ, aşa cum şi-a propus. Sigur, există posibilitatea ca, urmând exemplul de la locale, cetăţenii să treacă peste aceste acuzaţii şi îndoieli, pe principiu „să fure, da' să facă ceva". Asta însă, nu înseamnă că liderii acestui partid au scăpat de petele negre. Doar le mai acoperă puţin.

CARICATURA ZILEI de Flavius Miheş

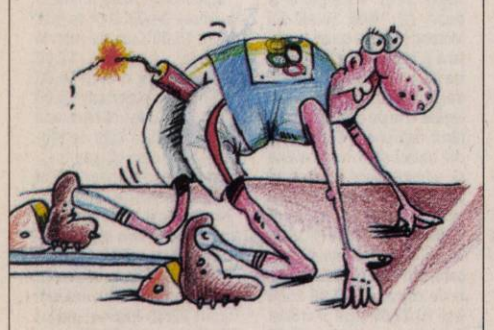

Primăria şi-a făcut socotelile

Ovidiu Marian susţine că peste 70.000 de arădeni au petrecut alături de primărie de Zilele Aradului.

ADRIANA BARBU
adriana.barbu@informmedia.ro

Arădenii au participat în număr mare la manifestări (Foto:V.S)

Arad - Bilanţ după Zilele Aradului. Primăria a decis să adune pe hârtie numărul participanţilor la zecile de evenimente gândite cu ocazia sărbătorii dedicate arădenilor. Potrivit viceprimarului Ovidiu Marian, un număr aproximativ de 78.000 de arădeni au petrecut alături de organizatorii sărbătorii de-a lungul săptămânii trecute, dedicată în întregime oraşului. „Participarea a fost excelentă în acest mic maraton arădean. Potrivit estimărilor pe care le-am făcut alături de forţele de ordine, timp de două zile, în Alfa au fost prezenţi circa 6.000 oameni, în Vlaicu 5.000, iar în Micălaca o participare record de 9.000 de oameni, în pofida penelor de curent, pentru care ne cerem scuze de la cetăţeni", susţine Marian. Tot viceprimarul a fost acela care a precizat că au fost unele locaţii noi care au adunat mai puţin oameni (Aradul Nou şi Gaiul - două mii, Bujacul - trei mii de oameni), dar şi altele care au fost de succes şi care vor fi folosite cu certitudine şi pe viitor (cum ar fi Parcul Eminescu, care a adunat peste 5.000 de participanţi la manifestări). Per total, peste 35 de mii de arădeni au luat parte la concertele din cartiere.

Ştrandul Neptun s-a dovedit a fi şi de această dată cea mai bună locaţie pentru concerte, aici vânzându-se, potrivit lui Ovidiu Marian, nu mai puţin de 42.000 de bilete de intrare (17.500 vineri, 18.200 sâmbătă şi 7.100 duminică).

Statistic vorbind, viceprimarul susţine că aproape jumătate din populaţia activă a oraşului a participat la manifestare, lucru greu de dovedit faptic, în condiţiile în care e posibil ca un arădean să fi fost prezent în mai multe locaţii pe parcursul celor şapte zile. Şi de mâncare a fost pentru toţi, căci la cătlane s-au gătit 12.000 de porţii de tocăniţă, iar banii adunaţi din cele 7.000 de porţii vândute pe bonuri vor ajunge la copiii cu probleme.

Pregătiţi de alte show-uri

Ovidiu Balint, directorul Casei de Cultură a Municipiului, i-a atenţionat pe arădeni că zilele de spectacol nu sunt nici pe departe terminate. Urmează Gala de Operă, Festivalul Vinului, Festivalul de Teatru Clasic, Festivalul de Jazz (prima ediţie) etc. Cât despre Zilele Aradului, Ovidiu Balint s-a arătat mulţumit că 90% din manifestări s-au desfăşurat în aer liber. „I-am obligat pe arădeni să iasă din casă, iar acest fapt s-a dovedit a fi o idee bună. Am dovedit că arădenii gustă din manifestările de calitate dacă le au la îndemână", a precizat Balint, făcând astfel referire şi la expoziţiile, piesele de teatru şi celelalte manifestări culturale gândite cu ocazia Zilelor Aradului.

PARCUL EMINESCU ÎŞI SCHIMBĂ FAŢA

„Zilelor Aradului" produc efecte şi pe viitor. Încântat de succesul avut cu manifestările gândite în Parcul Eminescu, executivul local are de gând să reproiecteze întreaga zonă. „Vrem să permanentizăm spectacolele în această zonă", susţine viceprimarul, care a mai precizat faptul că se vrea ca aici să se treacă la modernizări, să fie amplasată permanent o scenă, iar espalanda Mureşului să fie refăcută.

Sediul Finanţelor arădene (Foto: Şt. Matyaş)

OK pentru 733 de dosare

Arad (A.B.)- Înghesuială mare la ghişeele Direcţiei Generale a Finanţelor Publice (DGFP) Arad, acolo unde peste 700 de arădeni şi-au recuperat deja banii de pe taxa auto plătită. Zeci de arădeni îşi depun zilnic dosarele pentru restituirea taxei auto. Cele peste 700 de persoane care au intrat deja în posesia banilor au primit, per total, 2,2 milioane RON de la Finanţe. Nu mai puţin de 1.073 de cereri de restituire a taxei auto erau înregistrate până în 25 august. Potrivit DGFP Arad, zilnic, între 25 şi 30 de persoane îşi depun dosare pentru a-şi recupera diferenţa dintre vechea taxă de primă înmatriculare şi noua taxă de poluare (ce a intrat în vigoare la 1 iulie). Finanţele arădene au soluţionat deja cea mai mare parte a cererilor depuse (733 de arădeni şi-au primit banii). Primii bani au fost achitaţi pe 4 iulie unui solicitant căruia statul îi datora 2.472 lei. Solicitanţii care au depus dosare complete îşi pot recupera banii în cel mult 45 de zile. În medie, fiecare arădean care a solicitat diferenţa a primit câte 3.000 de lei.

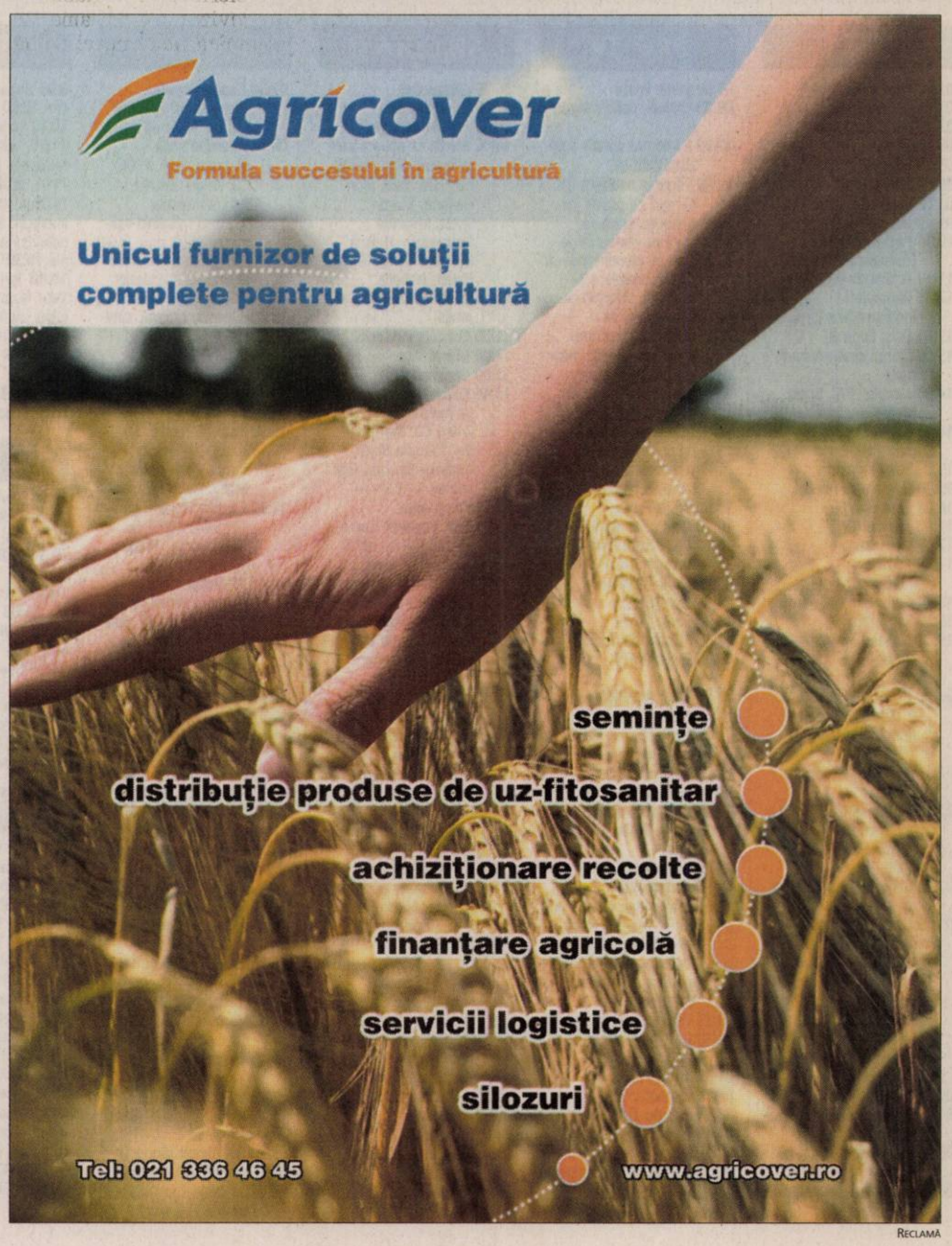

RECLAMĂ

PE SCURT

• **Şantier arheologic.** Luni s-a deschis şantierul arheologic de la „Cetăţeaua", localitatea Săvârşin. Coordonatorul ştiinţific al lucrărilor de cercetare este dr. Peter Hügel, directorul Complexului Muzeal Arad, din echipă mai făcând parte dr. Valeriu Sârbu, arheologii George Pascu Hurezan şi Victor Sava, de la muzeul judeţean.

SUDOKU

Reguli:

În fiecare bloc sunt câteva cifre între 1 şi 9, stabilite dinainte. Acestea trebuie completate cu cifrele lipsă, în aşa fel încât fiecare număr să figureze o singură dată. De asemenea, cifrele de la 1 la 9 trebuie să figureze o singură dată atât pe rândurile orizontale cât şi pe coloanele verticale ale celor nouă blocuri luate împreună.

ÎNCEPĂTORI

	3			2		9	1	6
6	8	7		3				
	9		4	6	5		8	
		1		7		4	6	
9	7	6	5		4			
		5		8				
4			3			6	2	
7			6			8	5	3
2							9	

AVANSAŢI

	4			1		7		3
3	6	8						
	7		2	3	5		6	
		9		8		2	3	
7		3	5		2			
		5		6				
2			4			3		
		7	3				5	4
1							7	

Soluţia jocului din numărul precedent

8	3	9	4	7	6	5	2	1
2	6	5	3	1	8	4	9	7
7	1	4	5	2	9	8	6	3
9	2	1	7	3	5	6	4	8
5	7	8	1	6	4	2	3	9
3	4	6	9	8	2	1	7	5
6	9	7	8	4	1	3	5	2
1	5	2	6	9	3	7	8	4
4	8	3	2	5	7	9	1	6

ÎNCEPĂTORI

7	3	9	8	4	2	6	1	5
6	5	2	1	7	3	8	4	9
1	4	8	5	6	9	2	3	7
9	8	7	6	5	4	3	2	1
5	6	1	3	2	7	4	9	8
4	2	3	9	1	8	7	5	6
3	7	6	2	9	1	5	8	4
2	9	5	4	8	6	1	7	3
8	1	4	7	3	5	9	6	2

AVANSAŢI

Cuvinte norocoase!

Concursul „Cuvinte norocoase!" continuă. Completaţi toate integramele din perioada 4 august a.c. – 19 august a.c. şi trimiteţi-le, împreună cu un (singur) talon de concurs, pe care îl găsiţi alături, pe adresa Redacţiei (B-dul Revoluţiei nr. 81 sau str. Poetului nr. 1C), până în data de 27 august a.c. Plicurile cu cele 13 integrame completate şi talonul de concurs aferent, completat la toate rubricile, pot fi depuse şi direct la sediul redacţiei ziarului Jurnal arădean. În urma unei extrageri care va avea loc în data de 29 august a.c., cel mai norocos fidel al integramelor va câştiga un obiect de uz casnic. Extragerea va avea loc în prezenţa unei comisii. La acest concurs nu pot participa angajaţii Inform Media şi nici rudele acestora de gradele I şi II.

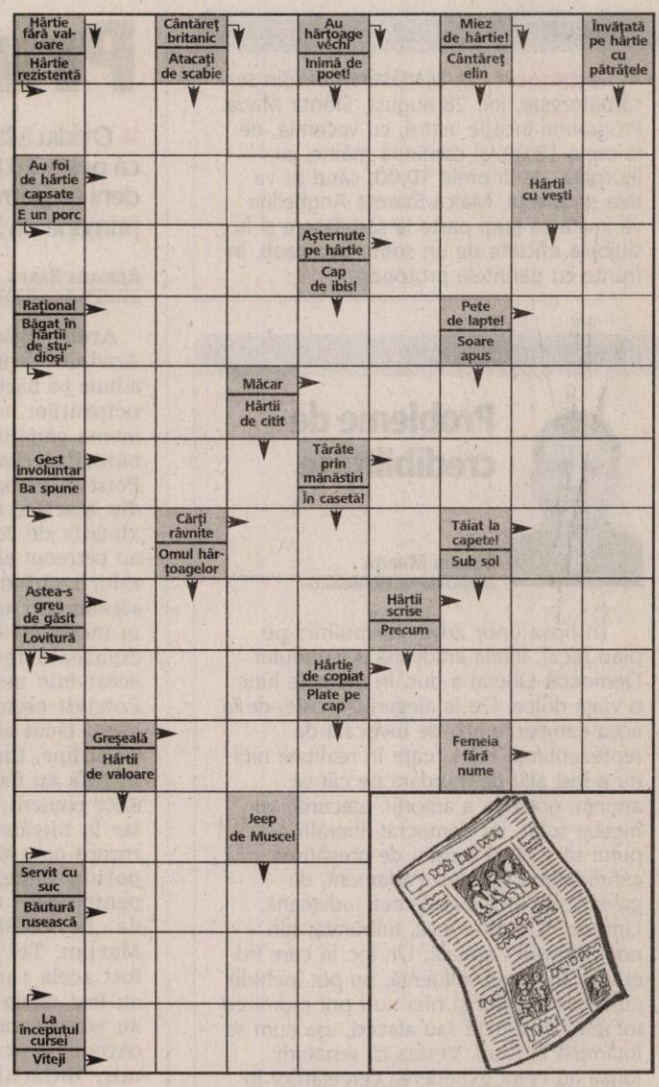

Soluţia integramei din numărul precedent: T – M – O – R – BALANSOAR – BASC – TIR – CUVA – SEA – RI – FEL – F – JETURI – RO – TAR – CRET – CE – CA – MAO – U – PAPA – ZL – MAL – ARDEI – SIR – SEMI – TEACA – ZN – C – PATRU – TEST

Nume.....Prenume.....
Adresa.....
Tel.....Localitatea.....
Sunteţi abonat la **Jurnalul arădean?** DA ❑ NU ❑

REŢETA ZILEI

Rulouri cu cremă de vanilie

Ingrediente: 800 g aluat foietaj, 4 ouă, 650 ml lapte, 150 g făină, 250 gr zahăr, zahăr vanilat, 100 g zahăr pudră.

Mod de preparare: Foaia de aluat se întinde cu merdeneaua şi se taie în fâşii late de 2 cm şi lungi de 30 cm. Acestea se rulează pe tuburi de metal, se ung cu ou şi se pudrează cu zahăr pudră, apoi se coc la foc iute. Se scot de pe tuburi şi se lasă să se răcească. Separat se pun la fiert celelalte ingrediente, se amestecă continuu până ce crema a fiert. Rulourile se umplu cu crema călduţă cu ajutorul unui pos prevăzut cu şpriţ. Poftă bună!

CITIRE APOMETRE

Joi, 28 august. Cartierul Aradul Nou - blocuri zona Gării Aradul Nou, cartierul Micălaca - Dosoftei, Lermontov, Liliac, Viorelelor, Maximilian, I. Maniu cu soţ, Severin, Bârzavei, zona Centru - I. Maniu cu soţ, I. Alexandru, Udrea, Plugarilor, Robăneşti, Neculce, Mărţişor, cartierul Grădişte - V. Moga, P. Pipoş, Grâului, Gorunului, Oradea, Zărandului, Rozelor, Râşnov, Viitorului, Someşului, C. Florilor, zona Centru - Kogălniceanu, C. Hodoş, Ceahlău, Ceaikovski, P-ţa Sârbească, Blanduziei, R. Şirianu, Olimpiadei, N. Ştefu, Militarilor, S. Bărnuţiu, Mătăsari, Şelari, Voluntarilor, P. Chinezu, Cozia, G. Alexandrescu, Şelimbăr, T. Axente, Sinagogei.

PROGRAME TV

TVR 1

07:00 Trezirea la apel
07:05 Jurnalul TVR
07:15 Trezirea la apel
08:00 Jurnalul TVR
08:15 Trezirea la apel
09:00 Jurnalul TVR
09:15 Trezirea la apel
09:45 Hai să bucătărim! (r)
10:10 Pactul cu bucluc (comedie SUA 1996)
11:50 Arhiva de serviciu
12:00 Romanţa îndrăgostiţilor (s)
13:00 Ed şi Eppa (s)
13:30 Clubul desenelor animate
14:00 Jurnalul TVR Sport Meteo
14:45 Hai să bucătărim (reluare)
15:00 Teleshopping
15:30 Oameni ca noi (r)
16:00 Convieţuiri (r)
17:00 Jurnalul TVR
17:15 Vine razia
17:45 Romanţa îndrăgostiţilor (s)
18:40 Cerbul de Aur Forever
18:50 Sport plus
19:00 Jurnalul TVR Sport Meteo
20:15 Festivalul Cântecului şi Dansului Popular Românesc, Mamaia 2008
21:55 Jurnalul TVR Sport Meteo
22:15 Festivalul Cântecului şi Dansului Popular Românesc, Mamaia 2008
00:05 Cerbul de Aur Forever (r)
01:45 Ultima secvenţă (comedie SUA 2004) Cu: Matthew Broderick, Alec Baldwin, Toni Collette, Calista Flockhart Stowe. Ambiţia ratatului scenarist Steven Schats este de a realiza un film.
03:25 Jurnalul TVR
04:25 S-a-ntâmplat în România (r)
05:35 Cu 80 de tablouri la capătul lumii (r)
06:05 Strengăriile animalelor

PRO TV

07:00 Ştirile ProTv
09:05 Walker, poliţist texan (s)
10:00 Fantomas contra Scotland Yard (r)
12:00 Tânăr şi neliniştit (r) Cu zeci de premii, cu actori ce îşi trăiesc viaţa pe platourile de filmare, identificându-se cu personajele, cu căsătorii, divorţuri ca-n filmele care se respectă, cu controverse ce-i uimesc chiar şi pe cei mai mari admiratori,"Tânăr şi neliniştit" continuă să reprezinte un miracol, un univers care a cuprins şi a cucerit milioane de telespectatori.
13:00 Ştirile ProTv
13:30 Arestat la domiciliu (r)
14:15 Casa scării (thriller Canada/SUA 2000)
16:00 Tânăr şi neliniştit (s)
17:00 Ştirile ProTv
17:45 Mesaje de dincolo (s)
19:00 Ştirile ProTv
20:30 Casa secretelor (thriller SUA 2007) Cu: Brooke Burns, Beau Starr, Morgan Brayton, Ben Cotton, Scott Hylands
22:30 Arestat la domiciliu (s)
23:00 Ştirile ProTv Sport
23:45 Doi bărbaţi şi jumătate (s) Charlie Harper este un burlac foarte înstărit, care se bucură de toate avantajele unei existenţe comode. Vremea
00:15 Walker, poliţist texan
01:10 Omul care aduce cartea (r)
01:15 Ştirile ProTv (r)
02:30 Promotor (r)
03:30 Apropo TV (r)
04:45 Te vezi la ştirile Pro TV (r)
05:30 Caravana Dansez pentru Tine (r)

ANTENA 1

06:00 Observator
07:00 În gura presei
08:00 8:D: în acţiune (r)
10:00 Merlin (a doua parte) (aventuri, SUA, 1998) Cu: Sam Neill, John Gielgud, Martin Short, Miranda Richardson, Helena Bonham Carter, Rutger Hauer, Isabella Rossellini, James Earl Jones
11:00 Concurs interactiv
12:00 Miami Vice
13:00 Observator
13:45 Război intergalactic (prima parte) (SF SUA, 2004) Cu: Ben Bowder, Claudia Black, Anthony Simcoe, Gigi Edgley
16:00 Observator
17:00 B.D. în alertă (comedie, România, 1970) Cu: Toma Caragiu, Puiu Călinescu, Dem Rădulescu, Jean Constantin, Sebastian Papaiani, Iurie Darie, Vasilica Tastaman
20:45 Fotbal Steaua vs Galatasaray
23:45 Captivi în adâncuri (thriller, SUA, 2000) Cu: Coolio, Maxwell Caulfield, Brent Huff, Nicole Eggert, Hannes Jaenicke Un nou satelit este pregătit pentru lansare. El este considerat o adevărată revoluţie în tehnologie, pentru că poate aduce sfârşitul oricărui război pe Pământ. Dar un grup de teroriştii pune la cale furtul satelitului.
01:30 Concurs interactiv
02:30 Observator (reluare)
03:45 Captivi în adâncuri (reluare)
05:15 Miami Vice

HBO

07:30 Casino Royale (Acţiune, SUA, 2006) Cu: Daniel Craig
09:50 În slujba vieţii (Acţiune, SUA, 2006) Cu: Kevin Costner, Ashton Kutcher
12:05 Cum să mănânci vierme prăjiţi (Dramă, SUA, 2006) Cu: Hallie Kate Eisenberg, Alexander Gould
13:30 Cinema, cinema, cinema
14:00 Întâlnirea perfectă (Comedie, Marea Britanie, 2008) Cu: Jeremy Hancock
15:30 Lista (Comedie, SUA, 2006) Cu: Sydney Tamiia Poitier, Wayne Brady, Flex Alexander
17:00 Familia Stone (Comedie, SUA, 2005) Cu: Claire Danes, Diane Keaton
18:45 Altcineva (Comedie, Marea Britanie, 2006) Cu: Chris Coghill, Lara Belmont, Shaun Dingwall
20:00 Diamantul sângeriu (Dramă, SUA, 2006) Cu: Leonardo DiCaprio, Jennifer Connelly, Djimon Hounsou, Michael Sheen, Arnold Vosloo
22:20 Sybil (Dramă, SUA, 2007) Cu: Micheal Fox, Jessica Lange, Tammy Blanchard
23:50 Mere la cuptor (Dramă, România, 2006) Cu: Constantin Diţă
00:05 Invizibil (Dramă, SUA, 2007) Cu: Marcia Gay Harden, Christopher Marquette, Callum Rennie
01:45 Gangsterii (Thriller, Franţa, 2007) Cu: Philippe Caubere, Benoit Magimel, Beatrice Dalle
03:30 Diamantul sângeriu (Dramă, SUA, 2006) Cu: Leonardo DiCaprio

TVR 2

8:00 Bazar (r) 8:55 Mituri şi eroi 10:00 Descoperă românii 10:10 Tonomatul de vacanţă 11:30 Jurnalul TVR 12:00 Miracole (s) 12:30 Jurnalul TVR 12:45 Utopia 14:30 Zestrea românilor (r) 15:00 Împreună în Europa 16:15 Jurnalul Euronews pentru România 16:30 Autostrada TVR (r) 18:00 Jurnal regional 18:40 Vara la mare 19:30 Mracole (s)(r) 20:00 Bazar (r) 20:35 Lege şi ordine (s) 21:30 Jurnalul TVR Ştiri Sport Meteo 22:10 O vară fierbinte II (dramă 23:55 Asia, o enigmă 0:55 Ucigaşii (docr)

AXN

07:00 Divizia (s) 08:00 The Amazing Race (s) 09:00 Schimbul trei (s) 10:00 Sue Thomas (s) 11:00 Divizia (s) 12:00 The Amazing Race (s) 13:00 Dispăruţi (s) 14:00 Sue Thomas (s) 15:00 Schimbul trei (s) 16:00 Divizia (s) 18:00 Afterworld (s) 18:05 Dispăruţi (s) 19:00 Sue Thomas (s) 20:00 Schimbul trei (s) 21:00 Mesaje de dincolo (s) 22:00 Mesaje de dincolo (s) 23:00 Impotriva destinului (s) 00:00 ReGenesis (s) 01:00 Mesaje de dincolo (s)

CINEMAX

07:00 Boy Ecury (Dramă) 08:25 Când te îndrăgosteşti (Romantic) 10:15 În lumina reflectoarelor 10:45 Mândrie şi prejudecată (Dramă) 12:55 Concurentul (Comedie) 14:25 Un an din viaţa mea (Aventuri) 16:00 La răscruce de vânturi (Dramă) 17:45 Boy Ecury (Dramă) 19:10 Când te îndrăgosteşti (Romantic) 21:00 Jaf în timpul potopului (Acţiune, SUA, 1998) 22:35 Privatizarea (Dramă, Marea Britanie, 2001) 00:10 Suflete neliniştite (Dramă, Danemarca, 2005) 01:40 Biloxi Blues (Comedie, SUA, 1988) 03:25 În visele tale (Dramă, Franţa, 2005) 05:05 Războinicii (Acţiune, SUA, 1979)

PRIMA TV

09:00 Sport 09:05 Al şaptelea cer (s) 10:00 Numărătoarea inversă - partea 2 (dramă, SUA, 1980) 12:30 Pucca - desene animate (s) 13:30 Umor din greşeală (s) 14:00 Teleshopping 14:30 Dragoste şi putere (s) 15:00 Focus 15:30 Detectiv de buzunar (comedie, SUA) Cu Kelsey Grammer, Amanda Donohoe, Genevieve Tessier 17:30 Trăsniţi din NATO (s) 18:00 Focus 18 19:30 Nimeni nu-i perfect (s) 20:00 Omul contaminat (thriller, SUA, 2000) Cu: William Hurt, Natascha McElhone 22:00 Focus Plus 23:00 Lost (s)

PRO CINEMA

09:30 Joey (reluare) 10:00 Circo Massimo: Magia circului (reluare) 11:15 Zoom In 10 11:30 Entertainment News (r) 12:30 Teo (r) 13:45 La Bloc (r) 14:15 Regele Shaman (s) 14:45 Batman (s) 15:15 Moştenitorul muntelui (r) 16:15 Terapie intensivă (s) 17:15 Circo Massimo: Magia circului (s) 18:30 La Bloc (r) 19:00 Moştenitorul muntelui (s) 20:00 Alertă maximă (s) 21:00 Dădaca (s) 21:30 Patru regi (comedie)

NAŢIONAL

08.00 Cu Dumnezeu înainte 09.00 Indigo Island (s) Xeraco, 1920. O familie aristocrată debarcă pe o insulă din Caraibe, unde deţine o proprietate. Toate speranţele membrilor familiei se leagă de această ultimă soluţie la problemele lor, fiincă ocupaţia care a însemnat o tradiţie pentru predecesorii lor. 10.00 Pitici de vară (r) 11.00 Stargate (s) 12.20 Uite cine câştigă 14.30 Sare şi piper 16:00 În plină acţiune (s) 17.00 Rezident de Bucureşti 18.30 Ştiri Naţional TV 20.00 Pastila Vouă (f) 20.15 Film artistic (f) 22:15 Stargate (s) 23.15 Ştiri

ACASĂ

06:00 O lume a fiarelor (s) 07:00 Tărâmul pasiunii (s) 08:45 La Tormenta (s) 10:30 Suflete rănite 11:30 Rebelde 13:30 Un medicin familie (s) 15:30 Luna fermecată (s) 16:25 Vremea de ACASĂ 16:30 Luna fermecată (s) 17:30 Poveştiri adevărate 18:30 Victoria (s) 19:30 Totul sau nimic (s) 20:30 Trădarea (s) 22:00 Poveştiri de noapte 22:30 Pe tocurile Evei (s) 23:30 Belissima (s) 00:30 Poveştiri adevărate (r) Vremea de ACASA 01:30 Un medic in familie (r) 03:30 Poveştiri de noapte (r) 04:00 Visuri fără preţ 05:00 Banditii

B1

07:00 710 10:00 Animus şi anima (r) 11:00 Împăratul Traian (r) 11:30 Maya, cei care merg pe apă 12:00 ŞTIRI 13:05 Germania azi 13:35 Documentar: Global 3000 14:35 Descoperirea Germaniei 15:40 Drive It 16:00 Poveşti de viaţă 17:00 ANIMUS şi ANIMA 18:00 6! VINE PRESA 20:00 DOUĂ LOZURI (comedie România 1957) 21:30 Mănăstirea Snagov 22:00 Naşul (r) 00:00 Forţa presa 00:30 INTERZIS

HALLMARK

12.00 Enron: Ascensiune şi declin (f) 14.00 Fiicele lui McLeod (r) Două surori (spontana şi îndrăzneaţa Tess şi reticenta şi încăpăţânata Claire) trăiesc bucuria de a se fi regăsit una pe alta, dar au de făcut faţă unei încercări dificile atunci când sunt nevoite să administreze o fermă în mijlocul Australiei. 15.00 Misterul din Vestul Sălbatic (r) (f) 17.00 Viaţa la Africa (s) 18.00 Jane Doe: O altă faţă (f). Suspans, SUA, 2005 20.00 Patrula de coastă (s) 21.00 Forţa legii (s) 22.00 Lege şi ordine: Brigada specială (s) 23.00 Patrula de coastă (r)

REALITATEA

11.00 Realitatea de la 11.00 13.00 Realitatea de la 13.00 Ştirile care te fac să înţelegi mai bine şi să afli mai multe despre ce se întâmplă în jurul tău. Cele mai importante evenimente din realitatea internă şi internaţională - politică, societate, sport, divertisment, meteo. 15.00 Realitatea de la 15.00 15.05 Fabrica 16.00 Deschide lumea 17.45 Editorii Realităţii 18.50 Realitatea zilei 20.00 Realitatea de la 20.00 20.05 Realitatea zilei 21.00 Realitatea de la 21.00 22.00 Realitatea te priveşte 00.00 Realitatea de la 00.00

M1

10:00 Poliţistul Max 11:15 Magia 12:15 Dragoste de cinci stele 13:00 Ştiri, sport 13:20 Diamantul 14:25 Film documentar 15:25 Gaşca 15:50 Film serial: Derek 16:15 În aşteptarea guvernului 16:45 Hrvatska kronika 17:20 Ecranul nostru 17:45 Carpaţi Express 18:30 Ştiri 18:40 OZN din al treilea imperiu 19:30 Dumnezeul 20:30 Ştiri, sport 21:10 Căsătoriile lui Agathe 23:10 Miercuri seară 23:45 Film artistic: Whisky (com., coop.)

DISCOVERY

13.00 Curse 14.00 în viteza a cincea 14.00 Cum se fabrică? 16.00 Cum se fabrică diverse lucruri? 17.00 Vânătorii de mituri 18.00 Inginerie la superlativ 19.00 Cum se fabrică?Această serie ne arată cum se fabrică cele mai obişnuite şi mai prozaice lucruri. Stilul programului este simplu, iar imaginile ne spun povestea modului în care sunt fabricate diverse obiecte. 20.00 Tehnici de supravieţuire cu Ray Mears 21.00 Traseul teorii 22:00 Răpit şi salvat 23.00 X-Testers 00.00 Motociclete americane

PE SCURT

- **Bacalaureat.** Candidaţii înscrişi la sesiunea a doua de bacalaureat au susţinut ieri proba la alegere din aria curriculară corespunzătoare specializării şi au avut de rezolvat variantele 4, 2 şi 87. Ultima probă, cea la alegere dintre disciplinele din celelalte arii curriculare, va avea loc astăzi.

(Foto: FAN)

„Târgul codrenilor"

Văsoaia (V.F.) - Consiliul Judeţean Arad, Centrul Cultural Judeţean Arad şi Primăria comunei Chisindia organizează, duminică, 31 august, a XXX-a ediţie a „Târgului Codrenilor" de la Văsoaia *(foto)*, manifestare tradiţională, care se bucură de un mare succes în zonă şi nu numai. Programul acestei ediţii cuprinde: duminică, orele 9-10 - oficierea slujbei religioase la troiţa de pe Dealul Moţului; orele 10-12 - evaluarea animalelor şi premierea celor mai buni crescători, 12-16 - program artistic susţinut de „Rapsozii Zărandului", „Doina Mureşului" şi solistul de muzică populară Lucian Zadic.

Ajutoare pentru sinistraţi

Arad (T.M.) - Crucea Roşie, filiala Arad, a realizat al doilea transport umanitar pentru sinistraţii din Valea Vaser, judeţul Maramureş.Zilele trecute, a plecat al doilea TIR de 20 tone cu ajutoare la Vişeul de Sus, cu îmbrăcăminte, mobilă, geamuri, uşi, alimente, adunate de la populaţie şi donatori economici. De asemenea, filiala Cruce Roşie Arad, în urma colectei de fonduri, a adunat 3500 lei care au fost trimişi în contul filialei de Cruce Roşie Botoşani, pentru cumpărare de alimente, aparatură electrocasnică şi detergenţi pentru sinistraţi.

Preşedintele filialei arădene, Iudita Cuvineanu *(foto)*, ţine să mulţumească celor care au donat banii la sediul filialei, în urne-colectă, şi personalului Direcţiei generale de asistenţă socială şi protecţia copilului, care au donat suma de 1035 lei. Transportul umanitar a fost asigurat de Asociaţia transportatori Europa 2002, prin d-nul Mayer Siegfrid. Alţi donatori: SC Agrirom Arad - 800 tone alimente, SC Moda Arad - 15 colete de haine noi în valoare de 3000 lei. De asemenea, mulţumiri pentru ISJU Arad, pentru asigurarea ridicării bunurilor de la domiciliul persoanelor. Momentan, filiala Arad mai are adunate grâu, ovăz, alimente, îmbrăcăminte de la primariile Şiria şi Şepreuş, care aşteaptă să fie trimise.

Premiile pentru fidelitate

■ **Cei mai statornici şi mai norocoşi 10 cititori ai ziarului nostru sunt aşteptaţi la redacţie.**

Codruţa Cristina Balint, din Pâncota, le-a adus norocul celor zece cititori fideli (Foto: Şt. Matyas)

Pâncota (D.S.) - Jurista Codruţa Cristina Balint din Pâncota, una dintre cititoarele fidele ale ziarului Jurnal arădean, a extras, ieri, plicurile cu cei zece arădeni norocoşi, care vor primi din partea redacţiei câte un premiu de 150 lei. Ca în fiecare lună, extragerea premiilor de fidelitate s-a desfăşurat cu ocazia întâlnirii redactorilor noştri cu cititorii din judeţ, întâlnirea de ieri desfăşurându-se la Pâncota, în sala de şedinţe a primăriei. Şi, iarăşi ca de fiecare dată, câştigătorii sunt cititori din aproape toate colţurile judeţului nostru, inclusiv din municipiul Arad. Dintre sutele de scrisori primite din partea celor care au dorit să participe şi luna aceasta la concursul premiilor de fidelitate, Codruţa Cristina Balint i-a extras din urnă pe cei mai norocoşi, care au fost, în ordinea extragerii, următorii:

1.Drăgan Ileana, din Vărădia de Mureş, nr. 242.
2.Olariu Neculai, din Zimand-Cuz, nr.180.
3.Lupulescu Ciprian, din Lipova, str. Gheorghe Doja, nr.4.
4.Măruşter Rivera-Vintilă, din Arad, str. Oltului, nr.31.
5.Moţ Maria, din Sântana, str. Ioan Slavici, nr.8.
6.Kabat Elisabeta, din Arad, str. Herodot, nr.3.
7.Rusu Monica, din Arad, str. Călimăneşti, nr. 3, bl. 27.
8.Vaşar Iuliana, din Curtici, str. Libertăţii, nr.16.
9.Tuca Ioan, din Arad, str. Timotei Cipariu, nr.17.
10.Cotoc Florea, din Arad, str. Fabius, nr. 1/A.

Câştigătorii sunt aşteptaţi vineri, 29 august, ora 11,00, la sediul din Arad, str. Poetului 1 C, pentru a-şi ridica premiile.

JURNAL ÎNTREABĂ: ***„Care credeţi că sunt şansele Stelei de a ajunge în C.League?"*** aici video www.aradon.ro

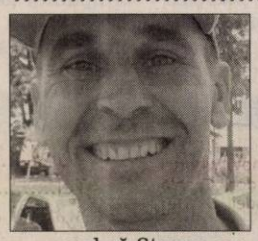

Viorel Bezercu (38 ani), liber-profesionist

Cred că Steaua are şanse să ajungă în Champions League mai mult de 50%, dar din acest punct, nu mai are ce să facă. Nu am încredere în jucătorii proaspăt transferaţi. În seara aceasta, cred că Steaua va face un 2-1.

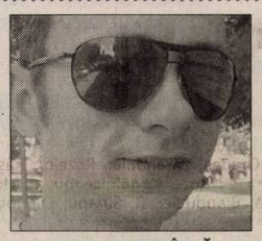

Iulian Tamaş (18 ani), elev

Are şanse, însă nimic nu e sigur. În plus, Galatasaray este o echipă foarte bună, mai experimentată. Eu ţin cu Dinamo, aşa că nu vreau să se califice Steaua. Mă aştept la un 1-1 de la meciul de azi.

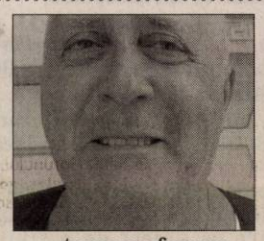

Marin Enache (70 ani), pensionar

Steaua va face un egal astăzi. Are şanse să ajungă în Champions League, pentru că joacă acasă şi are şi variantele 0-0, 1-0 şi 1-1. Cu oricare dintre aceste scoruri se va califica. Însă nu va fi uşor cu Galatasaray.

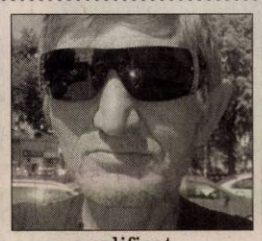

Iosif Curtean (54 ani), muncitor

De calificat, se va califica. Eu îi ţin pumnii şi îmi doresc să ajungă în finală. Nu cred că Stelei îi va fi greu să scoată un 2-1 în această seară. E mai bună decât Galatasaray.

Claudiu Baghinca (19 ani), muncitor

Nu cred că are Steaua vreo şansă de a ajunge în Champions League. Este o echipă prea slabă pentru asta. De fapt, nu cred că avem vreo echipă românească suficient de bună.Va pierde în meciul de azi cu 2-0.

Tensiunea scăzută devine cronică

(Foto: FAN)

Lipova (D.O.) - 196, 200, 208. Acestea sunt valorile de tensiune a curentului electric înregistrate la diferite ore ale zilei în Lipova şi în alte localităţi de pe Valea Mureşului. Nu-i de mirare că becurile pâlpâie, utilajele profesionale funcţionează sub parametri iar aparatele electrocasnice se defectează frecvent, ele fiind concepute a lucra la o tensiune de 220-230 de volţi. „Am probleme cu televizorul şi cu frigiderul din cauza curentului, care-i slab", ne spune Elena Dinu, 73 ani, pensionară din Lipova. Ar fi cazul ca ENEL (sau cum s-o mai numi acum societatea de distribuţie a curentului electric) să ia măsurile necesare pentru a remedia o stare de lucruri care tinde să devină cronică.

ACCENTE

Pentru o zi, în plasa Dănuţelor

Tristan Mihuţa
tristan.mihuta@informmedia.ro

Ieri, mi-am încălcat principiile, nu ştiu din ce pricini, şi mi-am început ziua în pas cu împătimiţii horoscopului. Zic de principii, pentru că nu cred în ce scrie prin horoscoape. Şi asta, mai ales de pe vremea când Dănuţa, o fostă colegă, ştiindu-ne zodiile, ne făcea horoscopul zilei după sentimentele ori resentimentele pe care ni le purta - şi fie te trezeai zi de zi cu previziuni roze, fie totul îţi era prezis între negru şi dezastru. Dar, să nu mă lungesc...

Arunc ochii în primul ziar. „Intuiţia vă ajută să faceţi schimbări importante în plan social". Tresalt. E de bine! Nici nu ştiusem că intuiţia îmi lucrează fără să fie nevoie s-o stârnesc. Necointeresată, cum ar veni. Şi mai departe: „Pentru aceasta, însă, sunteţi nevoit să faceţi mai multe drumuri scurte, împreună cu un prieten". Nu pricep. Nici din prima, nici după o reflecţie mai îndelungată. De ce-o fi nevoie de drumurile astea scurte? Şi pentru ce e musai să faci mai multe!? Dar rolul prietenului care e? Să-mi arate drumul spre fericirea promisă? Bine, dar asta înseamnă că nu mă pot baza pe intuiţie, nu? Şi apoi, pe care prieten să-l iau cu mine, la atâtea drumuri, fie ele şi scurte!?

Caut să mă lămuresc în horoscopul altui ziar. Şoc! „Dorul de persoana iubită vă determină să săriţi repede în primul tren şi să ajungeţi la ea cât mai repede". Mă şi vedeam alergând după tren, chit că n-am vreo persoană iubită coborâtă prin nu-ş-ce gări. Ei, dar nu e bine să te pripeşti şi să intri în panică, înainte de-a citi până la capăt. Pentru că uite ce scria mai departe: „Dacă cel drag e lângă d-voastră, o plimbare romantică vă va face ziua un vis". Cum nu sunt chiţibuşar de felul meu, trec peste insinuarea impertinentă cu „cel drag" şi mă gândesc la un traseu pentru o plimbare romantică. Nu găsesc, nu am inspiraţia necesară, dar, ca să fiu sincer, nici nu am timp de plimbare, pentru că sunt în redacţie toată ziua, responsabil de număr.

Trec să-mi cercetez soarta de-o zi într-un ziar central. Citesc şi mă ia cu friguri: „Naivitatea dumneavoastră iese în evidenţă şi astăzi, încă de dimineaţă". Măi, îmi zic, dar de unde ştiu aştia că-s naiv şi le citesc horoscopul! Dar nu despre asta era vorba. „Aveţi din nou încredere în promisiunile celor pentru care lucraţi şi foarte curând veţi fi dezamăgiţi". Măi, să fie! Nu ştiu nimic, de nici o promisiune, dar, totuşi, chestia cu dezamăgirea mă nelinişteşte instantaneu. Şi nu mi-am revenit toată ziua, deşi analizând mai bine enunţul am constatat că de fapt, e vorba de „dezamăgiţi", ceea ce înseamnă că, oricum şi orice-ar fi nu aş fi singur în faţa amărăciunii imprevizibile.

Cum începusem să mă simt agitat, fără să ştiu bine de ce, parcurg febril şi alte horoscoape, în căutarea liniştii cu care plecasem de acasă. Unul vorbea de oportunitatea unui contract bun, în urma căruia să-mi plătesc măcar o parte din datorii; altul, mă avertiza să gândesc lucrurile „corect şi în mod direct" (!!!); un al treilea, îmi prevedea că mă voi implica cu plăcere în tot felul de activităţi, că mintea lucrează la limita superioară(probabil, de aceea mă şi durea capul), iar abilităţile practice nu îmi lasă de dorit, că sunt sensibil şi impresionabil, dar (atenţie!) neînţelegerile cu cei din jur pot izbucni în orice moment, dacă nu-mi stăpânesc impulsivitatea...

Nu mai pricepeam nimic, îmi vâjâia capul. Când mă declară (ăştia cu astrele) sensibil, când impulsiv; când naiv, când intuitiv; când mă văd plimbându-mă romantic, când mă văd alergând după trenuri, gonit din urmă de dorul de persoana iubită...Brusc, îmi aduc aminte de Dănuţa noastră, de cum le prezicea ea pe toate scoţându-le din burtă, cum găsea ea destui naivi care să le citească, să se bucure ori să se întristeze pe degeaba. Dacă ar afla că şi eu am căzut în plasa unor Dănuţe, s-ar distra copios. Dar n-o să afle, că e plecată din ţară.

PE SCURT

• **Bere scumpă.** Piaţa berii din România reacţionează la dublarea, anul trecut, a preţului hameiului: berea se va scumpi cu 30 de procente în lunile următoare, spun reprezentanţii Patronatului Societăţilor Independente Producătoare de Bere din România. Canicula a făcut ca vânzările celor 4 mari producători să depăşească 7,9 milioane de hectolitri.

Se diminuează

Bucureşti (MF) - Populaţia României s-ar putea diminua cu 21% la 16,92 milioane de locuitori până în 2060, înregistrând una dintre cele mai accentuate scăderi din Uniunea Europeană, alături de Bulgaria, Letonia, Lituania şi Polonia, potrivit previziunilor publicate, marţi, de biroul european de statistică, Eurostat.

Depreciere

Bucureşti (MF) - Leul a pierdut peste 2 bani (0,66%), până la 3,5455 lei/euro, conform cursului de referinţă afişat de Banca Naţională a României (BNR), urmând tendinţa de depreciere a monedelor din regiune.

Puţine credite

Bucureşti/Arad (A.P.) - Potrivit datelor Băncii Naţionale, valoarea creditelor acordate de bănci populaţiei şi firmelor a crescut, în iulie cu 55,8%, faţă de aceeaşi lună a anului trecut, până la 178,7 miliarde de lei. Avansul este inferior celui din iunie, când s-a situat la 63%. Cu toate acestea, creditele în valută rămân preferatele românilor. Valoarea acestora a crescut faţă de iulie 2007 cu 105,2%, la 48,5 miliarde de lei, în timp ce creditele în lei au avut un avans de 36%, la aproape 40 de miliarde de lei.

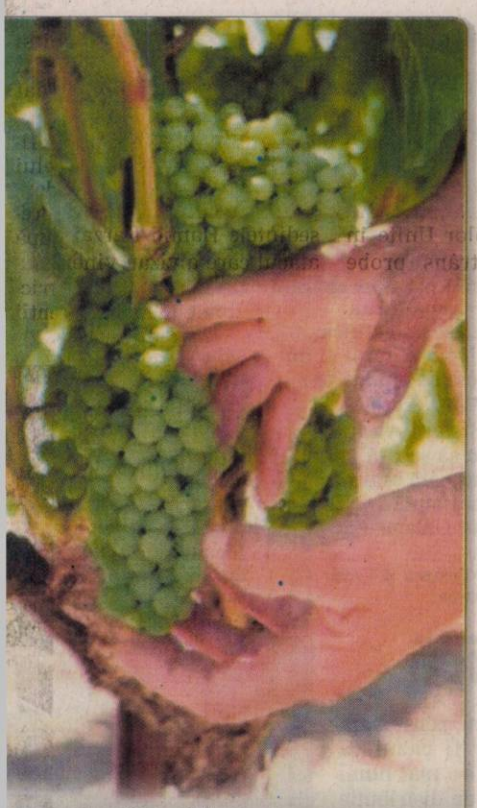

Producătorii de vin estimează în acest an o producţie mai mare ca anii trecuţi, dată fiind recolta cu peste 30% mai bună. (Foto: FAN)

Proiecte şi finanţări

Arad (A.P.) - Valoarea proiectelor aprobate pentru finanţare din fonduri structurale se dică la aproape un miliard şi jumătate de uro, arată datele consemnate până la 15 ugust de Ministerul Economiei şi inanţelor.

Pentru cele şapte programe operaţionale ectoriale de finanţare a proiectelor cu fonuri structurale, până la 15 august au fost epuse peste 3.200 de cereri în valoare totală 6,24 miliarde de euro. Dintre acestea, doar 6 proiecte au fost aprobate iar valoarea lor ridică la 1,47 miliarde de euro. Iar nanţarea din fonduri europene în cazul roiectelor aprobate este puţin peste un miard de euro. Potrivit reprezentanţilor inisterului Economiei şi Finanţelor, până prezent au fost încheiate 65 de contracte de nanţare cu beneficiarii, în valoare de aproximativ 421 milioane de euro, din care circa % reprezintă fonduri europene.

AICI E LOCUL CARIEREI TALE!
www.romjob.ro
PORTAL NAŢIONAL DE LOCURI DE MUNCĂ

INTERVIU *cu Milenco-Sava Mânzat, directorul general al multinaţionalei BOS Automotive Arad*

„Ne implicăm în societate"

■ Milenco Mânzat s-a reîntors în ţară pentru a prelua conducerea unei multinaţionale.

Jurnal arădean: *Domnule Milenco Mânzat ce v-a făcut să reveniţi în România şi cum aţi ajuns la compania multinaţională BOS Automotive?*

Milenco Mânzat: Sunt născut şi am crescut în Arad, dar în 1988 am părăsit România, stabilindu-mă definitiv cu familia în Germania. În 2002 am început să lucrez la firma BOS din Germania, iar în 2007 la 1 februarie am fost rugat de conducerea firmei să preiau fabrica din Arad, în baza faptului că aici s-au întâmplat nişte lucruri nu tocmai după placul firmei din Germania. Această propunere a venit ca o provocare pentru mine şi am acceptat-o.

„Sunt deschis şi aştept ajutorul arădenilor"

MILENCO MÂNZAT

Jurnal arădean: *Care este obiectul de activitate a BOS Arad?*

Milenco Mânzat: Firma BOS din Arad este o locaţie de producţie aparţinând grupului BOS Automotive cu sediul central în Germania şi are ca obiect de activitate producerea de accesorii auto, începând de la parasolare până la suporturi pentru schiuri.

Jurnal arădean: *Odată ajuns la cârma companiei arădene, ce obiective v-aţi propus?*

Milenco Mânzat: Am două obiective, unul personal şi unul de serviciu. Obiectivul de serviciu este clar: reducerea fabricii BOS Arad la nivelul de profit planificat al fabricii şi organizarea şi restructurarea fabricii conform standardelor BOS. În ceea ce priveşte ţelul personal doresc să dovedesc faptul că spre deosebire de alte multinaţionale care sunt conduse de persoane străine, o multinaţională din Arad e condusă de un arădean, de un român. Vreau să le dovedesc tuturor că investitorii străini pot să vină şi cu gânduri sociale şi cu griji faţă de problemele sociale ale oamenilor şi avantajul meu este că vorbind româneşte, spre deosebire de ceilalţi directori generali ai multinaţionalelor pot să am contact cu oricine din fabrică şi altfel se pune problema cunoscând şi problemele angajaţilor. Dorim să ne implicăm în societatea arădeană, nu doar să fim prezenţi în mediul economic.

Jurnal arădean: *Aţi pomenit de organizare şi restructurare.*

Milenco Mânzat, un arădean în fruntea unei multinaţionale (Foto: Şt. Matyas)

Milenco Mânzat: Da, echipa managerială pe care o conduc este formată din zece directori de departamente. Dar, am procedat la remanierea fostei echipei manageriale, aducând oameni noi, cu experienţă. Dorim să punem în practică politica BOS în ceea ce-i priveşte pe angajaţi. Compania multinaţională se fereşte să-şi trateze angajaţii doar ca mână de lucru, implicându-se în cultura şi educaţia oamenilor. Spiritul companiei germane se poate implementa şi în România, un prim pas reprezentându-l inclusiv anvantajele pe care le oferă angajatorul.

Jurnal arădean: *Care sunt perspectivele de dezvoltare a companiei?*

Milenco Mânzat: Sigur că suntem încrezători în perspectiva de creştere, de extindere a companiei. Dacă la 1 februarie 2007, momentul în care am preluat BOS Arad erau 631 de angajaţi, în acest moment sunt peste 850 de angajaţi. Pentru viitor ne dorim construirea unei alte hale pe terenul din zona industrială de pe Calea Bodrogului, creând astfel peste 500 de noi locuri de muncă în Arad. Dar, din păcate ne lovim de problema forţei de muncă, atât de lipsa acesteia cât şi de fluctuaţia foarte mare. Investim în specializarea personalului, dar salariaţii trebuie să înţeleagă că dacă vom îmbunătăţi disciplina muncii, se vor reduce pierderile şi se vor putea majora salariile.

CARTE DE VIZITĂ

Milenco-Sava Mânzat

Locul şi data naşterii: Arad, 19.07.1956
Studii: Facultatea T.C.M. - Timişoara
Activitate în grupul BOS: În 2002 a început activitatea în cadrul grupului BOS Automotive Germania, iar din 2007 este director general BOS Arad
Alte activităţi: membru în echipa de juniori şi seniori de baschet a României

Apel pentru IMM

Arad (A.P.) - Ministerul Comunicaţiilor şi Tehnologiei Informaţiei lansează „Apelul de proiecte", pentru „e-creştere!", un program de finanţări nerambursabile, destinate sectorului IMM-urilor din România. Programul de Finanţare Nerambursabilă, în valoare de 20.070.000 lei, este o sub-componentă a proiectului „Economia Bazată pe Cunoaştere" şi este finanţat de către Banca Mondială şi Guvernul României.

Apelul pentru depunerea de proiecte este deschis din data de 26 august până în data de 24 noiembrie 2008. Programul „e-creştere!" se adresează persoanelor fizice autorizate, întreprinderilor individuale şi familiale, microîntreprinderilor, IMM-urilor, asociaţiilor care activează în domeniul agriculturii, societăţilor cooperative, cooperativelor agricole, precum şi grupurilor de producători. În cadrul programului se vor finanţa proiecte având ca scop îmbunătăţirea competitivităţii firmelor româneşti pe piaţa internă şi pe pieţele externe, prin adoptarea de tehnologii inovatoare şi soluţii informatice de tip e-business.

ON LINE **www.aradon.ro**
Aici mai multe informaţii
http://www.ecomunitate.ro
http://www.mcti.ro

Subscriere de milioane

Arad (A.P.) - SIF Banat Crişana a subscris la firma Calipso Oradea peste 36 de milioane de lei. Societatea de investiţii este acţionarul majoritar cu o participaţie de peste 87% şi a cumpărat 14,6 milioane de titluri la preţul de 2 leu şi 50 de bani. La începutul sfârşitul lunii iunie acţionarii firmei Calipso Oradea au decis majorarea capitalul social de 15 ori, prin aport în numerar, până la 45,3 milioane lei. Banii obţinuţi în urma majorării de capital vor fi utilizaţi pentru continuarea lucrărilor la hotelul de cinci stele pe care firma îl construieşte în Oradea. Valoarea investiţiei este estimată la circa zece milioane de euro.

(Foto: FAN)

Firmele, codaşe la specializarea angajaţilor

■ Dezinteresul pentru specializarea angajaţilor, plasează România la coada clasamentului.

Bucureşti (MF) - România se află pe ultimul loc în Uniunea Europeană la numărul de ore şi sumele medii investite în training per angajat. Motivul ar fi faptul că managerii români privesc trainingurile de formare profesională ca pe nişte costuri în plus şi nu ca pe o investiţie pentru companie.

Lipsa interesului vis-a-vis de trainingul angajaţilor este întărită şi de directorii şcolilor de formare care susţin că în foarte puţine cazuri există o preocupare în corelarea bugetului de training cu costuriel totale pentru personal.

„Întâmplarea nefericită face ca în aproape toate graficele, în aproape toate statisticile pe care le-am consultat la nivel european, România se distinge, este foarte uşor de găsit petnru că este în coada clasamentului. Asta şi în ceea ce priveşte intensitatea formării profesionale şi a trainingurilor.

Există nişte indicatori de corelare între numărul de zile şi ore pe care un om îl petrece în sala de training şi sumele investite", a adăugat Roxana Mocanu, director al unei şcoli de formare. Costurile cursurilor dedicate specializării angajaţilor pot varia între 250 şi aproximativ 3.000 de euro pe persoană.

Angajaţii români nu prea au parte de cursuri de specializare (Foto: FAN)

PE SCURT

• **Criză.** Fostul premier Nawaz Sharif a anunţat retragerea partidului său din actuala coaliţie aflată la putere la Islamabad. Destrămarea alianţei vine la mai puţin de o săptămână după ce a obţinut o importantă victorie, prin demisia preşedintelui Pervez Musharraf.

Atacator sinucigaş

Bagdad (MF) - Un atacator sinucigaş cu bombă a detonat vesta cu exlozibil pe care o purta lângă un grup de recruţi la o secţie a poliţiei dintr-o provincie nordică a Irakului, provocând moartea a 28 de persoane şi rănirea altor 45 de persoane, a anunţat o sursă din poliţie, citată de Reuters.

Primele informaţii menţionau un atac cu maşină-capcană la un punct de control din oraşul Jalawla din provincia nordică Diyala.

O sursă din poliţie a precizat că atacul a fost comis în timp ce mai mulţi recruţi stăteau la rând pentru a depune cerere de angajare în cadrul poliţiei.

(Foto: FAN)

Candidează

Paris (MF) - Primarul Parisului, Bertrand Delanoe, a anunţat ieri că va candida la postul de secretar general al Partidului Socialist (PS) în cadrul congresului din noiembrie al acestei formaţiuni, potrivit unui interviu care va fi publicat în cotidianul Le Monde, relatează AFP. Până în prezent, numai Segolene Royal, fosta candidată la preşedinţie, şi-a anunţat oficial candidatura la succesiunea liderului actual, Francois Hollande. Candidatura lui Delanoe era aşteptată în partid, dar primarul Parisului evitase să o oficializeze. Acest anunţ survine la trei zile de la debutul Universităţii de vară a PS, punctul de plecare al marilor manevre în vederea congresului care se va desfăşura între 14 şi 16 noiembrie la Reims (nord-est).

Atentat dejucat

Denver (MF) - Patru persoane au fost arestate în Denver, fiind suspectate că intenţionau să îl asasineze pe candidatul democrat Barack Obama, a informat luni seară un post local de televiziune. Unul dintre bărbaţii arestaţi le-a spus autorităţilor că aceştia urmau să tragă asupra lui Obama „cu o puşcă de la o distanţă de 750 de metri", potrivit NewsIn.

Atentatul asupra lui Obama ar fi trebuit să aibă loc, joi, cu ocazia discursului de investitură pentru prezidenţialele din noiembrie, în faţa a 75.000 de oameni. Una dintre persoanele reţinute a fost arestată, duminică, după ce poliţia a descoperit două puşti în camioneta sa. Un alt bărbat a fost arestat având asupra sa o svastică şi este suspectat de legături cu grupuri rasiste.

Biroul procurorului din Derver va avea o conferinţă de presă, marţi, dar procurorul Troy Eid a declarat că nu crede că există vreo ameninţare la adresa lui Obama. Presupusul complot este anchetat de Secret Service.

Protest Suporteri ai grupării anti-guvernamentale, Alianţa Oamenilor pentru Democraţie, pichetează sediul Guvernului din Bangkok, Thailanda. (Foto: EPA)

Atât Codruţ Şereş (stânga) cât şi Paul Păcuraru (dreapta) au primit votul Senatului pentru începerea urmăririi penale (Foto: FAN)

Au spus „Da" urmăririi penale

■ Senatorii au votat „pentru" începerea urmăririi penale atât în cazul lui Şereş cât şi al lui Păcuraru.

Bucureşti (MF) - În primul dosar al lui Codruţ Şereş, senatorii au votat cu 83 de voturi pentru şi cu 36 împotriva urmăririi penale. În al doilea dosar, au votat 79 pentru şi 40 împotrivă. În cazul lui Paul Păcuraru, din cele 120 de voturi exprimate, 75 au fost pentru continuarea cercetării penale şi doar 40 împotrivă. 15 senatori nu şi-au exprimat votul în şedinţa de ieri.

Reprezentanţii PC au fost singurii care, în plenul Senatului, au anunţat că nu vor vota pentru începerea urmăririi penale a lui Codruţ Şereş, în timp ce PSD, PNL, PRM şi UDMR au susţinut că justiţia trebuie lăsată să-şi facă datoria. Conservatorii s-au aliat fără echivoc colegului Codruţ Şereş. Primul care a luat cuvântul a fost Corneliu Pascu care a declarat că acuzaţiile de înaltă trădare „sună pompos", dar nu sunt demonstrate, motiv pentru care Şereş nu poate fi pus în situaţia de a-şi dovedi nevinovăţia. Senatorul PC Rodica Stănoiu, fost ministru al justiţiei, a criticat raportul Comisiei juridice, spunând că senatorii jurişti au întocmit un material „subţire" şi au introdus conceptia că este nevoie de demonstrarea nevinovăţiei în instanţă.

Lecţie de realitate

Senatorul PNL Norica Nicolai a explicat că doarele sunt „o lecţie de realitate", pentru că arată că România este ţara ascultării telefoanelor şi a partizanatului politic. „Singura şansă pentru ei ca oameni politici este să meargă în justiţie, să se afle adevărul", a precizat Nicolai, anunţând că PNL va vota pentru şi în cazul Şereş, şi în cazul Păcuraru.

Senatorul PNL a insistat însă că o altă lecţie a dosarelor este că Parlamentul „s-a uitat" prea uşor la Constituţie şi la unele legi, precum Codul Penal, Codul de Procedură Penală, legile siguranţei naţionale.

Atacurile continuă în Afganistan (Foto: EPA)

Bilanţ după bombardament: 90 de victime

■ Conform datelor prezentate de ONU, 60 de copii s-au numărat printre victimele de vineri.

Kabul (MF) - ONU dispune de „probe convingătoare" potrivit cărora un bombardament efectuat de trupele Coaliţiei s-a soldat, vineri, cu moartea a 90 de civili, dintre care 60 de copii, în Afganistan, a declarat, marţi, la Kabul, reprezentantul special al secretarului-general al Naţiunilor Unite, citat de AFP.

Coaliţia internaţională a recunoscut până în prezent că atacul s-a soldat cu moartea a doar cinci civili. „Ancheta misiunii Naţiunilor Unite în Afganistan a strâns probe convingătoare, bazate în special pe mărturii, privind moartea a 90 de civili, printre care 60 de copii, 15 femei şi 15 bărbaţi", a declarat Kai Eide într-un comunicat dat publicităţii.

Bilanţul prezentat de oficialul ONU corespunde celui avansat de comisia prezidenţială de anchetă formată de preşedintele Hamid Karzai după atacul care a vizat, vineri, satul Azizabad, situat în districtul Shindand, unde insurgenţii menţin o prezenţă activă.

A oprit programul

Phenian (MF) - Coreea de Nord a oprit programul de dezafectare a instalaţiilor nucleare. Potrivit agenţiei guvernamentale KCNA, acesta este un protest faţă de refuzul Statelor Unite de a retrage Coreea de Nord de pe lista ţărilor care susţin terorismul.

NATO vrea mai multe nave

Moscova (MF) - Armata rusă este îngrijorată de consolidarea prezenţei militare a NATO în Marea Neagră, a declarat un general rus, subliniind că numărul navelor Alianţei din acest sector va creşte în curând la 18, relatează agenţia Interfax în pagina electronică.

„Activitatea prolifică a forţelor navale NATO, care continuă să îşi consolideze prezenţa în Marea Neagră, generează suspiciuni", a declarat, marţi, adjunctul şefului Statului Major al armatei ruse, generalul rus Anatoli Nogoviţîn.

El a precizat că încă o fregată americană a traversat strâmtoarea Bosfor luni după-amiază, alăturându-se celor nouă nave de război aflate deja în apele Mării Negre.

„Mai mult, am aflat că încă opt nave de război ale NATO vor sosi în curând", a subliniat generalul rus.

„Aceste opt nave de război vor transporta echipament de diferită natură, dar nu ajutor umanitar", a adăugat el. „Este foarte greu de crezut că celelalte sosiri (ale navelor de război în porturile georgiene) au avut drept scop doar livrarea de ajutoare umanitare, aşa cum s-a declarat", a precizat Nogoviţîn.

Generalul a adăugat că mai multe nave de război aparţinând Flotei Ruse la Marea Neagră au ancorat, miercuri, în portul Suhumi din Abhazia cu misiunea de a transporta trupe şi echipament militar în Rusia.

(Foto: FAN)

Bucurie în Osetia la aflarea veştii semnării independenţei de către Medvedev (Foto: EPA)

Independenţă recunoscută

Moscova (MF) - Preşedintele rus Dmitri Medvedev a declarat ieri că a semnat decretele de recunoaştere a independenţei Abhaziei şi Osetiei de Sud.

„Am semnat decretele referitoare la recunoaşterea de către Rusia a independenţei Osetiei de Sud şi Abhaziei", a declarat el. Medvedev a explicat gestul ţării sale prin faptul că cele două regiuni separatiste georgiene şi-au câştigat dreptul la autodeterminare, după „atacurile" Georgiei.

Preşedintele rus a lăsat însă de luni să se întrevadă perspectiva soluţionării politice a conflictului din Transnistria, regiune separatistă prorusă din Republica Moldova, spre deosebire de criza legată de Abhazia şi Osetia de Sud, comentează AFP.

„Avem toate motivele să vorbim astăzi despre problema transnistreană, văd şanse bune pentru a o soluţiona", a declarat Medvedev, citat de agenţiile ruse, la primirea omologului său moldovean Vladimir Voronin la Soci, în sudul Rusiei.

JURNAL ARĂDEAN
MARE Publicitate: 08.00-17.00 Tel: 280904
MICA Publicitate: 08.00-19.00 Tel:210775
Preluarea anunţurilor pentru următoarea zi se face până la ora 18.00 (Bd. Revoluţiei 81) şi până la ora 16.00 (Poetului 1C, hala 36)

PE SCURT

- **Sancţiuni.** În urma controalelor efectuate, poliţiştii rutieri au aplicat peste 390 de sancţiuni contravenţionale în valoare de 32.850 de lei. Agenţii de circulaţie au mai dat 588 de puncte de penalizare şi au reţinut 14 permise auto şi trei certificate de înmatriculare. De asemenea rutieriştii au mai avut de rezolvat 11 tamponări.

Examen pentru detectivi

Arad (I.C.) - Inspectoratul de Poliţie al Judeţului Arad organizează în 26 septembrie, ora 10,00, la sediul unităţii, examen de atestare a calităţii de detectiv particular. Dosarele întocmite în vederea participării la examen vor fi depuse până în 19 septembrie, la Serviciul de Investigaţii Criminale, inspector Dreghici Florin, camera 309. Informaţii suplimentare la numărul de telefon 207.100, interior 20163.

Furt

Zimand Cuz (I.C.) - Trei tineri cu vârste cuprinse între 16 şi 22 de ani, toţi din Zimand Cuz sunt cercetaţi penal după ce au intrat în curtea unui consătean de unde au sustras materiale de construcţii. F.M., O.O., şi F.S., au pus mâna pe mai multe materiale de construcţii pe care T.V., le avea în curtea casei. După ce furtul a fost reclamat poliţiştii au găsit şi autorii. Astfel, cei trei tineri s-au ales cu dosare penale pentru infracţiunea de furt.

Bătută cu bestialitate

Pecica (L.Ş.) - O minoră de şapte ani, din Pecica, a fost bătută cu bestialitate de Daniel Ştefan L., de 44 de ani. Întâmplarea a avut loc cu prilejul «Praznicului de Pită Nouă», fetiţa fiind lovită cu piciorul în zona capului. Jandarmii au intervenit promt, l-au identificat şi sancţionat pe bătăuş, iar copilului i-au acordat măsurile de prim ajutor. În ceea ce-l priveşte pe agresor, au fost întocmite actele premergătoare pentru săvârşirea infracţiunii de «lovire sau alte violenţe», iar dosarul a fost înaintat Parchetului.

ARAD ON LINE **aradon.ro**
Aici mai multe detalii

Scuze. Marin Crişan, unul dintre proprietarii standurilor care au participat la Festivalul cătlanelor a ţinut să-şi ceară scuze tuturor celor pentru care nu a mai ajuns mâncarea. „După ce am rămas fără gulaş, mi-a părut rău de oamenii care au cumpărat un tichet şi au aşteptat la coadă degeaba. Vreau să îmi cer pe această cale scuze de la ei", a spus Crişan. (Foto: L.Ş.)

Bătăuşii Aradului

Arad (I.C.) - Cinci bărbaţi sunt cercetaţi de poliţişti după ce au avut izbucniri violente. B.V.R., de 19 ani, din Hălmăgel a ameninţat şi lovit într-o seară o tânără de 18 ani din localitate. Asta în timp ce A.C.C., de 24 de ani, din Turnu, a bătut un tânăr de 20 de ani, din Pecica în faţa unei discoteci. Victima s-a ales cu leziuni care necesită între 12 şi 14 zile de îngrijiri medicale. O petrecere din Arad a luat un sfârşit neaşteptat când o tânără de 21 de ani a fost lovită cu pumnii şi picioarele de un bărbat de 31 de ani, din Vladimirescu. La Pâncota, F.L., de 31 de ani a luat la bătaie un tânăr după care i-a distrus două telefoane mobile. La Lipova un bărbat de 30 de ani a fost agresat de un minor de 17 ani. Din cauza bătăii victima a trebuit transportată la Spitalul Judeţean.

Munţii de pământ, lasaţi în urmă de muncitori, provoacă nemulţumirea oamenilor (Foto: Lucian Şerban)

Îngropaţi de canalizare

■ Muncitorii de la Amarad care lucrează în Silvaş sunt acuzaţi că aruncă pământul pe garduri.

LUCIAN ŞERBAN
lucian.serban@informmedia.ro

Arad - Introducerea canalizării menajere în cartierul Silvaş nu reprezintă un motiv de bucurie pentru toţi arădenii care locuiesc în zonă. Cititoarea noastră Maria Micorici ne-a contactat la redacţie, extrem de revoltată de modul în care a fost tratată de muncitorii de la Amarad.

> *În joia de dinaintea zilei de Sfântă Mărie au făcut prăpăd*
>
> MARIA MICORICI

Femeia povesteşte că în urmă cu trei săptămâni, tot pământul rezultat din excavare a fost aruncat pe gardul său din leaţuri, care în unele locuri a început să cedeze. Asta, în ciuda faptului că le-a permis să-şi lase uneltele în curtea sa, pe timpul nopţii, pentru a nu fi furate.

„Gardul este nou. L-am făcut anul trecut şi ne-a costat 7.000 de lei. Anul acesta am dat 3.300 de lei numai pe vopsea. În urmă cu trei săptămâni au început să pună pământ peste el. Dacă în dreptul altor case au folosit basculantele pentru a transporta în altă parte pământul rezultat în urma săpăturilor, la noi nu au vrut să facă aşa ceva. De multe ori i-am rugat pe muncitori să mai ocrotească puţin gardul, să mă lase să pun o scândură. Şefii mi-au promis că mă ajută, dar numai cu promisiunile am rămas. În joia de dinaintea zilei de Sfântă Mărie au făcut prăpăd", ne povesteşte cu lacrimi în ochi Maria Micorici.

Sesizări fără răspuns

Femeia mai spune că, din cauza lucrărilor de excavare, a început să crape fundaţia de beton a gardului, iar pământul umed, lasat aproape trei săptămâni, a făcut ca leaţurile să cedeze pe alocuri. „Acum au început să ia pământul de acolo, dar urmele au rămas.

Am curăţat puţin, dar ce mă fac cu leaţurile rupte şi betonul crăpat?", se întreabă femeia. Acesta susţine că în urma lucrărilor de canalizare a fost distrus şi colţul casei în care locuiesc părinţii săi, că dalele de beton care formau trotuarul au fost îngropate sau aruncate nimeni nu ştie pe unde, iar pomii de pe marginea drumului sunt folosiţi de muncitori pentru a-şi „odihni" cupa excavatoarelor.

Adriana Bâşcă, fiica acesteia, susţine că a sunat de trei ori la Primărie, pentru a sesiza problemele de pe strada Alexandru Volta, dar nu a primit niciun răspuns. „Am sunat joi, vineri şi luni la 281.850 şi 280.259. Cei de la Primărie mi-au cerut numărul de telefon, urmând ca mama mea să fie sunată de ei. Nu s-a întâmplat aşa", susţine Adriana Bâşcă.

Mai mult, Vasile Lazăr, fratele Mariei Micorici, afirmă că l-a sunat de vreo cinci ori pe Florin Paşca, directorul din cadrul Amarad care răspunde de lucrare, pentru a-i solicita sprijinul. „Domnul Paşca s-a arătat foarte deranjat de faptul că l-am contactat, întrebându-mă de ce «îl frec atâta la cap».

Trebuie să ştiţi că în momentul în care soră-mea se tot urca pe grămada de pământ cerându-le constructorilor să nu-i distrugă proprietatea, aceştia aruncau materialele rezultate în urma săpăturii la ea la picioare. Şi au şi înjurat-o de câteva ori. Cât despre şeful de şantier, Petrică Ion, a dispărut rapid de cum am apărut la faţa locului", povesteşte Lazăr.

Promit că vor repara distrugerile

Pe de altă parte, Florin Paşca afirmă că nu are cunoştiinţă de nicio reclamaţie, nefiind sunat de nimeni. „Poate domnul Lazăr a vorbit cu vreun muncitor de pe şantier, dar eu aflu de nemulţumirile oamenilor de la dumneavoastră. Doamna respectivă ar fi trebuit să ne sune pe noi direct, pentru a lua măsuri. Avem peste 800 de muncitori şi multe probleme de rezolvat. Voi vorbi cu şeful de şantier şi dacă sesizarea se confirmă vom repara tot ceea ce este de reparat. Vom repara gardul, îl vom şi curăţa dacă trebuie. În ceea ce priveşte limbajul folosit de muncitori, este prima dată când aud acest lucru. Îmi cer scuze în numele lor şi totodată le voi atrage atenţia să nu se mai repete.

Îi vom sancţiona pe cei care au pus pământul pe gard, pentru că nu era normal să se întâmple acest lucru. Voi pleca în concediu, dar peste două săptămâni, când mă întorc, vă invit să vedeţi că am rezolvat problema", ne-a declarat Paşca. Responsabilul Amarad mai susţine că pomii au fost afectaţi de utilaje din cauza locului prea îngust şi că, după finalizarea lucrării, atât strada, cât şi trotuarele vor fi refăcute în totalitate.

„Cât despre avarierea unor case, pentru a preveni unele acuzaţii nefondate, fotografiem toate imobilele înainte de a intra cu utilajele într-o anumită zonă", a încheiat Florin Paşca.

PRIMĂRIA TACE

Deşi am solicitat un punct de vedere şi din partea Primăriei, pentru a vedea de ce sesizările Adrianei Bâşcă nu au fost luate în considerare, nu am primit un răspuns, în timp util, pentru a fi publicat în ziar.

Accident în lanţ pe Arad-Pecica

Arad (I.C.) - Mai multe maşini şi un TIR au fost implicate ieri după masă într-un accident rutier petrecut pe drumul ce leagă Aradul de Pecica. Totul a început de la o maşină care staţiona pe marginea drumului din cauza unor defecţiuni tehnice. Şoferul Daciei 1310 se îndrepta spre maşina defectă iar înainte de a ajunge la ea a forţat depăşirea unui TIR. Dacia a lovit din spate mai multe autoturisme care staţionau atunci când a vrut să revină pe banda sa de mers. La rândul ei Dacia a fost lovită din spate de TIR-ul pe care îl depăşise. Solenza, care venea din sensul opus s-a răsturnat în şanţul de pe marginea drumului. Pasagerii din Dacia 1310 au fost răniţi şi au fost transportaţi la spital.

Pompierii au fost nevoiţi să taie Dacia pentru a elibera răniţii prinşi înăuntru (Foto: Vasile Obşitoş)

ARAD ON LINE **www.aradon.ro**
Aici mai multe foto şi video

Au vrut să petreacă

■ O fată de 12 ani şi alta de 16 au fost date dispărute fiind apoi găsite la diferite petreceri.

Arad (I.C.) - Două minore care au fost date dispărute la începutul lunii august au fost găsite de poliţişti în discoteci sau în compania unor bărbaţi. U.I.A., de 12 ani, din Nădlac, a fost dată dispărută de bunica sa. Femeia în vârstă de 64 de ani s-a prezentat la Postul de Poliţie din Nădlac unde a reclamat dispariţia de la domiciliu a nepoatei sale de 12 ani. Bunica minorei a spus poliţiştilor că fata a plecat de acasă fără nicio explicaţie şi nu ştie unde este. În urma verificărilor poliţiştii au descoperit faptul că fata de 12 ani frecventa comunele Şeitin şi Semlac unde petrecea în compania unor băieţi şi bărbaţi. Minora a fost identificată în zona staţiei CFR din Şeitin. Poliţiştii au dus-o pe fată acasă la bunica sa. O minoră din Lipova a fost dată dispărută de bunica sa după ce fata a plecat de acasă. Poliţiştii au găsit-o pe minora de 16 ani în zona unei discoteci din localitate. Minora a fost predată de poliţişti bunicii sale.

JURNAL ARĂDEAN
SPORT
Mai multe informaţii: www.aradon.ro - sport

PE SCURT

● **Planuri măreţe.** Patronul echipei FC Sânleani, omul de afaceri, Neluţu Bulzan *(foto)* intenţionează să amenajeze un teren sintetic, în vecinătatea cochetei baze sportive din comună. „Vreau să le asigur acestor copii talentaţi toate condiţiile pentru a face performanţă" - şi-a motivat acesta intenţia.

● **Liga IV-juniori.** Rezultate etapa 3: Sânleani - Criş 0-5, Nădlac - Dorobanţi 0-3, Sântana - Păuliş 3-0, Satu Mare - Lipova 2-1, Şeitin - Vladimirescu 0-5, Pecica - Pâncota 6-0, Iratoşu - Aqua Vest 1-8, Mailat - Curtici 2-2 şi Târnova - Horia 0-2.

ALBE ŞI NEGRE

Dovadă de caracter

DANIEL SCRIDON
daniel.scridon@informmedia.ro

Amânaţi, „duşi cu preşul", amăgiţi şi ... cu buzunarele goale. Aşa erau jucătorii UTA-ei înaintea confruntării cu U Cluj, de luni seara. Deşi, nu puţini au fost cei care prevesteau o răzmeriţă a lui Cristi Todea et company, până la urmă, băieţii au dat (o nouă) dovadă de caracter, „murind" pentru cele trei puncte puse în joc.

Răsplătiţi cu aplauze generoase de public, utiştii aşteaptă un acelaşi gest de caracter din partea antrenorului-manager Ionuţ Chirilă. Care trebuie să se ţină de cuvânt şi să scoată - din pământ, din piatră seacă - banii pentru salariile restante pe două luni. Că aceşti bani vin pe „filiera Dinamo", de la Mama Omida ori din împrumuturi cămătăreşti, prea puţin contează, câtă vreme, tot nu ştim cine este urmaşul lui Bara la Arad. Important este ca băieţii să-şi primească drepturile, să fie liniştе la echipă, iar UTA să-şi continue ascensiunea spre primul eşalon al fotbalului românesc.

Ar putea avea sprijinul fanilor

■ Chirilă a lăudat publicul de la meciul UTA - U. Cluj, spunând că aşa ceva nu a mai văzut niciodată.

LEO SFÂRA
leo.sfara@informmedia.ro

Arad - Situaţia de la UTA rămâne încordată. Trei puncte cu U. Cluj sunt - aşa cum am mai spus - o „gură de oxigen" pentru Ionuţ Chirilă. Chiar el a declarat că nu a plătit jucătorilor salariile restante înainte de meci, aşa cum a promis, dar a asigurat că restanţele intră în buzunarele jucătorilor o zi mai târziu.

În plin război cu oamenii Primăriei, suportat cu greu de cei din club şi la un pas de a cădea şi în dizgraţia fotbaliştilor, managerul - antrenor ar putea să primească un ajutor, oarecum nesperat, de la suporteri. Aceştia îl judecă pe Chirilă după rezultate, iar până acum acesta este aproape de neatins. Mai mult decât atât, tehnicianul ştie unde e „coarda sensibilă" şi a plusat: „Îmi place publicul arădean. Mai aş fi vrut să stau cu el încă 10 minute după meci, să ne bucurăm împreună. Aşa ceva nu am mai văzut niciodată, la Arad sunt fani extraordinari".

De cealaltă parte, în tabăra clujeană este un adevărat dezastru. Marius Popescu, antrenorul interimar, crede că sunt jucători care sabotează echipa, cel mai bun exemplu fiind acela al lui Milan Jovanovic, jucătorul rupându-şi tricoul de pe el. Asta a însemnat şi înlocuirea lui, atâta timp cât nu avea tricou de schimb, cu acelaşi număr. Fază incredibilă, pe care tehnicianul „şepcilor roşii" nici nu a avut cum să o catalogheze.

Rezultatele i-ar putea face pe fani să-l mai susţină pe Chirilă (Foto: Ştefan Matyaş)

Târăşte UTA în război

Arad (D.S.) - În loc să-şi vadă de problemele, deloc puţine, din lot, managerul-antrenor al UTA-ei a pornit un război nefiresc cu angajaţii Primăriei. Deranjat de faptul că s-a dat gir organizării unui turneu de old-boys al fostelor glorii ale clubului, Chirilă s-a lansat într-un atac virulent împotriva „oamenilor lui Falcă".

„Oamenii din subordinea lui Falcă dau dovadă de amatorism. Când i-am spus acelui Dugăeşescu de la Primărie, că vrem noi să întreţinem gazonul, pentru că ei nu se pricep, ne-au spus să ne cumpărăm utilaje. Nocturna o aprind când vor, la tabelă nu se pricep, iar doamna Viorica Graur mă ceartă că n-am bătut la Tg. Mureş" - a spus, printre altele, Chirilă.

Replica, de bun simţ, a d-nei Graur ar trebui să-l facă să roşească pe marele utist, priceput la toate: „Îmi pasă de echipa fanion a Aradului. Am abonament la meciurile UTA-ei şi chiar vreau ca „Bătrâna Doamnă" să câştige pe orice teren din Liga II, pentru a reveni cât mai repede acolo unde îi este locul, în elită".

Victorie

Sebiş (L.S.) - Ieri, la Sebiş a avut loc meciul dintre Naţional din localitate şi Gloria Arad, contând pentru faza a III-a a Cupei României. Meciul s-a încheiat cu scorul de 5-0 (1-0), în favoarea echipei gazdă. Golurile au fost marcate de A. Mihai - 2, D. Lengyel, Porumboiu, Dragu.

Etapă în „Onoare"

Arad (S.C.) - În etapa a doua a campionatului judeţean „Onoare" am consemnat rezultatele:

Seria A

Inter Arad - Aluniş 2-3, Zăbrani - Zimandu Nou 1-6, Turnu - Tisa Nouă 5-1, Sărvârşin - Lunca Teuz Sânpaul 4-1, Felnac - Semlac 2-3, Sp. German - Secusigiu 5-2, Mândruloc - Macea 4-1, Zădăreni - Pro Nădlac 3-4, Munar - Ghioroc 4-0.

În clasament, maxim de puncte au Zimandu Nou, Pro Nădlac şi Semlac.

Seria B

Atletico Arad - Seleuş 5-0, Tauţ - Berechiu 3-0, Şepreuş - Şimand 1-0, Şicula - Ţipari 1-0, Şiria - Drauţ 4-3, Buteni - Vârfurile 2-0, Apateu - Dezna 1-1, Sintea Mare - Beliu 1-3, U Sebiş - Satu Nou - nu s-a disputat.

În fruntea clasamentului, cu 6 p, se află Şicula, Şepreuş şi Buteni.

Cupa României, la fotbal

Arad (D.S.) - Astăzi, ora 17, se dispută o nouă etapă din cadrul fazei judeţene a Cupei României, la fotbal, ediţia 2009/2010. Iată programul jocurilor: Mureşana Mândruloc - Victoria Nădlac, Victoria Berechiu - Şoimii Pâncota, Cetate Dezna - Unirea Sântana, Şoimii Tauţ - Păulişana Păuliş, Tisa Nouă - CS Vladimirescu, Univ. Sebiş - Aqua Vest, Şiriana Şiria - Regal Horia, Sp. German - Satu Mare, Crişul Alb Şicula - Frontiera Curtici, Avântul Târnova - Şoimii Lipova, Pro Nădlac - Progresul Pecica, AS Aluniş - Voinţa Mailat, Speranţa Turnu - AS Dorobanţi, Viitorul Sepreuş - Chişineu Criş, Zimandu Nou - Înfrăţirea Iratoşu, Mureşul Zădăreni - Unirea Şeitin.

Ce faceţi?

Arad (L.S.) - AJF Arad s-a făcut, încă o dată, de râs. Raul Petcuţiu (FC Sânleani) a fost suspendat 24 de etape, după ultimul meci din sezonul trecut, de către Comisia de disciplină, condusă de Marcel Vida. Apoi, pedeapsa a fost redusă la jumătate, de „apelul" lui Cornel Zăhoi.

Ca prin farmec, însă, Petcuţiu a fost pe teren încă de la debutul acestui campionat. Cine a anulat toată suspendarea jucătorului, domnule Selejan? Ce faceţi la AJF, domnule preşedinte? Sau sunteţi implicat şi dumnevoastră? Halal!

Degeaba este corect Marcel Vida... (Foto: L.S.)

Sabin Dacău (Foto: Şt.M)

Pe semicerc

Arad (A.H.) - HC Arad (antrenor Sabin Dacău) şi CSŞ „Avram Iancu" Arad au nimerit în aceeaşi serie D din liga secundă de handbal masculin, urmând să se dueleze chiar în runda inaugurală, programată în data de 13 septembrie. Celelalte adversare din grupă sunt: Romvag Caracal, „U" Craiova, HC Delignit Mehedinţi, LPS Banatul Timişoara, CSM Lugoj şi Unirea Sânnicolau Mare. Prima clasată la finalul returului II se califică pentru barajul de promovare.

INTERVIU, CU MIRCEA TODERICI, ŞEFUL COMISIEI JUDEŢENE DE FOTBAL

„Aştept de la arbitri o ambiţie suplimentară"

■ Şeful Comisiei Judeţene din cadrul AJF Arad a revigorat arbitrajul arădean.

LEO SFÂRA
leo.sfara@informmedia.ro

Jurnal arădean: ***Domnule Toderici, arbitrajul arădean era la pământ în momentul în care aţi preluat şefia Comisiei Judeţene, în anul 2003. Ca exemplu elocvent, nu exista arbitru arădean în prima ligă. Imediat după instalarea dumneavoastră, arbitrajul arădean a prins viaţă, a fost revigorat serios.***

Mircea Toderici: La acea vreme doar C. Tripa era în lotul FRF (lotul B), iar O. Haţegan, în lotul de perspectivă. Am îmbunătăţit activitatea practică şi pregătitea teoretică, prin dotări tehnice: audio şi video, săptămânal prezentând arbitrilor diferite teme pentru aplicarea uniformă a legilor jocului. Din anul 2003 ne desfăşurăm activitatea autonom, din punct de vedere organizatoric şi administrativ-financial, un lucru esenţial pentru noi. Mai vreau să vă spun că avem un lot de tineri de perspectivă, care este înoit an de an, prin concursuri de promovare în Lotul D. Nici un arbitru peste 30 de ani nu mai poate da concurs pentru lotul D. Poate şi acesta este un secret al reuşitei.

> *Nu admitem la examene pentru lotul D arbitri care nu au şanse de promovare în loturile FRF*
>
> MIRCEA TODERICI

Jurnal arădean: ***SCe înseamnă, pentru arbitrajul arădean, dar şi pentru colegii lor, faptul că sunt trei arbitri la nivel înalt, Haţegan şi Toderici, secondaţi de „veteranul" Tripa?***

Mircea Toderici: Cei trei sunt la nivel înalt, dar au ajuns aici după ce şi-au schimbat mentalitatea de pregătire, atât fizică, cât şi teoretică şi tehnico - tactică. Pentru toată lumea este benefic faptul că avem trei arbitri acolo sus şi pot fi luaţi ca exemplu. Nu toată lumea poate ajunge acolo, deoarece este nevoie de calităţi fizice, intelectuale şi morale.

Jurnal arădean: ***Cum stăm la capitolul loturi FRF şi arbitri de perspectivă?***

Mircea Toderici: Despre cei trei am vorbit, dar nu trebuie să-i uităm şi pe cei care alcătuiesc celelalte loturi ale FRF. Aceştia sunt „centralii" R. Cadar, C. Stamatoiu, G. Biro şi asistenţii E. Cristea şi S. Mocanu, plus A. Mihoc, R. Pantiş, M. Jivan şi S. Rotaru. Avem şi arbitrii de perspectivă, dintre care îi enumăr pe C. Borugă, P. Barta, D. Ţâşcă şi A. Deac - centrali, D. Bondar, M. Alexa, C. Burza şi P. Ardelean - asistenţii, însă sunt şi alţii care bat la porţile afirmării.

Mircea Toderici parcă îi atenţionează pe arbitrii arădeni să fie corecţi (Foto: L.S.)

Jurnal arădean: ***Sunteţi mulţumit de cum s-au descurcat arbitrii sezonul trecut? Ce pretenţii aveţi de la ei în acest sezon?***

Mircea Toderici: La încheierea sezonului trecut am tras linie şi pot spune că sunt mulţumit de arbitrii la competiţiile organizate de AJF. În general, arbitrajele au fost apreciate, dar nu pot spune că nu au existat probleme. Şi arbitrii sunt oameni şi pot greşi. Toţi oamenii din fotbal trebuie să înţeleagă că cei care greşesc suportă consecinţele. Mă refer la reţineri de la delegări sau retrogradări. Aştept de la arbitri o ambiţie suplimentară privind perfecţionarea teoretică şi fizică, deoarece unii dintre ei sunt dezamăgiţi şi parcă dezarmează, văzând că nu promovează după 2-3 concursuri. Ar trebui să ne îmbunătăţim activitatea pe plan psihologic, dar asta e o deficienţă a noastră. Alte probleme nu prea sunt, căci actualii arbitrii formează o echipă, cu bun simţ şi vă garantez că sunt şi respectuoşi.

PE SCURT

● **Bani pentru medalii.** Medaliaţii cu aur ai Chinei la Jocurile Olimpice vor primi o recompensă de 350.000 de yuani (aproape 35.000 de euro), adică aproape valoarea dublă faţă de Olimpiada de la Atena din 2004.
Xiao Shan, un responsabil al Ministerului Sporturilor, a reamintit că la JO de la Atena medaliaţii cu aur au primit fiecare câte 200.000 de yuani.
China a devenit prima putere olimpică, având 51 medalii de aur, în faţa SUA (36) dintr-un total de 100.

Găsit mort

Viena (MF) - Fostul campion mondial la box, versiunea WAA, Edip Sekowitsch, a fost găsit mort, marţi, în faţa cafenelei pe care o deţinea la Viena, el fiind înjunghiat.

Edip Sekowitsch, un austriac de origine sârbă, a fost omorât după ce a fost înjunghiat de patru ori, în urma unei altercaţii. A fost reţinut un suspect ale cărui haine erau pline de sânge.

L-a „rupt"

Piteşti (MF) - Mijlocaşul echipei FC Argeş, Monel Cârstoiu, a suferit o fractură de peroneu în timpul partidei pierdute de piteşteni în faţa formaţiei Pandurii, scor 1-3, în cadrul etapei a V-a a Ligii I.

Jucătorul Monel Cârstoiu s-a accidentat grav în urma unui duel cu atacantul Alexandru Piţurcă.

Alexandru Piţurcă (Foto FAN)

Massimo Oddo (Foto EPA)

Oddo în vizor

Bucureşti (MF) - Publicaţia L'Equipe scrie, marţi, că gruparea Olympique Lyon este interesată de serviciile fundaşului Massimo Oddo de la AC Milan, însă deocamdată nu a luat legătura cu agentul fotbalistului sau cu oficialii grupării lombarde.
Potrivit L'Equipe, Olympique Lyon vrea să-l transfere pe Oddo pentru ca acesta să-l înlocuiască pe François Clerc, accidentat la un genunchi şi care va fi indisponibil o perioadă mai lungă. Oddo, în vârstă de 31 de ani, a disputat 26 de meciuri în Serie A în sezonul trecut.

Milan Baros, transferat

Bucureşti (MF) - Fotbalistul ceh al echipei Olympique Lyon, Milan Baros, a semnat un contract pe trei ani cu clubul Galatasaray, a anunţat, marţi, gruparea turcă, pe site-ul oficial.

„Milan Baros, un jucător care a jucat la mai multe echipe importante, este legitimat acum la Galatasaray. Ne-am înţeles cu Olympique Lyon în privinţa sumei de transfer şi cu jucătorul pentru un contract pe trei ani. S-a semnat totul", a declarat Haldun Ustunel, membru în Consiliul de Conducere al clubului Galatasaray.

Baros este aşteptat la Istanbul joi.

Galatasaray este adversara Stelei în turul trei preliminar al Ligii Campionilor. În meciul tur, cele două echipe au remizat, scor 2-2. Manşa secundă este programată astăzi, la ora 20.45, la Bucureşti.

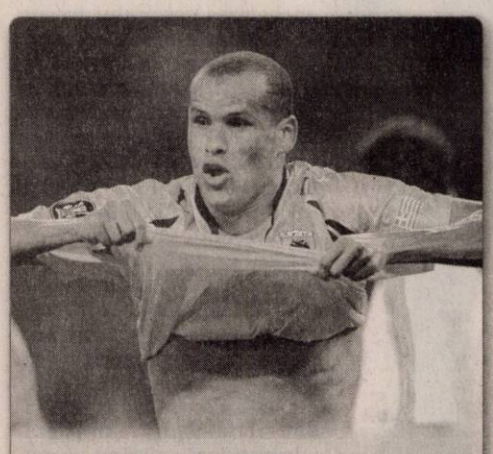

„Cântec de lebădă"

Brazilianul Rivaldo, în vârstă de 36 de ani, şi-a anunţat plecarea de la AEK Atena, el urmând să evolueze în Uzbekistan, la Bunyodkor. „Cer iertare suporterilor de la AEK. Acum, la finalul carierei, nu puteam refuza această ofertă", a declarat Rivaldo. (Foto EPA)

Harry Kewell ameninţă Steaua

■ **Jucătorul echipei Galatasaray a declarat că va înscrie şi astăzi, în meciul disputat contra bucureştenilor.**

Australianul a aruncat mănuşa componenţilor grupării din Ghencea (Foto EPA)

Bucureşti (MF) - Fotbalistul australian Harry Kewell, care a marcat în primele sale două meciuri oficiale la Galatasaray, cu Kayserispor şi Denizlispor, a declarat că va înscrie şi împotriva Stelei, în manşa secundă a turului trei preliminar al Ligii Campionilor, informează ajansspor.com.

„Am avut ghinion la prima manşă cu Steaua. Eu mă aflam în tribună şi mă consumam acolo. Însă acum mă voi afla pe teren. Avem cu prisosinţă puterea de a învinge Steaua în deplasare şi de a ne califica mai departe. Suporterii noştri să nu fie îngrijoraţi. Ne vom întoarce de la Bucureşti calificaţi. Voi înscrie împotriva Stelei", a spus Kewell.

Potrivit presei turce, jucătorul Servet Cetin a declarat că Galatasaray vine la Bucureşti pentru a învinge. „Este bine că acum avem meciuri oficiale. Am avut probleme la meciul tur din cauza faptului că nu aveam nicio partidă oficială jucată. Dacă eram pregătiţi nu primeam acele goluri. Nu vom repeta greşelile din primul meci", a menţionat Servet.

Directorul general al clubului Galatasaray, Adnan Sezgin, a afirmat că meciul retur cu Steaua este unul din cele mai importante ale sezonului pentru echipa din Istanbul. „Scopul nostru este să ajungem în grupele Ligii Campionilor", a precizat Sezgin.

Preşedintele grupării din Istanbul, Adnan Polat, a organizat, la el acasă, un picnic pentru jucătorii antrenaţi de Michael Skibbe şi pentru staff-ul tehnic. „Cred din tot sufletul că vom învinge în meciul cu Steaua, pentru că am încredere în voi. Vom avea cel mai crucial meci al sezonului. Vom obţine la Bucureşti victoria pe care nu am putut să o înregistrăm la Istanbul", le-a spus Polat jucătorilor.

DE LA ORA 20,45

Partida Steaua Bucureşti - Galatasaray Istanbul se va disputa miercuri, la ora 20.45. În tur, cele două formaţii au terminat la egalitate, scor 2-2.

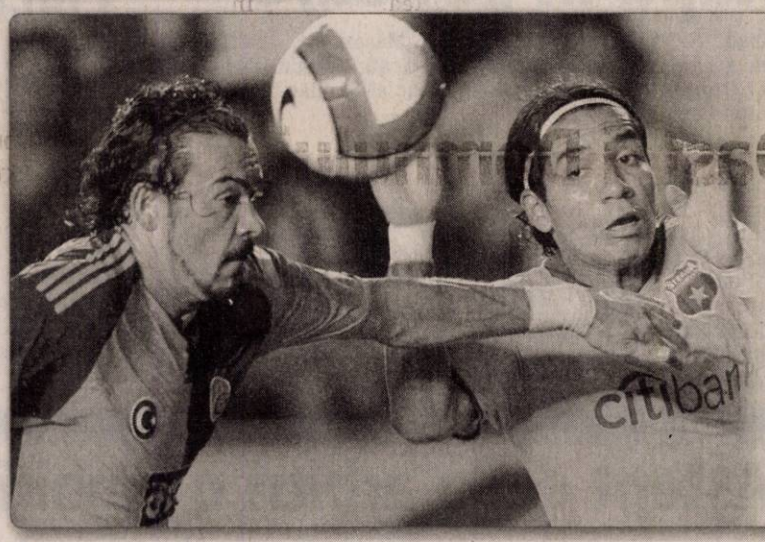

Recompensaţi Jucătorii echipei Galatasaray vor fi recompensaţi cu câte 30.000 de dolari dacă vor trece de Steaua în turul trei preliminar al Ligii Campionilor şi vor ajunge în grupele competiţiei.Mijlocaşul Cassio Lincoln a declarat că Galatasaray va învinge Steaua. (Foto EPA)

„Grecul" Badea

Bucureşti (MF) - Gruparea greacă Panserraikos FC, nou promovată în prima liga elenă, este aproape să-l achiziţioneze pe atacantul stelist Valentin Badea, informează cotidianul elen Day News.

Vali Badea ar urma să fie împrumutat pentru un an.

Acesta nu a mai prins lotul Stelei în ultima vreme şi nici nu a fost trecut de Steaua pe lista UEFA pentru dubla manşă cu Galatasaray.

Totodată, Panserraikos îl doreşte şi pe atacantul grec Pantelis Kapetanos, transferat de Steaua în această vară de la AEK Atena.

Îl vrea pe Krkici la „naţională"

Bucureşti (MF) - Selecţionerul Radomir Antici speră că fotbalistul echipei FC Barcelona, Bojan Krkici, va evolua pentru naţionala Serbiei şi se bazează pe faptul că jucătorul nu a debutat încă într-un meci oficial al reprezentativei Spaniei.

„Tatăl lui Bojan este bun prieten cu mine. Am discutat cu el despre posibilitatea ca Bojan să joace pentru Serbia şi ar fi o onoare pentru noi", a declarat Antici, la prezentarea oficială ca selecţioner al Serbiei.

Publicaţia Mondo susţine că „fotbalistul al cărui nume se termină în ici" ar trebui să joace pentru ţara în care s-a născut tatăl lui.

Bojan a fost convocat la naţionala Spaniei însă nu a debutat oficial, la meciul amical cu Danemarca el fiind rezervă. Antici l-a urmărit pe Krkici de când fotbalistul evolua la rezervele Barcelonei şi are o părere foarte bună despre el.

„Nu este doar un mare fotbalist, ci şi o persoană minunată, educată şi inteligentă", a comentat Antici.

Naţionala Serbiei face parte din aceeaşi grupă cu România, în preliminariile CM-2010.

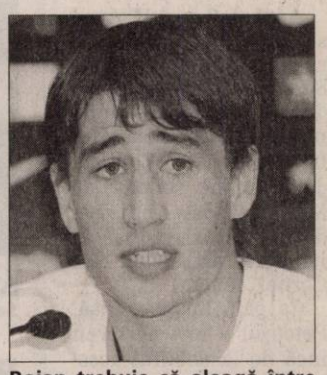

Bojan trebuie să aleagă între Serbia şi Spania (Foto EPA)

Au trei eliminaţi

Bucureşti (MF) - CS Otopeni şi Pandurii Târgu Jiu sunt singurele formaţii din Liga I care au avut câte trei jucători eliminaţi în primele cinci etape ale campionatului.

Claudiu Dumitrescu a devenit al treilea jucător eliminat al formaţiei CS Otopeni în acest sezon, în urma cartonaşului roşu primit în minutul 81 al partidei pe care formaţia sa a pierdut-o, pe teren propriu, în faţa formaţiei Unirea Urziceni, scor 1-2.

Primul jucător eliminat al echipei CS Otopeni a fost Valentin Negru, în partida susţinută, în deplasare, cu Oţelul Galaţi, scor 1-3, în etapa a doua a Ligii I, urmat de fotbalistul elveţian Patrick Gerhardt Nyamma, care a primit cartonaşul roşu în meciul din cadrul etapei a IV-a, cu FC Timişoara, scor 1-3.

Pandurii Târgu Jiu a ajuns şi ea la trei jucători eliminaţi, după ce arbitrul Sorin Corpodean le-a arătat cartonaşul roşu fotbaliştilor Florin Popete şi Alexandru Piţurcă, în partida câştigată de Pandurii în faţa echipei FC Argeş (3-1). Până la meciul cu FC Argeş, singurul jucător al formaţiei Pandurii Târgu Jiu care fusese eliminat era portarul Răzvan Stanca, în partida cu Unirea Urziceni (1-5).

Inspecţie pe „Farul"

Bucureşti (MF) - O delegaţie franceză din care au făcut parte Pierre Mankowski, secundul selecţionerului Raymond Domenech, şi şeful protocolului din cadrul Federaţiei Franceze de Fotbal (FFF) a vizitat Stadionul Farul care va găzdui meciul dintre România şi Franţa, din preliminariile CM-2010.

Francezii au inspectat vestiarul pe care îl va folosi Franţa la meciul de pe 11 octombrie, cabinetul medical, tunelul de acces către teren, zona oficială, arena de joc, sectorul presei şi sălile de conferinţe.

Peste 600 jandarmi

Bucureşti (MF) - Peste 600 de jandarmi vor asigura măsurile de siguranţă la partida Steaua-Galatasaray, care se va disputa astăzi, de la ora 20.45.

Spectatorilor le este interzis să introducă în stadion băuturi alcoolice, petarde ori alte obiecte ce pot fi folosite la acţiuni de tulburare a ordinii publice sau care pot conduce la producerea actelor de violenţă. Este interzisă afişarea de inscripţii care ar conduce la ură naţională, rasială, de clasă ori religioasă, la discriminări de orice fel şi la violenţă publică.

PE SCURT

• **Dialoguri.** La începutul lunii septembrie, la Arad se va desfăşura o nouă etapă a programului „Dialoguri naţionale", derulat de PSD în mai multe judeţe ale ţării. Cel mai probabil, tema dezbaterilor va fi din domeniul învăţământului sau din domeniul sănătăţii. Este a treia „rundă" în care organizaţia arădeană va fi gazda dezbaterilor.

Târnosire la Laz

Laz (V.F.) - La sfârşitul acestei săptămâni va avea loc slujba de târnosire a bisericii cu hramul „Cuvioasa Parascheva" din localitatea Laz, comuna Dezna, de sfinţire a monumentului eroilor căzuţi în cel de-al doilea război mondial şi întâlnirea cu fiii satului. Slujba de târnosire, Sfânta Liturghie şi sfinţirea monumentului vor fi oficiate de Preasfinţia Sa dr. Timotei Seviciu, episcopul Aradului, împreună cu un sobor de preoţi, sâmbătă, 30 august a.c., cu începere de la ora 9.

Seculici, absolvit

Bucureşti (NI) - Parchetul General a precizat, luni, că Videanu, Stolojan şi Seculici *(foto)* nu au nicio caliate în dosarul Şereş. Precizarea Parchetului de lângă Înalta Curte de Casaţie şi Justiţie vine după ce senatorii jurişti au recomandat extinderea anchetei în dosarul Şereş asupra acestora.

Nicio contradicţie

Bucureşti (S.T.)- Vicepreşedintele PSD, Victor Ponta (foto), consideră că votul senatorilor PSD în favoarea ridicării imunităţii lui Codruţ Şereş nu va afecta sub nicio formă alianţa PSD+PC. Deasemenea, faptul că senatorii conservatori au votat împotrivă, deşi au declarat că susţin iniţiativa PSD de eliminare a imunităţii aleşilor, nu constituie o contradicţie. „Deocamdată, avem o Constituţie, pe care trebuie să o respectăm. Când vom avea alta, o vom respecta pe aceea. Conservatorii susţin, ca şi noi, eliminarea imunităţii printr-o nouă Constituţie. Aşadar, nicio contradicţie", a declarat, telefonic, pentru „Jurnal Arădean", vicepreşedintele PSD.

PNG, fără liste

Arad (S.T.) - La alegerile parlamentare din acest an, PNG-CD nu va prezenta nicio listă de candidaţi. Helmut Duckadam consideră că şansele de a se obţine un post de deputat sunt ca şi inexistente, având în vedere rezultatele slabe obţinute atât la alegerile europarlamentare cât şi la cele locale. „Becali ne-a spus să prezentăm liste dacă considerăm că avem şanse. Vom avea o reuniune la Bucureşti şi vom discuta şi posibilităţile de colaborare la nivel local, în caz că nu vor fi înţelegeri la nivel central", a declarat Duckadam.

Ofensivă împotriva PNL

■ **Mircea Geoană a dispus începerea unei monitorizări atente a activităţii liberalilor.**

Pensionarii, chemaţi la luptă contra celor care le-au dublat pensiile (Foto : S. Todoca)

Arad (S.T.) - Preşedintele interimar al PSD Arad, Marius Lazăr, a participat, în calitate de secretar executiv PSD la şedinţa Biroului Permanent Naţional. În ciuda unor articole apărute în presa centrală, spune Lazăr, nu este adevărat că mai mulţi lideri au cerut ca, din cauza nemulţumirilor acumulate în relaţia cu PNL, să demareze o strategie de apropiere de PD-L.

„Nu s-a discutat despre nicio apropiere de PD-L. În schimb, este adevărat că preşedintele Mircea Geoană a spus că trebuie pornită o ofensivă puternică împotriva liberalilor, care se pregătesc să dea tunuri pe ultima sută de metri. Ofensiva constă într-o monitorizare drastică, la toate nivelele, inclusiv în teritoriu, dar, mai ales, foştii miniştri PSD sunt cei care au de monitorizat tunurile cele mari, respectiv privatizările de interes naţional.

În ceea ce ne priveşte, nu dorim să se înţeleagă că vom face un scop în sine din atacarea PNL, ci, ca partid social-democrat, vom lua poziţie împotriva acelor acţiuni care contravin social-democraţiei, indiferent cui aparţin acestea. Dealtfel, încă de când am venit la Arad ca interimar am declarat că se impune o identificare mult mai clară a PSD Arad ca partid din opoziţie, care are rolul de a sancţiona toate derapajele celor de la putere", a declarat Lazăr.

Adunarea anuală a Oastei Domnului

Simion Iov din Arad, str. Abrud, ne scrie despre Adunarea anuală a Asociaţiei creştin-ortodoxe „Oastea Domnului" - filiala Arad, care a avut loc duminică, 24 august, la Catedrala Ortodoxă Veche:

„În cuvântul de bun venit părintele-preot Popa Ioan de la Catedrala Veche, în calitate de gazdă a evenimentului, a subliniat rolul acestei mişcări de primenire spirituală de a apăra credinţa ortodoxă şi valorile ei social-culturale de influenţele negative, păgâne care au apărut şi continuă să apară atât din ţară cât şi din exteriorul ei. Dacă creştinii din primul mileniu care erau integral ortodocşi au încreştinat sărbătorile păgâne şi iudaice ca Rozaliile, Romane Paştile Iudaice etc. noi ortodocşii de astăzi trebuie să apărăm „păgânizarea" acestora prin aceste influenţe. P.S. părintele episcop Timotei Seviciu în cuvântul său a elogiat personalitatea preşedintelui Oastei Domnului - Moisa Velescu din Arad, trecut de puţin timp în veşnicie. Domnia sa şi-a exprimat satisfacţia şi convingerea că prin entuziasmul şi statornicia în credinţa ortodoxă toţi cei care au luat cuvântul şi toţi cei prezenţi vor reuşi să răspundă chemării părintelui Popa I. anterior amintită, precum şi să ducă mai departe lucrarea Oastei Domnului de acolo de unde a lăsat-o înaintaşului drag lor, Moisa Velescu".

JURNAL ARADEAN
Cititor-reporter
0728/222.775
adevaruldearad@informmedia.ro
Simion Iov

Mai vrea un „cartuş" la Arad

■ **Senatorul Sergiu Nicolaescu vrea să tragă „ultimul cartuş" parlamentar la Arad.**

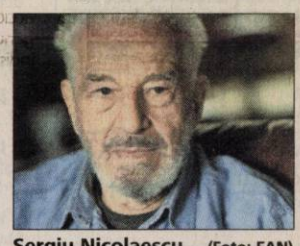

Sergiu Nicolaescu (Foto: FAN)

Arad (S.T.)- Conform unor surse de la vârful PSD, senatorul Sergiu Nicolaescu şi-a exprimat dorinţa de a candida la Arad, pentru un post de senator. A încercat acest lucru şi în 2004, însă nu a mai fost desemnat, în urma alegerilor interne de la PSD Arad, care s-au derulat după tipicul unui scrutin parlamentar. Acum, renumitul regizor l-a contactat pe liderul PSD Mircea Geoană, care l-a însărcinat pe preşedintele interimar al PSD Arad, Marius Lazăr, să facă un „studiu de fezabilitate" în acest sens. Sergiu Nicolaescu a mai fost senator de Arad, în mandatul 1996-2000, ajungând să candideze în acest judeţ în virtutea bunelor relaţii pe care le-a avut şi le are cu fostul preşedinte al PSD Arad, fost senator, Avram Crăciun. Acesta are intenţia de a candida, tot pentru un post de senator, la alegerile din acest an, dar nu ar avea nimic împotrivă ca Nicolaescu să candideze. Marius Lazăr crede şi el că ar fi o mişcare bună, iar Florin Remeţan, la fel, mai ales că „nu se prea înghesuie mulţi să candideze la Senat".

NISIPUL DIN CLEPSIDRĂ

Oraşul fără niciun scriitor

VASILE DAN
redactia.jurnalaradean@informmedia.ro

O adresă de la Bucureşti, de la Uniunea Scriitorilor, îmi cere să identific casele în care au locuit şi creat scriitorii arădeni decedaţi mai demult sau mai curând. Asta în ideea salutară a expunerii pe acele clădiri a unor plăci comemorative. Mi-am amintit brusc, cu strângere de inimă, că Aradul a pierdut din 1989 încoace nu mai puţin de zece scriitori: Ilie Măduţa, Dorel Sibii, Lucian Emandi, Florin Bănescu, Francisc Vinganu, Ligia Tomşa, Ondrej Stefanko, Adam Suhanski, Mihai Traianu, Viorel Gheorghiţă. Lor li se adaugă alţi doi scriitori, care mai degrabă din motive formale, iar nu de valoare, n-au fost intrat în Uniunea Scriitorilor aşa cum ar fi meritat: filosoful, poetul şi marele teolog, Gh. Moţiu şi istoricul literar, romancierul Petru M. Ardelean. Problema postumă cu aceşti scriitori este una realmente tristă: neavând o casă în timpul vieţii, ci cel mult un apartament într-un bloc socialist, de regulă la etajul superior, unde nici becul de scară nu arde, între timp înstrăinat şi acesta de moştenitori, n-ai unde pune placa. Într-un caz, cel al regretatului prozator Florin Bănescu, care a locuit pe Eminescu, 5, casa a fost vândută unor proprietari străini care închiriază comercial spaţiul. O placă comemorativă? Nu prea i-ar avantaja. Rămân doar două cazuri, în Nădlac, rezolvabile cumva (pentru Ondrej Stefanko şi A. Suhanski). Nici la cimitir municipalitatea n-a rezervat, precum în alte oraşe cu memorie culturală, un spaţiu exclusiv pentru personalităţi (există doar două excepţii, una a personalităţilor bune la evenimente, cu impact patriotic, chiar dacă au sfârşit cum au sfârşit, şi altul al celor cu dare de mână după 1989, care şi-au aranjat singuri imaginea postumă).

***

Avem însă nu doar o problemă postumă, ci şi una antumă cu scriitorii. Asta fiindcă există două Araduri. Întâi un Arad care n-are niciun scriitor. Este cel care şi-a sărbătorit recent, cu fast, zilele. Cel care acordă de mai mulţi ani premii de excelenţă celor pentru care comisia culturală a C.L.M. are sensibilitate: în special sportivilor. Niciodată unui scriitor! Fiindcă, nu-i aşa?, nu poţi premia pe cineva care nici nu există. Unul singur dacă ar exista, atunci comisia culturală l-ar premia imediat alături de aruncătorul de ciocane sau vestitul halterofil. Noroc că ubicuu (în acelaşi timp şi spaţiu) cu acest Arad mai există unul, absolut necunoscut primului. Acesta este, dimpotrivă, un centru scriitoricesc regional puternic al României de astăzi, cu o filială a Uniunii Scriitorilor activă, în care alături de cei 30 de scriitori atestaţi arădeni sunt arondaţi şi cei din judeţele vecine, 10 la număr, din Bihor şi Hunedoara. În acest Arad apare neîntrerupt, de aproape 20 de ani, o revistă de cultură de top, „Arca", declarată nu demult „Revista de cultură a anului în România" de către o structură profesionistă din Capitală, Asociaţia Publicaţiilor şi Editurilor din România (APLER). Scriitorii din Arad sunt citiţi şi premiaţi la Bucureşti (4 decoraţii prezidenţiale, în 2000 şi 2004), la Munchen (1), la Timişoara (4), la Satu-Mare (4), la Deva(4), la Oradea (1), la Câmpina (3). Cineva s-ar putea întreba: se vor întâlni vreodată cele două Araduri? Dacă te uiţi în trecut, dar şi în prezent, nu poţi să fii însă deloc sigur.

P.S. Ziaristul Ujj Janos se bucură de toată simpatia noastră. Exact în calităţile reale pe care le are: de ziarist şi, uneori, de istoric local. El nu cred că are nevoie de mistificări intelectuale binevoitoare.

Vând ap. 1 cameră (01)

• **Apartament 1** cameră, Alfa, etaj 4, 63 mp, mobilat şi utilat modern. Preţ negociabil. Telefon 0723.799.826.

• **Apartament 1** cameră, amenajat, Kaufland, 45 mp, 39.000 Euro, 0733.679.070.

• **Apartament 1** cameră, amenajat, mobilat, etaj 1, în Vlaicu, B-uri. Telefon 0357/411166, 0730.030.675.

• **Apartament 1** cameră, central, parter stradal, decomandat, 33.800 Eu, 0740.033.353.

• **Apartament 1** cameră, super renovat, ultracentral, 28.500 Euro, 0257/212063, 0752.113.315.

• **Apartament 1** cameră, ultracentral, etaj 1, renovat, 39.000 Euro. Telefon 0746.151.876.

• **Apartament 1** cameră, ultracentral, neamenajat, merită văzut, preţ bun, 0731.832.469.

• **Apartament 1** cameră, zona 100, Micălaca, preţ 31.500 Eu. Telefon 0357/411166, 0730.030.675.

• **Apartament cameră**, bucătărie, baie, zona Biserica Sârbească, preţ 28.000 Eu negociabil. Telefon 0770.287.978.

• **Apartamente cu** 1 şi 2 camere, bloc nou, zonă Spitalului Judeţean. Telefon 0746.194.428, 0722.542.113.

• **Urgent apartament** 1 cameră, 48 mp, super amenajat, zona UTA, 0731.832.469.

Cumpăr ap. 1 cameră (02)

• **Plătim pe** loc!!! Apartament 1-2 camere. Telefon 0744.849.390.

Vând ap. 2 camere (03)

• **Apartament 2** camere, B-dul V. Milea, lângă Tribunal. Telefon 0257/279500.

• **Apartament 2** camere, Bl 303, etaj 1, ap. 1, zona Micălaca 300 (mobilat sau nemobilat). Telefon 0728.194.710, 0720.050.406, 0257/385337.

APARTAMENT 2
camere, central, vedere B-dul Revoluţiei, proprietar, ocupabil imediat, total amenajat, gresie, faianţă tip nou, parchet, lavabil, geamuri termopan, total contorizat, balcoane cu ieşire la bulevard la ambele camere. Apartamentul se vinde complet amenajat şi utilat. Preţ 57.000 Euro, accept şi credit ipotecar. Telefon 0727.982.469.

• **Apartament 2** camere, Confecţii, îmbunătăţit, 0755.632.793.

APARTAMENT 2
camere, etaj 1, Micălaca 100 , garaj, boxă,. termotecă, amenajat. Telefon 0740.059.195.

• **Apartament 2** camere, Intim, parter înalt, 35.000 Euro. Telefon 0741.655.390.

• **Apartament 2** camere, Miorița, etaj 3, neamenajat, 41.000 Euro, 0745.381.295.

• **Apartament 2** camere, mobilat occidental, confort 1, 40.000 Euro, 0726.834.588.

• **Apartament 2** camere, parter, zona Tudor Vladimirescu, Podgoria, 58 mp, amenajat la cheie, gresie, termopan, uşă metalică, mobilat zonă foarte liniştită, 60.000 negociabil. Telefon 0723.500.888.

• **Apartament 2** camere, Romanilor, decomandat, etaj intermediar, 44.000 Euro. Telefon 0770.215.748.

• **Apartament 2** camere, semidecomandat, fără îmbunătăţiri, zona Fortuna, preţ 37.000 Eu. Telefon 0745.654.471.

• **Apartament 2** camere, singur în curte, zona centru, preţ 45.000 Eu. Telefon 0744.894.377, 0730.030.673.

• **Apartament 2** camere ultracentral (Revoluţiei 80) tavan înalt, baie, bucătărie, stare impecabilă, 50 mp, persoană fizică ideal şi pentru birouri, sediu, ocazie, 49.000 Eu. Telefon 0722.239.243.

• **Apartament 2** camere, ultracentral, 112 mp, etaj 1/3, bucătărie, baie, antreu, boxă, str. Cloşca, Arad, 85.000 Eu. Telefon 0257/273343, 0722.474.121.

• **Apartament 2** camere Vlaicu, bloc B17, sc B, etaj 4, preţ 42.000 Eu negociabil. Informaţii telefon 0257/531185, 0723.088.888.

• **Apartament 2** camere, Vlaicu, etaj intermediar, 34.900 Euro. Telefon 0747.100.877.

• **Apartament 2** camere, zona 300, renovat complet, 57.900 Euro, 0722.417.059.

• **Apartament două** camere, et. 6/10, situat pe str. Dragalina 38-40 (Boul-Roşu), 0744.964.379.

• **Apartament două** camere, etaj 3/4, Podgoria, vedere spre curte, parţial îmbunătăţit, bloc cărămidă, garaj, preţ 61.500 Euro. Informaţii 0724.335.829, 0770.311.621.

• **Apartament lux**, 2 camere, Micalaca 500, etaj 2, 74 mp, 55.000 Euro, 0721.576.779.

• **Apartament nou**, 2 camere, X 42, Vlaicu. Informaţii 0770.276.023.

• **Apartament, str**. Eminescu nr. 217, etaj 1, suprafaţă 101 mp, neamenajat, proprietate, preţ 46.000 Eu/negociabil. Telefon 0741.158.777.

• **Urgent 2** camere, centru, amenajat, etaj 2/4, semi-mobilat, 49.000 Euro. Telefon 0729.687.051.

• **Urgent apartament** 2 camere, semi-decomandat, 35.000 Euro. Telefon 0744.100.218.

Cumpăr ap. 2 camere (04)

• **Plătim pe** loc!!! Apartament 2-3 camere. Telefon 228411, 0744.849.390.

Vând ap. 3 camere (05)

APARTAMENT 124
mp, super finisat cu curte, 0721.555.666, 0749.555.666.

• **Apartament 3** camere, 100 mp, Vlaicu - autogară, decomandat, 2 băi, 2 balcoane, amenajat, etaj 4, acoperiş nou, 51.000 Euro. Telefon 0723.199.579.

• **Apartament 3** camere, 125 mp, priveliște frumoasă, etaj intermediar, Intim, 70.000 Euro. Telefon 0729.687.051.

• **Apartament 3** camere, 131 mp, etaj 2/4, str. Clujului preţ 99.000 Euro, negociabil. Telefon 0726.502.726.

• **Apartament 3** camere, Alfa, 90 mp, etaj 3, 55.000 Euro, 0722.505.540.

• **Apartament 3** camere, Alfa, etaj 1, decomandat, neamenajat, 61.900 Euro, 0722.653.878.

• **Apartament 3** camere, amenajat, etaj 1, 58.500, Alfa. Telefon 0724.588.341.

• **Apartament 3** camere, central, decomandat, amenajat, 66.000 Eu, 0754.909.004.

• **Apartament 3** camere decomandate, etaj 2, Micălaca, 55.000 Euro. Telefon 0744.542.931.

• **Apartament 3** camere, la casă, central, 137 mp, neamenajat, L112, 51.000 Eu, 0722.224.857.

• **Apartament 3** camere, Miorița, etaj 1, garaj, 52.000 Euro. Telefon 0723.199.579.

• **Apartament 3** camere, mobilat ultamodern, etajul 2, Bloc A 44, Poetului. Telefon 0357/415066.

• **Apartament 3** camere, ultracentral, super lux, 56.900 Euro, 0722.273.759, 0742.781.651.

• **Apartament 3** camere, Vlaicu, amenajat, mobilat, 51.000 Euro. Telefon 0727.982.469.

• **Apartament 3** camere, zona 300, etaj IV, preţ 62.000 Eu. Telefon 0740.137.564.

• **Ocazie! Nou** apartament 3 camere, 2 balcoane, 2 băi, parcare, 20.000 Euro reducere. Telefon 0728.956.265.

• **Urgent apartament** 3 camere, decomandat, amenajat, etaj intermediar, garaj, 57.000 Euro. Telefon 0729.687.051.

• **Urgent apartament** central, 101 mp, etaj 2/4, propietar, 97.900 Euro. Telefon 0727.820.212.

Vând ap. 4 camere (07)

• **Apartament 4** camere, 2 băi, 123 mp, Bl. Z 28, Vlaicu. Telefon 0723.372.557.

• **Apartament 4** camere, Alfa, total amenajat, vedere pe trei părţi, 71.000 Euro. Telefon 0722.739.886.

• **Apartament 4** camere, etaj 3/4, lângă BCR (str. Peneş Curcanu). Informaţii telefon 0747.989.901, orele 7-17.

• **Apartament 4** camere, zona Intim, 120 mp, complet mobilat şi amenajat. Accept credit ipotecar. Preţ 78.000 Euro. Telefon 0740.784.631.

• **Ocazie!!!** Vând apartament 4 camere, etaj 2, central, 44.500 Euro, 0742.781.651.

• **Urgent apartament** 4 camere, decomandat, totul nou, ultra-modern, etaj 1, Podgoria. Telefon 0729.687.051.

Vând ap. la casă (11)

• **Apartament în** casă, zonă centrală, parter. Telefon 0727.982.469.

• **Apartament la** casă, doi în curte, pe Grădinarilor, nr. 8, două camere, hol şi spais, 61 mp locuibil şi 285 mp teren. Informaţii la telefon 0740.043.569 sau 0745.233.125.

• **Vând sau** închiriez apartament la casă, ultracentral, 4 camere, etaj 1. Telefon 0257/211946, 0744.785.492.

Vând case, vile (13)

• **Casă 2** camere, central, strada Bela Bartok, 78.000 Euro. Telefon 0744.542.931.

• **Casă 3** camere, Aradul Nou, amenajată, mobilată, 112.000 Euro. Telefon 0744.849.390.

• **Casă Aradul** Nou, 4 camere, 1440 mp, FS 18, cărămidă, 92.000 Euro. Telefon 0744.849.390.

• **Casă cărămidă**, zona Bujac, preţ negociabil, zonă neinundabilă. Telefon 0729.274.880.

• **Casă cu** grădină 1440 mp, Aradul Nou, str. Câmpia Turzii, nr. 51. Telefon 0747.352.297.

• **Casă Gai**, centură, pe colţ, 1407 mp, fronturi stradale 25 m + 67 m. Telefon 0720.019.807.

• **Casă în** Aradul Nou, zonă bună, 1000 mp, preţ negociabil, persoană fizică. Telefon 0743.834.407 sau 0743.931.496.

• **Casă în** Gădişte, str. Rândunicii nr. 50, mobilată (nemobilată). Telefon 0748.858.745, 0257/267296.

• **Casă la** Bujac, front stradal mare negociabil, urgent, 0727.404.370.

• **Casă mare**, D+P+M, 6 camere, 5 băi, gaz, garaj dublu, anexă locuibilă, 900 mp, teren, Pârneava. Telefon 0257/211946, 0744.785.492.

CASĂ MARE
lângă pod, la Micălaca, cu Legea 112. Telefon 0744.280.056.

• **Casă Micălaca** 500 mp, str. Poiana nr. 43, preţ 80.000 Eu. Telefon 0723.286.377.

• **Casă nouă**, mansardată, Aradul Nou. Telefon 0740.502.686.

CASĂ P+M,
zona UTA, str. Cocorilor, compusă din 2 apartamente a două camere, SPAŢIU COMERCIAL şi SPĂLĂTORIE AUTO, tot complet renovat. Informaţii 0723.735.554.

• **Casă tip** vilă, suprafaţă construită 350 mp, suprafaţă teren 2199, front stradal 34 m, toate utilităţile, strada Tribunul Corcheş 45-47, Gai. Informaţii 0257/272316, 0744.784.610, 0744.784.611.

• **Casă ultracentral**, la parter spaţiu comercial, etaj locuit. Telefon 0727.982.469.

CASE ÎN
Pârneava, 193 mp, la cheie. 0721.555.666, 0749.555.666.

• **Urgent, vând** casă cărămidă, 3 camere, 2 băi, bucătărie, debara, pod masardabil în Pârneava, preţ 85.000 Eu. Telefon 0724.582.241.

URGENT! CASĂ
cu teren în Aradul Nou, toate utilităţile, persoană fizică. Preţ 120.000 Euro negociabil. Telefon 0788.738.338.

• **Urgent! casă** cu teren în Aradul Nou. Telefon 0727.126.733.

• **Vilă în** Arad - Micălaca, la cheie. Toate utilităţile, pe colţ. Preţ 243.000 Euro (negociabil). Telefon 0723.165.710, 0257/279911, după ora 19.00

• **Vilă nouă**, parter + mansardă, SC 170 mp, Vladimirescu, str. Reformei, toate utilităţile, 2 dormitoare, 2 băi, terasă, bucătărie, living. Telefon 0727.982.469, 0746.057.238.

• **Vilă superamenajată**, zona Tabacovici, preţ negociabil. Telefon 0729.274.880.

Vând case de vacanţă (15)

• **Cabană cu** teren Trei Insule cu CF. Telefon 0722.561.914, 0722.336.714.

• **Cabană la** Pâncota, cu 5000 mp teren. Informaţii 0744.789.751, 0730.596.655.

Vând case la ţară (17)

• **Casă +** teren + pădure, comuna Pleşcuţa. Telefon 0746.160.291, 0357/807198.

• **Casă comuna** Semlac, locuibilă, gaz, baie, grădină, negociabil. Telefon 0727.615.078.

• **Casă cu** etaj în Păuliş, pe deal. Telefon 0723.253.924.

CASĂ CU
grădină, 1650 mp, în Curtici, str. Daciei, nr. 2. Informaţii telefon 0257/464684.

• **Casă cu** grădină în Gurba. Telefon 0257/325556.

• **Casă cu** teren 720 mp în Chişineu Criş. Telefon 0722.326.150.

• **Casă în** Bârzava, nr. 13, 1200 mp, preţ 16.800 Euro. Telefon 0751.159.536.

• **Casă în** Curtici, lângă băile termale. Informaţii 0746.228.179.

• **Casă în** Cuvin, 1100 mp, pe colţ 48.000 Eu negociabil. Telefon 0763.588.186.

• **Casă în** Semlac, central, 5 camere, teren 2800 mp, preţ la vedere. Informaţii telefon 0257/534262 sau 0357/310384.

• **Casă în** Zădăreni sau schimb cu apartament 2 camere + diferenţă. Telefon 0729.592.500.

• **Casă la** Cuvin, 1500 mp şi teren intravilan, 3.500 mp. Telefon 0742.629.637.

• **Casă la** Şiria, 3 camere, living, bucătărie, baie. Informaţii 0720.832.145.

CASĂ LOCALITATEA
Vladimirescu, str. Gări, nr. 41, 1200 mp, FS 20 ml, utilităţi apă, gaz, curent, drum asfaltat, posibilitate canalizare. Informaţii telefon 0721.576.788.

EXPERŢI ÎN MOBILARE romimo.ro

• **Casă mare** în Şimand a două stradă de la şosea Arad-Oradea, preţ 60.000 Eu negociabil. Telefon 0257/373599, 0746.056.353.

• **Casă mare** în Zădăreni, suprafaţa totală 1600 mp. Telefon 0745.600.595, 0722.251.559.

• **Casă nouă**, Chişineu Criş. Telefon 0745.144.123.

• **Casă Pâncota** 2400 mp, str. Gării 8, excelent pentru firmă. Informaţii 0257/282086.

• **Casă pe** colţ, în Şofronea 475, cu teren 800 mp. Telefon 416273.

• **Casă Peregul** Mare, 4 camere, ST 1640 mp, preţ negociabil. Telefon 0770.281.763.

CASĂ ZERIND
nr. 139, ideal privatizare, central, la şoseaua Arad-Oradea, 1.000 mp. Telefon 0729.456.699.

• **Două case** în Battania. Informaţii telefon 0036203805386, 0741.641.080.

Vând garsoniere (19)

• **2 garsoniere**, una amenajată, una neamenajată, zona UTA. Telefon 0745.997.066.

• **Garsonieră, confort** I Micălaca, Cenad, etaj 2, gresie, faianţă, termopan, preţ 33.000 Eu, negociabil. Telefon 0357/803.869, 0755.247.560.

• **Garsonieră în** Vlaicu, str. Ursului. Sub preţul pieţei, suprafaţa 33 mp. Telefon 0747.422.027.

• **Garsonieră pe** strada Ursului. Informaţii telefon 0740.249.500, 0745.501.064.

• **Garsonieră str**. 6 Vânători compusă din cameră, bucătărie, baie şi hol, suparafaţa 32 mp. Preţ 23.800 Euro, negociabil. Telefon 0257/245553 după ora 16.00.

• **Garsonieră ultracentral**, etaj II, str. Bușteni, foarte liniştită. Telefon 0740.240.273.

• **Închiriez garsonieră**, confort 1, mobilată, zona Banu Mărăcine, 0720.569.104.

• **Urgent garsonieră**, 18.000 Euro, bloc nou, mobilat, utilat, merită văzut, 0731.832.469.

• **Urgent garsonieră**, confort 2, Grădişte, 33 mp, 21.000 Euro, negociabil. Telefon 0788.257.295.

Vând terenuri (21)

• **0,1** locuri pe colţ, FS 23 ml, 413 mp, cu utilităţi, 0766.673.531.

• **1 ha** teren arabil la CAI Curtici, 2500 Euro, negociabil. Telefon 0742.568.257, 0770.708.352.

• **1400 mp** (loc de casă), 25 km de Arad (Caporal Alexa), la şosea (centru), 10 Euro/mp, 0748.286.423.

2 HA
teren arabil în Zimand Cuz, aproape de sat (150 m de la drumul spre Utviniş). Telefon 0257/276662.

2,5
ha, la 5 km intrare Nădlac pe partea dreaptă, cu FS 70 m la DN, ideal staţie Biodiesel. 0729.502.766.

• **2 ha** teren lângă reprezentanţa Mitsubishi. Telefon 0741.946.525.

• **25.000** mp, şoseaua Turnu - Pecica, bun hale, FS dublu, 0722.257.409.

• **3 ha** teren în Sînicolaul Mic zona CAP-ului şi autostrăzii şi 1 ha teren pe drumul Zădăreniului - dreapta, 0723.559.082, 0755.131.494.

• **5 locuri** de casă a 500 mp în viitorul cartier rezidenţial Mândruloc. Informaţii telefon 0723.513.102.

• **6 ha** teren extravilan pe şoseaua Arad - Timişoara, partea dreaptă, lângă viitoarea autostradă, preţ 14 Euro/mp, negociabil. Telefon 0740.582.882.

• **Arieşeni, teren** construcţii cabane vacanţă, curent, certificat urbanism, 0722.257.409, 0770.231.353.

• **Grădină în** Cuvin. Telefon 0723.791.460, 0257/461072.

• **Loc casă** Aradul Nou, 1440 mp, FS 16 ml, toate utilităţile, 70 Euro/mp, 0722.505.540.

• **Loc casă** cartier rezidenţial Vladimirescu, 900 mp, 40 Euro/mp, 0722.505.540.

• **Loc casă** facilităţi 12 km ,4 Eu/mp. Telefon 0257/287718, 0745.333.943.

• **Loc casă** ideal cabana, 950 mp, 10 Eu/mp negociabil sau schimb cu maşină + diferenţă, 0756.212.292, 0720.208.435.

• **Loc casă** Sânicolaul Mic, 1440 mp, FS 16 ml, toate utilităţile, 50 Euro/mp, 0722.505.540.

• **Loc de** casă 2.888 mp la şosea, zona 6 Vânători, împrejmuit, curent trifazic, 80 Euro/ mp, 0748.750.516.

• **Loc de** casă 3 x 700 mp. sau compact 2.100 mp, Sântana. Informaţii la telefon 0721.372.299.

• **Loc de** casă 800 - 1000 mp, 25 Euro/mp, cartier - Magnolia -, Sânpaul, 0723.594.279.

• **Loc de** casă în Frumuşeni, 1200 mp. Telefon 0730.522.181.

• **Loc de** casă în Şiria, 1.200 mp, cu fundaţie. Preţ negociabil. Telefon 0723.421.093, 0727.838.384.

• **Loc de** casă, în Şofronea, 500 mp, negociabil. Telefon 416273.

• **Locuri de** casă în Vladimirescu, cartierul nou, 1000 mp, FS 18, preţ foarte avantajos, 0728.933.045.

• **Locuri de** casă, ST 500 mp, FS 30 ml, str. Orizontului. Relaţii 0357/422173.

• **Ocazie!!!** Vând locuri de casă, 500 mp, utilităţi, Mândruloc, 8500 Euro, 0742.781.651.

• **Ocazie!!!** Vând teren intravilan, 1500 mp, Grădişte, 34.900 Euro, 0722.273.759, 0742.781.651.

• **Persoană fizică**, vând teren 980 mp, în Vladimirescu, zona vile stânga, 38 Euro/mp. Telefon 0744.847.220, 0770.771.873.

• **Teren 10**.000 mp, FS 20 Vladimirescu la şosea, teren de casă Călugăreni 615 mp, toate utilităţile. Telefon 0722.226.403.

• **Teren 1000** mp, Aradul Nou, preţ 75 Euro/mp, negociabil. Telefon 0727.836.953.

• **Teren 1000** mp, Aradul Nou, preţ 75 Euro/mp. Telefon 0727.836.953.

• **Teren 2**,1 ha, la şoseaua Arad-Iratoş, 12.900 Euro/ha, 0722.273.759.

• **Teren 500** mp, Şofronea, cartier rezidenţial, 16.500 Euro, negociabil, 0742.936.358.

• **Teren 5000** mp, pe centură, 18 Euro/mp. Telefon 0744.849.390.

• **Teren Arad** cu casă veche 760 mp, FS 2x21 ml, str. Dr. I. Raţiu. Telefon 251145.

• **Teren Battonya**- construcţii case, cu utilităţi stradal, preţ bun, 0722.257.409.

• **Teren, com**. Sânleani, 10.000 mp, lângă cartierul nou şi vis-a-vis de Sere, 0751.963.034.

• **Teren extravilan** 3,5 ha, pe şoseaua Arad - Timişoara, partea dreaptă, lângă viitoarea autostradă, preţ 9 Euro/mp. Telefon 0740.582.882.

• **Teren în** Grădişte, str. Satelit nr. 4, 350 mp, preţ 23000 Eu negociabil, 0751.043.089.

• **Teren în** Zădăreni, lângă pensiune. Telefon 0720.761.886.

• **Teren intravilan** 13.800 mp, la şoseaua Arad - Oradea, partea stângă, lângă Cartierul Verde, ieşire la şosea, preţ 26 Euro/mp, negociabil, 0740.582.882.

• **Teren intravilan** 500 mp, Micalaca, lângă Calu Bălan. Telefon 0257/279500.

• **Teren intravilan** în Olari, 2400 mp, loc pentru casă, preţ negociabil. Telefon 0746.057.223, 0257/377146 (după ora 20).

• **Teren la** şoseaua Horia-Şiria, suprafaţă 4,13 ha, FS 63 ml cu CF, preţ 6.000 Eu/ha. Telefon 0741.158.777.

• **Urgent loc** casă, cu utilităţi stradale, la 7 km Arad, preţ negociabil. Telefon 0721.795.296.

• **Urgent teren** intravilan, prelungire Privighetorii, zona Sanevit, parcele 600-700 mp, FS 20 ml sau compact 4500 mp, FS 105 ml, 43 Euro/mp. Telefon 0723.217.150.

Vând spaţii comerciale (25)

ÎNCHIRIEZ (VÂND)
SPAŢIU COMERCIAL, Confecţii, 66 mp, gaz, trifazic, 0722.257.409.

SPAŢIU COMERCIAL,
270 mp + 140 mp curte, complet renovat, str. Andrei Şaguna. Telefon 0744.568.885.

SPAŢIU ULTRACENTRAL
(BIROURI), 118 mp, 125.000 Euro negociabil. Telefon 0746.222.245.

Imobile chirii (29)

• **Caut să** închiriez apartament 2-3 camere sau garsonieră, 0722.606.448.

• **Caut spre** închiriere casă mică, în Arad sau împrejurimi, pe termen lung, 0751.805.753.

• **Dau în** chirie 2 camere mobilate, Intim, 250 Euro, 0722.606.527.

• **Dau în** chirie 3 camere mobilate, Vlaicu, 350 Euro, 0722.606.527.

• **Dau în** chirie 5 camere nemobilate zona vilelor (Romanilor), 220 mp, 600 Euro, 0722.606.527.

• **Dau în** chirie apartament 2 camere mobilate nou, UTA, 250 Euro, 0726.289.694.

• **Dau în** chirie apartament 3 camere ne/mobilate, central, 250-350 Euro, 0726.289.694.

EXPERŢI ÎN MOBILARE romimo.ro

EXPERŢI ÎN MOBILARE romimo.ro

• **Dau în** chirie pe termen lung apartament două camere mobilat, ultracentral. Telefon 0729.906.824.

• **Dau în** chirie pe termen lung de preferinţă la elevi(e), 2 camere, mobilat, parter Calea Romanilor, 0751.531.286, 0744.958.818.

• **De închiriat** apartament 1 cameră, pe mal, amenajat, parţial mobilat, 180 Euro, 0741.640.751.

• **Închiriem cameră** pentru elevi, studenţi, zona Podogria, 252335, 0740.642.277.

ÎNCHIRIEZ (OFER)
apartament super occidental în vilă, curte, central, 0257/255180.

• **Închiriez 1** cameră, central, 0733.679.071.

• **Închiriez apartament** 1 cameră, B-dul Revoluţiei, mobilat, utilat, amenajat, 250 Euro/lună, 0727.982.469.

• **Închiriez apartament** 2 camere, central, mobilat, utilat, 150 Euro, 0726.834.588.

• **Închiriez apartament** 2 camere, etaj 2, utilat, mobilat, zona Podgoria, 250 Euro pe lună plus garanţie. Telefon 0741.634.273.

• **Închiriez apartament** 2 camere, mobilat, internet, telefon, satelit, centrală termicăn proprie zona Micălaca Voinicilor. Telefon 0744.865.933.

• **Închiriez casă** 3 camere + garaj (gratuit), zonă ultracentrală, pentru o familie fără copii sau o femeie singură, contra îngrijire elev. Informaţii telefon 0740.459.437.

• **Închiriez casă** cu grădină, în Vladimirescu, str. Caragiale Ion Luca, nr. 18. Relaţii la telefon 0756.360.398 sau 0749.069.270.

• **Închiriez pe** termen lung două apartamente alăturate, noi, la etaj I, nemobilate în modernul complex rezidenţial la UTA. Telefon 0730.397.504.

• **Ofer spre** închiriere apartament 2 camere, mobilat, utilat lux, central. Telefon 0722.274.832.

• **Persoană fizică**, închiriez apartament 2 camere, pe termen lung, mobilat, complet utilat, situat central, etaj 2, 300 Euro/lună. 0726.070.628, 0257/287480.

• **Persoană fizică** închiriez casă cu 2 apartamente 1 cameră, zona Intim, 300 Euro/lună, separat 200 Euro/lună. Telefon 0744.847.220, 0770.771.873.

• **Primesc în** gazdă o elevă, preţ avantajos, tot confortul. Telefon 0743.063.013.

Imobile schimb (30)

• **Schimb apartament** 2 camere UTA cu apartament 4-5 camere sau casă, 0724.818.446.

SCHIMB APARTAMENT
2 CAMERE, UTA, ETAJ 1 cu APARTAMENT 4-5 CAMERE, PLUS DIFERENŢĂ, 0724.818.446.

Chirii spaţii comerciale (88)

ÎNCHIRIEZ 4
BIROURI Piaţa A. Iancu, recent renovat, toate utilităţile, parter, curte, 350 Eu/birou, 30 mp. Telefon 0745.322.698

ÎNCHIRIEZ IMOBIL
central, str. A. Doinaş 32, pretabil pentru BIROURI sau COMERŢ, negociabil. Telefon 0770.555.084.

ÎNCHIRIEZ SAU
vând SPAŢIU COMERCIAL 300 mp, pentru orice tip de activitate. Telefon 0722.227.450.

ÎNCHIRIEZ SPAŢII
COMERCIALE ultracentrale (70 mp/ 120 mp/ 284 mp). Telefon 0722.344.810.

ÎNCHIRIEZ SPAŢIU
BIROURI în zona băncilor, B-dul Revoluţiei, lângă Restaurantul Bingo de la gară. Telefon 0724.070.722 şi 0357/431321.

ÎNCHIRIEZ SPAŢIU
COMERCIAL, 28 mp, str. Meţianu 9. Telefon 0744.552.105.

ÎNCHIRIEZ SPAŢIU
COMERCIAL, 36 mp, str. Meţianu, nr. 13. Telefon 287105, 0731.169.577.

ÎNCHIRIEZ SPAŢIU
COMERCIAL, 86 mp, str. Eminescu. Telefon 0744.784.910.

ÎNCHIRIEZ SPAŢIU
COMERCIAL, zona UTA, 68 mp. Telefon 0753.226.222.

Decese (75)

Cu tristeţe în suflet, anunţăm plecarea în veşnicie a celui care a fost soţ, tată, bunic,

PAŞCA VASILE.

Înmormântarea va avea loc astăzi, 27 august, ora 14.00, de la domiciliul din Arad, str. Bogdan Voievod nr. 22.

La revedere, iubitul nostru tată, soţ, bunic!

Cu nemărginită durere anunţăm încetarea din viaţă a scumpului nostru tată, socru şi bunic

SECHEŞAN IOAN,

la vârsta de 82 ani.

Ceremonia înmormântării va avea loc joi, 28 august 2008, ora 15.00, la locuinţa din localitatea Şiria. Vei rămâne veşnic în inimile noastre!

Viorica, Mircea şi Radu Groşan

Cu inimile îndurerate anunţăm încetarea din viaţă după o grea suferinţă a celei ce a fost soţie şi mamă

BOROŞ MARIA,

în vârstă de 55 ani.

Înmormântarea va avea loc astăzi, 27 August 2008, ora 16.00, la Cimitirul din Vladimirescu. Dumnezeu să o odihnească!

Familia îndurerată

Suntem alături de familia Paşca în încercarea grea pricinuită de decesul celui care a fost

PAŞCA VASILE.

Dumnezeu să-l odihnească în pace!

Familia Deac

Suntem alături de domnul Boros Alexandru şi transmitem sincere condoleanţe în aceste clipe de grea încercare pricinuite de decesul soţiei sale.

Colectivul S.G.A. Arad

Suntem alături de familia Boroş în greaua încercare suferită prin decesul celei care a fost

MARIA BOROŞ.

Familia Rusando

Suntem alături de colegele noastre Viorica şi Florica la despărţirea de cea mai dragă fiinţă

MAMA, SEICHE MARIA.

Sincere condoleanţe!

Colectivul Primăriei comunei Şepreuş

Suntem alături de familia Groşan în marea durere pricinuită prin trecerea în nefiinţă a tatălui drag. Dumnezeu să-l odihnească!

Mirela şi Cătălin

Suntem alături de Gabi Horge în marea durere pricinuită de trecerea în nefiinţă a tatălui

IOAN HORGE.

Sincere condoleanţe familiei îndoliate!

Familiile Rizoiu şi Tiptiş

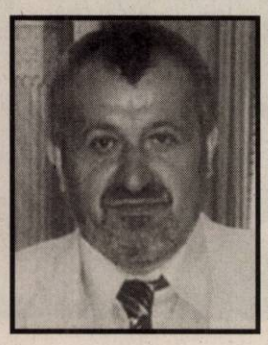

Astăzi 27 august scumpul nostru fiu şi tată

EUGEN ROMAN,

ar fi împlinit 54 de ani,

dar moartea crudă l-a răpit dintre noi. Sufletul său blând şi nobil s-a înălţat la ceruri, lăsând un gol imens în inima noastră. Vei rămâne veşnic în amintirea noastră, iar mormântul va fi mereu acoperit cu lacrimi şi flori. Dumnezeu să-ţi dea odihnă veşnică!

Mama şi Bogdan

Au trecut 3 luni, de când scumpa noastră

Dr. DANIELA BORZA

a plecat la tatăl nostru care este în ceruri! Nu te vom uita niciodată.

Copiii Dan, Cristina şi soţul Virgil Borza

Condoleanţe (110)

Aducem un ultim omagiu fostei colege,

profesor ŞTEFANA BLÂNDUL.

Asociaţia Profesorilor de Educaţie Fizică şi Sport din Judeţul Arad şi Catedra de Educaţie Fizică de la Colegiul Naţional „Moise Nicoară" Arad

---

O veşnică amintire la trecerea în nefiinţă a socrului şi bunicului nostru

SECHEŞAN IOAN,

din Şiria.

Nu te vom uita niciodată!

Nora Viorica şi nepotul Ovidiu cu familia

Cu inimile frânte de durere aducem un ultim omagiu tatălui nostru

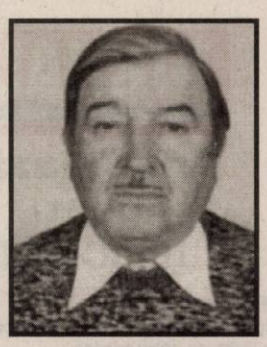

PAŞCA VASILE,

care după o grea suferinţă a plecat în veşnicii în data de 25 august 2008. Odihnească-se în pace!

Fiul Viorel cu soţia Silvia şi nepoţii Ciprian şi Ramona

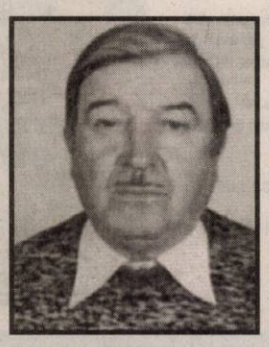

Deşi ai plecat de lângă noi, vei rămâne veşnic în inima noastră,

PAŞCA VASILE,

un tată, socru şi bunic care a avut un suflet bun şi nobil. Chipul tău blând şi vorba ta duioasă ne-a alintat întotdeauna atunci când ne-a fost greu. La revedere, tăticule!

Fiul Nelu cu soţia Dana cu copiii Moise, Estera şi Iosif

Comemorări (76)

Se împlineşte un an de când iubita soţie, mamă, fiică, noră, colegă şi

profesoară

GÖNCZI DIANA

a plecat prematur şi neşteptat dintre noi. Deşi nu mai e aici şi nimic nu îi poate înlocui prezenţa fizică şi spirituală, ea trăieşte vie în amintirile tuturor care au iubit-o şi respectat-o. Odihneasă-se în pace!

Familia

Cu durere în suflet anunţăm că se împlinesc 6 săptămâni de la trecerea în eternitate a celei care a fost

SABO MARIA,

un suflet blând şi nobil. Slujba de pomenire va avea loc sâmbătă, 30 august, ora 10.00, la Cimitirul Pomenirea.

Familia îndoliată

www.Doliu.ro

Oferte împrumuturi (34)

OFERTĂ! VALUTĂ RAPID cu 4 % plata la final! Telefon 0721.492.429.

Auto româneşti (36)

- **Dacia Logan** 1,4, an 2005, 37.000 km, 4300 Eu. Telefon 0746.222.245.
- **Vând Dacia** 1310, an 1999, gaz omologat, 1500 Euro, negociabil. Telefon 0788.788.485.
- **Vând Dacia** 1310, an fabricaţie 2002. Informaţii telefon 0729.169.153.

Auto străine (37)

- **Ocazie! BMW** 316 i, 1800 cmc, 2003, 81.000 km, climatronic, MP3 CDP, înmatriculat, stare perfectă, 9500 Eu. Telefon 0722.315.654.
- **Vând Audi** 100, model A6, an 1991, Euro 2, motor 2,3 injecţie, stare perfectă, 2150 Euro. 0748.622.480.

VÂND AUDI
A6, stare excepţională, 2002, 131 CP, preţ la vedere. Telefon 0722.663.275.

- **Vând Audi** A6 TDI, 2002, preţ la vedere. Telefon 0722.663.275.
- **Vând BMW** Ursuleţ, an 1987, motor 2,5 l, 193 CP, stare bună de funcţionare. Telefon 0740.915.376.
- **Vând Ford** Fiesta, benzină, 1995, cu numere roşii, taxa 180 Euro, preţ 1.000 Euro, Vladimirescu, 0747.853.883.
- **Vând Ford** Mondeo, 1994, asigurare + verificare valabilă 2009, taxă primă înmatriculare 300 Euro. Preţ 1500 Euro. Telefon 0766.414.643.
- **Vând Ford** Mondeo Ghia Combi, an fabricaţie 1993, benzină 2,0 L 16 valve, închidere centralizată, abs, airbag, geamuri şi oglinzi electrice, preţ 1550 Eu negociabil. Telefon 0722.552.605.
- **Vând Jeep** Cheroke, an fabricaţie 2002, full options, 76.000 km, preţ 14.500 Euro. Telefon 0788.278.047.
- **Vând Matiz**, alb, de firmă, an 2003, 1950 Euro. Telefon 0723.045.296.
- **Vând Nissan** Micra, 1,2 cmc, an 2006, Euro 4, înmatriculat, culoare argintie, 4 uşi, climă, 4 airbaguri, geamuri electrice. Telefon 0722.891.231.
- **Vând Opel** Astra benzină, 1992, 1600 cmc, 4 uşi, preţ negociabil 2900. Telefon 0724.587.894 sau 0257/212608.
- **Vând Opel** Omega 2000i, anul fabricaţiei 1992, înmatriculat, servo direcţie, geamuri electrice faţă, trapă electrică, central, culoare beumarin, stare de funcţionare bună. Preţ 2.000 Euro, negociabil. Telefon 0722.627.905.
- **Vând Opel** Zafira -Elegance- 1600 cm, 16 V, an 2001, Euro 4, ABS, servo, climă, 4 x airbag, 4 geamuri electrice fumurii, oglinzi electrice, radio - CD - comenzi volan, volan reglabil din piele, scaune reglabile, jante Al, halogene, închidere centralizată. Recent adusă. Preţ 7.100 + taxa 150 Euro. Telefon 0726.221.862.
- **Vând Peugeot** Boxer utilitar, an 1999.06, culoarea albă, km 103.000, înmatriculată Franţa, acte la zi, 0749.393.803.
- **Vând VW** Golf III 92, adusă recent, stare foarte bună, preţ 1850 Euro. Telefon 0730.522.181.
- **Vând VW** Touareg 2004, toate extrasele, 120.000 km, carte service. Telefon 0744.568.885.
- **Vând VW** Transporter, an 1995, 5+1 + marfă, acte la zi, preţ negociabil. Telefon 0740.063.846.

Microbuze. Dube (38)

- **Vând microbus** VW T4 marfă, diesel, 1,9, an 1993, în perfectă stare, adus recent, 2500 Eu. Telefon 0747.027.223.

Camioane, remorci (39)

- **Vând autotractor** Scania, 2000 şi semiremorcă în stare perfectă de funcţionare. Telefon 0744.568.885.

VÂND PLATFORMĂ
pentru autoturisme înmatriculată, an 2007, stare foarte bună. Telefon 0744.834.010.

Utilaje, unelte, industriale şi agricole (40)

- **Vând tractor** U 550 cu sau fără încărcător frontal piese de schimb cutie viteze, monobloc, planetare cabină, punte spate, motor 4 cilindri de Braşov, casetă direcţie, radiator etc. Telefon 0752.762.013, 0731.739.555.

Piese, accesorii (42)

- **Vând piese** buldozer S.1500, S.650. 0726.253.412.

VÂND PIESE
pentru DACIA 1300, preţ bun. Telefon 0747.818.616.

Garaje (43)

- **Dăm în** chirie garaj în zona Piaţa Agroalimentară, lângă BI Z 27, 28. Informaţii telefon 0357/416386, 0723.083.995.

Cumparari (44)

- **Cumpăr urgent** Dacia Papuc 2 locuri, în perfectă stare de funcţionare. Telefon 0744.523.701.

Mobilier şi interioare (47)

- **Vând canapea** extensibilă stare foarte bună, 250 lei, 0748.216.465.

VÂND COLŢARE, CANAPELE, FOTOLII NOI, DIVERSE CULORI ŞI DIMENSIUNI, 0257286069.

- **Vând dormitor** Ludovic (alb). Telefon 0741.248.437.
- **Vând fotoliu** pat şi dormitor Lengyel, 0744.964.379.

VÂND RECAMIER
extensibil şi două fotolii noi. Telefon 0257/226051.

Îmbrăcăminte, încălţăminte articole sport (52)

- **Vindem stoc** de haine pentru copil nou născut, 230 de lei. str. M. Eminescu 30. Telefon 0257/285526.

SUNTEM EXPERŢI ÎN PIAŢA AUTO!
bestauto.ro

VERBITA

Doar în perioada 24 iulie - 31 august Dacia îți oferă șansa de a cumpăra un Logan nou, cu discount de până la 1600 €

SELGROS CASH&CARRY ARAD angajează:

SELGROS CASH & CARRY

LUCRĂTOR COMERCIAL

Responsabilități:
- plasarea corespunzătoare a articolelor la raft
- informarea clienților referitor la sortimentul din raion
- asigurarea ordinii și curățeniei la locul de muncă

Cerințe:
- studii medii
- abilități de comunicare și lucru în echipă
- orientare către client
- rezistență la stres
- experiență în domeniul comercial constituie un avantaj

Vă oferim:
- salariu atractiv
- sistem informatic performant și logistică modernă
- training de specialitate
- oportunitatea unei cariere într-un concern internațional

Dacă vă identificați cu profilul nostru, așteptăm să trimiteți un CV însoțit de o scrisoare de intenție și o fotografie recentă la adresa: *SELGROS CASH & CARRY S.R.L.* Adresa: Calea Radnei nr. 294, ARAD Tel.: 0257-308.114 Fax: 0257-308.199 E-mail: jobarad@selgros.ro

Numai candidatii care îndeplinesc conditiile cerute vor fi contactati.

LETRA SET-GROUP

producție materiale publicitare

Angajează:
- **Electrician**
- **Vopsitor**
- **Lăcătuși**
- **Sudori**
- **Montatori reclame și copertine**
- **Confecționeri prelate (calificare la locul de muncă).**

Pentru depuneri C.V. și programări la interviu sunați la telefon 0744.118.485; tel/fax: 0257/275255; e-mail: office@letraset-group.ro.

(H-811784)

HOLDING ATLASSIB
SC TRANSDARA SA ARAD

ANGAJEAZA

ȘOFERI AUTOBUZ INTERN SI INTERNATIONAL :
Conditii:-permis de conducere ctg.B,C,E,D.
-dom. in Arad sau loc. limitrofe,tel
-experienta min 3 ani ca sofer
-atestat profesional transport persoane.
Oferim -conditii de munca deosebite prin deservirea unor autobuze noi,moderne cu dotari la cele mai inalte standarde
-salarii atractive si bonuri de masa
-cazare(pentru soferi)

MECANICI AUTO si TINICHIGII AUTO :
Conditii:-scoala profesionala de specialitate-absolventi promotia 2008
-domiciliul in Arad sau loc.limitrofe,tel.

INGINER :
Conditii:-studii superioare specializarea:Autovehicule Rutiere TCM
-cu sau fara experienta pe un post similar (poate fi si absolvent promotia 2008)
-cunostinte operare PC
-permis ctg B
-domiciliul in Arad,tel.

ȘEF COLOANA :
Conditii:-min.studii medii
-cunostinte operare PC
-permis ctg.B
-domiciliul in Arad sau loc limitrofe,tel.

SPALATOR AUTO :
Conditii:-10 clase
-disponibilitate de a lucra in schimburi
-domiciliul in Arad sau loc limitrofe,tel.

AGENT TURISM :
Conditii:-min.studii medii(liceul)
-cunostinte operare PC
-cu sau fara experienta in munca de birou (poate fi absolvent/a 2008)
-domiciliul in Arad, permis ctg.B,tel.

PAZNICI :
Conditii:- min10 clase
-disponibilitate de a lucra in schimburi
-domiciliul in Arad,tel.

Doar cei selectati vor fi anuntati
Relatii la tel.256308,256309,fax:256302 sau la sediul societatii din Arad,str.Liviu Rebreanu nr.95.
E-mail:transdara.office@atlassib.ro

Tehnodomus

SC TEHNODOMUS S.A.
Str. Petru Rareș, nr. 28, Grădiște

ANGAJEAZĂ:

- Electrician auto;
- Instalatori;
- Mecanici auto;
- Zugravi;
- Excavatorist;
- Zidari;
- Fadromist;
- Dulgheri;
- Electricieni;
- Buldozerist.

(H-815176)

Informații: tel. 276.775; 276.613; 276.618

LETRA SET-GROUP

producție materiale publicitare

Angajează:
- **Electrician**
- **Vopsitor**
- **Lăcătuși**
- **Sudori**
- **Montatori reclame și copertine**
- **Confecționeri prelate (calificare la locul de muncă).**

Pentru depuneri C.V. și programări la interviu sunați la telefon 0744.118.485; tel/fax: 0257/275255; e-mail: office@letraset-group.ro.

(H-811784)

SUPEROFERTA VERII:
Reclamă color = preț alb-negru
1 reclamă = 2 ziare
Anunțuri de mediu și convocări AGA = 50 % reducere!
str. Poetului 1 C, hala 36 sau sună la tel. 0731-212-231, 0721-201-516, 0720-400-381, 0723-435-681

SUPEROFERTA VERII! ARAD EXPRES JURNAL ARĂDEAN

Felicitări (67)

Cu ocazia împlinirii a 68 ani
TĂMĂȘDAN POMPILIU STELIAN PETRU
Îți urăm
LA MULȚI ANI
cu sănătate și fericire. Pentru mine ești și vei rămâne tatăl meu.
Cu drag, a ta fiică și ginerele, Claudia și Thomas din Germania

Domnului

TOPOR GHEORGHE
Cu ocazia celei de-a 75-a aniversare îi dorim multă sănătate și
„La mulți ani!"
Familia

LA MULȚI ANI
TĂMAȘ ANI și VALI
La aniversarea a 25 ani de căsătorie. Fiași și verișorii le dorim noroc și fericire.

La multi ani!

Lumea te vede mai bine prin Super Info

ANUNȚ

CONSILIUL LOCAL AL ORAȘULUI INEU, cu sediul în orașul Ineu, str. Republicii nr. 5, anunță elaborarea primei versiuni a Planului Urbanistic Zonal „Construcție bază sportivă sat Mocrea, orașul Ineu, județul Arad" și declanșarea etapei de încadrare pentru obținerea avizului de mediu.

Consultarea primei versiuni a planului se poate realiza la sediul Consiliului Local al orașului Ineu, localitatea Ineu, str. Republicii nr. 5, zilnic între orele 8.00-16.00.

Comentariile și sugestiile se vor transmite în scris la sediul ARPM Timișoara - str. Amurgului nr. 1, jud. Timiș/APM Arad - B-dul Dragalina nr. 16, jud. Arad, în termen de 15 zile calendaristice de la data ultimului anunț.

Primarul orașului Ineu,
Ing. Nicolae Mehelean

(H-811837)

rofa **SC ROFA TEXTIL PRODUCT SRL ARAD**

ANGAJEAZĂ :

- CONFECȚIONERE - CONFECȚIONERI (abbracio, liniară, doua ace).

Se oferă : salar atractiv, transport, bonuri de masă.
CV-ul se poate trimite pe adresa de e-mail: julean@rofa.de sau fax 0357/401828
Informatii la tel. 0357/401829 sau la sediul firmei din Arad, str. Campurilor, nr. 4.

(H-811467)

INFORM MEDIA, editorul cotidianelor Jurnal Arădean și Arad Expres, parte a grupului multinațional Inform Media, care își desfășoară activitatea în domeniul presei locale tipărite

JURNAL ARĂDEAN

Angajează
Agenți
PUBLICITATE

Cerințe:
- aspect îngrijit și spirit de echipă
- abilități de comunicare
- seriozitate și responsabilitate
- orientare către client
- experiență în vânzări constituie avantaj

Dacă dorești să te alături echipei noastre poți să-ți depui CV-ul (alături de o poză recentă) personal la adresa redacției Jurnal Arădean, str. Poetului nr. 1C sau fax: 0257/281.797,
email: loredana.paun@informmedia.ro.
Vă rugăm să specificați pe CV Jurnal Arădean și postul avizat

Termen de predare a CV-urilor: 31.08.2008

Doar persoanele selectate vor fi contactate pentru interviu.

INFORM MEDIA

REMARK CALL DIRECT
Market Research & Call Center

Italiana?

O bună șansă să te folosești de aceste cunoștințe

Angajăm tele-operatori cu/ fără experiență

Pentru a-i include in echipa noastră de TELEMARKETING - promoție produse alimentare

SALARIU FIX: 960 RON NET si BONUSURI

Cerințe: dinamism, abilități de comunicare, motivație și ambiție, cunoștințe avansate de limba italiană. Oferim: școlarizare gratuită

VA RUGAM SA NE CONTACTATI LA TEL.: 0257-280.310

ASTEPTAM CV la fax: 0257-280.313; sau e-mail:job.arad@remarkcalldirect.com

Mare publicitate: 280.904

Materiale de construcții (53)

AB-C
Absolut acasă, acceptabil aduc BALAST, NISIP, etc 2-20 mc, factură, județ, duc MOLOZUL, 0745.036.969, 0722.389.480.

ABC ABSTRACT
acasă, acceptabil, aduc BALAST, NISIP, 2-10 mc, LEMNE FOC, 0742.749.698, 214535.

ABC ABSTRACT
acceptabil aduce BALAST, NISIP. Duc MOLOZUL. Factură, 0744.987.273.

ABC ACASĂ
acceptabil aduce BALAST, NISIP, duc ridic MOLOZUL, 0742.655.913.

ABC AMBIENTAL
acasă acceptabil aduce BALAST, NISIP 2-10 mc, duc MOLOZUL, 0720.747.753.

VÂND EN-
gros FIER BETON FASONAT și NEFASONAT. Micălaca, 0257/219400, 0788.267.376.

VÂND NISIP,
BALAST, transpot MOLOZ, preț avantajos, 0748.394.107.

Bijuterii (54)

• **Cumpăr lanț** aur 20-25 gr, ofer 55 lei/gr. Telefon 0728.841.547, după ora 16.

Electrocasnice (56)

• **Vând mașină** de spălat automată, congelator, ladă frigorifică, combină frigorifică, frigider. Calea Radnei 151. Telefon 0743.662.845.

VINDEM IEFTIN:
- rate: ELECTROCASNICE: MAȘINI SPĂLAT, FRIGORIFICE, TELEVIZOARE, FRIGORIFICE COMERCIALE, SCUTERE, BICICLETE, MOBILIER, TERMOPANE, TAPIȚERIE. ROTARU LIPOVA, 0744.796.542.

Plante și animale, agroalimentare (57)

• **Cumpăr grâu** și porumb. Telefon 0747.183.140.

• **Vând 400** oi. Telefon 0755.901.347.

• **Vând câței** Ciobănesc German (Lup) 6 săptămâni. Telefon 0357/422154, 0744.958.818.

VÂND GRÂU
32.000 kg și orz 15.000 kg, recoltă 2008, Zerind, județul Arad. Telefon 0729.456.699.

VÂND GRÂU
în Arad (300 kg) zona BENZINĂRIA AMARAD (Șega). Telefon 0729.456.699.

• **Vând porumb**, 9 lei/kg, Aradul Nou, Lugojului 5. 0766.734.071.

• **Vând vacă** bălțată românească 7 ani, gestantă 3 luni, peste 15 litri lapte, Mândruloc nr. 54, 1850 Ron negociabil. Telefon 0742.501.451.

Vânzări diverse (103)

• **Colecția „100** personalități" nr. 1-44. Telefon 0728.365.268.

EXECUT CASE
și MANSARDE pe structură lemn, material și manoperă 250 Euro/mp. Informații 0744.789.751, 0730.596.655.

INSTALAȚIE FORAT
FÂNTÂNI și MATRIȚE EXECUTAT TUBURI. Telefon 0726.650.208.

• **Mașină de** cusut Super, trifazic, în stare bună, preț convenabil, 0257/287940, 0721.968.422.

• **Piese reparat** mașini de spălat automate, frigidere (curele, pompe, vaporizatoare, compresoare), Subcetate, str. Cezar 47. Telefon 0257/210405, 0744.125.932.

• **Plug 3** capuri, vacă de 6 ani, iapă de 9 ani, Chereluș, 230. Telefon 0746.471.084.

• **Sculptură lemn** 1 metru, reprezentând Buda pe măsuță, elefanți, 0724.442.686.

Vânzări electro (104)

ABSOLUT:
SUPER OFERTĂ! Vindem CASE MARCAT FISCALE, CÂNTARE ELECTRONICE, str. Ineului 29. Telefon 0257/338300, 0745.669.550, 0728.146.751. Plata și în rate.

romjob.ro PORTAL NAȚIONAL DE LOCURI DE MUNCĂ

Cumpărări diverse (108)

• **Colecționar german** achiziționez mașini de cusut orice serie, preț 35 - 70.000 Euro. Plata pe loc, 0756.872.495.

• **Fier vechi**, preț 0,80 bani, neferoase, la un preț bun. Telefon 0746.758.861.

PENE VECHI,
noi, cupru, alamă, fier, calorifere, preț bun, 0741.689.068.

Pierderi (62)

• **Pierdut certificat** conducător auto pe numele Urban Ioan, seria C.P.C.A. 292336, C.P.C.A. 175802, C.P.C.A. 198284 și Certificat A.D.R. 5945/20.07.2008. Le declar nule.

• **Pierdut polițe** Unita SA, seria RO 12S5, număr 271217-271218. Le declar nule.

PIERDUT ȘTAMPILĂ
rotundă, aparținând SC Fay SRL. O declar nulă.

Apeluri (65)

ARPM TIMIȘOARA
anunță decizia de emitere a autorizației integrate de mediu pentru SC SMITHFIELD FERME SRL - „Instalații pentru creșterea intensivă a porcilor, având o capacitate mai mare de 2000 de locuri pentru porci de producție (cu o greutate ce depășește 30 kg)", din localitatea Gurba, județul Arad. Observațiile publicului se primesc zilnic la sediul ARPM Timișoara, str. Amurgului nr. 1 și APM Arad, str. B-dul Dragalina nr. 16, în termen de 30 zile de la apariția anunțului.

Prestări servicii (72)

ACORD GARANȚIE
1 an, REPARAȚII FRIGIDERE la domiciliu. 0740.081.123, 0257/242670.

ACORD GARANȚIE
un an. Repar MAȘINI SPĂLAT AUTOMATE. Telefon 274600, 0745.395.282.

EXECUTĂM GRESIE,
FAIANȚĂ, ȘAPE, TENCUIELI, RIGIPS, PAVAJE, AMPORĂ, ZIDĂRII, GLET, 0751.091.749.

EXECUTĂM: ZIDĂRIE,
TENCUIELI, ZUGRĂVELI, RIGIPS, IZOLAȚII ACOPERIȘURI, CONSOLIDĂRI. Telefon 0357/428380, 0740.696.157.

INSTALĂM APARATE
AER CONDIȚIONAT cu sau fără aparatul clientului. Telefon 0728.856.992.

ÎN CURÂND!
GRĂDINIȚĂ PARTICULARĂ în Micălaca. Condiții deosebite. Telefon 0741.643.983.

ÎNFIINȚĂRI, MODIFICĂRI
SOCIETĂȚI COMERCIALE. IEFTIN ȘI RAPID. Telefon 0746.242.961.

MONTEZ PARCHET,
EXECUT ȘI REPAR ACOPERIȘURI TIP ȘARPANTĂ. Telefon 0723.165.711, 0257/279911 după ora 19.00

REPARAȚII TELEVIZOARE
și CALCULATOARE la domiciliul clientului sau Dâmboviței 31 B. Telefon 0357/436511, 0743.706.080, PROFESIONALISM.

ROTARU LIPOVA
execută TERMOPANE, MOBILIER, TAPIȚERIE, ANVELOPE, VULCANIZARE, RATE, 0744.796.542.

SC EXECUTĂM
ACOPERIȘURI LINDAB, ȚIGLĂ etc, CASE LA CHEIE și FINISAJE. Telefon 0748.061.789.

Oferte locuri de muncă (74)

NDB LOGISTICA ROMÂNIA SRL
angajează
STIVUITORIȘTI, MANIPULANȚI și PERSONAL pentru laborator calitate. CV-urile se vor trimite la nr. fax 0257/227304.

SC PAB ROMANIA SRL
Arad, str. I. Marșeu, nr. 8
(fostă Bușteni),
angajează
MACARAGII pentru MACARALE TURN și AUTOMACARA. Condiții: carnet de macaragiu, disponibilitate la program prelungit și depiasări. Detalii la 0728.177.260.

LIBRĂRIA CORINA
angajează
LIBRAR. Cerințe: domiciliul în Arad, studii medii sau superioare, cunoștințe cultură generală, disponibilitate program prelungit. CV + poză se depun la sediul Librăriei până în 03.09.2008.

MODELLEISENBAHN SRL
angajează
ȘEF SCHIMB la secția IMPRIMERIE. CV-urile se trimit la: d.dan@roco.cc sau i.birsanescu@roco.cc

SC EUROINS - ROMÂNIA
str. Lucian Blaga, nr. 2,
angajează
INSPECTOR DAUNE. Cerințe: studii superioare tehnice - de preferință inginer auto. Informații la telefon 0257/255057, e-mail: ar1@asitrans.ro.

SC CEDRO COMMERCIAL
- DISTRBUITOR SCULE
industria lemnului,
angajează
AGENT VÂNZĂRI. Cerințe: permis cat. B, studii medii, cunoștințe la nivel comunicativ a limbii slovace sau cehe. Informații telefon 0752.218.003 sau e-mail: cedro@cedro.ro

AGENȚIE PAZĂ
angajează 60 AGENȚI PAZĂ. Telefon 0753.058.491 sau 0753.058.496.

ANGAJĂM BĂRBAȚI
pentru CURĂȚENIE în HALĂ și ÎNTREȚINUT SPAȚIUL VERDE. Telefon 0723.060.277 sau 202460.

ANGAJĂM CONFECȚIONERE,
salar negociat individual, bonuri de masă, transport asigurat. Telefon 0726.199.210, 0745.258.530.

ANGAJĂM CU
carte de muncă ZIDAR cu experiență. Telefon 0744.534.726.

ANGAJĂM DESIGNER.
Experiența în domeniu constituie avantaj. E-mail la ciprif@gmail.com

ANGAJĂM FEMEI
CULES CIUPERCI și BĂRBAȚI NECALIFICAȚI. Informații telefon 0722.349.119.

ANGAJĂM MANIPULANȚI
PENTRU DISTRUBUȚIE PRODUSE ALIMENTARE. Telefon 259974.

ANGAJĂM MUNCITORI
CALIFICAȚI în CONSTRUCȚII (ZIDARI, FINISORI, DULGHERI, INSTALATORI, FAIANȚORI etc). Telefon 0257/256189.

ANGAJĂM MUNCITORI,
salariu începând cu 800 RON. Telefon 0357/429300, 0752.247.902.

ANGAJĂM OSPĂTAR
fast - food. Relații telefon 0257/216730.

Angajăm PAZNIC
cu atestat, în Bujac. Telefon 0740.252.873.

ANGAJĂM ȘOFERI
PROFESIONIȘTI, MECANIC AUTO și MAGAZIONER. Telefon 0722.249.506.

ANGAJĂM ZIDARI,
ZUGRAVI, NECALIFICAȚI, salar 2000-1400. Telefon 0257/270350, 0728.971.133.

ANGAJĂM: FAIANȚARI,
FINISORI NECALIFICAȚI. Telefon 0749.082.015, 280632.

ANGAJEZ BARMAN
- OSPĂTAR TERASĂ Bd. Revoluției. Telefon 0722.394.225, 0722.924.736.

ANGAJEZ DISTRIBUITORI
de MATERIALE PUBLICITARE. Telefon 0746.247.687.

ANGAJEZ ELECTRICIAN
cu experiență. Telefon 0746.174.402.

ANGAJEZ FEMEIE
DE SERVICIU pentru HOTEL, ȘOFERI TIR. Telefon 0722.275.645.

ANGAJEZ MESERIAȘI
FINISĂRI EXTERIOARE. Salariu 1800 lei. Telefon 0726.201.574.

ANGAJEZ PERSONAL
ALIMENTARĂ. Informații 0743.317.880, 0741.123.799.

ANGAJEZ ȘOFER
categoria B, MUNCITORI NECALIFICAȚI pentru FRANȚA. 0749.660.382, 0751.813.258.

ANGAJEZ ȘOFER
pe BASCULĂ. Telefon 0744.193.504.

ANGAJEZ SPĂLĂTORI
AUTO. Telefon 0745.376.367.

ANGAJEZ VÂNZĂTOARE
pentru MAGAZIN ALIMENTAR în Arad. Telefon 0745.529.909, 0770.639.443.

ANGAJEZ VOPSITOR
și PREGĂTITOR AUTO. Telefon 0744.556.736.

BAR SELECT
angajez BARMANĂ - OSPĂTARĂ. Informații telefon 0731.327.289.

CAUT FAMILIE
pentru ÎNGRIJIT FERMĂ. Telefon 0744.396.182.

CAUT SUDOR
CO2 cunoscător al limbii germane. Telefon 0742.032.935.

DEPOZIT MATERIALE
DE CONSTRUCȚII angajează PERSONAL cu carnet de șofer, 0726.232.102.

FABRICĂ DE
MOBILĂ angajează TÂMPLARI ȘI MONTATORI. SALARII OCCIDENTALE ȘI BONURI DE MASĂ. Telefon 0257/272522, 0722.301.805.

FIRMĂ CU
sediul în TURNU (10 minute de Arad), selecționează MUNCITORI. Condiții: salar fix, fără normă + premiu prezență + tichete masă. Un singur schimb (8-16.30). Transport gratuit. Informații 0724.528.925, 0726.760.173.

FIRMĂ DE
CONSTRUCȚII angajează ZIDARI și NECALIFICAȚI, salarii atractive. Telefon 0721.459.667.

FIRMĂ DE
CONSTRUCȚII angajează ZUGRAVI și MUNCITORI NECALIFICAȚI. Informații telefon 0726.232.102.

FIRMĂ DE
curierat angajează PERSOANĂ CU SCUTER. Telefon 0745.604.128.

FIRMĂ DE
PREPARATE DIN CARNE, angajează REPREZENTANT VÂNZĂRI pe județul Arad. CV-urile se depun la numărul de fax 0258/844023. Detalii și relații la telefon 0733.034.788.

FRIZERIE ANGAJEAZĂ
PERSONAL (FRIZERIȚĂ), cu vechime în domeniu. Informații telefon 0257/281366, Piața Avram Iancu nr. 21

HOTEL 3
STELE angajează OSPĂTARI, FEMEIE AJUTOR LA BUCĂTĂRIE, 0744.546.860.

LOC DE
JOACĂ pentru copii angajează ANIMATOARE pentru copii și BARMANĂ. Telefon 0744.630.959.

MAGAZIN ALIMENTAR,
angajăm VÂNZĂTOARE. Telefon 0744.621.968.

SALON DE
ÎNFRUMUSEȚARE HOTEL CONTINENTAL, închiriază post de COAFURĂ. Telefon 0723.776.588.

SC ANGAJĂM
VÂNZĂTOR, posesor permis cat. B pentru magazin amenajări. CV la fax 0257/285157.

SC ANGAJEAZĂ
AGENT DISTRIBUȚIE MATERIALE PUBLICITARE. Telefon 0728.886.234, 0257/270107.

SC ANGAJEAZĂ
FACTURIST(Ă) și DISPECER(Ă) COORDONARE PRODUCȚIE-DISTRIBUȚIE. Informații telefon 0730.030.106 sau CV-ul la nr. fax 0257/211229.

SC ANGAJEAZĂ
GESTIONAR(Ă) PRODUS FINIT, BRUTARI, PATISERI cu sau fără calificare, AMBALATORI. Telefon 0730.030.106.

SC ANGAJEAZĂ
în Sebiș ELECTROMECANIC cu experiență. Se oferă salar avantajos. Telefon 0728.084.624.

SC ANGAJEAZĂ
INGINER ZOOTEHNIST cu experiență de minim 5 ani, MEDIC VETERINAR, TEHNICIAN VETERINAR. Informații telefon 0722.274.825.

SC ANGAJEAZĂ
MONTATORI TÂMPLARIE PVC fără experiență. Telefon 0257/280064, 0753.256.582.

SC ANGAJEAZĂ
PERSONAL pentru sortare materiale publicitare. Informații telefon 0257/270107, 0728.886.234.

SC ANGAJEAZĂ
SECRETARĂ de preferat cunoștințe limba italiană, franceză. CV la fax 0357/408345 sau e-mail info@vignetoconsult.com.

SC ANGAJEAZĂ
ȘOFER - DISTRIBUITOR PÂINE. Cerințe permis categ. B minim 1 an. Telefon 0730.030.106.

SC ANGAJEAZĂ
SPĂLĂTORI AUTO cu experiență, ofer condiții de muncă și salarii avantajoase. Informații telefon 0724.373.708.

SC ANGAJEAZĂ
urgent MERCHANDISER(Ă). Telefon 0742.357.576.

SC ANGAJEAZĂ
VÂNZĂTOARE cu experiență pentru FLORĂRIE. Cunoștințe bune PC și casă de marcat. Telefon 0749.220.962.

SC ANGAJEAZĂ:
SUDORI, LĂCĂTUȘI, INSTALATORI și MUNCITORI NECALIFICAȚI, 0745.004.343, 0745.646.364, 0740.304.930.

SC CU
profil PRODUCȚIE PUBLICITARĂ angajează PERSONAL cu experiență în domeniu și ELECTRICIAN. Telefon 0728.185.930.

SC CU
sediul în cartierul Sânicolau angajează MUNCITORI (OARE). Informații la 0257/206211.

SOCIETATE ANGAJEZ
MUNCITOR TÂMPLĂRIE PVC, posesor carnet auto. Telefon 0730.014.945, 0357/311330.

SOCIETATE COMERCIALĂ
angajează MANIPULANȚI și TÂMPLARI. Telefon 0257/276808.

SOCIETATE COMERCIALĂ
angajează MUNCITOARE pentru LABORATOR DE COFETĂRIE. Condiții de muncă atractive. Str. Eftimie Murgu nr. 96, telefon/fax 0257/279303.

SOCIETATE COMERCIALĂ
angajează ȘOFERI. Telefon 0357/101122.

SOCIETATE COMERCIALĂ
angajează TÂMPLARI pentru PEREȚI CORTINĂ, cu experiență. Salar 1800 RON. Telefon 0731.021.301.

SOCIETATE GERMANO-
română cu sediul în Arad, căutăm urgent: SECRETARĂ, ASISTENTĂ MANAGEMENT pentru activități naționale și internaționale. Limba germană și engleză sunt un avantaj. Telefon 0748.919.660.

romjob.ro PORTAL NAȚIONAL DE LOCURI DE MUNCĂ

Program mica publicitate:

B-dul Revoluției, nr. 81
luni-vineri: 8,00-19,00
sâmbătă: închis
duminică: 9,00-13,00.

Str. Poetului, nr. 1C
luni-vineri: 9,00-16,00.

INFORM MEDIA

INFORM MEDIA, editorul cotidianelor Jurnal Arădean și Arad Expres, parte a grupului multinațional Inform Media, care își desfășoară activitatea în domeniul presei locale tipărite

ANUNȚ

Începând cu luna septembrie se pot face abonamente la ziarul **Jurnal Arădean (fostul ADEVĂRUL)** direct prin firma noastră SC Inform Media SRL în municipiul Arad și în localitățiile: Vladimirescu, Ghioroc, Păuliș, Lipova, Zăbrani, Aluniș, Frumușeni.

Avantajele abonamentului prin SC Inform Media SRL :

- **abonamentul este la un preț mai mic - 12,9 lei/lună**
- **ziarul ajunge mult mai devreme**
- **distribuitorii noștri duc ziarul și sâmbăta.**

Cu Jurnal Arădean (fostul ADEVĂRUL) ai doar de câștigat!

- **Este un cotidian independent politic și economic.**
- **Prin intermediul distribuitorilor noștri, primești ziarul la prima oră a dimineții.**
- **Beneficiezi de cele mai proaspete informații.**
- **Abonații sunt recompensați lunar pentru fidelitatea lor.**
- **Vineri primești GRATUIT un program TV complet.**
- **Cele mai bune oferte comerciale în paginile de publicitate.**
- **Poți participa la concursurile lunare cu premii substanțiale.**

Dacă ți-a plăcut ziarul abonează-te! Pentru că suntem cei mai buni!

Pentru informații suplimentare sunați la 0257.281.802 (interior - 8420) sau contactați distribuitorul din localitatea dvs.

PE SCURT

● **TV pentru gay.** Prima televiziune online pentru comunitatea gay din România, TV Angelicuss, se va lansa pe 1 octombrie, prin evenimente organizate la Bucureşti, Cluj şi Braşov, a declarat Lucian Dunăreanu, cel care va conduce noul post. La noua televiziune lucrează, în regim de voluntariat, o echipă formată din zece persoane.

Electra Actriţa Mariana Presecan este prezentă în Spania, alături de Teatrul Naţional „Radu Stanca" din Sibiu, cu piesa „Electra". Piesa este prezentată timp de trei zile în cadrul Festivalului de Teatru Merida. (Foto: EPA)

A primit viză

Sydney (MF) - Autorităţile australiene au decis să anuleze interdicţia de intrare în ţară impusă rapperului american Snoop Dogg la sfârşitul lui aprilie 2007, cântăreţul urmând ca în octombrie să susţină un turneu pe continent, alături de Ice Cube. În aprilie 2007, cântăreţul, pe numele său adevărat Calvin Broadus Jr., nu a primit viză de intrare pe teritoriul Australiei din cauza cazierului său.

Aterizare de urgenţă

Limoges (MF) - Douăzeci şi şase de persoane au fost spitalizate în urma unei aterizări de urgenţă a unui avion al companiei irlandeze Ryanair, luni seara, la Limoges, în sud-vestul Franţei, din cauza unei depresurizări a cabinei. Aparatul a aterizat la Limoges, „ca măsură de precauţie", a precizat Ryanair, adăugând că pasagerii spitalizaţi suferă de probleme auditive.

Pata albastră (Foto: FAN)

O mie de galaxii

Paris (MF) - Observatorul astronomic european XMM-Newton a detectat cel mai important grup de galaxii observat vreodată în universul îndepărtat, descoperire ce ar putea confirma existenţa energiei negre, a anunţat, luni, Agenţia Spaţială Europeană. Monstrul, numit 2XMM J083026+524133, conţine aproximativ o mie de galaxii mari. Grupul este situat la o distanţă de 7.700 de milioane de ani lumină.

Tandreţe Cei doi lei tineri, probabil fraţi, aparţin rezervaţiei Masai Mara din Kenya. (Foto: EPA)

Statuia lui Marc Aureliu

Ankara (MF) - O echipă de arheologi belgieni şi turci a descoperit fragmente ale unei statui uriaşe care îl înfăţişează pe împăratul roman Marc Aureliu, în băile publice romane din Salagassos, situate în provincia Burdur din vestul Turciei. Arheologii au descoperit, pe 20 august, capul statuii, cu o înălţime de 90 de centimetri, şi braţul drept al acesteia, ţinând în mână un glob. Ambele obiecte s-au conservat foarte bine, a declarat Haciali Ekinci, reprezentant al muzeului din Burdur. Totodată, acesta a subliniat că, cel mai probabil, statuia avea o înălţime de 4,5 metri. Echipa de arheologi a descoperit şi picioarele statuii, conform declaraţiilor profesorului belgian Marc Waelkens, de la Universitatea catolică din Louvain, Belgia.

Harry Potter vs. Hari Puttar

■ Warner Bros dă în judecată o companie indiană pentru că a realizat filmul „Hari Puttar".

Filmul indian (Foto: FAN)

Los Angeles (MF) – Compania Warner Bros, producătorul francizei de succes „Harry Potter", a dat în judecată o companie de producţie de film din India, care a realizat un film cu titlul „Hari Puttar - A Comedy of Terrors", informează BBC. Compania americană susţine că, prin procesul respectiv, doreşte să îşi apere dreptul de proprietate intelectuală asupra francizei „Harry Potter".

Potrivit Hollywood Reporter, Warner Bros consideră că numele filmului indian este prea apropiat de cel al faimosului vrăjitor. Un purtător de cuvânt al casei de producţie americane a confirmat procesul intentat companiei Mirchi Movies, care are sediul în Mumbai. Cazul urmează să fie audiat la Înalta Curte din Mumbai. Filmul indian are premiera programată pe 12 septembrie.

Hari este un nume popular în India, în timp ce Puttar înseamnă „fiu" în dialectul Punjabi.

Fotografie în exclusivitate

New York (MF) - Brad Pitt a fotografiat-o pe Angelina Jolie împreună cu cei şase copiii ai lor, la Chateau Miraval, în sudul Franţei, unde cuplul locuieşte în prezent, imaginea realizată urmând să apară pe coperta revistei americane W, în ultima săptămână a lunii noiembrie. Aceasta este pentru prima dată când Brad Pitt realizează poza unei coperte de revistă, cu toate că fotografia se numără de mult timp printre pasiunile sale.

Brad Pitt cu Shiloh (Foto: FAN)

Familia Pitt are în prezent şase copii, din care trei adoptaţi - Maddox, în vârstă de şase ani, născut în Cambodgia, Pax, în vârstă de patru ani, născut în Vietnam, şi Zahara, în vârstă de trei ani, născută în Etiopia. În afară de gemenii Knox Leon şi Vivienne Marcheline, născuţi pe 12 iulie, la Nisa, în Franţa, Angelina Jolie şi Brad Pitt mai au o fiică biologică, Shiloh, născută în Namibia, în mai 2006.

Mădălina este o fată sociabilă şi glumeaţă, îi plac călătoriile, experienţele noi şi dansul.
www.aradon.ro
(Foto: Studio Roberto Franco)
Angel Events

Şi-au rupt coastele la filmări

■ Figuranţii au intentat proces lui Tom Cruise şi producătorilor filmului „Valkyrie".

În timpul filmărilor, la Berlin (Foto: EPA)

Berlin (MF) - Un grup de figuranţi care au jucat în „Valkyrie", cea mai recentă producţie cu Tom Cruise, realizată de United Artists, au dat în judecată compania de producţie şi pe celebrul actor, pentru că au fost răniţi în timpul filmărilor. Cei unsprezece figuranţi, care s-au rănit în timpul filmărilor pentru că au căzut dintr-un camion specific perioadei celui de-Al Doilea Război Mondial, când se petrece acţiunea filmului, cer daune de 11 milioane de dolari. În august 2007, figuranţii, încă îmbrăcaţi în uniforme de soldaţi germani din anii '40, au ajuns la spital, cu diferite răni, de la vânătăi, până la coaste rupte şi ligamente întoarse. Unul dintre ei a fost ţinut sub observaţie, deoarece prezenta riscul de hemoragie internă. În momentul în care s-a petrecut accidentul, Tom Cruise nu se afla pe platourile de filmare pentru că era în concediu. Procesul ar putea întârzia lansarea filmului, care a suferit deja câteva amânări. În prezent, premiera este programată în februarie 2009.

În „Valkyrie", Tom Cruise interpretează rolul colonelului Claus von Stauffenberg care a încercat să-l asasineze pe Adolf Hitler, pe 20 iulie 1944.

Înaintea accidentului, studioul United Artists a stârnit controverse după ce a cerut permisiunea să arboreze steaguri cu svastici în Berlin, oraşul unde au avut loc filmările. Arborarea acestui simbol este interzisă prin lege în Germania.

Directorul festivalului, Marco Mueller (Foto: EPA)

Veneţia intră în festival

Veneţia (MF) - Cel mai recent film al fraţilor Coen, „Bun After Reading", deschide, azi, cea de-a 65-a ediţie a Festivalului Internaţional de Film de la Veneţia.

Printre altele, la Festivalul de la Veneţia vor mai fi prezentate cele mai recente creaţii ale regizorilor japonezi Takeshi Kitano şi Hayao Miyasaki, alături de mai multe premiere mondiale. „Valentino: The Last Emperor", un documentar despre designerul italian Valentino Garavani, care s-a retras din activitate în ianuarie, va fi prezentat în avanpremieră, mâine. Directorul Mostrei, Marco Mueller, a anunţat că această ediţie a festivalului este dedicată cineastului egiptean Youssef Chahine, care a murit pe 27 iulie.

Turnir La festivalul Sf. Louis de la Sete, timp de cinci zile, 500 de participanţi se vor întrece în cel mai important turnir din Franţa. (Foto: EPA)

INTERVIU
Şeful arbitrilor de box din România, Nicolae Iancu, la ora destăinuirilor
/p. 11

CONTROALE
Cornel Şorhenţ: „Primul an a fost mai dificil”
/p. 9

Astăzi: 135 locuri de muncă /p. 19

E-MAIL:
redactia.jurnalaradean@informmedia.ro
adevaruldearad@informmedia.ro

publicitate.jurnalaradean@informmedia.ro
publicitate.adevarul@informmedia.ro

JURNAL ARĂDEAN

FONDAT 1989
APARE LA ARAD

☎ 0257/281.802

Anul XX, nr. 5525
20 pagini• 90 bani

Joi
28 august 2008

A murit odată cu azilul

■ Căminul de bătrâni de la Tămand s-a închis cu o tragedie: un vârstnic şi-a tăiat venele.

Adriana Barbu
adriana.barbu@informmedia.ro

Arad - „Nu mai suport. Înmormântaţi-mă la Ineu”, au fost ultimele cuvinte (scrise) ale tragediei de ieri de la Tămand, care a închis definitiv uşile centrului de bătrâni de aici. Un vârstnic de 61 de ani, cazat de ani buni la Căminul de bătrâni de la Tămand, şi-a tăiat, ieri de dimineaţă, venele, chiar în momentul în care urma să fie transferat la un alt centru de îngrijire.

Era unul dintre ultimii doi locatari ai căminului. A.D. i-a spus şoferului care aştepta să îl ducă la „Grădina lui Ion” din Vârfurile, altă instituţie de profil, că merge doar să-şi aducă bagajele. A fost găsit de şofer în camera sa, într-o baltă de sânge, cu venele tăiate şi cu un bilet de adio scris cu câteva minute înainte.

La faţa locului s-a deplasat un echipaj al poliţiei, iar din primele cercetări rezultă clar că a fost vorba de sinucidere. Potrivit Direcţiei de Asistenţă Socială şi Protecţia Copilului, D.A. avea probleme psihice şi cu alcoolul, dar nu dăduse semne că ar fi fost tulburat de decizia de a fi mutat la un alt centru.

Nicolae Ioţcu, preşedintele CJA, susţine că a demarat deja o anchetă şi că directorul Direcţiei de Asistenţă Socială şi Protecţia Copilului a fost chemat din concediu la serviciu, dar că decizia de a închide centrul a fost bună, pentru că acolo nici măcar salvarea nu putea să ajungă. **/p.3**

28°C
Cer parţial acoperit.
Dimineaţa · La prânz · Seara

Alegeri de Sf. Andrei

Bucureşti (MF) - Premierul Tăriceanu *(foto)* a anunţat, ieri, data alegerilor generale. Acestea se vor desfăşura pe 30 noiembrie 2008. **/p.7**

Dezbatere ratată

Arad (A.B.)- Dezamăgire totală la dezbaterea publică privind autostrada Arad-Nădlac. Arădenilor le-au fost spulberate, din start, speranţele că vor afla câţi bani vor primi pentru terenurile pe care va trece autostrada şi când, iniţiatorii punctând faptul că dezbaterea este organizate doar pe probleme de mediu. **/p.3**

Neprogramaţi

Bucureşti (D.S.) - Întrunită ieri, Camera Naţională de Soluţionare a Litigiilor din cadrul FRF a decis să nu programeze UTA, pentru jocul de la Lupeni, până la achitarea restanţei de 200 000 Euro către Steaua, în contul transferului lui Zaharia. **/p.11**

(Foto: FAN)

Vrea berbeci şi ţapi

Arad (A.P.) - În conformitate cu un nou proiect legislativ, statul este dispus să le ofere crescătorilor de animale o subvenţie de 60% din preţul de achiziţie al berbecilor şi ţapilor *(foto)*. **/p.9**

6 422225 000018
JURNAL ARĂDEAN
Arad, Str. Poetului Nr. 1C
0257-281802

Bani din transporturi
A şasea parte din bugetul de stat provine din taxe şi impozite legate de transportul rutier de mărfuri.

Grafica: Jurnal arădean, sursa: Ministerul Transporturilor

Decoraţi şi premiaţi. La Cotroceni, medaliaţii României de la Jocurile Olimpice au fost decoraţi de preşedintele Băsescu, iar la Palatul Victoria premiaţi de premierul Tăriceanu. **/p.12** (Foto: FAN)

O intervenţie prea aşteptată (Foto: FAN)

Intervenţii în ritm de melc

Arad (L.Ş.) - „Operativitatea” cu care intervin în caz de avarii echipele Enel este de natură să stârnească nemulţumiri în rândul arădenilor.

Cititorul nostru Doru M, din Micălaca ne-a trimis la redacţie un e-mail în care-i acuză pe angajaţii companiei că au refuzat să intervină pentru a remedia problemele apărute în urma furtunii de duminică noapte.

„Sunt revoltat la culme de lipsa de operativitate a celor de la intervenţii electricitate. În seara zilei de 24 august, am auzit mai multe bubuituri care veneau dinspre stradă, bubuituri care se repetau după un interval de câteva minute.

/ p. 10

Steaua, în Ligă

Bucureşti (D.S.) - După o remiză, scor 2-2, în Turcia, Steaua a făcut aseară pasul decisiv spre a treia calificare consecutivă în grupele „Champions League”. Echipa din Ghencea a învins gruparea turcă, Galatasaray, cu 1-0, graţie golului reuşit de Bănel Nicoliţă.

Astfel, în premieră, România va avea două echipe la „masa bogaţilor”, sus-numita Steaua şi campioana, CFR Cluj. Cele două echipe îşi vor afla adversarele astăzi.

RECLAMĂ

REMEMBER

28 august

1619 Ferdinand al II-lea este ales împărat al Sfântului Imperiu Roman
1749 S-a născut Johann Wolfgang von Goethe, scriitor german (d. 1832)
1757 A murit David Hartley, filosof englez (n. 1705)
1828 S-a născut Lev Tolstoi, scriitor rus (d. 1910)
1897 S-a născut Charles Boyer, actor francez (d. 1978)
1916 Primul Război Mondial: Germania declară război României
1917 A murit Calistrat Hogaş, prozator român (n. 1848)

Nicolae Herlea

1927 S-a născut Nicolae Herlea, bariton român
1939 S-a născut Rodica Ojog-Braşoveanu, autoare de romane poliţiste (d. 2002)
1965 S-a născut Shania Twain, interpretă americană de muzică pop
1993 A murit Gheorghe Mocanu, pictor român (n. 1938)
2005 A murit Hans Clarin, actor german (n. 1929)

BINE AŢI VENIT!

• Sida Adelina-Maria-Carmina, Styasni Ştefania, Zamfirachi Bianca, Iovan Ioana-Bianca.

AU PLECAT DINTRE NOI

Meica Mihai (n.1954), Lupşea Augustin (n.1947), Begher Dumitru (n.1914).

ÎNTRERUPERI DE CURENT

• **Vineri, 29 august. În municipiu:** h 8.30-16.30: Calea Timişorii (p), Arinului, Zimbrului (p), Crîngului, Castanilor, Popa Şapcă, Cibinului, Gutenbrunn (p), Constituţiei (p). În judeţ: h 8-14: Buteni, Chişindia, Păiuşeni, Văsoaia, Păulean, Berindia - total, Sebiş - SC Falca, BSV, Raymond, Wolf, Sauris, SMA Sebiş; h 9-16: Curtici, Şimand - parţial.

TELEFOANE UTILE

☎ **INFORMAŢII TELEFONICE:** 1931; ☎ **ROBOT:** 1958; ☎ **APEL UNIC DE URGENŢĂ** (SALVARE, POLIŢIE; Pompieri): 112; ☎ **PRIMĂRIA MUNICIPIULUI ARAD:** Program de relaţii cu publicul (camera 5) luni-vineri între orele 8-20. Tel.: 0257/284.744; tel. centrală: 0257/281.850; ☎ **S.C. E.ON GAZ ROMÂNIA** - Sucursala Arad - Dispecerat şi intervenţie telefon: 0257/218.928; 0257/256.928; 0357/403.388; ☎ **DERANJAMENTE CURENT ELECTRIC:** 0257/235.991; 1929; 0257/235.881; ☎ **INFORMAŢII CFR:** 0257/231.777; ☎ **PROTECŢIA CONSUMATORULUI:** B-dul Revoluţiei, nr. 50. Telefon: 0257/257.049; ☎ **GOSPODĂRIREA COMUNALĂ ARAD S.A.:** 0257/270.352; 0729-009.033; 0257/270.352; ☎ **POLIŢIA DE FRONTIERĂ:** 1959.

PIEŢE, TÂRGURI

• **Astăzi** este zi de piaţă agroalimentară la Curtici, Sebiş, Bata, Cermei, Zădăreni, Ghioroc, Săvârşin, Secusigiu, Sântana, Târnova, Zăbrani, Zerind. Tot astăzi au loc târguri săptămânale la Curtici, Sebiş, Cermei, Săvârşin, Secusigiu, Zerind. Mâine, vineri, se desfăşoară târguri săptămânale la Ineu, Şepreuş, Şimand.

UNDE MERGEM în Arad

CINEMA

DACIA

• **Mireasa e iubita mea** (SUA), orele 11; 14; 17; 20.

ARTA

• **Horton** (SUA) orele 15; 17,30; 20.

EXPOZIŢII

• Sala Clio (str. Horea, nr. 10): Expoziţia de pictură a tinerilor artişti arădeni Diana Serghiuţă, Laurian Popa, Anca Sabău, Giotto Doichiţă, Adrian Sandu şi Cosmin Moldovan (orele 9-17).

• Complexul Muzeal Arad (Palatul Cultural, Piaţa G. Enescu 1): Expoziţie temporară „Arta vitraliului & Vitralii pictate prin încălzire; Expoziţii permanente: Istorie, Ştiinţele naturii (orele 9-17) • Muzeul de Artă Arad (str. Gh. Popa 2-4, et. II): Expoziţia de artă plastică „Tabăra de pictură Bata" (9-17)

• Galeriile „Turnul de apă": Expoziţia de pictură Grils a artistului plastic Mihai Bâgu (orele 9-17) • Galeria Alfa: Expoziţia „Interior stone work" de Julian & Ronald Chiu • Galeriile de Artă „Delta": Expoziţia personală de pictură şi desen Ştefan Guleş (9-17)

SĂNĂTATE

• **CABINET GINECOLOGIC:** Arad, B-dul Decebal nr. 11 (lângă Hotel Aradul). CONSULTAŢII GRATUITE LA PERSOANE ASIGURATE. Programări telefon: 0729.823.522; 0723.643.581. • **MEDLINE SERVICE** - injecţii, pansamente, perfuzii, recoltări analize la domiciliu, 7 zile din 7. Tel. 0257.338.578; 0728.285.762; 0728.285.760. • **SPITALUL CLINIC JUDEŢEAN** are noi numere de telefon: 220.000; 220.001; 220.002; 220.003. • **URGENŢE STOMATOLOGICE:** Cabinetul de pe B-dul Decebal nr. 14 (vis a vis de Casa Armatei) are program NON-STOP. Tel. 0257.280.179; 0770.617.852 (nocturn).

HOROSCOP

BERBEC
Dimineaţa s-ar putea să primiţi o sumă de bani considerabilă de la o femeie mai în vârstă din familie. Puteţi să începeţi o curăţenie generală în casă, lucrări de reparaţii, zugrăvit.

TAUR
Sunteţi preocupat să rezolvaţi problemele casei. S-ar putea să faceţi rost de bani pentru a cumpăra aparatura electrocasnică.

GEMENI
Deşi se pare că aveţi multe de rezolvat, odihniţi-vă. Împreună cu partenerul, doriţi să faceţi schimbări în cămin. Nu ezitaţi!

RAC
Dimineaţa aflaţi că vi se anulează o delegaţie. Vă sfătuim să nu vă enervaţi. Oricum, nu este o zi favorabilă călătoriilor.

LEU
Puteţi avea succes în activităţi casnice. Dimineaţa câştigaţi o sumă importantă de pe urma unei afaceri şi începeţi să vă faceţi planuri de viitor, împreună cu partenerul de viaţă.

FECIOARA
Dacă doriţi să faceţi schimbări în casă, acum este momentul. Este o zi bună pentru reamenajări, mutat sau schimbat mobilă. Vă puteţi baza pe ajutorul prietenilor şi al familiei.

BALANŢA
Sunteţi original şi vă hotărâţi brusc să schimbaţi ceva prin casă. Pentru aceasta, sunteţi nevoit să faceţi câteva drumuri scurte.

SCORPION
S-ar putea să nu fiţi prea comunicativ. Amânaţi întâlnirile de afaceri şi pe cele de natură sentimentală.

SĂGETĂTOR
Nu ezitaţi să încheiaţi contracte sau să semnaţi acte oficiale! Relaţiile cu cei din jur sunt foarte bune şi aveţi succes în afaceri.

CAPRICORN
Aveţi succes în afaceri şi spor la tot ce faceţi în gospodărie. Prietenii şi familia vă susţin, deşi s-ar putea să aibă păreri diferite.

VĂRSĂTOR
Nu călătoriţi, pentru că s-ar putea să nu fiţi în cea mai bună formă. Cei din jur nu sunt dispuşi să vă accepte ideile şi nu este exclus să suferiţi o dezamăgire din partea unor persoane apropiate.

PEŞTI
Vă recomandăm să acordaţi mai multă atenţie problemelor ce ţin de familie şi de cămin. S-ar putea ca planurile de îmbunătăţire a situaţiei financiare să nu fie realiste.

„Jurnal arădean" vă ascultă

La telefonul 280.943, între orele 10.00-13.00, redactorul nostru vă stă la dispoziţie.

Arad (C.A.) - **G.L.** din Arad ne-a contactat la redacţie pentru a-şi exprima nemulţumirea faţă de aspectul pe care îl are Calea Aurel Vlaicu. „E foarte bine că s-au făcut acele lucrări mari în zonă şi mai ales că au fost refăcute trotuarele. Din păcate însă, ca la noi, lucrurile nu au fost duse până la capăt. Astfel, pe sensul de mers de la UTA spre ieşirea din oraş, pe partea stângă nu este nici un coş de gunoi pe întreg traseul. Îi invit pe domnii de la Primărie să parcurgă această distanţă pe jos şi să constate cu ochii dumnealor. Poate aşa se învrednicesc să comande nişte coşuri", ne-a spus cititorul nostru, care a adăugat că şi aşa Aradul este mult prea murdar şi plin de praf.

Ilie Croitoru din Arad: „Vreau şi eu să îmi exprim tristeţea pentru faptul că Aradul Nou va rămâne fără nici un liceu. Nu am crezut nici o secundă că edilul şef îşi va încălca toate promisiunile făcute în campania electorală şi va decide să facă noul campus pentru liceul german pe o groapă de gunoi. Oare chiar asta merită copiii din Aradul Nou, copiii noştri?", se întreba dezamăgit cititorul nostru în speranţa că poziţia domniei sale va trage un semnal de alarmă, fiind împărtăşită de mai mulţi locuitori ai cartierului Aradul Nou.

P.L. din Arad doreşte să afle adresa Inspectoratului Judeţean în Construcţii. Instituţia funcţionează pe strada Dr. Ioan Suciu, nr.7 bis, tel: 0257/255.281, fax: 0257/253.477. De asemenea, instituţia mai poate fi contactată la adresa de e-mail: ijc.arad@isc-web.ro

CURS VALUTAR

Astăzi

Denumirea Valutei	BNR	BCR		BRD		San Paolo IMI BANK		Banca Românească		Banca Romexterra		Alpha Bank		Casa Schimb LUXOR	
		C	V	C	V	C	V	C	V	C	V	C	V	C	V
Euro	3,54	3,51	3,60	3,48	3,59	3,52	3,57	3,51	3,60	3,52	3,57	3,50	3,59	3,51	3,55
Dolar SUA	2,41	2,38	2,48	2,36	2,45	2,38	2,43	2,38	2,47	2,38	2,42	2,36	2,46	2,38	2,42
Forint	0,0150	0,0150	0,0160	0,0140	0,0160	0,0151	0,0160	-	-	0,0150	0,0158	-	-	0,0150	0,0155
Gram aur	63,20	53,72													

Biserica ortodoxă
Cuv. Moise Etiopianul; Sf. Mc. Diomid; Sf. Ana proorocița, fiica lui Fanuel

Biserica romano - catolică
Sf. Augustin, ep. înv. **

Biserica greco - catolică
Cuv. Moise Etiopianul; Sf. Augustin

Ziua precedentă

Arad	27°C
Lipova	25°C
Chişineu-Criş	25°C
Săvârşin	23°C
Sebiş	24°C

Umiditate: 47%
Presiune: 101 KPA
Precipitaţii: 10%
Vânt: 13 km/h
Direcţie vânt: ENE

Prognoza meteo pentru astăzi:

Temperaturile se vor situa între 17 şi 28 grade. Vântul va sufla cu 10 km/h, dinspre S.

VREMEA joi

17° minim — 28° maxim

http://meteo.aradon.ro
Prognoza meteo pentru Arad

Soarele răsare: 6:40
Soarele apune: 20:35

Fazele lunii:

01.08	8.08	17.08	24.08

Prognoza meteo pentru 3 zile:

Temperaturile minime vor fi cuprinse între 11 şi 17 grade, iar cele maxime între 26 şi 28 grade.

Temp. minime: 11 la 17°C
Temp. maxime: 26 la 28°C

joi
Parţial noros
Min.: 17°C
Max.: 28°C

vineri
Ploaie
Min.: 15°C
Max.: 28°C

sâmbătă
Parţial noros
Min.: 12°C
Max.: 26°C

luni
Însorit
Min.: 11°C
Max.: 27°C

JURNAL ARĂDEAN
Str. Poetului nr. 1C, Arad
Auditat de BRAT

Director editor: Mircea Ţiscă (8465)
Secretariat: 281802 (centrala), fax - 280655
Şef departament difuzare: **Carmen Csordas** - 281797
Şef departament vânzări: **Loredana Păun** (8464)
Marea publicitate: 280943
Mica publicitate: 210775
Tiparul executat la: SC Inform Media SRL, Calea Torontalului, DN 6, km 5,7, Timişoara

Redactor şef: Doru Sava (8418) **Responsabil de număr: Daniel Scridon**
Secretar general de redacţie: Gabriela Groza (8417) **Departamente: Eveniment: Cosmin Mihuţa** (8411), Adriana Barbu (8410), Lucian Şerban (8412), Margareta Szegö (8403); **Politic: Simion Todoca** (8425); **Economic:** Andreea Pintea (8419); **Cultură, Învăţământ: Vasile Filip** (8428), Vasile Sărăndan (8401) ; **Social: Tristan Mihuţa** (8431), Diana Duţu (8429); **Judeţ: Doru Sinaci** (8446) **Sport: Daniel Scridon** (8427), Adrian Hărţău (8433), Leonard Sfâra (8434) ; **Foto: Ştefan Matyaş** (8402); **Tehnoredactare:** Ghizela Şerban (8452), Ramona Vidulescu (8451), Cristi Ciulei (8450); **Designer:** Evelyn Kovago.
REDACŢIE : tel. 281802 (centrala); fax 280655, 281797; e-mail:redactia.jurnalaradean@informmedia.ro, adevaruldearad@informmedia.ro, publicitate.jurnalaradean@informmedia.ro, publicitate.adevarul@informmedia.ro

PE SCURT

• **Pensii majorate.** În şedinţa de guvern de ieri a fost luată decizia majorării pensiilor de la 1 noiembrie. Punctul de pensie va fi majorat cu aproximativ 20%, de la 581,3 lei, cât este în prezent la 697,5 lei noi. Creşterea pensiilor era prevăzută iniţial să aibă loc la 1 ianuarie 2009. Ultima majorarea a pensiei a avut loc la 1 ianuarie 2008.

COMENTARIUL ZILEI

Strategii electorale

DORU SINACI
doru.sinaci@informmedia.ro

Peste vreo două luni de zile intrăm iarăşi în campanie electorală, pentru alegerile generale. Numai că, spre deosebire de scrutinurile trecute, când candidaţii partidelor politice se ascundeau în dosul listelor electorale, acum este pentru prima dată când viitorii parlamentari vor trebui să dea piept direct cu electoratul, pe liste uninominale. Acest lucru schimbă radical datele problemei, iar partidele politice arădene încearcă să-şi adapteze strategia electorală la cerinţele momentului. Tonul l-a dat PD-L-ul arădean, care a aruncat pe piaţă candidaţi deja verificaţi din punct de vedere electoral, la alegerile locale. Este cazul primarilor din Pecica şi din Sebiş, Iustin Cionca şi Gheorghe Feieş, care şi-au adjudecat poziţiile încă din primul tur de scrutin, la un scor detaşat. Popularitatea de care se bucură cei doi în teritoriu îi face deja favoriţi în competiţia electorală din toamnă, fiind în directă atingere cu votanţii prin activitatea lor de zi cu zi. Din alt punct de vedere, astfel de candidaturi prezintă şi un avantaj considerabil pentru instituţia Parlamentului: experienţa celor doi în administraţia publică locală, lucru care va ridica, cu siguranţă, calitatea actului legislativ. Probabil că şi celelalte formaţiuni politice arădene se vor orienta înspre candidaţi autentici, cunoscuţi în teritoriu şi legaţi indisolubil de circumscripţia pe care o vor reprezenta. Altfel, electoratul îi va cerne prin sita deasă a uninominalului şi nu vor avea prea mari şanse de reuşită. Doar a miza pe redistribuirea voturilor la nivel naţional, în funcţie de procentele obţinute de fiecare partid în parte, nu este o soluţie în concordanţă cu filosofia votului uninominal.

Am avut destui parlamentari „arădeni" care, în primele luni de mandat, abia ştiau unde-i prefectura şi întâmpinau reale greutăţi să-şi găsească propriul cabinet deputăţesc sau senatorial. Cel puţin din acest punct de vedere, alegerile pe stil nou reprezintă un pas înainte în ceea ce priveşte reprezentativitatea parlamentarilor pentru cercurile electorale în care vor fi aleşi, după cum - nutrim această speranţă - va creşte şi calitatea parlamentarilor arădeni, majoritatea fiind personalităţi cunoscute şi verificate de-a lungul anilor. Politicienii „de profesie", împrinşi în Parlament de câteva mandate, dar desprinşi total de electoratul care i-a propulsat acolo, vor avea tot mai puţine şanse de reuşită.

Autostrada, dezbatere ratată

Arad (A.B.)- O mână de oameni au venit ieri cu maxim interes la dezbaterea legată de autostrada care trece prin Arad. Au fost, din start, dezamăgiţi de realizatorii studiului de fezabilitate pe tronsonul Arad-Nădlac, cei obligaţi să organizeze dezbaterea, pentru că au aflat faptul că nu le va spune nimeni nimic despre momentul în care vor fi expropriaţi şi cel în care vor vedea cu adevărat banii pe terenuri. Aproape jumătate din audienţă a părăsit sala chiar înainte ca organizatorii să înceapă cu adevărat dezbaterea. Axată doar pe probleme de mediu, întrevederea nu a interesat decât pe cei de la Agenţia de Protecţie a Mediului Arad şi câteva ONG-uri sensibile la problemele pe care lucrarea le va ridica. Arădenii au întrebat constant doar de bani. Vom reveni cu amănunte.

A murit odată cu azilul

Căminul de bătrâni de la Tămand s-a închis cu o tragedie: un vârstnic şi-a tăiat venele în ziua mutării.

ADRIANA BARBU
adriana.barbu@informmedia.ro

Ultimul locatar al căminului din Tămand a decedat în drum spre spital (Foto: FAN)

Arad - Tragedie la căminul de bătrâni de la Tămand, chiar în momentul în care porţile instituţiei urmau să fie închise definitiv. Un vârstnic de 61 de ani, care locuia aici din 1991, şi-a tăiat venele în momentul în care urma să fie transferat la un alt centru de îngrijire. Era unul din cei doi bătrâni care mai locuiau aici şi care se pregătea să fie mutat altundeva. Ieri, în ziua în care trebuia să se mute cu adevărat în noua sa casă, A.D. l-a rugat pe şofer să-l aştepte să-şi ia bagajele din cameră. După minute bune de aşteptare, şoferul a mers să vadă ce face vârstnicul şi l-a găsit pe bărbat într-o baltă de sânge. Îşi tăiase venele şi, deşi i-a fost acordat primul ajutor, în drum spre spital D.A. a murit. La faţa locului s-a deplasat un echipaj al poliţiei, iar, potrivit purtătorului de cuvânt al IJP Arad, Estera Biţiş, din primele cercetări rezultă că a fost vorba de sinucidere.

Bilet de adio

D.A. a decis să nu-şi mai schimbe domiciliul cu un alt cămin de bătrâni, ci cu cimitirul, lăsând în urma sa doar bagajele şi un bilet de adio, în care cere să fie înmormântat la Ineu. Angajaţii căminului susţin că bărbatul nu părea tulburat de faptul că se mută şi nu dădea nici un semn ca ar dori să-şi ia viaţa. Un timp, D.A. a aşteptat, ce-i drept, să fie luat de una dintre rudele mai îndepărtate (nu avea, se pare, rude apropiate), care îşi manifestaseră intenţia de a-l prelua pe bărbat de la centru şi a-l duce acasă, însă nimeni nu a mai apărut la centrul pentru persoane vârstnice de la Tămand. Soluţia oferită de Direcţia Generală de Asistenţă Socială şi Protecţia Copilului (de care aparţine centrul de la Tămand), cazarea în „Grădina lui Ion" de la Vârfurile, o altă instituţie de profil, a fost acceptată cu greu de D.A, care a semnat actele. Numai că decizia finală a lui D.A. s-a dovedit a fi una mult mai radicală.

Cu probleme psihice

Angelica Stana, purtătorul de cuvânt al direcţiei, a recunoscut faptul că D.A. avea probleme psihice (fusese iniţial internat la Spitalul din Mocrea şi doar mai apoi transferat la Tămand) şi avea şi câteva probleme cu alcoolul. „La momentul la care au început restructurările şi s-a luat decizia de a-i muta pe beneficiari în alte centre sau la rude, fiecare dintre cei care se aflau la cămin (19 vârstnici fuseseră cazaţi aici -n.r.) au fost consiliaţi psihologic, social, juridic, pentru a ne asigura că sunt împăcaţi cu ideea transferului. Şi D.A. a fost consiliat şi s-a luat legătura cu rudele, care iniţial şi-au manifestat intenţia de a-l lua înapoi în familie. Până a venit momentul transferului, nimeni nu a mai venit după D.A., iar domnul şi-a dat acordul să fie mutat într-un alt centru. Nu părea afectat de acest transfer", ne-a declarat Angelica Stana.

Decizie bună

Tragedia petrecută la Tămand vine la câteva zile de la momentul la care consilierii judeţeni au luat decizia, în cadrul şedinţei CJA, de a închide definitiv acest centru (procedura s-a derulat treptat, de-a lungul anilor) şi de a disponibiliza o parte din angajaţii de la Tămând (12), ceilalţi (13) urmând a fi mutaţi în alte centre aparţinând direcţiei. Nicolae Ioţcu, preşedintele CJA, instituţie de care aparţine DGASPC, ne-a declarat ieri că decizia de a închide centru este, dincolo de regretabila tragedie, una binevenită, tocmai pentru faptul că la acest cămin nu se putea ajunge datorită drumului. „Nu puteai ajunge acolo. Era inaccesibil. Şi acum, vârstnicul a fost transportat cu o maşină, nu cu salvarea. Nu există decât două trenuri, unul la 10.00, altul târziu în noapte. Decizia este spre binele vârstnicilor, pentru că acolo nu putea ajunge nici salvarea", susţine Ioţcu.

ANCHETĂ INTERNĂ

Legat de sinuciderea de la Tămand, Nicolae Ioţcu susţine că s-a demarat deja o anchetă acolo şi că directorul Direcţiei de Asistenţă Socială şi Protecţia Copilului, Editha Iuhas, a fost chemată din concediu la serviciu.
Angelica Stana, purtătorul de cuvânt al direcţiei, ne-a declarat că s-a constituit la nivelul instituţiei o comisie pluridisciplinară care va face o anchetă internă, în timp ce verdictul final al Poliţiei va fi dat după autopsie, deşi cercetările de la faţa locului şi biletul de adio înclină radical balanţa în favoarea sinuciderii. „Nu mai suport. Înmormântaţi-mă la Ineu", au fost ultimele cuvinte (scrise) ale tragediei care a închis definitiv uşile centrului de bătrâni de la Tămand.

RECLAMĂ

PE SCURT

• **Ultima probă.** Ieri, la ultima probă a bacalaureatului de toamnă, candidaţii au avut de rezolvat varianta cu numărul 19 pentru primul subiect, 95 pentru subiectul al doilea şi 49 pentru cel de-al treilea. Primele rezultate ale examenului de bacalaureat vor fi afişate pe data de 29 august, iar rezultatele finale vor fi făcute publice, după soluţionarea contestaţiilor, pe 1 septembrie.

SUDOKU

Reguli:

În fiecare bloc sunt câteva cifre între 1 şi 9, stabilite dinainte. Acestea trebuie completate cu cifrele lipsă, în aşa fel încât fiecare număr să figureze o singură dată. De asemenea, cifrele de la 1 la 9 trebuie să figureze o singură dată atât pe rândurile orizontale cât şi pe coloanele verticale ale celor nouă blocuri luate împreună.

ÎNCEPĂTORI

8	1						2	
6					1		7	3
		2	3		5			1
		1			6	7		8
					4	3	1	6
	8	6	7	1		2		
			1	3	2		4	
	5			7		8	3	
	2	9	5	4				

AVANSAŢI

6	9							
3					9		8	4
		1	4		5			9
		9			3	8		
						4	9	3
	6	3	8			1		
			9	4	1		2	
	5			8		6		
	1	7	5	2				

Soluţia jocului din numărul precedent

ÎNCEPĂTORI

5	3	4	7	2	8	9	1	6
6	8	7	1	3	9	5	4	2
1	9	2	4	6	5	3	8	7
8	2	1	9	7	3	4	6	5
9	7	6	5	1	4	2	3	8
3	4	5	2	8	6	1	7	9
4	5	8	3	9	7	6	2	1
7	1	9	6	4	2	8	5	3
2	6	3	8	5	1	7	9	4

AVANSAŢI

5	4	2	8	1	6	7	9	3
3	6	8	9	4	7	5	2	1
9	7	1	2	3	5	4	6	8
6	1	9	7	8	4	2	3	5
7	8	3	5	9	2	1	4	6
4	2	5	1	6	3	9	8	7
2	5	6	4	7	8	3	1	9
8	9	7	3	2	1	6	5	4
1	3	4	6	5	9	8	7	2

Copil înjunghiat din joacă

Felnac (I.C.) - Un băiat de 11 ani, din Felnac şi-a înjunghiat prietenul de joacă în vârstă de 14 ani. Cei doi se jucau pe stradă iar la un moment dat s-au luat la ceartă.

Micuţul de 11 ani l-a călcat din greşeală pe picior pe prietenul său. Acesta din urmă s-a enervat iar cei doi copii au început să se îmbrâncească.

Băiatul de 11 ani susţine că a vrut să se apere, a luat un cuţit şi l-a înjunghiat în abdomen pe celălalt copil. Minorul de 14 ani a fost transportat de urgenţă la spital şi a fost operat.

Băiatul se simte bine şi este în afara oricărui pericol. În următoarele zile acesta va putea merge acasă. Din cauza vârstei, băiatul de 11 ani nu poate fi tras la răspundere în faţa legii. În schimb, părinţii copilului ar putea fi amendaţi pentru că şi-au lăsat fiul nesupravegheat.

REŢETA ZILEI

Rasol cu afumătură

Ingrediente: 300-400 g carne rasol, 100 g slănină afumată, 100 ml suc de roşii, 200 ml vin, foaie dafin, 1 ceapă rasă, o linguriţă cu vârf făină, o linguriţă muştar.

Mod de preparare: Slănina tăiată în cubuleţe mici se prăjeşte într-o cratiţă, la foc mic, până când devin jumările aurii. Se ia cratiţa de pe foc, se adaugă ceapa şi făina, cu care se amestecă bine, apoi se stinge cu sucul de roşii şi vinul acrişor şi apa ca să rezulte circa 500 ml sos, lăsând să fiarbă câteva clocote, ca să se lege cu făină. Se mai diluează dacă mai este nevoie, ca sa fie ca o smântână subţire, potrivindu-se gustul cu sare şi acreală. Pentru aromă se pune foaia de dafin şi muştarul, adăugându-se şi bucăţile de carne fiartă. Se serveşte cu garnitură de macaroane. Poftă bună!

CITIRE APOMETRE

Vineri, 29 august. Cartierul Aradul Nou - blocuri zona Gării Aradul Nou, cartierul Micălaca - Dosoftei, Lermontov, Liliac, Viorelelor, Maximilian, zona Podgoria - I. Maniu fără soţ, I. Alexandru, Udrea, Plugarilor, Robăneşti, Neculce, Mărţişor, cartierul Grădişte - V. Moga, P. Pipoş, Grâului, Gorunului, Oradea, Zărandului, zona Centru - Kogălniceanu, C. Hodoş, Ceahlău, Ceaikovski, P-ţa Sârbească, Blanduziei, R. Şirianu, Olimpiadei, P. Chinezu, Cozia, G. Alexandrescu, Şelimbăr, T. Axente, Sinagogei, N. Ştefu, Militarilor, S. Bărnuţiu, Mătăsari, Şelari, Voluntari.

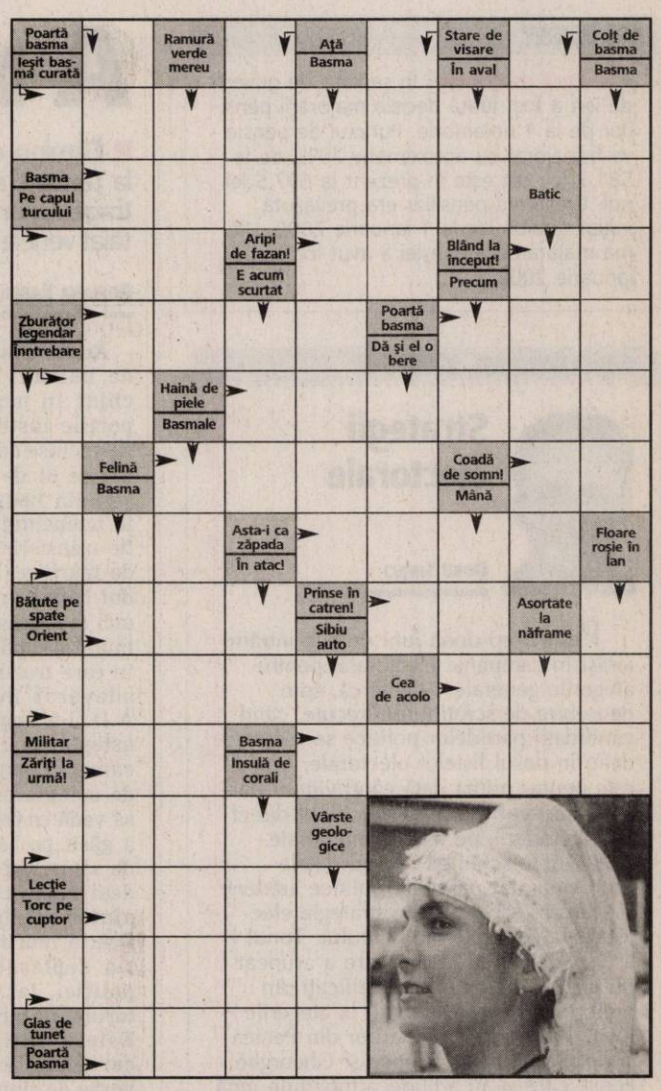

Soluţia integramei din numărul precedent: M – S – A – R – CARTONATA – CAIETE – R – SUIN – IDEI – LOGIC – PT – NAS – BARIM – TIC – RASE – NU – ASI – TT – RARE – FOI – JART – CALC – A – HIBA – EA – PAI – A – CVAS – START – EROI

Nume.....Prenume.....
Adresa.....
Tel.....Localitatea.....
Sunteţi abonat la **Jurnalul arădean**? DA ☐ NU ☐

PROGRAME TV

TVR 1

7:00 Trezirea la apel
7:05 Jurnalul TVR
7:15 Trezirea la apel
8:00 Jurnalul TVR
8:15 Trezirea la apel
9:00 Jurnalul TVR
9:15 Trezirea la apel
9:45 Hai să bucătărim! (r)
10:10 Beaver rezolvă tot! (comedie SUA 1997)
11:45 Arhiva de serviciu
12:00 Romanţa îndrăgostiţilor (s)
13:00 Ed şi Eppa (s)
13:30 Clubul desenelor animate
14:00 Jurnalul TVR Sport Meteo
14:45 Hai să bucătărim (reluare)
15:00 Teleshopping
15:30 Akcente Emisiune în limba germană
17:00 Jurnalul TVR
17:15 Vine razia (s)
17:45 Romanţa îndrăgostiţilor (s)
18:40 Cerbul de Aur Forever
18:50 Sport plus
19:00 Jurnalul TVR Sport Meteo
20:15 Festivalul Cântecului şi Dansului Popular Românesc, Mamaia 2008
21:55 Jurnalul TVR Sport Meteo
22:15 Festivalul Cântecului şi Dansului Popular Românesc, Mamaia 2008
00:05 Cerbul de Aur Forever (reluare)
00:15 Anatomia lui Grey (s)
01:45 Important e să iubeşti (dramă Franţa 1975) Cu: Romy Schneider, Fabio Testi, Jacques Dutronc. Ecranizare după romanul „La Nuit américaine" de Christopher Frank.
03:50 Jurnalul TVR
04:35 Nina (thriller Brazil 2004) Cu: Guta Stresser, Milhem Cortaz, Juliana Galdino
06:00 Circ (r)

PRO TV

07:00 Ştirile ProTv
Ce se întâmplă, doctore?
09:00 Omul care aduce cartea
09:05 Walker, poliţist texan
10:00 Casa secretelor (r)
12:00 Tânăr şi neliniştit (r)
13:00 Ştirile ProTv
13:30 Arestat la domiciliu (r) Costică Dumitru a comis o faptă îngrozitoare, pentru care a fost arestat la domiciliu: a lăsat-o pe Nuţi gravidă, aşa că a fost nevoit să o ia de soţie, iar ea i-a făcut cadou doi gemeni.
14:15 Poirot: Cleptomanul de pe strada Hickory (s)
16:00 Tânăr şi neliniştit (s)
17:00 Ştirile ProTv
Vremea
17:45 Dragoste risipită (dramă SUA 1998) Cu: Lynda Carter, Jessica Bowman, Scott Foley, Julie Patzwald
19:00 Ştirile ProTv
Sport, Vremea
20:30 Vânătoare de mafioţi (acţiune SUA 2005) Cu: Dolph Lundgren, Raicho Vasilev, Ben Cross, Ivan Petrushinov
22:30 Arestat la domiciliu (s)
23:00 Ştirile ProTv
Sport
23:45 Cobra 11 în alertă (s)
Vremea
00:45 Vânătoare de mafioţi (r)
02:40 Omul care aduce cartea (r) Criticul literar, Dan C. Mihailescu, realizatorul emisiunii "Omul care aduce cartea" prezintă în fiecare zi la Pro TV câteva cărţi alese din ultimele apariţii din spaţiul publicistic.
02:45 Ştirile ProTv (r)
04:00 Cobra 11 în alertă (r)
05:00 Walker, poliţist texan (r)
06:00 Dragoste risipită (r)

ANTENA 1

07:00 În gura presei
08:00 B.D. în alertă (r)
10:00 Merlin (a treia parte) (aventuri, SUA, 1998) Cu: Sam Neill, John Gielgud, Martin Short, Miranda Richardson, Helena Bonham Carter, Rutger Hauer, Isabella Rossellini, James Earl Jones
11:00 Concurs interactive
12:00 Miami Vice (ultimul ep(s)
13:00 Observator
13:45 Război intergalactic (ultima parte) (SF, SUA, 2004) Cu: Ben Bowder, Claudia Black, Anthony Simcoe
16:00 Observator
17:00 B.D. la munte şi la mare (comedie, România, 1971) Cu: Toma Caragiu, Puiu Călinescu, Dem Rădulescu, Ion Finteşteanu, Jean Constantin, Sebastian Papaiani, Iurie Darie, Ioana Drăgan
19:00 Observator
20:30 Cine sunt? (acţiune, SUA, 1998) Cu: Jackie Chan, Michelle Ferre Jackie Chan este singurul supravieţuitor al unui accident de avion în jungla Africii de Sud, după o misiune de răpire a trei cercetători care eşuează. În urma accidentului, Chan îşi pierde memoria şi astfel întrebarea „Cine sunt?" devine numele lui.
22:30 Observator
SportMeteo
23:30 Echipa de intervenţie
00:30 Euforia Midnight Sun Tour (reluare)
01:30 Concurs interactiv
02:30 Observator (reluare)
03:45 Cine sunt ? (reluare)

HBO

07:30 Lista (Comedie, SUA, 2006) Cu: Sydney Tamiia Poitier
09:00 Familia Stone (Comedie, SUA, 2005) Cu: Claire Danes, Diane Keaton, Rachel McAdams
10:45 Alcineva (Comedie, Marea Britanie, 2006) Cu: Chris Coghill, Lara Belmont
12:00 Întâlnire de gradul trei (SF, SUA, 1998) Cu: Richard Dreyfuss
14:15 O afacere mare (Comedie, SUA, 2007) Cu: Treat Williams, Daniel Baldwin,
16:00 Viaţă de boem (Dramă, SUA, 2005) Cu: Rosario Dawson, Taye Diggs, Wilson Jermaine Heredia
18:15 X-Men: Ultima înfruntare (Acţiune, SUA, 2006) Cu: Hugh Jackman, Halle Berry, Patrick Stewart, Ian McKellen, Famke Janssen
20:00 Existenţă (Documentar, Polonia, 2007) Cu: Marcin Koszalka
21:10 Război civil (Dramă, Marea Britanie, 2005) Cu: Claire-Hope Ashitey, Hugh Dancy, John Hurt, Nicola Walker
23:05 Marele raid (Dramă, SUA, 2005) Cu: Benjamin Bratt, James Franco, Connie Nielsen, Marton Csokas
01:15 Bestia din suflet (Dramă, Italia, 2005) Cu: Alessio Boni, Giovanna Mezzogiorno
03:15 În visele tale (Comedie, Marea Britanie, 2006) Cu: Dexter Fletcher, Elize Du Toit, Parminder Nagra
04:45 Existenţă (Documentar, Polonia, 2007)

TVR 2

8:00 Bazar (r)
8:55 Mituri şi eroi
10:00 Descoperă românii
10:10 Tonomatul de vacanţă
11:30 Jurnalul TVR
12:00 Miracole (s)
12:45 Carabinieri (s)
13:45 Utopia
14:30 Între cer şi pământ
15:00 Împreună în Europa (r)
16:00 Jurnalul TVR (r)
16:15 Jurnalul Euronews pentru România
16:30 Autostrada TVR (r)
18:40 Vara la mare
19:30 Mracole (s)(r)
20:00 Bazar (r)
20:35 Lege şi ordine (s)
21:30 Jurnalul TVR
Stiri Sport Meteo
22:10 Prietenele (dramă)
23:55 Vânător nocturn (s)
0:50 O vară fierbinte (r)
2:35 Liber pe contrasens

AXN

07:00 Divizia (s)
08:00 The Amazing Race (s)
09:00 Schimbul trei (s)
10:00 Sue Thomas (s)
11:00 Divizia (s)
12:00 The Amazing Race (s)
13:00 Dispăruţi (s)
14:00 Sue Thomas (s)
15:00 Schimbul trei (s)
16:00 Divizia (s)
17:00 The Amazing Race (s)
18:00 Afterworld (s)
18:05 Stargate (s)
19:10 Sue Thomas (s)
20:05 Schimbul trei (s)
21:00 CSI: New York - Criminaliştii (s)
22:00 The Shield: Lege şi fărădelege (s)
23:00 Împotriva destinului
00:00 ReGenesis (s)
01:00 CSI: New York

CINEMAX

07:00 Concurentul (Comedie)
08:30 Un an din viaţa mea (Aventuri)
10:05 Mama (Comedie)
11:50 Războiul lumilor - Versiunea muzicală a lui Jeff Wayne (Muzical)
13:45 Cafeneaua vedetelor
14:15 În ambele sensuri (Dramă, Australia, 2005)
15:55 Celălalt (Dramă)
17:20 Bronco Billy (Aventuri)
19:15 Mama (Comedie)
21:00 Haos la periferie (Dramă)
22:30 Diane Arbus: O poveste de dragoste (Biografic)
00:30 Ziua Şacalului (Dramă)
02:50 Între timp (Dramă)
04:20 Repo Man (Comedie)
05:50 Masters of Horror (s)

PRIMA TV

09:05 Al şaptelea cer (s)
10:00 Detectiv de buzunar (r)
12:30 Pucca - desene animate (s)
13:00 Teleshopping
13:30 Umor din greşeală (s)
14:00 Teleshopping
14:30 Dragoste şi putere (s)
15:00 Focus
15:30 Trandafiri în furtună (dramă, Germania 1999) Cu: Christine Reinhart, Reiner Schöne
17:30 Trăsniţi din NATO (s)
18:00 Focus 18
19:30 Nimeni nu-i perfect (s)
20:00 S.O.S. – Salvaţi-mi casa
21:00 Copiii spun lucruri trăsnite (r)
22:00 Focus Plus
23:00 Anchetă pe cont propriu (acţiune, SUA, 1998)

PRO CINEMA

09:15 Dădaca (r)
09:45 Patru regi (r)
10:15 Terapie intensivă (r)
11:15 Circo Massimo: Magia circului (r)
12:30 Teo (r)
13:45 La Bloc (r)
14:15 Regele Shaman (s)
14:45 Batman (s)
15:15 Moştenitorul muntelui (r)
16:15 Maestrul Chu (r)
18:30 La Bloc (r)
19:00 Moştenitorul muntelui (s)
20:00 Kung Fu – Legenda continuă (s)
21:00 Dădaca (s)
21:30 Patru regi (s)
22:00 American Psycho (Cu: Willem Dafoe)

NAŢIONAL

09.00 Indigo Island (s) Xeraco, 1920. O familie aristocrată debarcă pe o insulă din Caraibe, unde deţine o proprietate. Toate speranţele membrilor familiei se leagă de această ultimă soluţie la problemele lor, fiincă ocupaţia care a însemnat o tradiţie pentru predecesorii lor - viticultura - nu mai este decât o amintire amară, după ce viile lor au ars... **10,00** Pitici de vară (r) **11,00** Stargate **12,20** Uite cine câştigă **14,30** Sare şi piper **16:00** În plină acţiune (s) **17,00** Rezident de Bucureşti **18,30** Ştiri Naţional TV **20,00** Film artistic (f) **22:15** Stargate (s)

ACASĂ

06:00 O lume a fiarelor (s)
07:00 Tărâmul pasiunii (s)
08:45 La Tormenta (s)
10:30 Suflete rănite (s)
11:30 Rebelde (s)
13:30 Un medic in familie (s)
15:30 Luna fermecată (s)
16:25 Vremea de ACASĂ
16:30 Luna fermecată (s)
17:30 Poveştiri adevărate (s)
18:30 Victoria
19:30 Totul sau nimic (s)
20:30 Trădarea (s)
22:00 Poveştiri de noapte
22:30 Pe tocurile Evei (s)
23:30 Belissima (s)
00:30 Poveştiri adevărate (r)
Vremea de ACASĂ
01:30 Un medic in familie (r)
03:30 Poveştiri de noapte (r)
04:00 Visuri fără preţ (s)

B1

07:00 710
10:00 EGRETA DE FILDEŞ (aventură România 1984) Cu: Bogdan Carp, Sorin Lazăr, Ovidiu Iuliu Moldovan, Beatrice Cristea
12:00 ŞTIRI
13:05 Calea europeană (r)
14:00 Teleshopping
14:30 Documentar: Made in Germany
15:00 Teleshopping
15:40 Documentar: Jurnal European
16:00 Poveşti de viaţă
17:00 ANIMUS şi ANIMA
18:00 6! VINE PRESA
20:00 D'ALE CARNAVALULUI (comedie) Cu: Grigore Vasiliu-Birlic, Alexandru Giugaru

HALLMARK

12.00 Jane Doe: Gravat în memorie (f). Poliţist, USA, 2006
14.00 Fiicele lui McLeod (r)
15.00 La prima vedere (r) (f)
17.00 Viaţa în Africa (s) Povestea unei familii de englezi care se mută în Africa de Sud, unde înfiinţează o rezervaţie de care trebuie să se ocupe, ca şi de problemele inerente oricărei familii.
18.00 Jacki, Ethel şi Joan: Femeile clanului Kennedy (f)
20.00 Patrula de caostă (s)
21.00 Forţa legii (s)
22.00 Lege şi ordine: Brigada specială (s)
23.00 Patrula de coastă (r)
00.00 Forţa legii (r)

REALITATEA

11.00 Realitatea de la 11.00
13.00 Realitatea de la 13.00
Ştirile care te fac să înţelegi mai bine şi să afli mai multe despre ce se întâmplă în jurul tău. Cele mai importante evenimente din realitatea internă şi internaţională - politică, societate, sport, divertisment, meteo.
15.00 Realitatea de la 15.00
15.05 Fabrica
16.00 Deschide lumea
17.45 Editorii Realităţii
18.50 Realitatea zilei
20.00 Realitatea de la 20.00
20.05 Realitatea zilei
21.00 Realitatea de la 21.00
22.00 Realitatea te priveşte
00.00 Realitatea de la 00.00

M1

6:45 Idei matinale
6:50 Răsărit de soare
10:00 Poliţistul Max
11:15 Magia
12:15 Dragostea de cinci stele
13:00 Ştiri, sport
13:20 Diamantul
14:25 Comoara
15:25 Gaşca
15:50 Film serial: Derek
16:15 Rondo
17:20 Şansă
17:45 Carpaţi Express
18:30 Ştiri
18:40 Rebelul bătrânilor
19:30 Dumnezeul
20:30 Ştiri, sport
21:10 Punct de vedere
22:10 A la Carte
23:10 Joi seara
23:45 Euro Taxi
0:15 mtv
1:25 Ştiri, sport

DISCOVERY

13.00 Curse
14.00 În viteza a cincea
15.00 Cum se fabrică?
16.00 Cum se fabrică diverse lucruri?
17.00 Vânătorii de mituri
18.00 Superstructurii
19.00 Cum se fabrică?
Această serie ne arată cum se fabrică cele mai obişnuite şi mai prozaice lucruri. Stilul programului este simplu, iar imaginile ne spun povestea modului în care sunt fabricate diverse obiecte.
20.00 Tenhnici de supravieţuire cu Ray Mear
21.00 Băieţi cu sâni
22.00 Criminalitatea adevărată
23.00 Femei mortale
00.00 Motociclete americane (serial)

PE SCURT

- **Evanghelizare.** Duminică ,31 august ,la ora 17.00 în parcul din faţa Primăriei din Semlac va avea loc o mare evanghelizare şi un concert de muzică creştină. Evenimentul este oganizat de biserica penticostală din Micălaca în colaborare cu bisericile din Seitin, Nădlac, Pecica şi Semlac. Vor sluji pastorii Franco Petrone din Italia şi Nuţu Caba din Oradea. Concertul de muzică creştină va fi susţinut de formaţia bisericii Metanoia.

Accidentată şi abandonată

Arad (I.C.) - Şoferul unei maşini înmatriculate în Germania a lovit grav o femeie de 43 de ani. Accidentul s-a petrecut ieri după amiază pe Calea Timişorii. Victima traversa strada prin loc nepermis când o maşină a lovit-o în plin. Şoferul autoturismului (un Golf 3 negru) nu a oprit nici măcar o secundă pentru a vedea dacă femeia pe care a lovit-o mai trăieşte. Omul a apăsat acceleraţia şi a luat-o spre Vinga. Pe raza acestei localităţi, şoferul a abandonat vehiculul, poliţiştii găsind ulterior autoturismul, însă nici urmă de cel care a condus-o. Spre seară mai mulţi suspecţi de etnie rromă au fost audiaţi de poliţişti în legătură cu accidentul, au declarat surse din cadrul Poliţiei Rutiere Arad. În urma audierilor, poliţiştii vor putea stabili dacă vreunul din cei audiaţi este răspunzător pentru accident. Starea victimei este stabilă, aceasta fiind conştientă şi cooperantă cu personalul medical. Femeia a suferit mai multe fracturi în urma impactului, cea mai gravă fiind cea de la bazin. Dacă poliţiştii îl vor găsi pe cel care a accidentat-o, acesta va fi cercetat penal pentru faptele sale. De asemenea, oamenii legii vor trebui să stabilească dacă maşina implicată în accident nu are cumva numere false.

Circulaţie de coşmar

Cititorul Petru Ghinga ne propune o variantă de degrevare a sensul gitatoriu de la Podgoria.

„Aşteptam de la cei îndriduiţi să găsească nişte soluţii rezonabile (şi posibile) de când se lucrează pe tronsonul UTA - Podgoria ; de ex., traficul din Vlaicu spre Grădişte se putea devia - cu puţină bunăvoinţă (a se citi dirijare) - din faţa gării CFR spre strada paralelă cu liniile de cale ferată ce iese în str. Bihorului, prin dreapta podului Grădişte, apoi pe sub pod, s.a.m.d. Se mai circula şi pe acolo, chiar dacă trebuie să parcurgi o porţiune „pe interzis". Până azi am crezut că se acceptă tacit varianta ce ar degreva puţin sensul giratoriu. Astăzi crezul mi-a fost ruinat de prezenţa unui agent care - postat în spatele blocului turn - îi vâna pe cei care aveau „curajul" să încerce să economisească cel puţin o jumătate de oră, încercând să evite aglomeraţiade pe bulevard şi de la Podgoria .Nu e frumos, tovarăşi ! Suntem noi destul de stresaţi, nu mai trebuie să ne stresaţi şi dvs.

P.S.: Oare chiar nu se poate face mai mult de atât? (în folosul, nu împotriva noastra...)

Cu stimă, Petru Ghinga".

JURNAL ARĂDEAN Cititor-reporter
0728/222.775
adevaruldearad@informmedia.ro
Petru Ghinga

Circulaţia infernală pune la grea încercare atât nervii şoferilor cât şi ai pietonii (Foto: Şt. Matyas)

JURNAL ÎNTREABĂ: *„Cunoaşteţi numele vreunui consilier local?"* aici video www.aradon.ro

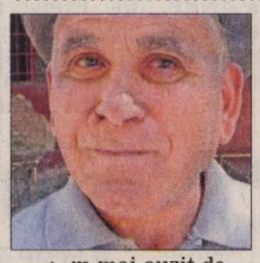
Am mai auzit de unii dintre ei, dar nu îi ştiu aşa de bine. Sincer să fiu, mi-e greu să le ţin minte numele, pentru că toţi mi se par la fel. Nu fac nimic pentru noi, arădenii, de aceea nu avem idee cum îi cheamă.
Pavel Grozescu (66 ani), pensionar

Dacă s-ar gândi mai mult şi la noi, săracii, dacă ar face cu adevărat ceva pentru Arad, poate le-am reţine numele. Aşa, nu îi ştiu şi nici nu văd de ce m-aş chinui să îi ţin minte numele măcar unuia dintre ei.
Ecaterina Pap (76 ani), pensionară

Pe consilierii noi, sinceră să fiu, nu îi prea ştiu, cu excepţia domnilor Dekany, Popa şi...cam atât, cred. Mai aflăm de ei de prin presă, din activităţile pe care le au uneori, dar altfel, numai după stat pe scaun şi dormit, nu îi ştim.
Iulia Şiclovan (55 ani), pensionară

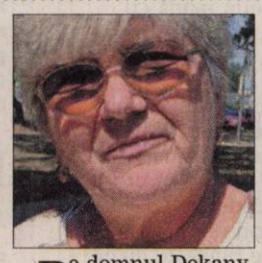
Pe domnul Dekany îl ştiu, pentru că are mereu tot felul de activităţi, dar cam atât. Alt nume nu îmi vine în minte. Dacă ar fi şi consilierii noştri mai activi, oamenii i-ar şti. Altfel, nici nu merită să le ţinem minte numele.
Margareta Haizer (58 ani), pensionară

Nu, nu îi ştiu, dar asta este pentru că nu îşi fac publicitate. Să vină să vorbească domnii consilieri cu noi, arădenii, să vadă ce probleme avem, să facă ceva pentru noi şi o să îi ştim pe toţi. Altfel, nu avem de ce să ştim cum se numesc.
Rodica David (52 ani), muncitoare

„Viaţa pe roţi", la final

Arad (A.M.) - Clubul Rotary, din Arad, împreună cu Asociaţia Persoanelor cu Handicap Neuromotor - Filiala Arad (AHNR) şi în parteneriat cu membrii rotarieni din Alzenau, Germania, au finalizat, zilele trecute, la Cantina Municipală, proiectul „Viaţa pe roţi". Început acum doi ani, acest proiect s-a încheiat cu donarea a 20 de scaune rulante, pentru membrii arădeni ai AHNR care suferă de un handicap neuromotor sever şi care aveau mare nevoie de aceste cărucioare. Scopul acestui demers a fost explicat de către preşedintele Clubului Rotary, Delia Podea: „ Este evident că aceste cărucioare le vor face beneficiarilor fiecare zi mai bună. Însă este foarte important ca nu numai persoanele cu handicap să îşi îmbunătăţească substanţial condiţiile de viaţă, dar să le fie mai uşor şi celor din jurul lor, celor care au grijă de ei zi de zi".

Confort şi demnitate

Preşedinta AHNR Arad, Kati Jager, a arătat cât de important este ca persoanele cu handicap să se simtă mai bine, să li se asigure o viaţă mai bună şi de a li se respecta demnitatea lor de oameni. De fapt, întreaga întâlnire a gravitat oarecum în jurul preşedintei AHNR, o prezenţă plină de optimism, de încredere în viaţă şi în bunătatea oamenilor, precum şi în şansele persoanelor cu handicap neuromotor de a avea un trai mai bun, incluse în toate aspectele societăţii. Kati Jager a făcut tot posibilul să transmită această stare de spirit tuturor persoanelor cu handicap prezente, care se vedea că o privesc ca pe o mamă de suflet. Proiectului „Viaţa pe roţi" îi va urma, de acum, unul intitulat „Noi nu suntem invizibili", prin care AHNR doreşte să îşi asigure o finanţare proprie.

Acesta va consta în pornirea unei afaceri de producere de obiecte din ceară, care ar urma să fie vândute în toate retailurile din Arad şi chiar şi din ţară. Întâlnirea de la Cantina Municipală a fost una de o mare încărcătură emoţională, în care nu numai beneficiarii noilor cărucioare au plâns de emoţie şi de bucurie deopotrivă, ci şi alte persoane prezente, vădit impresionate de pofta lor de viaţă şi de capacitatea de a găsi bucurie chiar şi acolo unde un om sănătos ar vedea doar „nimicuri".

Întreaga întâlnire a gravitat în jurul membrilor AHNR şi al doamnei Kati Jager (Foto: M. Szego)

ON LINE www.aradon.ro
Aici mai multe foto şi video

Reclamă

PE SCURT

• **Contradicţie.** Democrat-liberalii Iustin Cionca şi Constantin Igaş s-au contrazis în cadrul unei conferinţe de presă. „Pentru un fost secretar de partid (prefectul, NN), este greu de înţeles că primăriile nu se subordonează Prefecturii„, zice Igaş, iar Cionca îi răspunde că „suntem subordonaţi pe toate domeniile care implică autoritate de stat".

ACCENTE

Avem legi? Avem. Şi ce dacă?!

TRISTAN MIHUŢA
tristan.mihuta@informmedia.ro

Cum naiba, Doamne iartă-mă, să nu fim coada Europei! Cum să nu ne macine cancerul corupţiei! Cum să nu înflorească lumea interlopă, a celor rău famaţi, care învârt tot felul de afaceri nelegale! Cum să devenim, odată şi odată, o societate cât de cât normală, cât de cât sănătoasă moralmente, atâta vreme cât legea nu e lege, cât cei puşi să vegheze la funcţionarea legii, la respectarea ei sunt mână în mână cu răufăcătorii, ba chiar le asigură protecţia!

Peste tot, cât de mică ar fi instituţia statului, sunt o droaie de salariaţi care prosperă din mita pe care o primesc. Iar dacă nu o primesc, ştiu ei cum să procedeze ca s-o primească de la cetăţeanul „îndărătnic" ori de la amărâtul om de afaceri care se hrăneşte iluzia că este suficient să fie un întreprinzător cinstit ca să aibe linişte. De la insul care ia taxa pentru mesele din piaţă, de la micul funcţionar, trecând pe la cei de la Protecţia consumatorului, de la „Sanepid", de la Poliţia sanitar-veterinară etc., până la cei de la Garda Financiară ori de la Finanţe, obligaţia de a respecta legea, regulamentele se converteşte frecvent într-o cârdăşie la faptele de încălcare a legii.

Pierde statul, adică pierdem noi, cetăţenii? Ce contează, din moment ce ei, cei puşi să controleze dacă se respectă legea, se îmbogăţesc tocmai din contrariul misiei lor, adună averi, vile, maşini scumpe, petrec vacanţele în ţări exotice şi nimeni nu le are baiul? Uneori, ai impresia că în ţara asta e nevoie de controlori la controlori, dar şi aşa super-controlorii ar trebui supravegheaţi la rându-le de alţii, şi tot aşa la infinit. Urcăm mai sus. Poliţiştii cultivă lumea interlopă cu zel. Închizând ochii sau asigurându-le interlopilor protecţie în tot ce întreprind, adună şi ei averi de invidiat, plus că nu-şi strică liniştea, nu-şi complică viaţa - nici cu interlopii, nici cu cei puşi să le supravegheze munca, onestitatea. Pentru că, şi aici, „controlorii" îşi pierd repede entuziasmul şi ataşamentul faţă de instituţie, înfruptându-se din pradă. Adică, din prădarea bugetului statului. Judecătorii, procurorii? CSM-ul? Etc.? Ineficienţa lor este mai mult decât suspectă - este chiar probatorie pentru contribuţia actului de (in)justiţie la amploarea corupţiei.

România este prinsă în acest cerc vicios şi nimic nu o poate scoate în afara lui. Dura lex, sed lex? Un mit, iar noi nu credem în mituri. Dar, oare, am crezut vreodată?

Parlamentarii, la muncă !

Bucureşti (MF) - Senatul României este convocat pentru sesiunea de toamnă, a doua sesiune ordinară a anului 2008, la data de 1 septembrie. În aceeaşi zi, a fost convocat de către preşedintele Senatului şi Biroul Permanent. Grupurile parlamentare se vor reuni de asemenea în prima zi a lunii septembrie.Camera Deputaţilor se va reuni în sesiunea de toamnă pe 3 septembrie.

AICI E LOCUL CARIEREI TALE!
www.romjob.ro
PORTAL NATIONAL DE LOCURI DE MUNCĂ

PDL-ul „trage" în prefect

■ **Democrat-liberalii arădeni l-au acuzat pe prefect de şicanarea unui primar PD-L.**

Arad (S.T.) - Absenţa primăriţei Semlacului de la conferinţa de presă a PD-L Arad, de ieri, a fost pusă de către deputatul Constantin Igaş pe seama unui control intempestiv al Corpului de control al Prefectului, anunţat telefonic

> *Controlul nu a avut nicio legătură cu conferinţa de presă*
>
> LETIŢIA STOIAN

cu o oră înaintea conferinţei de presă. Igaş a considerat că a fost o „coincidenţă suspectă", cauzată de criticile pe care primăriţa Letiţia Stoian intenţiona să le aducă guvernanţilor. Dealtfel, spune Igaş, nu ar fi primul indiciu că prefectul este departe de ceea ce ar trebui să fie, adică apolitic, iar „Prefectura merge cu frâna trasă în privinţa intereselor Aradului. Nu am văzut nicio luare de poziţie a prefectului faţă de mutarea instituţiilor de la Arad la Timişoara. Nu este normal ce se întâmplă la Prefectură. Ori revenim în 2004, cu un prefect numit de partid, apărător al interesului partidului, ori îl facem cu adevărat înalt funcţionar public, apolitic din toate punctele de vedere." De fapt, spune Igaş, nu e de mirare că prefectul se comportă în acest fel, din moment ce se aude că are de gând să se întoarcă în PNL, ca preşedinte al PNL Arad şi candidat la alegerile parlamentare.

Prefectul „se miră că Igaş vorbeşte prostii"

„Mă mir că Igaş vorbeşte prostii. Habar nu am avut că doamna avea conferinţă de presă şi nici nu a fost niciun control al Corpului de Control al Prefecturii. Au venit în control cei de la ANRP, fiindcă au primit reclamaţii de la foarte mulţi petenţi din Semlac, privind restituirea proprietăţii.

Prefectul Gavril Popescu zice că Igaş vorbeşte prostii (Foto: Ştefan Matyas)

Şeful Corpului de Control al Prefectului doar i-a însoţit". Cât despre acuzele că nu apără interesele Aradului, Gavril Popescu zice că „Domnul deputat Igaş a stat degeaba în Parlament dacă nici acum nu are habar de atribuţiile prefectului". Contactată telefonic, doamna primar Letiţia Stoian a confirmat varianta prefectului.

Negocierile PSD-PC continuă

■ **Numărul conservatorilor arădeni care vor candida pe listele alianţei PSD+PC depinde de liderii PSD.**

Arad (S.T.) - Deşi la nivel central conservatorii au încheiat negocierile cu PSD, obţinând 25 de candidaturi eligibile la nivel de ţară, la Arad încă nimic nu este clar. Preşedintele interimar al PSD Arad, Marius Lazăr , spune că Geoană a lăsat la latitudinea lui să stabilească numărul conservatorilor arădeni care vor accede pe liste. Discuţiile nu vor fi deloc simple, având în vedere faptul că pentru lista de deputaţi cererile sunt excedentare, iar cei care vor fi sacrificaţi, pentru a face loc conservatorilor, nu vor fi deloc mulţumiţi. „Vom analiza în cadrul Comitetului Coordonator Judeţean dacă avem nevoie de doi sau de unul şi vom hotărî, în funcţie de şansele reale pe care le are fiecare candidat să aducă voturile necesare. Nu vom lua hotărâri doar de dragul respectării protocolului", a declarat Lazăr. Pe de altă parte, se pare că deputatul Lia Ardelean a primit asigurări de la Dan Voiculescu şi Daniela Popa că PC Arad va avea doi candidaţi. Contactată telefonic, a declarat că „atâta timp cât continuă discuţiile în cadrul PSD, nu pot să vă spun nimic. Evident că toţi dorim ca alianţa PSD+PC să prezinte la Arad candidaţi cu cele mai mari şanse de reuşită".

Marius Lazăr caută jumătatea plină a paharului alianţei (Foto : ST)

Şcoli neautorizate

■ **Peste 400 de şcoli din judeţ, adică jumătate din total, nu au autorizaţie sanitară.**

Marius Gondor (Foto: S.T.)

Arad (S.T.) - În cadrul unei conferinţe de presă a PD-L, şeful IŞJ Arad, Marius Gondor, a recunoscut că la ora actuală sunt în judeţul Arad peste 400 de clădiri şcolare, adică 50% din total, care nu au autorizaţie sanitară. Domnia-sa a încercat să explice această situaţie prin lipsa banilor. Mai exact, spune Gondor, în 2006 Inspectoratul Şcolar a realizat o bază de date, cuprinzând situaţia tuturor şcolilor din judeţ. Pentru ca toate acestea să îndeplinească condiţiile de autorizare sanitară, suma necesară s-a ridicat la 5500 miliarde de lei vechi. Or, până acum, spune Gondor, au fost alocate sume de ordinul sutelor de milioane, adică foarte puţin, creşterea cu 5% faţă de anul trecut a numărului de clădiri autorizate fiind considerată o performanţă.

În altă ordine de idei, Marius Gondor a prezentat situaţia grădiniţei de la Frumuşeni, a cărei clădire a fost vândută unei firme private. Împreună cu primarul comunei, a fost identificată o clădire, în care va funcţiona grădiniţa până când va fi construită noua grădiniţă, în baza proiectului aprobat.Au fost alocaţi 35000 RON pentru reabilitarea clădirii în care se va muta grădiniţa, dar este nevoie de timp, aproximativ trei luni, pentru executarea lucrărilor. Din acest punct de vedere, Gondor speră că primarul va reuşi să câştige amânarea necesară de la proprietarul actual al grădiniţei.

Banii promişi de la guvern nu vin

■ **La Semlac, agricultura şi învăţământul au de suferit pentru că banii promişi de Guvern nu mai vin.**

Semlac (S.T.) - Primarul Comunei semlac, Letiţia Stoian, semnalează situaţia disperată a şcolilor, din cauza promisiunilor neonorate ale Guvernului. „Toate şcolile din Semlac au fost retrocedate bisericii şi altor foşti proprietari, procesul de învăţământ desfăşurându-se în locuinţe transformate în şcoli, care, evident, nu au putut primi autorizaţie sanitară. O şcoală nouă, începută în anul 2007 cu termen de finalizare iunie 2008, este în stadiul etaj 1, datorita lipsei de fonduri ce trabuiau alocate de guvern. Din valoarea totală a investiţiei, aproximativ 4.500.000 lei s-au primit până în prezent 1.300.000 lei. În momentul de faţă lucrările sunt sistate şi avem o datorie de aproximativ 550.000 lei"

O sută de contestaţii referitoare la subvenţii

La Semlac şi Şeitin sunt foarte multe probleme privind acordarea de catre APIA a subvenţiilor pe suprafaţă, pe anul 2007. La ora actuală sunt depuse la APIA peste 100 de contestaţii, privind acordarea acestor subvenţii, datorita faptului că identificarea în teren de către proprietari, în blocuri fizice au fost foarte greoaie (bloc fizic de 30 ha nu apare, dar el există în teren, iar oamenii au fost penalizaţi). „Teledetecţia efectuată de către firma Gaus a fost făcută foarte târziu şi nu corespunde cu realitatea din teren. Nu s-au făcut verificari pe teren. Proprietarii de teren sau societăţile cu personalitate juridică deţin titluri de proprietate şi documente juridice pentru suprafaţa pentru care au solicitat subvenţii", afirmă Letiţia Stoian.

Şi la Pecica sunt probleme cu şcolile

Problema şcolilor neterminate, din cauză că banii promişi nu mai vin, este valabilă şi la Pecica. În cadrul conferinţei de presă a PD-L Arad, Primarul Iustin Cionca a declarat că la ora actuală în Pecica sunt cinci unităţi şcolare realizate pe cheltuiala licitatorilor, care aăteaptă disperaţi să îşi primească banii. „Promisiunile ministrului Adomniţei, care ne soma să prezentăm proiecte, pentru că bani pentru şcoli sunt la minister câţi nu vom putea noi, primarii, să cheltuim, s-au dovedit a fi apă de ploaie", a declarat Cionca.

Letiţia Stoian (Foto: Ştefan Matyas)

PE SCURT

• **Fără dovezi.** Autoritățile judiciare americane au spus marți că nu dispun de dovezi suficiente care să ateste că cele trei persoane arestate în Denver planificau asasinarea democratului Barack Obama.

Posibilă suspendare

București (MF) - Secretarul general al PD-L crede că Traian Băsescu va proceda în cazul lui Paul Păcuraru la fel cum a făcut-o și în alte situații similare, pentru a nu exista posibilitatea percepției că o persoană într-o funcție publică poate influența ancheta, adică îl va suspenda din funcție pe ministrul liberal. „Traian Băsescu va proceda ca și în celelalte cazuri, nu știu să fie iertat pe cineva", a precizat Blaga.

Pericol

Paris (MF) - Criza georgiană a adus lumea occidentală și Rusia din nou în pragul Războiului Rece. Declarația-șoc în acest sens a venit din partea ministrului francez de Externe, Bernard Kouchner, care a spus că are informații că rușii pregătesc o campanie de purificare etnică într-o localitate din Osetia de Sud, în care trăiesc și georgieni.

Bernard Kouchner (Foto: FAN)

Dmitri Medvedev (Foto:EPA)

Scrisoare explicativă

Moscova (MF) - Liderul rus Dmitri Medvedev a adresat o scrisoare de explicație, în care anticipa recunoașterea de către Moscova a independenței Abhaziei și Osetiei de Sud, mai multor lideri occidentali, printre care Bush, Sarkozy, Merkel și Berlusconi. Președintele rus Dmitri Medvedev a recunoscut marți independența regiunilor separatiste georgiene Abhazia și Osetia de Sud, la mai puțin de 20 de zile după ofensiva ratată a Georgiei de a prelua controlul asupra Osetiei de Sud. „Cel mai important lucru este apărarea drepturilor persoanelor care locuiesc în Abhazia și în Osetia de Sud", a declarat președintele rus.

Susținători Barrak Obama purtat pe umeri de către susținătorii lui pentru alegerile prezidențiale. (Foto: EPA)

Refuză modificarea Constituției

București (MF) - Ion Iliescu *(foto)* nu și-a pus semnătura pe proiectul de modificare a Constituției. Președintele de onoare al PSD și totodată lider al senatorilor social-democrați a declarat ieri dimineață că nu s-a alăturat inițiativei lansate de Mircea Geoană. Aceasta vizează modificarea legii fundamentale, astfel încât să fie eliminată imunitatea demnitarilor. Nu doar semnătura lui Ion Iliescu lipsește de pe demersul PSD, ci și a altor apropiați ai președintelui de onoare. Este și cazul senatorului Șerban Nicolae, viceliderul senatorilor PSD. „Nu am văzut documentul, în principiu sunt împotriva modificării Constituției. Constituția nu e o lege obișnuită pe care să o modificăm ori de câte ori apare ceva interesant", a explicat Șerban Nicolae.

Alegeri de Sfântul Andrei

■ **Guvernul României a hotărât ca alegerile generale să se desfășoare la 30 noiembrie.**

Pe 30 noiembrie românii vor alege componența noului Parlament (Foto: EPA)

București (MF) - Guvernul a decis în ședința de ieri ca alegerile parlamentare să aibă loc în data de 30 noiembrie. Potrivit legii privind alegerea Camerei Deputaților și a Senatului, „aducerea la cunoștință publică a datei alegerilor se face cu cel puțin 90 de zile înainte de ziua votării, prin publicarea în Monitorul Oficial al României, partea I, a hotărârii Guvernului privind data alegerilor". Cu alte cuvinte, ședința de ieri era ultima în care Executivul putea adopta actul normativ astfel încât scrutinul să se desfășoare în 30 noiembrie.

> *Alegerile se vor desfășura conform legii, la termen*
>
> **CĂLIN POPESCU TĂRICEANU**

Data alegerilor generale coincide cu sărbătoarea creștină a Sfântului Andrei, considerat patronul spiritual al României, deoarece a creștinat teritoriul românesc de astăzi. În plus, în ziua imediat următoare alegerilor generale este 1 Decembrie, dată la care este sărbătorită Ziua Națională a României, fiind decretată ca zi nelucrătoare. Rămâne de văzut dacă acest week-end prelungit va fi de bun augur în ceea ce privește prezența alegătorilor la urne.

Guvernul a estimat și costul alegerilor generale, care se cifrează la 100 de milioane de lei. Pentru informarea cititorilor, menționăm faptul că aceste alegeri pentru Parlamentul României vor fi primele alegeri uninominale, astfel că viitorii deputați sau senatori vor fi aleși în mod direct, pe circumscripții electorale și nu pe liste de partid, cum s-a petrecut până acum. Din acest punct de vedere, analiștii politici sunt de părere că viitorul parlament va fi primenit în proporție mult mai mare ca până acum, iar reprezentativitatea noilor deputați și senatori va fi una sporită.

Moscova acostează în Abhazia

■ **Nava amiral a flotei ruse din Marea Neagră a acostat, ieri, în capitala Abhaziei.**

Suhumi (MF) - Crucișătorul Moskva, nava-amiral a flotei ruse de la Marea Neagră, precum și alte nave militare ruse au acostat ieri în rada portului Suhumi, capitala regiunii separatiste Abhazia.

Inițial autoritățile ruse anunțaseră că Moskva va reveni în cursul serii în baza sa, Sevastopol.

Viceamiralul Serghei Menialo, comandantul bazei maritime din Novorossiisk, a explicat că navele ruse trimise în Abhazia „îndeplinesc misiuni de control în apele teritoriale și împiedică traficul de arme, de asemenea este vorba și despre o misiune umanitară". Navele ruse au fost salutate de numeroși localnici, care veniseră cu flori, fructe și steaguri ab-haz și rus. „Suntem fericiți să-i întâlnim pe prietenii noștri ruși", a spus liderul abhaz Serghei Bagapș. Sosirea forțelor navale ruse în rada portului Suhumi coincide cu decizia unilaterală a Federației Ruse de a recunoaște independența provinciilor georgiene Abhazia și Osetia de Sud, fapt ce îngrijorează cancelariile occidentale.

Puternicul crucișător Moskva (Foto:EPA)

Gaddafi - pus sub acuzare

■ **Muammar Gaddafi este acuzat de libanezi că ar fi ordonat uciderea unui lider șiit.**

Liderul libian este urmărit de libanezi (Foto: EPA)

Beirut (MF) - Libanul l-a inculpat pe liderul libian Muammar Gaddafi și încearcă să obțină arestarea sa, pentru presupusul rol în dispariția unui lider musulman șiit libanez în urmă cu 30 de ani, potrivit documentelor judiciare. Șiiții libanezi spun că autoritățile libiene l-au răpit pe imamul Musa al-Sadr și pe doi colaboratori ai acestuia în timpul unei vizite în Libia în 1978. Libia spune că Sadr a plecat din această țară teafăr. Se crede că acesta a fost ucis la puțin timp după capturare. „Am decis să îl acuzăm pe Gaddafi, printre altele, de incitare la răpirea imamului Musa al-Sadr", potrivit documentelor. Acuzațiile, aduse conform legii antiterorism libaneze, sunt pasibile de pedeapsa capitală. Un caz inițial împotriva Libiei a fost închis în 1986 din cauza insuficienței dovezilor, dar procurorul public al Libanului a spus în august 2004 că va redeschide ancheta, după apariția unor noi probe. Sadr a fost fondatorul Mișcării șiite Amal, din care a apărut mai târziu Hezbollahul. Sadr a pledat pentru toleranță religioasă, încercând să-i organizeze pe șiiți și a rămas o figură venerată pentru aceștia.

Ministru fonfălău

București (MF) - Așa este numit ministrul Muncii Paul Păcuraru de către colegul său de partid și președinte PNL Gorj, Dan Ilie Morega. Eticheta folosită de Morega la adresa lui Păcuraru apare în stenogramele convorbirilor sale telefonice care se regăsesc în dosarul instrumentat de procurorii DNA pe numele ministrului Muncii. Potrivit documentelor trimise de procurori la Parlament, Morega ar fi obținut de la Paul Păcuraru numirea lui George Romanescu în funcția de inspector-șef la Inspectoratul Teritorial de Muncă Gorj.

(Foto: FAN)

JURNAL ARĂDEAN
MARE Publicitate: 08.00-17.00 Tel: 280904
MICA Publicitate: 08.00-19.00 Tel:210775
Preluarea anunțurilor pentru următoarea zi se face până la ora 18.00 (Bd. Revoluției 81) și până la ora 16.00 (Poetului 1C, hala 36)

FORUM JURNAL ARĂDEAN

Şcoli şi grădiniţe

Pâncota (N.O.) - Echipa din conducerea oraşului Pâncota, în speţă primarul Iosif Retter şi vicele Monel Pâncotan, a acordat de-a lungul timpului o grijă deosebită toturor unităţilor de învăţământ. De acest fapt ne-am convins şi când am vizitat noua grădiniţă, care funcţionează într-o clădire reabilitată la standarde europene, dar şi atunci când am discutat despre Liceul din oraş. Liceu care este cuprins într-un program de extindere şi modernizare, care priveşte ridicarea noului corp de clădire.

Mare târg

Pâncota (N.O.) - Hala agro - alimentară din Pâncota este una dintre cele mai moderne din judeţ. Aici, mai ales sâmbăta, când la Pâncota se desfăşoară şi Târgul de animale, cel mai mare târg din vestul ţării, vin mii de oameni. Referitor la Târgul de animale, acesta este autorizat după ani de eforturi ale administraţiei şi miliarde investite pentru a întruni toate cerinţele legii. La târg se pot vinde cam de toate, cu excepţia porcilor, a căror comercializare este interzisă, fiindcă aşa au decis mai marii de la Bucureşti. Dar, chiar şi aşa, informativ vă putem spune că, la om acasă, un porc de 30 - 35 de kilograme depăşeşte suma de 250 de lei noi.

Standarde

Pâncota (N.O.) - Primarul de Pâncota, Iosif Retter *(foto)*, ne-a declarat că alimentarea cu apă din oraş, precum şi cea din localitatea aparţinătoare Măderat, este una nouă, modernă. „Am finalizat acestă lucrare, fiind beneficiarii programului SAMTID. Totul este realizat la standarde europene," ne mărturisea Iosif Retter. Edilul şef din Pâncota ne-a informat că oraşul este cuprins în programul de canalizare pe judeţ.

Asfalt 100%. Primarul de Pâncota, Iosif Retter, se poate mândri cu o altă mare realizare: atât la Pâncota, cât şi la Măderat, s-au asfaltat toate drumurile. (Foto: Ştefan Matyaş)

Nemulţumiri

Pâncota (N.O.) - Mai mulţi cetăţeni din Pâncota s-au arătat foarte nemulţumiţi de măsurile luate cu privire la comercializarea grăsunilor crescuţi în gospodării. Traian Vitan, care este şi consilier orăşenesc, ne-a relatat că numeroşi crescători se plâng că nu mai pot vinde porcii la piaţă, fiindcă le interzice legea. „Oare chiar atât de nepăsători sunt cei de la conducerea ţării, se întreba consilierul de Pâncota. Aici nu mai e vorbă de pestă, ci de reavoinţă. Oare de ce trebuie să aplice după ureche toate normele europene, fără să le adapteze specificului naţional? În acest fel nu ajută omul de la ţară, ci îl ruinează definitiv! Iar în România sunt milioane de gospodari în această situaţie, care nu au alte venituri decât creşterea animalelor."

Dialogul cu cititorii de la Pâncota a fost unul sincer şi deschis (Foto: Ştefan Matyaş)

Acasă la cititorii din Pâncota

■ Întâlnirea din august cu cititorii s-a desfăşurat în frumosul oraş din Podgorie,

Pâncota (N.O.) - O echipă de ziarişti de la Jurnal arădean, compusă din redactorul şef Doru Sava, redactorii Doru Sinaci şi Nicolae Oprean, însoţiţi de fotoreporterul Ştefan Matyaş, s-a deplasat la Pâncota pentru a participa la tradiţionala întâlnire lunară dintre ziariştii celui mai puternic ziar judeţean din ţară, în speţă Jurnal arădean, şi cititorii noştri din judeţ.

„Ne bucurăm că ne-aţi trecut pragul"

MONEL PÂNCOTAN

După o scurtă introducere, cititorii au fost invitaţi să-şi spună părerea despre forma şi conţinutul ziarului, despre ce subiecte sau rubrici noi ar dori să citească mai des şi, evident, să ne dezvăluie problemele cu care se confruntă, pentru a-i sprijini în rezolvarea lor.

„Cum vă place?"

Apreciind aspectul şi conţinutul ziarului şi, nu în ultimul rând, întreaga echipă care concură la apariţia celui mai citit cotidian local din România, cititorii au venit şi cu câteva propuneri pertinente vizavi de articolele pe care le-ar dori şi mai prezente în paginile cotidianului Jurnal arădean.

Sănătate!

Cititorul nostru Traian Vitan a găsit binevenită apariţia săptămânală a paginii de Sănătate, domnia sa insistând ca articolele de medicină naturistă să fie la fel de prezente ca şi până acum: „Eu sunt pasionat de acest domeniu şi cunosc foarte multă lume preocupată de aşa ceva". Pe loc i s-a propus o colaborare pe acest domeniu, ziarul fiind deschis de altfel colaborărilor cu cititorii pe diverse domenii.

Unde-i lege...

Agentul principal Zoltan Kati, de la Poliţia rutieră Pâncota, a înaintat o propunere legată de ştirile care au ca subiect incidentele din trafic: „Ne-ar fi de mare ajutor dacă, în articolele privind evenimentele rutiere, s-ar trece şi articolul de lege în baza căruia s-a făcut sancţiunea. Mulţi mopedişti spun că n-au ştiut că încalcă legea, chit că se presupune că legea e cunoscută de toată lumea. Dacă ar fi inserate în ziar astfel de extrase din Codul rutier, ar fi foarte bine."

Agro - probleme

Mircea Petcuţ, în asentimentul multor cititori, a scos în evidenţă problemele de care se lovesc fermierii, mai ales în privinţa accesării subvenţiilor. „Există un hăţiş legislativ în domeniu, în care agricultorii cu greu se pot descurca. De aceea, cred că ar fi nimerit ca informaţii concrete, de ajutor pentru fermieri, să apară mai des. Fiindcă eu ştiu că doar dumneavoastră vă pasă de noi şi ne ajutaţi," ne mărturisea Mircea Petcuţ.

Politică şi mondene

Din perspectiva abordării subiectelor politice, Emil Vărădeu a spus fără echivoc: „Din articolele publicate, eu nu am sesizat că aţi avea vreo atitudine părtinitoare faţă de unii sau de alţii. Jurnal arădean este un ziar echilibrat şi din acest punct de vedere." La rândul său, Codruţa Balint îşi dorea ca, pe ARADON, adică pe site-ul ziarului de pe Internet, să apară şi cuprinsul ziarului pe suport de hârtie şi, de asemenea, dacă ar fi în ziar şi o rubrică de Mondene, atunci ar fi şi mai bine. Mulţumindu-le pentru propuneri şi aprecieri, cititorii au fost asiguraţi că se va ţine cont de ele pe viitor.

Dublu faţă de europeni

■ În privinţa suprafeţelor acoperite cu verdeaţă, oraşul Pâncota excelează.

Pâncota (N.O.) - În timp ce nu-i urbe în ţară unde să nu se taie parcurile şi copacii pentru a face loc mastodonţilor de cărămidă şi oţel, lăsând astfel cetăţenii să respire praf şi fum înecăcios, în oraşul Pâncota am întâlnit o situaţie demnă de invidiat, cum rar mai poţi găsi.

Croit după un model imperial, oraşul Pâncota se poate mândri cu străzi largi, adevărate bulevarde verzi care-ţi încântă privirea. Chiar şi din perspectivă statistică, la capitolul Spaţii verzi, oraşul din Podgoria Aradului este o excepţie formidabilă, cu cele 46 de hectare de verdeaţă.

Vicele de Pâncota, Monel Pâncotan, ne-a declarat că media europeană de spaţiu verde pe cap de locuitor este cifrată undeva la 23 de metri pătraţi. Ei bine, la Pâncota sunt 46 de metri pătraţi pe cap de ocuitor, dublu faţă de media europeană. Mucalit, Monel Pâncotan ne-a spus: „Spre deosebire de alţii, noi nu am trecut la spaţii verzi şi păşunea! Chiar dispunem în intravilan de acele suprafeţe acoperite cu iarbă, arbori şi arbuşti. Iar asta ni se trage de la înaintaşi, care au gândit oraşul ca o insulă într-o mare de verde," sublinia Monel Pâncotan.

O zi însorită în oraşul Pâncota (Foto: Ştefan Matyaş)

JURNAL ÎNTREABĂ: *„Ce părere aveţi despre Jurnal arădean?"* aici video www.aradon.ro

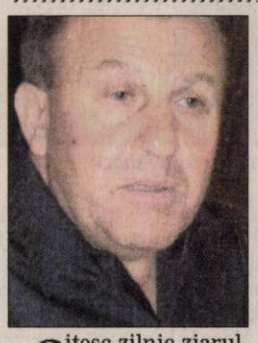

Citesc zilnic ziarul de la început şi până la sfârşit, pentru că îmi place şi mă interesează tot ce scrieţi.
VITAN TRAIAN

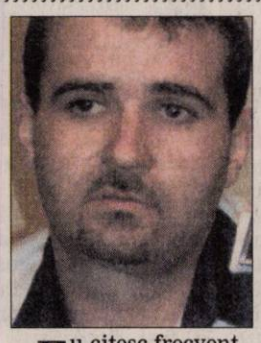

Eu citesc frecvent Jurnal arădean. Am o părere deosebit de bună despre ziarul care prezintă obiectiv judeţul.
ZOLTAN KATI

Fără discuţie, Jurnal arădean este cel mai bun cotidian local, cu o grafică excepţională, de nivel naţional.
CODRUŢA BALINT

Jurnal arădean este un ziar serios, echilibrat, care prezintă nepărtinitor viaţa judeţului aşa cum este ea.
VĂRĂDEU EMIL

Despre ziar, nu am nimic de obiectat. Îl citesc în fiecare zi cu aceiaşi plăcere, aşa cum o fac de-o viaţă.
MIRCEA PETCUŢ

PE SCURT

• **Cereri.** Apicultorii au depus, până la termenul limită, 1 august, 66 de solicitari pentru obţinerea sprijinului financiar prevăzut în Programul Naţional Apicol. Acestea însumează finanţări de 2,49 de milioane lei, de peste cinci ori mai puţin decât valoarea fondurilor UE şi de la buget prevăzute pentru acest an.

Concurenţa băncilor

Arad (A.P.) - În scopul acordării de credite agricultorilor care fac investiţii, Ministerul Agriculturii a scos la licitaţie, la începutul lunii august, 760 de milioane de lei către băncile comerciale, termenul limită până la care instituţiile de credit au putut depune oferte fiind 11 august. În acest sens, un număr de şase bănci şi-au arătat intenţia de a credita investiţiile din agricultură. Din suma scoasă la licitaţie, 630 de milioane de lei reprezintă tranşe din care vor fi acordate credite pentru proiecte în cadrul PNDR.

Ordonanţă pentru registru

Bucureşti (A.P.) - Ministerului Agriculturii a publicat o OG referitoare la actualizarea registrului agricol din România. „Acest Registru constituie documentul oficial de evidenţă primară unitară cu privire la gospodăriile populaţiei, clădirile utilizate ca locuinţă şi construcţii- anexe, mijloacele de transport cu tracţiune mecanică sau animală etc.".

ARAD ONLINE aradon.ro
Aici mai multe detalii

OPINII

Începe manipularea

ANDREEA PINTEA
andreea.pintea@informmedia.ro

Dacă în urmă cu ceva vreme mai toate buletinele de ştiri ne spuneau cum hectare întregi cultivate cu grâu au fost afectate de ploi, nu mică îmi fu mirarea să aflu că aceleaşi hectare au fost afectate de secetă. Că este vorba de ploaie, că este vorba de căldură, se pare că nu mai contează. Important e că sunt calamităţi şi deci pâinea va rămâne tot scumpă. A cui e vina pentru această manipulare? Greu de spus. Poate că şi a mass media, poate că şi a autorităţilor, dar mai presus de toate interesele tot mai clare ale unor cultivatori. Câteva hectare cu grâu declarate calamitate şi proprietarul primeşte despăgubiri pentru culturi, chiar dacă poate la 500 de metri lângă el recolta de grâu este peste aşteptări, iar porumbul e mai verde ca niciodată.

O situaţia similară s-a petrecut şi anul trecut în judeţul nostru. Iniţial Aradul a fost inclus pe lista judeţelor afectate de secetă, însă inspecţiile pe teren nu au reuşit să confirme cum că seceta „a făcut ravagii". Mai mult, Direcţia Agricolă Arad a cerut şi o informare din partea Staţiei Meteo privind cantitatea de precipitaţii şi situaţia solului. Concluzia a fost una singură: Aradul a fost scos de pe lista judeţelor calamitate, meteorologii infirmând seceta. Dar, cu toate acestea producătorii au continuat să scumpească produsele, că dacă nu s-a scumpit grâul, poate s-a scumpit curentul, sau poate s-a scumpit gazul. Aşadar, pe locuri, fiţi gata...Start! Începe manipularea, încep scumpirile.

Proteste. Mai multe acţiuni de protest se prefigurează a fi organizate în comun de către agricultorii români, bulgari şi greci, datorită subvenţiei pe cap de animal. (Foto: FAN)

Statul vrea berbeci şi ţapi

■ **Crescătorii de animale pot primii până la 1.000 lei pentru fiecare berbec şi ţap cumpărat.**

ANDREEA PINTEA
andreea.pintea@informmedia.ro

Statul va subvenţiona achiziţionarea de ţapi şi berbeci (Foto: FAN)

Arad - Crescătorii de ovine şi caprine vor primi bani de la stat pentru achiziţia de berbeci şi ţapi de „înaltă valoare genetică" care să îmbunătăţească performanţele raselor locale la producţia de carne, lapte sau pielicele, potrivit unui proiect de ordin elaborat de Ministerul Agriculturii. Sprijinul financiar va fi acordat sub formă de primă la cumpărarea animalelor, atestate prin certificat de origine, şi va reprezenta 60% din preţul de achiziţie, fără să depăşească 1.000 de lei pentru fiecare animal.

Berbecii şi ţapii vor fi folosiţi la reproducţie, pentru îmbunătăţirea performanţor raselor locale, în condiţiile în care fermierii nu obţin deocamdată randamente la nivelul celor din alte state UE. „Specia ovine, o perioadă îndelungată înainte de 1990, a fost orientată în direcţia producţiei de lână. După 1990, piaţa a obligat crescătorii să se orienteze prioritar spre producţia de lapte, carne şi pielicele, dar nu au existat programe susţinute de la buget pentru specializarea acestor rase", se spune în nota de fundamentare a proiectului.

Cine beneficiază?

Beneficiarii sprijinului pentru achiziţia de berbeci şi ţapi vor fi crescătorii care fac parte dintr-o asociaţie de profil, au pregătire profesională în domeniul creşterii animalelor sau sunt în curs de pregătire şi deţin un anumit număr de femele ovine/caprine, potrivit proiectului de ordin al Ministerului Agriculturii. Astfel, fermierii trebuie să deţină minim 30 de femele pentru fiecare berbec/ţap cumpărat, acesta fiind numărul minim care asigură utilizarea eficientă la reproducţie. Totodată, crescătorii trebuie să cumpere între 2 şi 25 de berbeci/ţapi.

Şi pentru asociaţii

De această finanţare pot beneficia şi asociaţiile de crescători de ovine şi/sau caprine care au angajat cel puţin un inginer zootehnist şi cumpără un număr de berbeci/ţapi cuprins între 10 şi 200 capete, în vederea utilizării la însămânţări artificiale sau montă dirijată.

Termen: 25 noiembrie

Cererile vor putea fi depuse până la 25 noiembrie, la direcţiile agricole judeţene, însoţite de mai multe documente, potrivit proiectului de ordin, în care mai este menţionat că pentru acest an vor fi alocate în total fonduri de 25 de milioane lei pentru această formă de sprijin.

În cazul în care se va depăşi limita stabilită, valoarea sprijinului se diminuează proporţional pentru toţi beneficiarii.

ACTE NECESARE

- copie de pe diploma de studii sau atestatul cursurilor de pregătire profesională de scurtă durată a solicitantului sau a persoanei angajate sau copie de pe contractul de muncă al inginerului zootehnist, după caz, sau adeverinţă care să ateste înscrierea la o formă de pregătire profesională în domeniul creşterii animalelor;
- adeverinţă eliberată de consiliul local din care să rezulte numărul de femele ovine/caprine deţinute de solicitant, conform registrului agricol, în cazul crescătorilor;
- copie de pe factura pentru achiziţia berbecilor/ţapilor;
- copie de pe certificatele de origine ale berbecilor şi/sau ţapilor;
- copie de pe avizul de import al berbecilor şi/sau ţapilor, aprobat de către Agenţia Naţională pentru Ameliorare şi Reproducţie în Zootehnie, dacă este cazul.

Control la suprafeţe agricole

Cornel Şorhenţ (Foto: Şt. Matyas)

Arad (A.P.) - Agenţia pentru Plăţi şi Intervenţie în Agricultură Arad (APIA) a finalizat controalele pentru plăţile pe suprafaţă, pe un prim eşantion de 1.000 de hectare. „Aproximativ 300 de fermieri au fost controlaţi deja de echipele noastre, şi sperăm ca în luna septembrie să finalizăm această acţiune. Putem spune, categoric, că aceaste controale se desfăşoară în condiţii mult mai bune decât anul trecut, iar colaborarea cu fermierii s-a îmbunătăţit", a precizat Cornel Şorhenţ, APIA Arad.

Anul trecut agenţii APIA s-au confruntat cu numeroase cazuri de supradeclarare, fiind nevoiţi să îi recheme pe fermieri la centrele locale APIA şi să refacă documentaţia pentru plăţile pe suprafaţă.

„Fermierii au înţeles că e mai bine şi pentru noi, dar şi pentru ei să identifice cât mai exact suprafaţa de teren pentru care se cere sprijin financiar.

Sistemul de control pe care îl aplicăm şi noi este cel european, existând şi precizări clare ca în cazul în care se constată supradeclarări mult peste situaţia reală să se treacă la suspendarea sprijinului pentru unu, doi sau chiar trei ani", a mai declarat Şorhenţ.

Lucrările solului şi combaterea buruienilor

■ **Atât combaterea buruienilor cât şi alte lucrările ale solului diferă în funcţie de amplasament.**

DR. ING. PETRU VĂRĂDIE
redactia.jurnalaradean@informmedia.ro

Buruienile pot afecta dezvoltarea culturilor (Foto: FAN)

Arad - Pe terenurile cu umiditate normală, lucrarile de bază ale solului se recomandă să se facă toamna, pentru că precipitaţiile din timpul iernii şi îngheţurile să contribuie la refacerea structurii solurilor. Nu la fel stau lucrurile în cazul terenurilor jose şi cu exces de umiditate, unde lucrarea de bază se efectuează primăvara, în felul acesta fiind eliminată o parte din apă, prin scurgeri de suprafaţă şi evaporare.

La efectuarea lucrărilor trebuie să avem în vedere următoarele principii:

- materia organică proaspătă (gunoiul de grajd, îngrăşămintele verzi) se va încorpora superficial, în felul acesta asigurând condiţii de fermentare şi descompunere aerobă a sustanţei organice.
- arătura de toamnă nu trebuie să se facă prea adânc (optim 25-28 cm),fiind chiar mai utilă o lucrare cu rotosapa,deoarece prin răsturnarea straturilor de sol, produsă de plug, sunt aduse la suprafaţă o serie de deşeuri, iar stratul cu cea mai mare viaţă microbiană este îngropat în adâncime.
- subsolajul periodic (la 5-7 ani) este recomandat, mai ales pe terenurile irigate.
- lucrările mecanice de întreţinere, în vegetaţie, trebuie să fie cât mai puţine şi efectuate cu utilaje uşoare, pentru a reduce tasarea solului.

Combaterea buruienilor

Combaterea buruienilor din culturile ecologice presupune aplicarea unor măsuri şi mijloace tehnologice nepoluante pentru mediu şi produsele legumicole.

- Praşila repetată - este măsura cea mai simplă, relativ uşor de reaizat, mai ales pe suprafeţe restrânse.
- Culturile asociate, formate din specii cu talie înaltă şi specii cu talie joasă sau mijlocie şi perioadă scurtă de vegetaţie pot fi o soluţie avantajoasă şi datorită efectelor economice pe care le pot genera. Astfel, guliile, salata se pot asocia în cultură cu castraveţii palisaţi sau cu tomatele.
- Mulcirea solului reprezintă una din cele mai eficiente măsuri şi constă în acoperirea solului cu folii speciale care împiedică dezvoltarea buruienilor sau cu paie,fân,frunze etc
- Mulcirea cu paie constă în acoperirea solului dintre plantele de cultură cu un strat compact de 7-10 cm de paie uscate. Aşezarea stratului de paie se poate face după 2-3 săptămâni de la plantare. Momentul aşezării mulciului de paie trebuie bine ales, deoarece, dacă este pus prea devreme, când în sol nu s-a realizat temperatura optimă, riscăm să influenţăm negativ procesul de înrădăcinare.

PE SCURT

• **Amenzi.** Poliţiştii rutieri au aplicat 575 de puncte de penalizare şi au dat 391 de sancţiuni contravenţionale în valoare de 28.440 de lei. Agenţii de circulaţie au mai reţinut 32 de permise auto precum şi două certificate de înmatriculare.

Cercetaţi

Bocsig (I.C.) - Doi tineri de 19 şi 23 de ani, ambii din Bocsig, au fost prinşi de poliţişti conducând un autoturism neînmatriculat şi fără a avea permis de conducere. G.F.N. şi G.A. au fost depistaţi de poliţişti pe raza localităţii la volanul unui Ford. Cei doi tineri sunt cercetaţi pentru fapta lor.

Fără permise

Arad (I.C.) - Trei bărbaţi au fost prinşi de poliţiştii rutieri conducând autoturisme fără a avea permise de conducere. Pe lângă faptul că nu avea permis de conducere S.I., de 20 de ani, din Arad, a fost depistat la volanul unei maşini neînmatriculate şi cu numere false. C.I., de 28 de ani, din Craiva, a fost prins conducând o Dacie 1310 în localitatea Chişlaca, iar la Chişineu-Criş, un bărbat de 37 de ani, din Avram Iancu, a fost depistat de poliţişti se afla la volanul unei maşini deşi avea permisul auto anulat.

Luptă pentru Tămand

Arad (L.Ş.) - Reprezentanţii Ligii Judeţene a Pensionarilor Arad şi Filialei Municipale a Pensionarilor sunt împotriva desfiinţării Centrului de primire a persoanelor vârstnice de la Tămand. Prin intermediul unui comunicat de presă, conducerile celor două organizaţii cer Consiliului Judeţean să rezolve probllemele cu care se confruntă unitatea şi s-o redeschidă mai apoi „cu toate dotările, în scopul ocrotirii persoanelor vârstnice care nu mai au niciun refugiu, neavând pe nimeni care să le fie sprijin, decât societatea".

DN 7, accidente pe bandă rulantă

Arad (I.C.) - Din lungimea totală a DN 7 (Arad-Deva), 30,2 % traversează judeţul Arad. Pe acest drum au loc aproximativ 46 % din accidentele rutiere comise pe drumurile naţionale, 16 % din totalul accidentelor pe ţară. Pe lungimea ce strabate judeţul Arad se cuantifică aproximativ 56 % din totalul accidentelor din judeţ. Cele mai multe accidente ce au avut loc pe DN 7 s-au întâmplat în zilele de luni (22%), sâmbăta (17%), joi (16%) şi marţi (14%). Peste 40% din accidentele rutiere s-au petrecut după amiaza în timp ce 18% dintre evenimentele rutiere au avut loc seara. În topul principalelor cauze generatoare de accidente pe primul loc se situează depăşirile neregulamentare, pe locul doi şi trei se află viteza neadaptată la condiţiile de drum şi adormirea la volan. Pe ultimele două locuri se situează conducerea imprudentă şi traversarea neregulamentară a pietonilor. Alte cauze care conduc la tragedii rutiere sunt depăşirile în zona indicatorului „depăşirea interzisă" şi rularea pe contrasens. Pe DN 7 au fost identificate şase zone cu puncte negre şi opt zone cu puncte gri. Astfel, punctele negre se află la kilometrii 459, 470, 493, 536, 537, 595, în timp ce cele gri sunt la kilometrii 481, 487, 517, 525, 535, 538, 541, 554.

Cele mai multe accidente din judeţ au loc pe DN 7 (Foto: V.O.)

Intervenţii în ritm de melc

■ Lipsa operativităţii de care dau dovadă echipele Enel îi nemulţumeşte profund pe arădeni.

LUCIAN ŞERBAN
lucian.serban@informmedia.ro

Echipele operative ale Enel ajung a doua zi la destinaţie (Foto: Alina Matiş)

Arad - „Operativitatea" cu care intervin în caz de avarii echipele Enel este de natură să stârnească vii nemulţumiri în rândul arădenilor. Cititorul nostru Doru M, din Micălaca, ne-a trimis la redacţie un e-mail plin de reproşuri la adresa angajaţilor companiei. Arădeanul povesteşte că în seara zilei de duminică a apelat la serviciul de intervenţie al Enel după ce a auzit mai multe bubuituri provenite de la un stâlp de iluminat stradal. „Sunt revoltat la culme de lipsa de operativitate a celor de la intervenţii electricitate.

Probabil ca trebuie să moară cineva din cauza unui cablu rupt şi ajuns pe trotuar"

DORU M.

Locuiesc pe Calea Radnei şi în seara zilei de 24 august, am auzit mai multe bubuituri care veneau dinspre stradă, bubuituri care se repetau după un interval de câteva minute. Cam pe la ora 23,55 am realizat că proveneau de la firele de curent electric de pe un stâlp stradal de iluminat din vecinătatea trotuarului.

Imediat am sunat la 112 şi am fost îndrumat să apelez 0257 929, lucru pe care l-am făcut în jurul orei 24,00. Mi s-a spus ca se va deplasa în zonă echipa de intervenţie şi în zgomotul şi flama a încă şase bubuituri am aşteptat. La ora 2,30 intervenţia se lăsa asteptată încă. Revoltat de lipsa de operativitate am resolicitat intervenţia, dar... stupoare aceeaşi voce adormită, aceeaşi promisiune că se va interveni... ", ne scrie Doru M.

Au ajuns a doua zi

În ceea ce-i priveşte, responsabilii Enel se apără, susţinând că viaţa trecătorilor nu a fost pusă niciun moment în pericol, iar incidentul nu a afectat consumatorii din zonă. Cât despre echipa de intervenţie, aceasta a ajuns la faţa locului abia a doua zi dimineaţa. „La numărul de telefon 0257 929 pot fi semnalate deranjamentele produse în reţeaua de distribuţie a energiei electrice zilnic, între orele 06.00 – 22.00. În intervalul orar 22.00 – 06.00, la Serviciul Deranjamente nu sunt operatori, apelurile fiind redirecţionate către Serviciul Dispecerat. În cazul producerii unor evenimente majore cum a fost, spre exemplu, furtuna din noaptea de 24/25 august, există posibilitatea ca dispecerul de serviciu să răspundă cu o oarecare întârziere la apelurile telefonice din cauza faptului că el este cel care, în astfel de momente, trebuie să coordoneze toate manevrele de scoatere sau repunere sub tensiune a instalaţiilor electrice de medie tensiune de pe raza municipiului şi judeţului Arad. Precizăm că în astfel de situaţii, aceste tipuri de operaţiuni sunt prioritare şi presupun o foarte mare responsabilitate pentru ca realimentarea consumatorilor afectaţi să se poată face cât mai curând posibil, în condiţii de maximă siguranţă.

Problema semnalată de către reclamant s-a produs sus pe stâlpul de iluminat, iar zgomotul care s-a auzit a fost cel de arc electric. Conform constatărilor echipei de intervenţie nu au fost fire rupte, căzute la pământ, şi nu a fost pusă în pericol viaţa trecătorilor. Echipa de intervenţie a Enel Distribuţie Banat a fost trimisă la faţa locului în decursul zilei şi a remediat defecţiunea", se spune într-un comunicat emis de biroul de presă al Enel.

ÎN CULMEA REVOLTEI

Cititorul nostru nu ştie ce ar trebui să se întâmple pentru ca echipele Ene să catadicsească să intervină în timp util. „Probabil ca trebuie să moară cine va din cauza unui cablu rupt şi ajuns pe trotuar. Pentru ce sunt platiţi oare aceşti oameni? Şi precis că nu cu bani puţini", susţine Doru M.

Aglomeraţie la frontieră

Arad (C.M.) - Punctele de frontieră din judeţul Arad au început să se aglomereze la ieşirea din ţară, grănicerii afirmând că majoritatea celor care pleacă sunt muncitori români angajaţi în străinătate şi care au venit la începutul lunii august pentru petrecerea concediilor. În ultimele 24 de ore, aproximativ 14.000 persoane au ieşit din ţară prin punctele Nădlac, Vărşand şi Turnu, traficul fiind în creştere cu 40 la sută faţă de o zi obişnuită.

„S-au făcut toate pregătirile pentru întoarcerea românilor la locurile de muncă din străinătate, după petrecerea vacanţei în ţară. Vârful de trafic este aşteptat la sfârşitul acestei săptămâni, dar deja a fost suplimentat personalul de control pentru menţinerea unui trafic fluent", a declarat, miercuri, Mihaela Leş, purtătorul de cuvânt al Inspectoratului Judeţean al Poliţiei de Frontieră Arad.

Pentru că PTF Nădlac este cel mai aglomerat de la fontiera cu Ungaria, autorităţile recomandă celor care pleacă din ţară să folosească şi punctele de trecere Turnu şi Vărşand.

În primele opt luni ale anului, peste 3.300.000 de persoane au tranzitat punctele de frontieră arădene, din care 1.200.000 au fost străini, iar 2.100.000 au fost români.

ONLINE
www.aradon.ro

Colectare

Arad (L.Ş.) - Prima campanie naţională a Sistemului de Colectare a Ambalajelor de Pesticide se va derula în luna septembrie. Programul oferă soluţia de gestiune a deşeurilor atât pentru producătorii şi importatorii produselor de protecţia plantelor cât şi utilizatorilor acestor produse, care au obligaţia de a le preda comercianţilor spre a fi incinerate/valorificate în condiţiile legii. Toate ambalajele vor fi preluate gratuit.

ONLINE www.aradon.ro
Aici mai multe detalii

Cadavru găsit pe câmp

Şiria (I.C.) - Descoperire macabră pe câmp, pe drumul ce duce spre Şiria. Un cadavru în stare avansată de descompunere a fost descoperit marţi în spatele unei staţii de transformare a energiei, pe câmp. La faţa locului, criminaliştii şi procurorii au găsit trupul neînsufleţit al unei femei de 74 de ani. „La cercetările efectuate la faţa locului s-a găsit actul de identitate al victimei iar în urma verificărilor s-a stabilit că persoana decedată era aceeaşi cu cea din document", a declarat procurorul Cristian Lazăr. În urma expertizei medico legale se va stabili cu exactitate cauza decesului. În momentul de faţă nu există suspiciuni în legătură cu moartea femeii pe corpul acesteia nu s-au găsit semne de violenţe sau alte indicii care să arate faptul că victima a fost ucisă. Femeia era dată în urmărire generală după ce în iulie fusesee dată dispărută de la domiciliu. Victima era din Arad şi era pensionară. Femeia locuia singură, unica rudă a acesteia fiind fiica vitregă. Cei care o cunoşteau pe victimă au povestit că acesteia îi plăcea să meargă la pescuit. De altfel poliţiştii au găsit lângă cadavru mai multe beţe de pescuit. De asemenea, oamenii mai spun că femeii îi mai plăcea să mai bea din când în când.

RECLAMĂ

JURNAL ARĂDEAN
SPORT
Mai multe informaţii: www.aradon.ro - sport

PE SCURT

• **Tombolă.** Organizatorii Centurii Aradului, la box, nu s-au dezminţit nici în acest an, ei oferind premii în valoare totală de peste 500 lei la tombola gratuită. Marele premiu, o bicicletă, a fost scos din urnă de Adi Buş *(foto)*, preşedintele de onoare al grupării Motorul „Silva Lazăr" Arad.

• **Povestea olimpicelor.** Astăzi, ora 10, la sediul DJS Arad, are loc o conferinţă de presă, organizată de CSM Arad, în care olimpicele Dana Dodean şi Lucia Mihalache îşi vor prezenta experienţa petrecută la Beijing.

ALBE ŞI NEGRE

Nici o picătură de respect

DANIEL SCRIDON
daniel.scridon@informmedia.ro

Excelentă iniţiativa organizării, cu ocazia Zilelor Aradului, a rememberului Iosif Petchovschi. Un eveniment de ţinută, prin care o mână de oameni inimoşi, prin a căror vene circulă sânge „alb-roşu", au dorit să arate că în acest oraş, „maternitate" a fotbalului românesc, legendele nu mor niciodată.

Artizan al acestui „memorial" de cinci stele, Gheorghe Vaczi jr, nu şi-a putut ascunde mâhnirea, că UTA de astăzi nu a fost reprezentată la această întâlnire cu şi pentru suflet. Că unor fotbalişti care au ridicat, pentru sfintele culori ale „Bătrânei Doamne", tribunele în picioare, nu li se acordă respectul cuvenit. „Îmi pare rău că fiul celui mai mare cronicar sportiv din România, antrenorul Ionuţ Chirilă nu înţelege că fostele glorii ale UTA-ei trebuiesc respectate" - a spus, printre altele, Ghe. Vaczi jr. Aluzie la înverşunarea cu care managerul-antrenor al echipei fanion a Aradului s-a opus organizării unui turneu de old-boys pe stadionul Municipal.

Şedinţă FRB

Arad (D.S.) - Profitând de faptul că, pe 6 septembrie, Aradul va fi gazda partidei România - Slovacia, din cadrul preliminariilor C.E. 2009, conducerea FR Baschet a decis să organizeze în aceeaşi zi, în oraşul nostru, o şedinţă cu reprezentanţii echipelor de baschet feminin de Divizia A, în care se va definitiva programul stagiunii viitoare.

Achiziţie

Pâncota (S.C.) - În încercarea de a câştiga şi în acest sezon Liga IV-Arad, Marius Bîc, preşedintele Şoimii CNM Pâncota a rezolvat (şi) transferul atacantului „marca Romvest", Cosmin Talpaş. Jucătorul revine astfel sub comanda antrenorului Mihai Petcuţ, cu care a lucrat în sezonul trecut la Gloria Arad.

Cosmin Talpaş (Foto: FAN)

Massimo Rivalta (Foto: L.S.)

Surpriză plăcută

Arad (L.S.) - Preşedintele Comisiei Judeţene de Arbitri, Mircea Toderici, a afirmat că este plăcut surprins de faptul că un om de afaceri italian a venit lângă lotul divizionar D, sponsorizându-l cu un rând de echipament.

„Este îmbucurător acest lucru, un rol important având-l Viorel Buică, care l-a convins pe Massimo Rivalta să vină lângă noi. Poate că, la anul, firma Massiimob va extinde colaborarea cu noi şi la nivelul celorlalte loturi de arbitri" - a mai spus Toderici.

„Vreau să mă înţeleg cu Steaua"

■ **Chirilă a mers la Bucureşti, pentru o întâlnire cu oficialii din Ghencea. Vrea încă o amânare.**

Arad (L.S.) - Semnal de alarmă la UTA, după ce Steaua a anunţat FRF că vrea banii pe Zaharia, 200.000 de euro. Ionuţ Chirilă a fost luat prin surprindere, deoarece nu credea că şefii din Ghencea vor cere banii aşa devreme.

„Am avut o înţelegere cu conducătorii Stelei, dar nu ştiu de ce ne-au reclamat, din nou, la FRF. Am zburat, deja, spre Bucureşti, pentru a mă întâlni cu ei, chiar în această seară (n.n. - aseară). Sper să obţin o nouă amânare, mai ales că am mai discutat cu ei pe tema acestui subiect şi am primit promisiuni că înţeleg momentul prin care trecem la nivel de acţionariat" - a spus Ionuţ Chirilă, ieri, la orele prânzului.

Steaua a solicitat FRF ca UTA să fie „executată silit", deoarece nu şi-a achitat datoria rezultată din transferul lui Dorel Zaharia. Dacă nu se va face pace cu clubul din Ghencea, echipa arădeană riscă să nu fie programată la meciul de sâmbătă, de la Lupeni, cu Minerul din localitate. Şi asta, deoarece, întrunită ieri, Camera Naţională de Soluţionare a Litigiilor din cadrul FRF a luat dureroasa decizie. Salvarea ar putea veni doar după achitarea banilor către Steaua, sau, obţinerea unui alt termen scadent, până vineri dimineaţă.

Hidişan a cerut amânare

La FRF trebuia să se judece, marţi seară, memoriul depus de Florin Hidişan, prin care cerea să devină liber de contract, deoarece UTA i-ar fi îngrădit dreptul la muncă. Avocaţii jucătorului au cerut ca acest caz să fie amânat, aşa că decizia se lasă, pe mai departe, aşteptată.

Ionuţ Chirilă e nemulţumit de faptul că steliştii nu au respectat înţelegerea iniţială (Foto: L.S.)

OFICIALII MECIULUI

Partida de sâmbătă, Minerul Lupeni - UTA va fi arbitrată de o brigadă bucureşteană, cu Aurel Bogaciu la centru, ajutat de asistenţii Vasile Marinescu şi Valentin Avram. Rezervă - Constantin Făniţă (Timişoara).

Se pregătesc de semifinale

Arad (D.S.) - Condusă de tehnicienii Adolf Ivanovici şi Dionisie Szekely şi având în componenţă cinci pugilişti arădeni, selecţionata Transilvaniei se pregăteşte pentru meciul tur al semifinalei C.N. de seniori, pe echipe, confruntarea cu Moldova. Întâlnirea este programată pe 6 septembrie, în sala de sport a Şcolii „Avram Iancu". În prealabil, vineri, 5 septembrie, cele două selecţionate şi trimişii F.R. Box, vicepreşedintele Vasile Câtea şi coordonatorul loturilor naţionale, Valentin Vrânceanu, vor fi primiţi de primarul Aradului, Gheorghe Falcă şi vor răspunde întrebărilor ziariştilor, într-o conferinţă de presă.

Iată-i pe boxerii arădeni care vor încerca să ducă Transilvania în marea finală: Gabriel Lefter, Cristofor Alexandru, Cristian Irimia şi Adrian Popuţea (toţi Box Club UVVG) şi Gheorghe Brădean (Ring).

Cristian Irimia (Foto: Şt. M.)

Deplasare

Arad (D.S.) - Suporter Club UTA anunţă organizarea unei deplasări la Lupeni, în data de 30 august, cu ocazia partidei dintre echipa din localitate şi UTA. Costul deplasării este de 25 lei, pentru membrii asociaţiei, respectiv 35 lei, pentru restul suporterilor interesaţi. Se va pleca din faţa stadionului UTA sâmbătă dimineaţa, ora 05. Informaţii şi înscrieri la tel. 0724565785, 0727953927

INTERVIU CU NICOLAE IANCU

„Aradul, piatră de temelie"

■ **Preşedintele Colegiului Naţional de Arbitrii vorbeşte despre piramida din boxul românesc.**

DANIEL SCRIDON
daniel.scridon@informmedia.ro

Jurnal arădean: ***Bine aţi revenit la Centura Aradului. Vă provoc la un schimb de ... cuvinte, pe marginea situaţiei boxului românesc.***

N. Iancu: Revin aici de fiecare dată cu plăcere, fiindcă am găsit oameni care „respiră" cu şi pentru „nobila artă". Cu aceeaşi plăcere, vă stau la dispoziţie.

Jurnal arădean: ***Care au fost primele priorităţi ale dvs, de la numirea în această funcţie?***

N. Iancu: Chiar dacă lauda de sine nu miroase a bine, sunt nevoit să spun că am ajuns în această onorantă funcţie, exclusiv datorită prestaţiilor mele ca arbitru internaţional la marile com-

> *Am crescut ca Făt Frumos, într-un an, ca alţii în zece*
> NICOLAE IANCU

petiţii. Una din priorităţi ar fi schimbarea de atitudine a celor implicaţi în boxul românesc, pornind de la baza primară a sportivului şi până la motivarea acestuia. Din nefericire, este foarte greu să ne atingem ţintele propuse, câtă vreme sportul nu face parte din primele zece priorităţi ale Guvernului. La nivel de arbitraj, am propus o remaniere a lotului, în conformitate cu prevederile AIBA, promovând arbitri tineri, în speranţa de a da o nouă conduită arbitrului de ring, cât şi judecătorului. O parte din componenţii noului val au înţeles nevoie unei atitudini în care predominant să fie fair-play-ul..

Jurnal arădean: ***Despre arbitrii observaţi la Centura Aradului, ce ne puteţi spune?***

N. Iancu: În primul rând vreau să mulţumesc unor oameni deosebiţi, precum antrenorul Florian Barna (Motorul), care este inima boxului arădean, chiar dacă adevăratele rezultate pentru Arad, în ultimii ani, au fost aduse de clubul lui Adolf Ivanovici. Să nu-l uităm pe primarul Gheorghe Falcă, „aorta" boxului arădean, cureaua de transmisie a sângelui, care alimentează din punct de vedere financiar şi moral sportul cu mănuşi. Şi-acum despre arbitrii arădeni. Ecuson EABA, C-tin Bujor, şi-a dus la îndeplinire cu succes atribuţiile de delegat general, suportând cu stoicism atitudinea nesportivă a unor antrenori. Regret că nu l-am putut vedea la lucru pe Florin Barna, proaspăt posesor al ecusonului AIBA continental. Acesta este un arbitru descoperit de mine şi promovat la

Nicolae Iancu şi-a propus să umble la mentalitatea arbitrilor (Foto: Şt. Matyaş)

excepţional, datorită calităţilor sale umane şi a unor prestaţii ireproşabile în ring şi la masa juriului.

Au susţinut examen pentru categoria I, Florin Lazăr şi Iosif Forou, doi arbitri care vor afla rezultatele în viitorul apropiat.

Jurnal arădean: ***Are boxul românesc, la nivel de amatori, viitorul asigurat?***

N. Iancu: Cred că resurse există, chiar dacă boxul este un sport dur, care implică multe sacrificii, de la cântar şi până la ultima secundă a partidei. Câtă vreme există astfel de oameni, ca la Arad, care, iată, de 36 ani organizează neîntrerupt această competiţie, am toate motivele să cred în piramida pe care o încercăm pentru ridicarea nivelului tehnic şi tactic. Unde Aradul este o piatră de temelie.

Jurnal arădean: ***Două întrebări-blitz. Cu, sau, fără cască?***

N. Iancu: Sunt adeptul boxului fără cască, pe care îl vom experimenta, din nou, la C.N. de seniori pe echipe, unde Aradul dă cei mai mulţi sportivi la echipa Transilvaniei.

Jurnal arădean: ***În final, ce alegeţi pentru aflarea învingătorului, omul sau maşina de punctat?***

N. Iancu: Sistemul de punctaj pe aparat este dureros, nedrept şi discutabil.

CARTE DE VIZITĂ

Nicolae Iancu

Născut 16 02 1967, Bucureşti
Carieră: absolvent al cursului de arbitrii (1999), ecuson EABA (2002), ecuson AIBA (2004), preşedinte al Asoiaţiei Municipale Bucureşti (2006), preşedinte al Colegiului Naţional de Arbitrii (2007)
Pasiuni: Psihologia umană, percepţia şi comunicarea.

PE SCURT

● **Primele calificate.** Formaţia sârbă FK Boraci şi cea daneză FC Nordsjaelland sunt primele echipe calificate în Cupa UEFA, după ce au disputat meciurile retur din al doilea tur preliminar al competiţiei, informează AFP. FK Boraci a terminat la egalitate, scor 1-1, în deplasare, cu Lokomotiv Sofia, după ce câştigase în tur cu 1-0. Danezii de la FC Nordsjaelland au învins, în deplasare, cu 2-1, echipa scoţiană Queen of South, acelaşi scor înregistrându-se şi în partida tur.

La Jiul

Petroşani (MF) - Echipa de fotbal Jiul Petroşani va avea, începând de săptămâna viitoare, un nou antrenor principal, în persoana lui Dan Mănăilă, susţin surse din cadrul grupării hunedorene, actualul tehnician, Puiu Antohi, urmând să ocupe această funcţie încă o etapă.

Sunt în grupe

Atena (MF) - Formaţia Panathinaikos Atena s-a calificat în grupele Ligii Campionilor după ce a învins pe teren propriu, scor 1-0 (0-0), echipa Sparta Praga, în manşa a doua a turului trei preliminar.

Golul echipei din Atena a fost marcat de Souza, în minutul 90.

Panathinaikos câştigase şi manşa tur, cu scorul de 2-1.

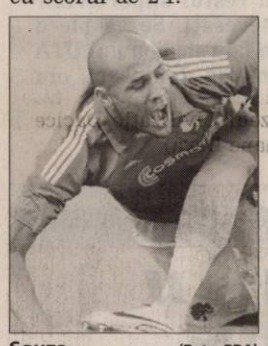

Souza (Foto EPA)

Traian Băsescu (Foto EPA)

Decoraţi de Băsescu

Bucureşti (MF) - Preşedintele Traian Băsescu a decorat sportivii medaliaţi la Jocurile Olimpice. Preşedintele a oferit Ordinul Naţional „Steaua României" în grad de Cavaler canotoarei Georgeta Andrunache, iar Viorica Susanu a primit Ordinul Naţional „Serviciul Credincios" în grad de cavaler. Alina Dumitru (judo), Sandra Izbaşa (gimnastică) şi Constanţa Diţă Tomescu (atletism) au primit Ordinul „Meritul Sportiv" clasa I. Ordinul „Meritul Sportiv" clasa a II-a cu o baretă a fost înmânat Anei Maria Brânză (scrimă). Celorlalte membre ale loturilor de canotaj şi gimnastică le-a fost înmânat Ordinul „Meritul Sportiv" clasa a III-a cu două barete.

Minister (re)înfiinţat

Bucureşti (MF) - Preşedintele Traian Băsescu a declarat, miercuri, la festivitatea de decorare a sportivilor medaliaţi la JO 2008, că e necesară înfiinţarea unui Minister al Tineretului şi Sportului, întrucât sportul „trebuie să fie reprezentat la masa Guvernului", nu doar în preajma marilor evenimente sportive.

Şeful statului a subliniat că Ministerul Tineretului şi Sportului trebuie să fie o instituţie care să reprezinte în şedinţele Guvernului interesele sportului şi ale performanţelor româneşti în acest domeniu.

El şi-a exprimat regretul că sunt campioni olimpici sau foşti sportivi de performanţă care par că sunt susţinuţi mai puţin de ţara lor pentru a avea acces la instituţiile care decid soarta sportului, din ţară sau la nivel internaţional.

Fără probleme FC Barcelona a pierdut, în deplasare, scor 0-1 (0-0), în faţa echipei Wisla Cracovia, partida din manşa a doua a turului trei preliminar al Ligii Campionilor, dar s-a calificat în faza grupelor datorită victoriei din meciul tur, cu 4-0 (Foto EPA)

Andrunache vrea pistă olimpică

■ **Canotoarea i-a promis premierului Tăriceanu că, în acest caz, şi-ar amâna retragerea.**

Bucureşti (MF) - Canotoarea Georgeta Andrunache, medaliată cu aur la Jocurile Olimpice de la Beijing, i-a promis, miercuri, premierului Călin Popescu Tăriceanu, că nu se va mai retrage din viaţa sportivă şi va participa şi la JO de la Londra dacă Guvernul va sprijini construcţia unei piste olimpice de canotaj.

Reprezentanţii federaţiei de profil i-au solicitat premierului, cu prilejul premierii sportivilor de la Olimpiadă, sprijinul pentru construcţia unui canal olimpic pe traseul de scurgere a râului Snagov în râul Ialomiţa.

> *Dacă se face pista, mă întorc pentru Londra*
>
> GEORGETA ANDRUNACHE

„Elisabeta Lipă a zis, în 2004, că dacă se face pista olimpică, ea se întoarce pentru Beijing. Eu, dacă se face pista olimpică, mă întorc pentru Londra. Promit", i-a spus Andrunache primului-ministru, arătând că vârsta îi permite acest lucru.

Canotorii au arătat că, astfel, ar putea fi organizate în România şi competiţii internaţionale importante, care să încurajeze tinerii să practice canotajul. „Colegii noştrii ne întreabă mereu când pot să vină la concursuri în România", a spus Andrunache.

Premierul a apreciat proiectul şi a cerut să fie găsit un loc pentru amenajarea canalului.

„Vă hotărâţi undeva şi facem un amplasament", le-a spus Tăriceanu canotorilor, discutând în acest sens şi cu antrenorul lotului de caiac-canoe, Ivan Patzaichin.

Georgeta Andrunache are speranţe la noi performanţe alături de Viorica Susanu (Foto EPA)

Duel românesc Duelul românesc din primul tur al turneului US Open a fost câştigat clar de Raluca Olaru, care a trecut, cu scorul de 6-0, 6-2, de Edina Gallovits, după o întâlnire care a durat doar 47 de minute. În turul doi, Olaru va evolua cu Dominika Cibulkova (19 ani, numărul 20 WTA) din Slovacia. Pentru calificarea în această fază a competiţiei, Olaru va primi 30.000 de dolari. (Foto EPA)

Mai departe

Bratislava (MF) - Formaţia Juventus Torino s-a calificat în grupele Ligii Campionilor, după ce a încheiat la egalitate, scor 1-1 (1-1), partida disputată în deplasare, cu Artmedia Petrzalka, în manşa retur a turului trei preliminar al competiţiei, informează AFP.

Golurile au fost marcate de Frodrek, în minutul 12, pentru slovaci şi de Amauri, în minutul 25, pentru italieni.

Partida tur fusese câştigată de Juventus Torino cu scorul de 4-0.

Are alt antrenor

Paris (MF) - FC Nantes, la care evoluează atacantul român Claudiu Keşeru, l-a demis pe antrenorul Michel Der Zakarian, în urma unui debut de sezon foarte slab al formaţiei franceze, care a acumulat un singur punct în primele trei etape ale primei divizii din Franţa.

„Der Zakarian nu mai este antrenorul FC Nantes", a anunţat directorul general delegat Pascal Praud. Împreună cu antrenorul principal, a fost demis şi secundul Baptiste Gentili.

Cei doi plătesc pentru rezultatele slabe ale echipei, dar o altă cauză a demiterii este reprezentată de relaţiile încordate cu preşedintele Waldemar Kita.

Interimatul va fi asigurat de actualul director tehnic, Christian Lariepe.

Nantes l-a demis pe Der Zakarian (Foto EPA)

Premii dublate pentru olimpici

Bucureşti (MF) - Suma premiilor acordate sportivilor români clasaţi pe locurile 1-6 la Jocurile Olimpice de la Beijing a fost dublată, faţă de cuantumul prevăzut de lege, valoarea totală a distincţiilor, inclusiv pentru antrenori, depăşind cinci milioane de euro, a anunţat premierul Călin Popescu Tăriceanu.

El i-a primit pe sportivii români care au obţinut performanţe deosebite la Jocurile Olimpice, pentru a le înmâna diplomele de premiere. La ceremonie au participat şi membri ai Cabinetului.

Tăriceanu a primit din partea sportivilor premiaţi un tablou cu autografele acestora.

Potrivit legislaţiei în vigoare, un titlu olimpic este răsplătit cu 35.000 de euro, medalia de argint cu 28.000 de euro, iar cea de bronz cu 21.000 de euro. Tot în lege se menţionează că aceste sume pot fi dublate, la propunerea preşedintelui Comitetului Olimpic şi Sportiv Român, lucru care s-a întâmplat de fiecare dată.

Pe lângă medaliaţi legea prevede să fie premiaţi şi ocupanţii locurilor 4-6, după cum urmează: locul IV - 14.000 euro, locul V - 10.500 euro, locul VI - 7.000 euro. Legislaţia în vigoare nu permite dublarea premiilor în cazul locurilor 4-6, însă acest lucru a fost posibil printr-o Hotărâre de Guvern.

Dintre cei 102 sportivi care au reprezentat România la Jocurile Olimpice de la Beijing, 19 au reuşit să urce pe podium. În plus, 16 sportivi (unii fiind dintre cei 19) au terminat pe unul dintre locurile 4-6 şi vor fi premiaţi de COSR, cu bani de la Guvern.

Astfel, după dublarea sumelor prevăzute prin lege, cei 33 de sportivi care au reuşit să ocupe unul dintre locurile 1-6 la Jocurile Olimpice de la Beijing au primit, în total, 1,47 milioane de euro, în timp ce antrenorii principali au încasat 773.500 de euro. Potrivit legii, antrenorii principali primesc aceleaşi sume ca şi sportivii, iar cei secunzi 75 la sută din premiul tehnicianului principal. Pe lângă sportivi şi antrenori, au mai fost premiaţi specialiştii şi tehnicienii (386.750 de euro - la nivelul antrenorului principal), personalul salariat al federaţiilor sportive (162.400 de euro - 40 la sută din premiul sportivului), antrenorii care i-au descoperit pe sportivi (294.000 de euro), precum şi COSR şi ANS (1.025.587,50 de euro).

PE SCURT

• **Târnosire.** Sâmbătă, 30 august, de la ora 9, va avea loc târnosirea Bisericii ortodoxe din Laz (comuna Dezna), oficiată de P.S. dr. Timotei Seviciu, episcopul Aradului. După Liturghia Arhierească, se desfăşoară sfinţirea Monumentului eroilor căzuţi în cel de-al doilea război mondial şi întâlnirea fiilor satului la căminul cultural.

La 60 de ani

Bucureşti (T.I.) - Cunoscutul autor britanic de romane poliţieste Peter James *(foto)* împlineşte 60 de ani. Pentru a marca acest eveniment, la Editura Nemira au apărut trei dintre cărţile lui: „Aproape mort", „Să mori frumos" şi „Viu sau mort", toate bestselleruri internaţionale. Romanul „Să mori frumos" a fost nominalizat la Richard & Judy Galaxy British Book Awards, în 2007, a stat şapte săptămâni în topul Ten Bestseller al Sunday Times şi a ajuns pe primul loc în WH Smith, Tesco and Sainsburys. Pentru „Viu sau mort" - Premiul Krimi-Blitz, 2005, Le Prix Polar International, 2006 şi Le Prix Coeur Noir, 2007. „Aproape mort" este nominalizat pentru Marele premiu pentru literatură poliţistă Polar International.

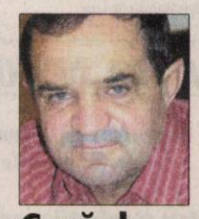

Casă de cultură

Pâncota (V.F.) - Printre multele obiective pe care le are în vedere actuala administraţie a oraşului Pâncota, la loc de frunte se află şi construirea unei noi case de cultură. „Nu ne putem lăsa mai prejos decât alte oraşe ale judeţului, ne-a spus primarul Iosif Retter *(foto)*, şi dorim să avem, cât mai curând posibil, o casă de cultură multifuncţională, care să constituie o atracţie pentru toţi tinerii. Credem că dacă vom avea un edificiu nou, care să corespundă cerinţelor actuale, oamenii vor veni cu mai mare plăcere la evenimentele culturale pe care le vom organiza. Mai ales că toţi avem nevoie şi de hrană spirituală."

Sit arheologic la Cetăţuie

Dealul Cetăţii constituie principala zonă de interes arheologic din arealul localităţii Săvârşin.

ADELINA STOENESCU
redactia.jurnalaradean@informmedia.ro

Săvârşin - Descoperirile fortuite de material ceramic dacic între anii 1969 şi 1978 (I. Dohangie, E.D. Pădureanu, M. Zdroba, M. Barbu) au determinat în cele din urmă începerea săpăturilor sistematice în 1979. Pe platoul din deal au fost descoperite urmele unei aşezări Coţofeni: două semibordeie cu podini de lut, vetre de foc şi pereţi de chirpic precum şi un bogat material ceramic specific. Aşezarea a fost distrusă în urma unui incendiu mistuitor.

Cele mai multe şi importante urme de locuire provin din a doua vârstă a fierului şi aparţin civilizaţiei dacice

PETER HÜGEL

Campania 2008 la situl arheologic de la Săvârşin (Foto: A.S.)

Începând cu anul 2006 specialiştii au extins cercetările precedente, atât asupra platoului cât şi pe terasele din jur. Descoperirile arheologice au adus o serie de informaţii noi, atât în privinţa stratigrafiei şi cronologiei, cât şi a răspândirii anumitor tipuri de complexe, în diferite zone ale sitului. Inventarul recuperat include, îndeosebi, o gamă variată de vase ceramice, dar şi piese din metale ori din piatră, lut şi os. Vasele ceramice descoperite, marea majoritate în stare fragmentară, includ aproape toate tipurile de recipiente caracteristice olăriei dacice din sec. II a. Chr.- I p. Chr. Uneltele şi ustensilele sunt reprezentate de râşniţe, cute şi lustruitoare din tuf vulcanic, piatră şi gresie, de fusaiole şi rondele din ceramică, de cuţite, ciocan şi verigi de unelte din fier.

Campania arheologică din acest an continuă cercetările reluate în 2006, având în vedere cercetarea unor zone diferite ale sitului pentru obţinerea de informaţii privitoare la stratigrafia, tipurile de complexe şi cronologia sitului. Colectivul de cercetare de la situl Dealul Cetăţuia (Sâvârşin) este format din arheologii arădeni dr. Peter Hügel – responsabil şantier, drd. George Pascu Hurezan şi Victor Sava; dr. Valeriu Sîrbu (Muzeul Brăilei) – responsabil de sector epoca dacică, Cristina Bodo (Muzeul Civilizaţie Dacice şi Romane Deva).

ONORABILI CETĂŢENI,
ARADU-I IAR CA PE VREMI!
Fiecare oraş are o poveste, iar despre vremile în care birjarii duceau petrecăreţii obosiţi acasă se mai vorbeşte şi acum.
Timişoreana ţi-a pregătit o seamă de momente memorabile care să reînvie parfumul acelor ani chiar în oraşul tău.

RECLAMĂ

Vând ap. 1 cameră (01)

romimo.ro

- **Apartament 1** cameră, 39 mp, stare impecabilă, etaj 3, Frunzei 1 (Sânicolau) (plus casă 7 camere lângă Ineu), ambele 42.000 Euro, 0742.575.518.
- **Apartament 1** cameră, Alfa, etaj 4, 63 mp, mobilat şi utilat modern. Preţ negociabil. Telefon 0723.799.826.
- **Apartament 1** cameră central, 32.000 Eu. Telefon 0723.158.530, 0770.609.851, 0357/427604.
- **Apartament 1** cameră, central, parter stradal, decomandat, 33.800 Eu, 0740.033.353.
- **Apartament 1** cameră, Legea 112, neamenajat, 50 mp, preţ 22.500 Euro. Telefon 0740.801.611.
- **Apartament 1** cameră, singur în curte, zona centru, preţ 31.500 Eu. Telefon 0744.894.377, 0730.030.673.
- **Apartament 1** cameră, super renovat, ultracentral, 28.500 Euro, 0257/212063, 0752.113.315.
- **Apartament cameră**, bucătărie, baie, zona Biserica Sârbească, preţ 28.000 Eu negociabil. Telefon 0770.287.978.
- **Apartamente cu** 1 şi 2 camere, bloc nou, zona Spitalului Judeţean. Telefon 0746.194.428, 0722.542.113.
- **Urgent apartament** 1 cameră, 48 mp, super amenajat, zona UTA, 0731.832.469.
- **Urgent apartament** 1 cameră, 50 mp, Micălaca - Orizont, amenajat, 36.000 Euro. Telefon 0745.818.447.

Cumpăr ap. 1 cameră (02)

- **Persoană fizică** cumpăr urgent apartament, indiferent zona, cu banii jos, exclus agenţii, 0722.299.870.
- **Plătim pe** loc!!! Apartament 1-2 camere. Telefon 0744.849.390.

Vând ap. 2 camere (03)

- **2 camere**, Aleea Saturn, 55 mp, etaj 2-4. Telefon 0726.174.322.

APARTAMENT 2
camere, central, vedere B-dul Revoluţiei, proprietar, ocupabil imediat, total amenajat, gresie, faianţă tip nou, parchet, lavabil, geamuri termopan, total contorizat, balcoane cu ieşire la bulevard la ambele camere. Apartamentul se vinde complet amenajat şi utilat. Preţ 57.000 Euro, accept şi credit ipotecar. Telefon 0727.982.469.

APARTAMENT 2
camere, decomandat, B-dul V. Milea, cu balcon. Preţ 55.000, negociabil. Telefon 0745.864.594, 0748.181.718.

APARTAMENT 2
camere, etaj 1, Micălaca 100 , garaj, boxă,. termotecă, amenajat. Telefon 0740.059.195.

- **Apartament 2** camere, Fortuna, modernizat, 39.100 Euro, negociabil, 0755.665.214.
- **Apartament 2** camere, Intim, parter înalt, 35.000 Euro. Telefon 0741.655.390.
- **Apartament 2** camere, parter, zona Tudor Vladimirescu, Podgoria, 58 mp, amenajat la cheie, gresie, termopan, uşă metalică, mobilat zonă foarte liniştită, 60.000 negociabil. Telefon 0723.500.888.
- **Apartament 2** camere, Romanilor, decomandat, etaj intermediar, 44.000 Euro. Telefon 0770.215.748.
- **Apartament 2** camere, semidecomandat, fără îmbunătăţiri, zona Fortuna, preţ 37.000 Eu. Telefon 0745.654.471.
- **Apartament 2** camere ultracentral (Revoluţiei 80) tavan înalt, baie, bucătărie, stare impecabilă, 50 mp, persoană fizică ideal şi pentru birouri, sediu, ocazie, 49.000 Eu. Telefon 0722.239.243.
- **Apartament 2** camere, ultracentral, str. Bălcescu. Preţ 53.000 Euro. Telefon 0357/431855, 0722.488.032.
- **Apartament 2** camere, ultracentral. Telefon 0744.762.223.
- **Apartament 2** camere Vlaicu, bloc B17, sc B, etaj 4, preţ 42.000 Eu negociabil. Informaţii telefon 0257/531185, 0723.088.888.
- **Apartament 2** camere, Vlaicu, etaj intermediar, 34.900 Euro. Telefon 0747.100.877.
- **Apartament 2** camere, zona 300, renovat complet, 57.900 Euro, 0722.417.059.
- **Apartament, Calea** Romanilor, 2 camere, baie, bucătărie, balcon închis, decomandat + garaj. Telefon 0257/275679.
- **Apartament central**, 77 mp, 2 camere, proprietate, 28.000 Euro, 0743.663.000.
- **Apartament două** camere, etaj 3/4, Podgoria, vedere spre curte, parţial îmbunătăţit, bloc cărămidă, garaj, preţ 61.500 Euro. Informaţii 0724.335.829, 0770.311.621.
- **Apartament două** camere ultracentral. Telefon 0357/429552.
- **Apartament lux**, 2 camere, Micalaca 500, etaj 2, 74 mp, 55.000 Euro, 0721.576.779.
- **Apartament nou**, 2 camere, X 42, Vlaicu. Informaţii 0770.276.023.

APARTAMENT SUPER
amenajat, Romanilor, F 1, ap. 41, preţ 44.000 Euro, negociabil. Telefon 0730.009.736.

- **Urgent 2** camere, centru, amenajat, etaj 2/4, semi-mobilat, 49.000 Euro. Telefon 0729.687.051.
- **Urgent apartament** 2 camere, semidecomandat, 35.000 Euro. Telefon 0744.100.218.

Cumpăr ap. 2 camere (04)

- **Plătim pe** loc!!! Apartament 2-3 camere. Telefon 228411, 0744.849.390.

Vând ap. 3 camere (05)

APARTAMENT 124
mp, super finisat cu curte, 0721.555.666, 0749.555.666.

- **Apartament 3** camere + garaj, ultracentral, etaj 1, 90 mp. Preţ 110.000 Euro, negociabil. Telefon 0357/431855, 0722.488.032.
- **Apartament 3** camere, 100 mp, Vlaicu - autogară, decomandat, 2 băi, 2 balcoane, amenajat, etaj 4, acoperiş nou, 51.000 Euro. Telefon 0723.199.579.
- **Apartament 3** camere, 125 mp, privelişte frumoasă, etaj intermediar, Intim, 70.000 Euro. Telefon 0729.687.051.
- **Apartament 3** camere, 6 Vânători, suprafaţa 95 mp, etaj 1, renovat. Preţ negociabil, 0741.503.648 sau 0751.990.095.
- **Apartament 3** camere, Alfa, 90 mp, etaj 3, 55.000 Euro, 0722.505.540.
- **Apartament 3** camere, amenajat, etaj 1, 58.500, Alfa. Telefon 0724.588.341.
- **Apartament 3** camere, central, decomandat, amenajat, 66.000 Eu, 0754.909.004.
- **Apartament 3** camere decomandate, etaj 2, Micălaca, 55.000 Euro. Telefon 0744.542.931.
- **Apartament 3** camere, Fortuna, nemodernizat, confort II, 39.900 Euro, negociabil, 0755.665.214.
- **Apartament 3** camere, garaj, singur în curte, zona Centru, preţ 58.000 Eu. Telefon 0744.894.377, 0730.030.673.
- **Apartament 3** camere îmbunătăţit + geam termopan, str. Calea Radnei, bloc 108 A, ap. 21, 0257/244085.
- **Apartament 3** camere, în comuna Vladimirescu, 2 intrări la parter, decomandat, renovat modern, 2 băi, geamuri şi uşi interior termopan, izolat exterior, parchet, gresie, faianţă, încălzire centrală şi climă. Informaţii telefon 0740.370.939.
- **Apartament 3** camere, la casă, central, 137 mp, neamenajat, L112, 51.000 Eu, 0722.224.857.
- **Apartament 3** camere, Miorița, etaj 1, garaj, 52.000 Euro. Telefon 0723.199.579.
- **Apartament 3** camere, ultracentral, super lux, 56.900 Euro, 0722.273.759, 0742.781.651.
- **Apartament 3** camere, Vlaicu, amenajat, mobilat, 51.000 Euro. Telefon 0727.982.469.
- **Apartament 3** camere, zona 300, etaj IV, preţ 62.000 Eu. Telefon 0740.137.564.
- **Apartament lux**, 3 camere, Romanilor, 0740.417.536.
- **Ocazie! Nou** apartament 3 camere, 2 balcoane, 2 băi, parcare, 20.000 Euro reducere. Telefon 0728.956.265.
- **PF vând** apartament 3 camere, construcţie 2007, bloc 1/2 nelocuit, etaj 1, zona Subcetate Casarom. Preţ la vedere. Telefon 0749.213.051.
- **Urgent apartament** 3 camere, decomandat, amenajat, etaj intermediar, garaj, 57.000 Euro. Telefon 0729.687.051.
- **Urgent apartament** central, 101 mp, etaj 2/4, propietar, 97.900 Euro. Telefon 0727.820.212.
- **Urgent apartament** ultracentral, ideal spaţiu comercial, 100 mp, 72.000 Eu. Telefon 0729.687.051.

Vând ap. 4 camere (07)

- **Apartament 4** camere, Alfa, total amenajat, vedere pe trei părţi, 71.000 Euro. Telefon 0722.739.886.
- **Apartament 4** camere, etaj 3/4, lângă BCR (str. Peneş Curcanu). Informaţii telefon 0747.989.901, orele 7-17.
- **Ocazie!!!** Vând apartament 4 camere, etaj 2, central, 44.500 Euro, 0742.781.651.
- **Urgent apartament** 4 camere, decomandat, totul nou, ultra-modern, etaj 1, Podgoria. Telefon 0729.687.051.

Vând ap. la casă (11)

- **Apartament în** casă, zonă centrală, parter. Telefon 0727.982.469.

romimo.ro

- **Apartament la** casă, 3 camere, bucătărie, baie, încălzire termotecă gaz, pretabil pentru spaţiu comercial sau sediu firmă. Telefon 0257/251144, după ora 14, 0723.063.613.
- **Apartament la** casă, doi în curte, pe Grădinarilor, nr. 8, două camere, hol şi şpais, 61 mp locuibil şi 285 mp teren. Informaţii la telefon 0740.043.569 sau 0745.233.125.
- **Vând** -42.000 Eu (închiriez -300 Eu), apartament 50 mp, nou construit, zona Teatrului. Telefon 0726.130.605.

Vând case, vile (13)

- **Casă 2** camere, central, strada Bela Bartok, 78.000 Euro. Telefon 0744.542.931.
- **Casă 3** camere, Aradul Nou, amenajată, mobilată, 112.000 Euro. Telefon 0744.849.390.
- **Casă Aradul** Nou, 4 camere, 1440 mp, FS 18, cărămidă, 92.000 Euro. Telefon 0744.849.390.
- **Casă cărămidă**, zona Bujac, preţ negociabil, zonă neinundabilă. Telefon 0729.274.880.
- **Casă cu** grădină 1440 mp, Aradul Nou, str. Câmpia Turzii, nr. 51. Telefon 0747.352.297.
- **Casă, Gai**, 5 camere, 2 băi, termotecă gaz, suprafaţă totală, 1080 mp. Telefon 0257/275679.
- **Casă Gai**, centură, pe colţ, 1407 mp, fronturi stradale 25 m + 67 m. Telefon 0720.019.807.
- **Casă în** Aradul Nou, zonă bună, 1000 mp, preţ negociabil, persoană fizică. Telefon 0743.834.407 sau 0743.931.496.
- **Casă în** Gădişte, str. Rândunicii nr. 50, mobilată (nemobilată). Telefon 0748.858.745, 0257/267296.
- **Casă la** Bujac, front stradal mare negociabil, urgent, 0727.404.370.
- **Casă tip** vilă, suprafaţă construită 350 mp, suprafaţă teren 2199, front stradal 34 m, toate utilităţile, strada Tribunul Corcheş 45-47, Gai. Informaţii 0257/272316, 0744.784.610, 0744.784.611.
- **Casă ultracentral**, la parter spaţiu comercial, etaj locuit. Telefon 0727.982.469.

CASE ÎN
Pârneava, 193 mp, la cheie. 0721.555.666, 0749.555.666.

- **Urgent casă** modestă zona 6 Vânători, 313 mp, preţ 55.000 Eu negociabil. Informaţii 0745.239.523.
- **Urgent, vând** casă cărămidă, 3 camere, 2 băi, bucătărie, debara, pod masardabil în Pârneava, preţ 85.000 Eu. Telefon 0724.582.241.

URGENT! CASĂ
cu teren în Aradul Nou, toate utilităţile, persoană fizică. Preţ 120.000 Euro negociabil. Telefon 0788.738.338.

- **Vilă în** Arad - Micălaca, la cheie. Toate utilităţile, pe colţ. Preţ 243.000 Euro (negociabil). Telefon 0723.165.710, 0257/279911, după ora 19.00
- **Vilă nouă**, parter + mansardă, SC 170 mp, Vladimirescu, str. Reformei, toate utilităţile, 2 dormitoare, 2 băi, terasă, bucătărie, living. Telefon 0727.982.469, 0746.057.238.
- **Vilă superamenajată**, zona Tabacovici, preţ negociabil. Telefon 0729.274.880.

Vând case de vacanţă (15)

- **Cabană la** Pâncota, cu 5000 mp teren. Informaţii 0744.789.751, 0730.596.655.

Vând case la ţară (17)

- **Casă +** teren + pădure, comuna Pleşcuţa. Telefon 0746.160.291, 0357/807198.
- **Casă, 2** camere, în Batania-Ungaria, 76 mp locuibili, teren 1400 mp, apă, gaz, preţ negociabil, 5 milioane forinţi. Telefon 0036304991405.
- **Casă 3** camere, Vladimirescu, str. Progresului, 0747.083.601.

CASĂ CU
grădină, 1650 mp, în Curtici, str. Daciei, nr. 2. Informaţii telefon 0257/464684.

- **Casă în** Bârzava, nr. 13, 1200 mp, preţ 16.800 Euro. Telefon 0751.159.536.
- **Casă în** Curtici, 1440 mp, 40.000 euro, negociabil. Telefon 0257/465134.
- **Casă în** Cuvin, 1100 mp, pe colţ 48.000 Eu negociabil. Telefon 0763.588.186.
- **Casă în** roşu P+1 în Zimandu Nou, apă, trifazic şi teren 2.000 mp, 0741.503.648.
- **Casă, în** sat Crocna nr. 57, comuna Dieci, jud. Arad, preţ negociabil. Telefon 0744.895.591.
- **Casă în** Semlac, central, 5 camere, teren 2800 mp, preţ la vedere. Informaţii telefon 0257/534262 sau 0357/310384.
- **Casă în** Zădăreni sau schimb cu apartament 2 camere + diferenţă. Telefon 0729.592.500.
- **Casă la** Cuvin, 1500 mp şi teren intravilan, 3.500 mp. Telefon 0742.629.637.
- **Casă la** Şiria, 3 camere, living, bucătărie, baie. Informaţii 0720.832.145.
- **Casă mare** în Şimand a doua stradă de la şosea Arad-Oradea, preţ 60.000 Eu negociabil. Telefon 0257/373599, 0746.056.353.
- **Casă mare** în Zădăreni, suprafaţa totală 1600 mp. Telefon 0745.600.595, 0722.251.559.
- **Casă Nădab**, poziţie foarte bună, grădină la şosea, apă curte, gaz la stradă. Preţul la vedere, 0745.981.812, 0257/352728.
- **Casă nouă**, Chişineu Criş. Telefon 0745.144.123.
- **Casă pe** colţ, în Şofronea 475, cu teren 800 mp. Telefon 416273.
- **Casă Peregul** Mare, 4 camere, ST 1640 mp, preţ negociabil. Telefon 0770.281.763.
- **Casă Sânleani**. Telefon 0722.355.941.

CASĂ ZERIND
nr. 139, ideal privatizare, central, la şoseaua Arad-Oradea, 1.000 mp. Telefon 0729.456.699.

- **Conac boieresc** din piatră, în Şeitin. Informaţii telefon 0257/474842, 0723.776.595.
- **Două case** în Battania. Informaţii telefon 0036203805386, 0741.641.080.
- **Vând sau** schimb casă neterminată în Sânleani cu apartament 3 camere, 830 mp teren, 270 mp, construcţie 68.000 Eu, 0745.057.537.

Vând garsoniere (19)

- **Garsonieră, Bujor** 14, parter, intrare separată, amenajată pentru birou sau cabinet. Fix 0257/231439, mobil 0743.070.499.
- **Garsonieră, în** Confecţii, bucătărie, baie, cameră, balcon închis termopan, 37 mp, recent renovat: glet, gresie, faianţă, uşă metalică, complet mobilat, parter, preţ 29.500 Eu, negociabil. Telefon 0742.212.465.
- **Garsonieră în** Vlaicu, str. Ursului. Sub preţul pieţei, suprafaţa 33 mp. Telefon 0747.422.027.
- **Garsonieră pe** strada Ursului. Informaţii telefon 0740.249.500, 0745.501.064.
- **Garsonieră str.** 6 Vânători compusă din cameră, bucătărie, baie şi hol, suparafaţa 32 mp. Preţ 23.800 Euro, negociabil. Telefon 0257/245553 după ora 16.00.
- **Garsonieră ultracentral**, etaj II, str. Bujor, foarte liniştită. Telefon 0740.240.273.
- **Garsonieră, zona** Grădişte, etaj 2/4, bucătărie, baie, hol, amenajată parţial. Telefon 0745.511.611.
- **Închiriez garsonieră**, confort 1, mobilată, zona Banu Mărăcine, 0720.569.104.
- **Urgent garsonieră**, 18.000 Euro, bloc nou, mobilat, utilat, merită văzut, 0731.832.469.
- **Urgent garsonieră**, confort 2, Grădişte, 33 mp, 21.000 Euro, negociabil. Telefon 0788.257.295.
- **Urgent! Vând** garsonieră confort 1, în Micălaca (Miorița), la parter, preţ 28.500 Euro. Informaţii la telefon 0726.779.727, 0723.819.584.

Cumpăr garsoniere (20)

- **Garsonieră, confort** I, indiferent zonă, exclus agenţii, 0722.299.870.

Vând terenuri (21)

- **0,1** locuri pe colţ, FS 23 ml, 413 mp, cu utilităţi, 0766.673.531.
- **11.500** mp, şoseaua Nădlac, FS mare, utilităţi, schimb diverse, 0722.257.409.
- **1400 mp** (loc de casă), 25 km de Arad (Caporal Alexa), la şosea (centru), 10 Euro/mp, 0748.286.423.

2 HA
teren arabil în Zimand Cuz, aproape de sat (150 m de la drumul spre Utviniş). Telefon 0257/276662.

- **2 ha** teren lângă reprezentanţa Mitsubishi. Telefon 0741.946.525.
- **2 Ha** teren arabil, zona Livada. Telefon 0723.250.329.
- **21.200** mp, Ghioroc, zona Las Vegas, bun pescărie, 0722.257.409, 0770.231.353.

2,5
ha la 5 km intrare Nădlac pe partea dreaptă, cu FS 70 m, la DN, ideal staţie Biodiesel, 0729.502.766.

2,5
ha, la 5 km intrare Nădlac pe partea dreaptă, cu FS 70 m la DN, ideal staţie Biodiesel. 0729.502.766.

- **3600 mp** teren intravilan, Frumuşeni, FS 48 m, şoseaua Arad-Zăbrani. Telefon 0257/283175, 0744.641.925.

Baby Sitter-Intern (Au Pair) Bucuresti

Specializată în recrutarea şi plasarea forţei de muncă pe piaţa locală şi internaţională, compania **DYNAMIC CARIER (www.dynamiccarier.ro)** recrutează **Baby Sitter** pentru a lucra în **Bucureşti**, în regim intern cu o fetiţă de 2 ani.

Cerinţe: proaspătă absolventă de studii superioare, vârsta max 30ani; abilităţi în desfăşurarea activităţilor cu copii; cunoştinţe de limbă engleză; comunicativă, veselă, organizată, serioasă, fără obligaţii; contract pe min 2 ani.
Beneficii: salariu atractiv; carte de muncă; suportul familiei în construirea unei cariere în domeniul în care te-ai pregătit.

Informaţii suplimentare la tel: 0727116877,
e-mail: office@dynamiccarier.ro

CAMERA DE COMERŢ ARAD

Organizează în luna SEPTEMBRIE următoarele cursuri:

- ***Contabilitate şi aplicaţii pe calculator***
- ***Operator calculator şi reţele***
- ***Cofetar-Patiser***
- ***Proceduri de achiziţii publice ale autorităţilor contractante din România***
- ***Limba engleză***
- ***Bucătar***

Informaţii la sediul Camerei de Comerţ Arad, Str. Cloşca nr. 5, Tel.: 20.88.07; e-mail: lauradavid@ccia-arad.ro

(H-821072)

VERBITA
Centrul Vehicule de Ocazie
Calea Aurel Vlaicu 282, Arad
Tel/Fax:0257.275.152
Mobil:0730.009.729
0728.285.305
Email:vehiculedeocazie@verbita.ro

Autoturisme second-hand din import scrutate.
Autoturisme noi la comandă. Cele mai bune preţuri, garanţie şi post-garanţie, ITP, intermediere la înmatriculare, CASCO, RCA. Preluăm orice autoturism în regim de consignaţie.
Leasing financiar. Perioadă de finanţare : 1-5 ani.
Buy-back pentru autoturismele DACIA

Promoţia lunii august : reducere 450 euro pentru gama DACIA !

www.verbita.ro

EXPERT SPRL

Lichidator judiciar al SC DAVILA TRADING SRL, anunţă vânzarea conform Legii 85/2006, prin licitaţie publică deschisă, cu strigare a următoarelor imobile deţinute de SC DAVILA TRADING SRL: Magazin, bufet şi teren de construcţie cu spaţiu comercial aflate în INEU str. Ştefan cel Mare, nr. 24 A, înscris în CF 8318 al loc. Ineu, la preţul de **109.569 EURO.**

Teren şi construcţii aflate în INEU, Cartierul Traian, înscris în CF 8180 al loc. Ineu, la preţul de **66.004 EURO.**

Spaţiu comercial fără teren - aflat în Bocsig, nr. 82/A, înscris în CF 3134 al loc. Bocsig, la preţul de **12.400 EURO.**

Spaţiu comercial aflat în Bocsig, nr. 272, parter, înscris în CF 3128 al loc. Bocsig, la preţul de **17.452 EURO.**

Apartamentul nr. 42, în suprf. de 38 mp, situat în Pîncota, Str. Gării, bl. G1, înscris în CF 5459 al loc. Pîncota, la preţul de **7.217 EURO.**

Apartamentul nr. 18, et. II, în suprf. de 86 mp, situat în Arad, Str. Vârful cu Dor, nr. 40, înscris în CF 48209 al loc. Arad, la preţul de **42.975 EURO.**

Imobilele se vor valorifica individual. Preţurile menţionate nu conţin TVA. Garanţia pentru participare la licitaţie este de 10% din valoarea de pornire a imobilelor.Contravaloarea caietelor de sarcini pentru imobilele menţionate este de 300 RON fiecare.

Licitaţia va avea loc în data de 29.09.2008, ora 14,30 la sediul EXPERT SPRL, situat în Arad, str. D. Bolintineanu, nr. 5, jud. Arad. Caietul de sarcini poate fi achiziţionat zilnic, la sediul EXPERT SPRL din Arad, str. D. Bolintineanu, nr. 5, după data de 15.09.2008. În cazul în care imobilele nu se adjudecă la prima licitaţie, aceasta se va relua în data de 06.10.2008, la aceeaşi oră şi în acelaşi loc. Înscrierile, achiziţionarea caietelor de sarcini şi achitarea garanţiei de înscriere la licitaţie se pot efectua până în ziua licitaţiei, ora 14,00.

Relaţii la sediul EXPERT SPRL, tel. 0257/259740, d-na Molnar Adriana.

Companie multinaţională angajează

în municipiul Arad:

- ŞEFI STAŢIE
- LUCRĂTORI COMERCIALI
- LUCRĂTORI SPĂLĂTORIE

Aşteptăm CV-urile dvs. la adresa de e-mail: crimbogas@yahoo.com sau tel/fax: 0256/493422.

Informaţii suplimentare la telefon 0727.787.698.

(H-821387)

EXPERŢI ÎN IMOBILIARE
romimo.ro

Apa ajută la umidificarea şi purificarea aerului din grădină (Foto: FAN)

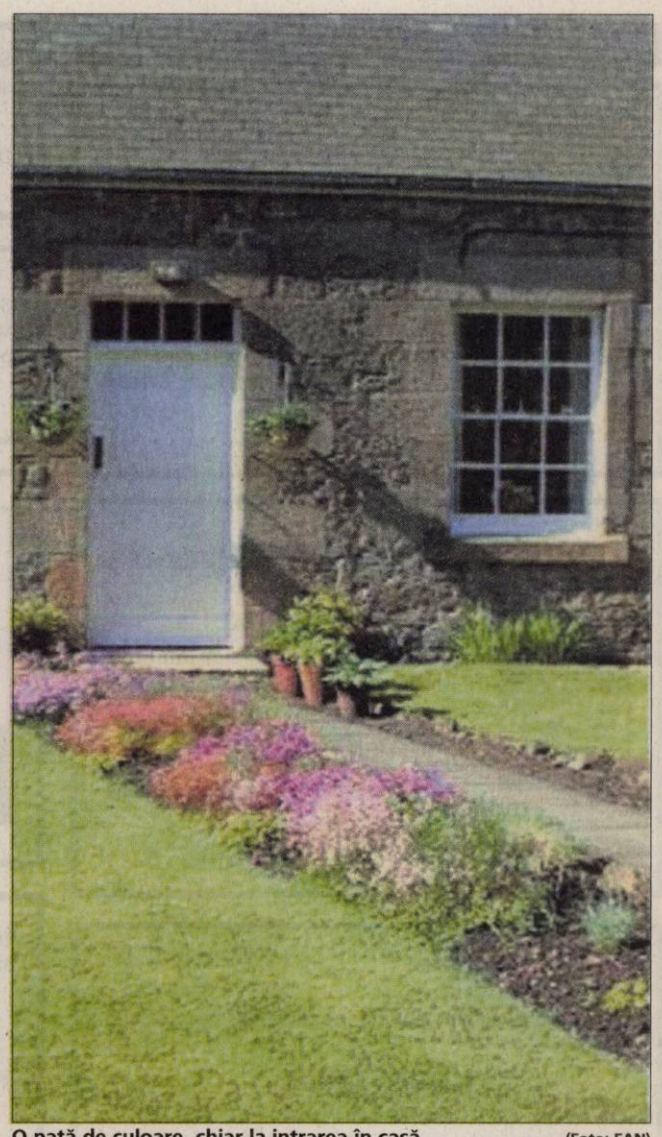

O pată de culoare, chiar la intrarea în casă (Foto: FAN)

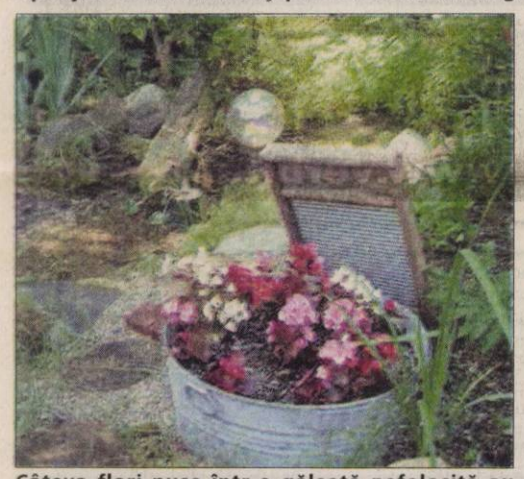

Câteva flori puse într-o găleată nefolosită au farmecul lor... (Foto: FAN)

Piticii de grădină înveselesc spaţiul verde (Foto: FAN)

Grădini decorate în stil american

Articolele pentru grădină - figurine sau simple ghivece cu flori - sunt tot mai căutate de arădeni.

PAULA BULZAN
redactia.jurnalaradean@informmedia.ro

Arad - Tot mai mulţi arădeni aleg să-şi decoreze casele şi grădinile astfel încât să fie în ton cu tendinţele din domeniu. Astfel, piticii de grădină, gardurile scunde, felinarele, fântânile arteziene sunt doar câteva dintre obiectele de decor tot mai prezente în grădini şi în balcoane.

Creşte producţia piticilor de grădină

Urmare a cererii mari, producţia de pitici de grădină la producătorul arădean de jucării a crescut cu 20 la sută în lunile de vară. Directorul societăţii Dana Neacşiu, a declarat că o creştere semnificativă a fost înregistrată şi la articolele pentru grădină fabricate la Arad. „În aceste luni am primit foarte multe comenzi din partea magazinelor pentru pitici de grădină, iepuri de grădină, urşi Koala, raţe plutitoare şi bufniţe. Aceste comenzi au venit deoarece, faţă de anii anteriorii, sezonul cald a debutat mai devreme, iar acum se pare că se prelungeşte", a menţionat Dana Neacşiu.

Producţia fabricii din Arad a fost diversificată, în ultimii ani, deoarece nu existau comenzi, cererea pentru păpuşi fiind foarte mare doar în preajma sărbătorilor de iarnă. Astfel, de la articole pentru copii s-a trecut la producţia articolelor pentru grădină, în acest mod activitatea fabricii în lunile de vară fiind asigurată. „Am dezvoltat un segment diferit şi anume articolele pentru grădină. Am început cu fabricarea a cinci pitici, apoi am trecut la şapte pitici, iar acum realizăm setul complet, Albă ca Zăpada şi cei şapte pitici. Am constatat că vânzările au crescut în momentul în care am scos pe piaţă setul complet", a precizat Dana Neacşiu.

Idei de peste Ocean

Arădenii susţin că au împrumutat multe dintre ideile de decoraţiuni ale grădinilor de la americani sau de la nemţi.

„Am fost în vizită în America la o familie de prieteni. Nu aveau o grădină mare, însă era uimitoare datorită decoraţiunilor. Aveau montate beţe care aveau în vârf fluturi sau albine, sau diferite insecte, viu colorate, care dădeau un efect foarte puternic, de vitalitate, montate printre flori. Apoi am văzut multe ghivecele din lut, jardiniere din plastic şi ciubere din lemn în care s-au plantat brăduleţi şi pe care ei le considerau cele mai ieftine soluţii de a da un plus de farmec grădinii. Am hotărât ca la întoarcerea acasă să îmi amenajez şi eu grădina astfel încât să-i dau mai multă viaţă", ne-a declarat Marian Daniel. De asemenea, un alt arădean ne-a povestit că şi-a amenajat grădina inspirându-se de la rudele sale stabilite în Germania. „În Germania parcă ar fi concurs. Toţi încearcă să găsească cele mai ingenioase metode ca să-şi decoreze grădina. Am văzut, aflându-mă în vizită la o familie, un aranjament floral inedit. Oamenii şi-au cumpărat o căruţă veche şi nefolosită, au lăcuit-o, şi au umplut-o de jardiniere cu flori. Apoi, printre rondourile cu flori au pus figurine, cum ar fi pitici de grădină şi felinare", ne-a spus Martin Hoff.

SFATUL SPECIALISTULUI

Specialiştii în peisagistică îi sfătuiesc pe cei care doresc să îşi amenajeze balconul sau grădina şi nu dispun de prea mulţi bani să apeleze la jardiniere care pot fi găsite în diferite variante, la ghivece pictate în nuanţe tari de curcubeu şi împodobite cu modele în relief. De asemenea, ciuberele sunt soluţia ideală pentru arbuşti sau plante de talie mare, care au nevoie de pământ şi spaţiu pentru o dezvoltare armonioasă. Pentru plantele agăţătoare există alte variante, cum ar fi pergolele, grilajele şi gardurile scunde, care pot delimita curtea, grădina sau anumite zone ale acesteia. Un chioşc de lemn, deşi nu are destinaţia de a adăposti plante şi flori, oferă grădinii un farmec deosebit. Pentru o fântână arteziană sau un mic havuz cu apă nu este nevoie de un parc în jurul locuinţei. Acestea pot fi integrate şi în curţi sau grădini de dimenisuni mai mici. Pe lângă funcţia estetică, fântânile purifică şi umidifică aerul.

Opinia peisagistului este esenţială în amenajarea grădinii (Foto: FAN)

Un strop de vitalitate (Foto: FAN)

Grilaje şi garduri scunde pentru plantele agăţătoare (Foto: FAN)

Decese (75)

Cu nemărginită durere anunţăm încetarea din viaţă a scumpului nostru tată, socru şi bunic

SECHEŞAN IOAN,

la vârsta de 82 ani.

Ceremonia înmormântării va avea loc astăzi, 28 august 2008, ora 15, la locuinţa din localitatea Şiria. Vei rămâne veşnic în inimile noastre!

Viorica, Mircea şi Radu Groşan

Cu sufletele pline de tristeţe şi dor anunţăm încetarea din viaţă a celui ce a fost soţ şi tată iubitor

NEICA MIHAI.

Ne rugăm pentru odihna sufletului tău. Dumnezeu să te odihnească în pace! Înmormântarea va avea loc astăzi, 28 august 2008, ora 12.00, la Cimitirul Pomenirea.

A ta soţie, Violeta şi fiul Mihăiţă

Cu durere în suflet anunţăm încetarea din viaţă a celui care a fost

NEICA MIHAI,

la vârsta de 53 ani.

Înmormântarea va avea loc astăzi, 28 august 2008, ora 12.00, la Cimitirul Pomenirea. Dumnezeu să-l odihnească în pace!

Manu, Miha, Maria

Cu nemărginită durere anunţăm încetarea din viaţă a scumpei noastre mamă, soacră şi bunică

ŞERB LIDIA,

la vârsta de 82 ani.

Înmormântarea va avea loc astăzi, 28 august 2008, ora 16.00, de la Capela Catolică din Cimitirul Aradul Nou. Vei rămâne veşnic în inimile noastre!

Familia Trif Iosif şi Mia

Cu adâncă durere vă anunţ decesul, după o scurtă suferinţă, a soţului meu

BEGHER DUMITRU

căpitan, veteran de război şi fost deportat. Avea 93 de ani, iar de curând am sărbătorit 65 de ani de căsătorie. Înmormântarea va avea loc astăzi, 28 august 2008 la ora 16.00, la Cimitirul Grădişte. Domnul să-l odihnească în pace!

Soţia Livia Begher

Condoleanţe (110)

O veşnică amintire la trecerea în nefiinţă a socrului şi bunicului nostru

SECHEŞAN IOAN,

din Şiria.

Nu te vom uita niciodată!

Nora Viorica şi nepotul Ovidiu cu familia

Suntem alături de familia Groşan, acum la despărţirea de tatăl lor

SECHEŞAN IOAN.

Sincere condoleanţe!

Familiile Szep, Kovacs, Bibarţ şi Cozma

Suntem alături de prietenul nostru Arcadie Blândul în suferinţa pricinuită de pierderea soţiei

ŞTEFANIA.

Dumnezeu s-o odihnească în pace!

Familiile Metz şi Bupte din Sântana

Suntem alături de prof. Blândul şi familia în marea tristeţe pricinuită de pierderea soţiei. Dumnezeu s-o odihnească!

Şooş Pavel şi familia

Cu adâncă durere vă anunţăm încetarea din viaţă a celui ce ne-a fost tată şi socru

BEGHER DUMITRU,

în vârstă de 93 de ani.

Dumnezeu să-l odihnească în pace!

Ioan şi Georgeta Begher

Întristaţi, vă anunţăm decesul celui ce ne-a fost bunic şi străbunic

BEGHER DUMITRU

(BUBU pentru rude şi prieteni).

Fie ca Domnul să-l odihnească în pace!

Ioana, Lidia şi Dorin Begher

Suntem alături de familia Begher în greaua încercare suferită prin decesul celui care a fost

BEGHER DUMITRU.

Colectivul Centrului Medical „Dr. Begher"

Suntem alături de familia Begher la pierderea celui care a fost

BEGHER DUMITRU.

Colectivul Euro-Sigma SRL

Împărtăşim durerea colegei noastre Paulina Bistrian în aceste momente grele pricinuite de pierderea mamei sale

MĂDUŢA ANA.

Sincere condoleanţe familiei îndoliate!

Colectivul Băncii Transilvania Arad

Un gând de mulţumire tuturor celor care ne-au fost alături prin prezenţă, coroane sau cu sufletul şi ne-au sprijinit în momentele grele provocate de pierderea celui care a fost soţ şi tată iubitor

IOAN PALEA.

Veşnic îndurerate, soţia Florica şi fiica Claudia

O veşnică amintire la trecerea în nefiinţă a bunicii noastre

ŞERB LIDIA.

Nu te vom uita niciodată!

Carmen şi Călin Călinescu

Suntem alături de colega noastră Viorica Groşan, în marea durere pricinuită de decesul tatălui. Dumnezeu să-l odihnească în pace!

Conducerea şi colegii din cadrul Camerei de Conturi Arad

Suntem alături de prietenii noştri Viorica şi Mircea Groşan pentru decesul părintelui drag. Sincere condoleanţe!

Familia Buzgău

Compasiunea şi susţinerea sufletească pentru ec. Viorica Groşan, la despărţirea de cel care i-a fost tată. Dumnezeu să-l odihnească în pace!

Conducerea D.G.A.S.P.C. Arad

La dureroasa despărţire de tată, suntem alături de ec. Viorica Groşan şi familia profund îndurerată. Dumnezeu să-i dea odihnă veşnică, iar pe voi să vă mângâie prin alinarea durerii sufleteşti!

Familia Boghicevici

Suntem alături de familia Boroş în greaua încercare suferită prin decesul celei care a fost

MARIA BOROŞ.

Familia Ungurean

Întreaga noastră compasiune şi sincere condoleanţe familiei Boros, greu încercată prin dispariţia celei care a fost

BOROS MARIA.

Dumnezeu s-o odihnească în pace!

Colectivul Staţiei Meteorologice Arad

Suntem alături de familia Horge acum când se desparte de cel care a fost un bun soţ şi tată. Prietene, Dumnezeu să te odihnească în pace!

Familia Haţegan

Sincere condoleanţe familiei Neica din partea prietenilor,

familia Brânduş

Împărtăşim durerea şi suntem alături de prietena noastră Balogh Ilona în greaua încercare pricinuită de moartea mamei sale dragi. Dumnezeu să o ierte şi să o odihnească!

Rodica, Ligia şi Andrea cu familiile

Comemorări (76)

Se împlineşte un an de când iubita soţie, mamă, fiică, noră, colegă şi

profesoară
GÖNCZI DIANA

a plecat prematur şi neşteptat dintre noi. Deşi nu mai e aici şi nimic nu îi poate înlocui prezenţa fizică şi spirituală, ea trăieşte vie în amintirile tuturor care au iubit-o şi respectat-o. Odihneasă-se în pace!

Familia

Timpul nu poate şterge din mintea şi sufletul nostru chipul drag al dragului nostru tată şi soţ

SABĂU DORIN.

Dumnezeu să te ierte!

Soţia şi copiii

Anunţurile de deces se publică GRATUIT!

Se împlinesc 5 ani de la decesul celei care a fost

CLEŞIU LUCREŢIA

şi respectiv 38 de ani de la decesul celei care a fost

CLEŞIU MĂRIOARA.

Dumnezeu să le ierte şi să le odihnească în pace!

Soţul Ioan cu fiica Lenuţa, nepoţii Liliana şi Marius şi strănepotul Marius

Au trecut 3 ani, respectiv 5 ani de la trecerea în nefiinţă a părinţilor noştri dragi,

IOVESCU PAULINA

şi

IOVESCU VASILE.

Dumnezeu să aşeze sufletele lor, acolo unde toţi drepţii se odihnesc!

Familia

Azi se împlinesc 8 ani de la trecerea în veşnicie a celui care a fost

SABADIŞ GLIGORIU.

Dumnezeu să-l odihnească în pace! Te vom purta mereu în inimă şi în suflet.

Familia Sabadiş şi Bodea

Cu durere în suflet, anunţ că la data de 28 august se împlinesc 7 ani de când ne-a părăsit draga mea soţie

OPRE LIVIA,

mamă, bunică şi naşă. Nu o vom uita niciodată! Parastasul va avea loc la Biserica Sfânta Treime din Los Angeles.

Soţul Ionel cu fiii Bujor şi Marius, cu familiile

www.Doliu.ro

- **5 ha** la şoseaua Nădlac, lângă PUZ, curent, 0722.257.409, 0770.231.353.
- **5 locuri** de casă a 500 mp în viitorul cartier rezidenţial Mândruloc. Informaţii telefon 0723.513.102.
- **6 Ha** pădure zona Tauţ. Telefon 0723.250.329.
- **6 ha** teren extravilan pe şoseaua Arad - Timişoara, partea dreaptă, lângă viitoarea autostradă, preţ 14 Euro/mp, negociabil. Telefon 0740.582.882.
- **Grădină în** Cuvin. Telefon 0723.791.460, 0257/461072.
- **Ieftin teren** la Battonya în zonă bună. Telefon 0766.690.481.
- **Loc casă** Aradul Nou, 1440 mp, FS 16 ml, toate utilităţile, 70 Euro/mp, 0722.505.540.
- **Loc casă** cartier rezidenţial Vladimirescu, 900 mp, 40 Euro/mp, 0722.505.540.
- **Loc casă** ideal cabana, 950 mp, 10 Eu/mp negociabil sau schimb cu maşină + diferenţă, 0756.212.292, 0720.208.435.
- **Loc casă** Mocrea, 1460 mp şi Dacia 1310, anul 1992. Telefon 0744.661.365.
- **Loc casă** Sânicolaul Mic, 1440 mp, FS 16 ml, toate utilităţile, 50 Euro/mp, 0722.505.540.
- **Loc de** casă + casă bătrânească în Sebiş, 500 mp, utilităţile la stradă, preţ 23.000 Eu, negociabil. Telefon 0740.040.399, 0257/273152.
- **Loc de** casă 2.888 mp la şosea, zona 6 Vânători, împrejmuit, curent trifazic, 80 Euro/ mp, 0748.750.516.
- **Loc de** casă 3 x 700 mp. sau compact 2.100 mp, Sântana. Informaţii la telefon 0721.372.299.
- **Loc de** casă, cu gard de beton + utilităţi, în Gai, strada Sulfinei, nr. 12. Telefon 0745.278.333.
- **Loc de** casă în Frumuşeni, 1200 mp. Telefon 0730.522.181.
- **Loc de** casă în Grădişte, suprafaţă 400 mp. Telefon 0740.023.641.
- **Loc de** casă în Mândruloc, 2000 mp, central. Telefon 0752.649.175.
- **Loc de** casă în Şiria, 1.200 mp, cu fundaţie. Preţ negociabil. Telefon 0723.421.093, 0727.838.384.
- **Loc de** casă, în Şofronea, 500 mp, negociabil. Telefon 416273.
- **Loc de** casă, Şagu, 1000 mp, 20/50, utilităţi, preţ 21 Euro/mp. Telefon 0720.271.313.
- **Locuri de** casă în Vladimirescu, cartierul nou, 1000 mp, FS 18, preţ foarte avantajos, 0728.933.045.
- **Ocazie!!!** Vând locuri de casă, 500 mp, utilităţi, Mândruloc, 8500 Euro, 0742.781.651.
- **Ocazie!!!** Vând teren intravilan, 1500 mp, Grădişte, 34.900 Euro, 0722.273.759, 0742.781.651.
- **Teren 10.**000 mp, FS 20 Vladimirescu la şosea, teren de casă Călugăreni 615 mp, toate utilităţile. Telefon 0722.226.403.
- **Teren 10.**000 mp, intrare Vladimirescu, partea stângă, 55 Euro/mp, 0722.294.842.
- **Teren 1000** mp, Aradul Nou, preţ 75 Euro/mp. Telefon 0727.836.953.
- **Teren 2,**1 ha, la şoseaua Arad-Iratoş, 12.900 Euro/ha, 0722.273.759.
- **Teren 4** ha, Vladimirescu, front DN 7, 17 Euro/mp, 0747.083.601.
- **Teren 500** mp, Şofronea, cartier rezidenţial, 16.500 Euro, negociabil, 0742.936.358.
- **Teren 5000** mp, pe centură, 18 Euro/mp. Telefon 0744.849.390.
- **Teren arabil**, zona Zimandul Nou, 2,88 hectare, preţ 8.500 negociabil. Telefon 0749.220.267.
- **Teren Arad** cu casă veche 760 mp, FS 2x21 ml, str. Dr. I. Raţiu. Telefon 251145.
- **Teren, Bujac**, 420 mp, 19 FS cu utilităţi în curs, 18.900 Eu negociabil. Telefon 0755.389.113.
- **Teren construcţii**, înainte de Cartierul Verde, FS - DN, 0722.213.431.
- **Teren extravilan** 3,5 ha, pe şoseaua Arad - Timişoara, partea dreaptă, lângă viitoarea autostradă, preţ 9 Euro/mp. Telefon 0740.582.882.
- **Teren în** Grădişte, 1200 mp. Informaţii telefon 0744.479.838.
- **Teren în** Grădişte, str. Satelit nr. 4, 350 mp, preţ 23000 Eu negociabil, 0751.043.089.
- **Teren în** Zădăreni, lângă pensiune. Telefon 0720.761.886.
- **Teren intravilan** 1.080 mp. sau 540 mp, în Gai la şosea, proprietate. Telefon 0722.655.324.
- **Teren intravilan** 13.800 mp, la şoseaua Arad - Oradea, partea stângă, lângă Cartierul Verde, ieşire la şosea, preţ 26 Euro/mp, negociabil, 0740.582.882.
- **Teren la** şoseaua Horia-Şiria, suprafaţă 4,13 ha, FS 63 ml cu CF, preţ 6.000 Eu/ha. Telefon 0741.158.777.
- **Teren la** Zimandul Nou, 4,39 ha, cu ieşire la drum 120 m, 2680 Eu/ha. Telefon 0747.534.395.
- **Teren pentru** construit în Sînleani, 1640 mp. Telefon 0744.568.804
- **Teren Vladimirescu**, 5 ha, cu clădiri, 13 Euro/mp, 0747.083.601.

Cumpăr terenuri (22)

- **Teren agricol**, între 5-10 ha, persoană fizică, exclus agenţii, 0731.546.683.

Vând spaţii comerciale (25)

SPAŢIU COMERCIAL, 270 mp + 140 mp curte, complet renovat, str. Andrei Şaguna. Telefon 0744.568.885.

Imobile chirii (29)

- **Dau în** chirie, 2 camere mobilate şi utilate (UTA, Intim, centru), 250 Eu, 0726.289.694.
- **Dau în** chirie 3 camere, mobilate şi utilate (Vlaicu, Alfa, centru), 0722.606.527.
- **Dau în** chirie garsonieră confort I, renovată, mobilată, semiutilată, Confecţii, lângă facultate. Rog seriozitate. Informaţii 0741.516.511.

DAU ÎN CHIRIE HALĂ 500 mp. în Arad dotată cu toate utilităţile, 0748.514.559.

- **Dau în** chirie, pe termen lung, 2 camere, mobilate, parter, Calea Romanilor. Telefon 0751.531.286, 0744.958.818.
- **Dau în** chirie pe termen lung apartament două camere mobilat, ultracentral. Telefon 0729.906.824.
- **De închiriat** apartament 1 cameră, pe mal, amenajat, parţial mobilat, 180 Euro, 0741.640.751.
- **Închiriez (ofer)** garsonieră confort 1, zona Cenad - Micalaca. Telefon 0257/280027.
- **Închiriez 1** cameră, central, 0733.679.071.
- **Închiriez apartament** 1 cameră, B-dul Revoluţiei, mobilat, utilat, amenajat, 250 Euro/lună, 0727.982.469.

EXPERŢI ÎN IMOBILIARE
romimo.ro

EXPERŢI ÎN IMOBILIARE
romimo.ro

- **Închiriez apartament** 2 camere, etaj 2, utilat, mobilat, zona Podgoria, 250 Euro pe lună plus garanţie. Telefon 0741.634.273.
- **Închiriez apartament** 2 camere, parter, complet renovat, ultracentral. Telefon 0723.165.374
- **Închiriez apartament** 2 camere, pe termen lung, situat pe B-dul Revoluţiei, lângă Liceul Sabin Drăgoi, renovat, totul nou ! Telefon 0724.505.300.
- **Închiriez apartament** 3 camere centru renovat, mobilat, utilat, 300 Euro, 0740.417.536.
- **Închiriez apartament** pretabil spaţiu birou, ultracentral, cu acces stradal, 500 Euro. Telefon 0740.200.852.
- **Închiriez apartament** pretabil spaţiu comercial, ultracentral, 380 Euro. Telefon 0740.200.852.
- **Închiriez apartament** ultracentral, amenajat lux, 430 Euro. Telefon 0740.200.852.
- **Închiriez casă** 3 camere + garaj (gratuit), zonă ultracentrală, pentru o familie fără copii sau o femeie singură, contra îngrijire elev. Informaţii telefon 0740.459.437.
- **Închiriez casă** cu grădină, în Vladimirescu, str. Caragiale Ion Luca, nr. 18. Relaţii la telefon 0756.360.398 sau 0749.069.270.
- **Închiriez pe** termen lung două apartamente alăturate, noi, la etaj I, nemobilate în modernul complex rezidenţial la UTA. Telefon 0730.397.504.
- **Închiriez sau** vând apartament 2 camere, decomandat, mobilat, Piaţa Spitalului, 0257/230993, 0749.460.322, 0726.716.300.
- **Ofer spre** închiriere garsonieră, ultracentral, mobilată şi utilată lux. Telefon 0722.274.832.
- **Primesc o** fată în gazdă, tot confortul, preţ avantajos. Telefon 0743.063.013.

Imobile schimb (30)

- **Schimb apartament** 2 camere UTA cu apartament 4-5 camere sau casă, 0724.818.446.

SCHIMB APARTAMENT 2 CAMERE, UTA, ETAJ 1 cu APARTAMENT 4-5 CAMERE, PLUS DIFERENŢĂ, 0724.818.446.

- **Schimb apartament** 4 camere, ultracentral, cu 2 camere bloc plus diferenţă. Telefon 0357/429133, 0730.411.528.

Chirii spaţii comerciale (88)

ACUM, ÎNCHIRIEZ DEPOZITE, 2 Euro/mp şi LINIE FERATĂ. 0724.383.521.

DAU ÎN chirie 2 HALE NEAMENAJATE, aproximativ 500 mp fiecare, cu posibilităţi apă, gaz, 1 Euro/mp. Informaţii telefon 0723.283.348.

ÎNCHIRIEZ (VÂND) în Păncota, fosta CANTINĂ, renovată, 800 mp. Telefon 0726.130.605.

ÎNCHIRIEZ 4 BIROURI Piaţa A. Iancu, recent renovat, toate utilităţile, parter, curte, 350 Eu/birou, 30 mp. Telefon 0745.322.698

ÎNCHIRIEZ ALIMENTARĂ dotată, mobilată, aer condiţionat în Grădişte, Războieni, nr. 58. Telefon 0357/429153, 0744.487.156.

ÎNCHIRIEZ IMOBIL central, str. A. Doinaş 32, pretabil pentru BIROURI sau COMERŢ, negociabil. Telefon 0770.555.084.

ÎNCHIRIEZ SAU vând SPAŢIU COMERCIAL 300 mp, pentru orice tip de activitate. Telefon 0722.227.450.

ÎNCHIRIEZ SPAŢII COMERCIALE ultracentrale (70 mp/ 120 mp/ 284 mp). Telefon 0722.344.810.

ÎNCHIRIEZ SPAŢIU COMERCIAL, 86 mp, str. Eminescu. Telefon 0744.784.910.

ÎNCHIRIEZ SPAŢIU COMERCIAL, zona UTA, 68 mp. Telefon 0753.226.222.

PERSOANĂ FIZICĂ doresc să închiriez SPAŢIU CENTRAL, potrivit pentru sală de dans: cameră mare, cameră mică, baie, 0723.647.655.

Oferte împrumuturi (34)

AUTORIZAT, REZOLV CREDIT indiferent de tip, bancă, situaţie. Telefon 0788.161.591.

OFERTĂ! VALUTĂ RAPID cu 4 % plata la final! Telefon 0721.492.429.

Auto româneşti (36)

SUNTEM EXPERŢI ÎN PIAŢA AUTO!
bestauto.ro

- **Dacia Logan** 1,4, an 2005, 37.000 km, 4300 Eu. Telefon 0746.222.245.
- **Vând Dacia** 1310, an 1999, gaz omologat, 1500 Euro, negociabil. Telefon 0788.788.485.
- **Vând Dacia** Papuc, 2 locuri, diesel, an 2003, km 110.000, perfectă stare funcţionare, 3.500 Eu. Telefon 0722.355.941.
- **Vând Dacia** Papuc, stare de funcţionare, preţ 700 Eu negociabil. Informaţii la număr 0728.842.060.
- **Vând urgent Dacia 1310 berlină, an 1998, VT până în 2010, stare bună, preţ 1300 Euro negociabil. Telefon 0257/243581, 0740.610.837.**

Auto străine (37)

SUNTEM EXPERŢI ÎN PIAŢA AUTO!
bestauto.ro

- **Ocazie! BMW** 316 i, 1800 cmc, 2003, 81.000 km, climatronic, MP3 CDP, înmatriculat, stare perfectă, 9500 Eu. Telefon 0722.315.654.
- **Vând Audi** A4, roşu, motor 1,6, preţ negociabil. Telefon 0756.314.301.
- **Vând Audi** A8, 2003,model 2004, 3,7 benzină, 280 CP, negru, piele neagră, full electric, navi, full, full, rog oferte serioase, 27.500 Eu. Telefon 0741.574.297.
- **Vând BMW** 318 Diesel, climatronic, navi mare, volan piele, comenzi volan, jante aluminiu, scaune sport, geamuri electrice, 14.700 Euro. Telefon 0720.271.313.
- **Vând BMW** 318 i, an fabricaţie 1999, climatronic, geamuri electrice, ABS, ASC, stare foarte bună; 156.000 km. Recent adus. Preţ 8.500 Euro negociabil. Telefon 0743.783.174 sau 0744.649.391.
- **Vând BMW** 520 i, an 1998, 103.000 km original, argintiu, 6 airbag, dublu climatronic, senzor ploaie, genţi, închidere centralizată, stare impecabilă, rog oferte serioase. Telefon 0741.574.297, preţ 6990 Eu.
- **Vând BMW** Ursuleţ, an 1987, motor 2,5 l, 193 CP, stare bună de funcţionare. Telefon 0740.915.376.
- **Vând Citroen** Xsara, an 2001, Cap 1600, computer de bord, climă, comenzi pe volan, etc. Stare foarte bună, 5.200 Euro, negociabil. Telefon 0726.365.703.
- **Vând Ford** Fiesta, 2004, Euro 4, carte service, ABS etc. Telefon 0744.556.705.
- **Vând Ford** Mondeo 1,6 benzină, stare de funcţionare, neînmatriculat, an 1993. Telefon 0731.425.890.
- **Vând Ford** Mondeo, 1994, asigurare + verificare valabilă 2009, taxă primă înmatriculare 300 Euro. Preţ 1500 Euro. Telefon 0766.414.643.
- **Vând Ford** Mondeo, 1996, 1600 cmc, 90 CP, combi, argintiu metalic, foarte curat, nefumător, Euro 2, 2.100, negociabil. Telefon 0728.665.759.
- **Vând Ford** Mondeo Ghia Combi, an fabricaţie 1993, benzină 2,0 L 16 valve, închidere centralizată, abs, airbag, geamuri şi oglinzi electrice, preţ 1550 Eu negociabil. Telefon 0722.552.605.
- **Vând Golf** III, 4 uşi, 1,4, 1994, Euro 2, Opel Vectra 1993, 1,8, Euro 2, Golf III, Variant 1994, 1,8, Euro 2, Seat Toledo, 1995, 1,8, Euro 2, recent aduse. Telefon 0743.617.391.
- **Vând Jeep** Cheroke, an fabricaţie 2002, full options, 76.000 km, preţ 14.500 Euro. Telefon 0788.278.047.
- **Vând Lancia** Y, an 2001, motor 1,2 benzină, consum 4,5 %, Euro 3, multe opţiuni, recent adusă, preţ 2950 Euro. Telefon 0257/288474.
- **Vând Matiz**, alb, de firmă, an 2003, 1950 Euro. Telefon 0723.045.296.
- **Vând Matiz** din 2004, închidere centralizată, AC, 25.000 km, 3900 Euro. Telefon 0729.080.858.
- **Vând Matiz** gri, 2004, persoană fizică, 33.000 km, preţ 3000 Euro. Telefon 0720.271.313.
- **Vând Opel** Astra Kombi, 1,6 , benzină, 1997, climă, 2750 Eu. Telefon 0257/456195, 0744.782.409.
- **Vând Opel** Corsa 1,3 CDTI, an 2006, 53.800 km, Euro 4, climă, consum 4 l motorină la 100 km, preţ 5150 Eu negociabil înmatriculat. Telefon 0721.899.660.
- **Vând Opel** Vectra 1995, Euro 2, ABS, 2 airbaguri, închidere centralizată, benzină 1.8, 1800 Euro, negociabil. Telefon 0745.514.405, 0745.506.799.

SUNTEM EXPERŢI ÎN PIAŢA AUTO!
bestauto.ro

- **Vând Opel** Vectra, an 92, 1,6 injecţie, benzină, 200.000 km, abs, servo, geamuri, oglinzi şi trapă electrică, alarmă, închidere centrală, preţ 2700 Eu negociabil. Telefon 0746.887.348.
- **Vând Peugeot** 605, fabricaţie 1993, motor 2.100 cmc, verificare tehnică 2010, luna 8, diesel, 3500 Eu, 0745.057.537.
- **Vând Peugeot** Boxer utilitar, an 1999.06, culoarea albă, km 103.000, înmatriculată Franţa, acte la zi, 0749.393.803.
- **Vând VW** Golf III 92, adusă recent, stare foarte bună, preţ 1850 Euro. Telefon 0730.522.181.
- **Vând VW** Passat 1.8 Turbo, 150 CP, geamuri electrice, climatronic, an 1997, negociabil. Telefon 0770.884.007.
- **Vând VW** Touareg 2004, toate extrasele, 120.000 km, carte service. Telefon 0744.568.885.

Microbuze. Dube (38)

- **Vând microbus** VW T4 marfă, diesel, 1,9, an 1993, în perfectă stare, adus recent, 2500 Eu. Telefon 0726.687.486.

Camioane, remorci (39)

- **Vând autotractor** Renault Premium 420 DCI, 2003, stare foarte bună + semiremorcă Schmitz, 2003. Telefon 0722.257.388.
- **Vând autotractor** Scania, 2000 şi semiremorcă în stare perfectă de funcţionare. Telefon 0744.568.885.

VÂND PLATFORMĂ pentru autoturisme înmatriculată, an 2007, stare foarte bună. Telefon 0744.834.010.

Utilaje, unelte, industriale şi agricole (40)

- **Vând tractor** U650, remorcă şi utilaje agricole. Telefon 0257/353710.
- **Vând tractor** U650 şi utilaje agricole. Telefon 0723.250.329.

Piese, accesorii (42)

- **Vând piese** buldozer S.1500, S.650. 0726.253.412.

VÂND PIESE pentru DACIA 1300, preţ bun. Telefon 0747.818.616.

Garaje (43)

- **Dăm în** chirie garaj în zona Piaţa Agroalimentară, lângă Bl Z 27, 28. Informaţii telefon 0357/416386, 0723.083.995.

Cumpărări (44)

- **Cumpăr urgent** Dacia Papuc 2 locuri, în perfectă stare de funcţionare. Telefon 0744.523.701.

Chirii (45)

ÎNCHIRIEZ MAŞINĂ FRIGORIFICĂ pentru NUNŢI, 0722.711.005, 0751.255.200.

ÎNCHIRIEZ MAŞINI la cele mai mici preţuri, în condiţiile cele mai avantajoase, pe orice perioadă de timp. Telefon 0748.868.555, 0751.128.642.

Mobilier şi interioare (47)

VÂND COLŢARE, CANAPELE, FOTOLII NOI, DIVERSE CULORI ŞI DIMENSIUNI, 0257286069.

- **Vând dormitor** Ludovic (alb). Telefon 0741.248.437.
- **Vând mobilă** nouă, la preţ de secondhand, 0723.678.844.

Calculatoare şi accesorii (51)

- **Vând rami** pentru laptop, 512 DDR2, pe frecvenţă 667, preţ 50 lei, 0724.086.148.

Îmbrăcăminte,încălţăminte articole sport (52)

- **Vindem stoc** de haine pentru copil nou născut, 230 de lei. str. M. Eminescu 30. Telefon 0257/285526.

Materiale de construcţii (53)

AB-C Absolut acasă, acceptabil aduc BALAST, NISIP, etc 2-20 mc, factură, judeţ, duc MOLOZUL, 0745.036.969, 0722.389.480.

100.000 de cititori citesc anunțul tău!

SUPEROFERTA VERII:
Reclamă color = preț alb-negru
1 reclamă = 2 ziare
Anunțuri de mediu și convocări AGA = 50 % reducere!
str. Poetului 1 C, hala 36 sau sună la tel.
0731-212-231, 0721-201-516,
0720-400-381, 0723-435-681
SUPEROFERTA VERII! ARAD EXPRES JURNAL ARĂDEAN

www.romjob.ro
CĂUTĂ-ȚI JOB! CONSTRUIEȘTE-ȚI CARIERA!

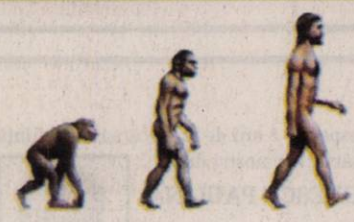

Trei pași simpli pentru o carieră de succes:

- SIMPLU
- RAPID
- GRATUIT

Fii deștept cu SuperInfo

SUNTEM EXPERȚI ÎN PIAȚA AUTO!
bestauto.ro

info mariaj
Nunta ta

InfoMariaj.ro

Pas cu pas către o Nuntă Perfectă

Planifică-ți nunta!
www.infomariaj.ro

Deschide-ți un depozit la termen pe 4 luni, și pregătește-te să deschizi șampania.

Ai dobândă fixă
10.5% p.a.

Depozitul la termen pe 4 luni, deschis în Lei la MKB Romexterra Bank, are condiții speciale:

- dobânda fixă este de 10,5 % p.a.
- la deschiderea depozitului clienții primesc gratuit serviciul e-banking TerraBanking
- la maturitatea depozitului poți primi un card de credit cu taxa de emitere 0
- comision de deschidere: 0

Vino în orice unitate MKB Romexterra Bank ca să afli mai multe!

Ofertă valabilă pentru depozitul la termen pe 4 luni, deschis în Lei în perioada 21 iulie – 30 septembrie 2008 de către persoane fizice rezidente și nerezidente. Suma minimă de constituire: 5.000 Lei

TelVerde 0800 410 310
www.mkbromexterra.ro

MKB Romexterra Bank
De la egal la egal.

ABC ABSTRACT
acasă, acceptabil, aduc BALAST, NISIP, 2-10 mc, LEMNE FOC, 0742.749.698, 214535.

ABC ABSTRACT
acceptabil aduce BALAST, NISIP. Duc MOLOZUL. Factură, 0744.987.273.

ABC ACASĂ
acceptabil aduce BALAST, NISIP, duc ridic MOLOZUL, 0742.655.913.

ABC AMBIENTAL
acasă acceptabil aduce BALAST, NISIP 2-10 mc, duc MOLOZUL, 0720.747.753.

DUC AVANTAJOS
NISIP, BALASTRU etc., 2-3 mc. Telefon 0748.514.559.

VÂND
EN-gros FIER BETON FASONAT și NEFASONAT. Micălaca, 0257/219400, 0788.267.376.

VÂND NISIP,
BALAST, PĂMÂNT, rabă 16 tone la domiciliu. Telefon 0740.707.458.

VÂND NISIP,
BALAST, transpot MOLOZ, preț avantajos, 0748.394.107.

Bijuterii (54)

• **Cumpăr lanț** aur 20-25 gr, ofer 55 lei/gr. Telefon 0728.841.547, după ora 16.

Electrocasnice (56)

• **Vând mașină** de spălat automată, congelator, ladă frigorifică, combină frigorifică, frigider. Calea Radnei 151. Telefon 0743.662.845.

VINDEM IEFTIN:
- rate: ELECTROCASNICE: MAȘINI SPĂLAT, FRIGORIFICE, TELEVIZOARE, FRIGORIFICE COMERCIALE, SCUTERE, BICICLETE, MOBILIER, TERMOPANE, TAPIȚERIE. ROTARU LIPOVA, 0744.796.542.

Plante și animale, agroalimentare (57)

• **Vând 4** porci pentru sacrificat. Informații telefon 0257/271337.

VÂND GRÂU
32.000 kg și orz 15.000 kg, recoltă 2008, Zerind, județul Arad. Telefon 0729.456.699.

VÂND GRÂU
în Arad (300 kg) zona BENZINĂRIA AMARAD (Șega). Telefon 0729.456.699.

• **Vând grâu**, producția 2008. Informații telefon 0729.984.509.

• **Vând pui** carne, diferite mărimi, puicuțe ouătoare. Telefon 219283, 0748.322.489.

• **Vând vacă** cu lapte. Telefon 0751.159.536.

Medicamente, instrumente medicale (58)

• **Vând urgent** aparat profesional de diabet, 80 Euro. Telefon 0744.785.877.

Vânzări diverse (103)

• **Container metalic** pentru șpan și dulapuri vestiar metalice cu 3 uși. Telefon 0744.836.326.

IEFTIN, PRESĂ
struguri model clasic și remorcă auto solidă, 500 kg. Telefon 0257/220785.

• **Mașină de** cusut Super, trifazic, în stare bună, preț convenabil, 0257/287940, 0721.968.422.

• **Motopompă 3** țoli benzină, picamer, elevator, cositoare. Telefon 0745.201.909, 0257/461336.

• **Piese reparat** mașini de spălat automate, frigidere (curele, pompe, vaporizatoare, compresoare), Subcetate, str. Cezar 47. Telefon 0257/210405, 0744.125.932.

• **Plug 3** capuri, vacă de 6 ani, iapă de 9 ani, Chereluș, 230. Telefon 0746.471.084.

• **Sculptură lemn** 1 metru, reprezentând Buda pe măsuță, elefanți, 0724.442.686.

Vânzări electro (104)

ABSOLUT:
SUPER OFERTĂ! Vindem CASE MARCAT FISCALE, CÂNTARE ELECTRONICE, str. Ineului 29. Telefon 0257/338300, 0745.669.550, 0728.146.751. Plata și în rate.

Cumpărări diverse (108)

• **Acțiuni Lipomin**, Banat-Crișana, Apromat, Azoma, etc. Telefon 0723.583.755.

• **Colecționar german** achiziționez mașini de cusut orice serie, preț 35 - 70.000 Euro. Plata pe loc, 0756.872.495.

• **Fier vechi**, preț 0,80 bani, neferoase, la un preț bun. Telefon 0746.758.861.

PENE VECHI,
noi, cupru, alamă, fier, calorifere, preț bun, 0741.689.068.

Pierderi (62)

SC PETUNIA-
Prod SRL pierdut aviz orar de funcționare nr. 1784 din 25.09.2007, eliberat de Primăria Arad. Îl declar nul.

Apeluri (65)

AGENȚIA PENTRU
Protecția Mediului Arad anunță publicului interesat decizia etapei de încadrare a proiectelor în procedura de evaluare a impactului asupra mediului: "Uzină de biogaz cu cogenerare energie electrică și termică capacitate 716 kWe", "Extindere și modernizare fermă agricolă mixtă-seră legumicolă" pe terenuri situate în extravilanul localității Turnu, aparținând orașului Pecica, județul Arad, titular S.C. UNICOM 3N 2000 SRL: prin măsurile propuse privind protecția mediului activitățile nu vor avea un impact semnificativ asupra mediului și populației, ca urmare nu este necesară evaluarea de impact pentru obținerea acordurilor de mediu. Informații privind potențialul impact asupra mediului al proiectelor propuse pot fi consultate la sediul Agenției de Protecția Mediului Arad, B-dul Dragalina nr. 16 și la punctul de lucru al S.C. UNICOM 3N 2000 SRL din Turnu, FN, aparținând orașului Pecica, județul Arad, între orele 8-16. Observațiile publicului se primesc în scris zilnic, la secretariatul Agenției de Protecția Mediului Arad, B-dul Dragalina nr. 16, până în 11.09.2008.

Prestări servicii (72)

AUTORIZAT EXECUT
INSTALAȚII ÎNCĂLZIRE GAZ, SANITARE, SCURGERI SEPARATE, INTERVENȚII, 0744.698.565.

CURS MASAJ
REFLEXOTERAPIE 400 lei, Revoluției 44, diplome stat, 0724.442.686.

EXECUT LA
PREȚURI EXCEPȚIONALE: TENCUIT MECANIZAT, PLACĂRI RIGIPS, PLACĂRI AMPORĂ, GRESIE, FAIANȚĂ, etc, 0721.275.835.

EXECUTĂM: ZIDĂRIE,
TENCUIELI, ZUGRĂVELI, RIGIPS, IZOLAȚII ACOPERIȘURI, CONSOLIDĂRI. Telefon 0357/428380, 0740.696.157.

EXPERT CONTABIL
OFER SERVICII DE CONTABILITATE. Telefon 0722.405.583.

INSTALĂM APARATE
AER CONDIȚIONAT cu sau fără aparatul clientului. Telefon 0728.856.992.

ÎN CURÂND!
GRĂDINIȚĂ PARTICULARĂ în Micălaca. Condiții deosebite. Telefon 0741.643.983.

ÎNFIINȚĂRI, MODIFICĂRI
SOCIETĂȚI COMERCIALE. IEFTIN ȘI RAPID. Telefon 0746.242.961.

MONTEZ PARCHET,
EXECUT ȘI REPAR ACOPERIȘURI TIP ȘARPANTĂ. Telefon 0723.165.711, 0257/279911 după ora 19.00

ROTARU LIPOVA
execută TERMOPANE, MOBILIER, TAPIȚERIE, ANVELOPE, VULCANIZARE, RATE, 0744.796.542.

SC EXECUTĂ
FUNDAȚII, ZIDĂRII, ACOPERIȘURI, MASARDE, IZOLAȚII, FINISAJE, CASE, HALE. Telefon 0746.097.623.

SC EXECUTĂM
ACOPERIȘURI LINDAB, ȚIGLĂ etc, CASE LA CHEIE și FINISAJE. Telefon 0748.061.789.

SPARGEM ÎN
BETON, DEMOLĂRI, CONSTRUIM CASE, ACOPERIȘURI, ETC, 0740.289.544.

Oferte locuri de muncă (74)

SC MVT LOGISTIK SRL
angajează
CONDUCĂTORI AUTO cu experiență pentru Comunitate, condiții foarte bune. Informații telefon 0731.660.381.

SC R.E.M - ARK SRL
angajează
CONFECȚIONERI cu experiență. Salariu atractiv, bonuri de masă. Informații telefon 0257/210819, 0721.331.881 sau la sediul societății din str. Vasile Goldiș, nr. 8.

NDB LOGISTICA ROMÂNIA SRL
angajează
STIVUITORIȘTI, MANIPULANȚI și PERSONAL pentru laborator calitate. CV-urile se vor trimite la nr. fax 0257/227304.

SC EUROINS - ROMÂNIA
str. Lucian Blaga, nr. 2,
angajează
INSPECTOR DAUNE. Cerințe: studii superioare tehnice - de preferință inginer auto. Informații la telefon 0257/255057, e-mail: ar1@asitrans.ro.

AGENȚIE PAZĂ
angajează 60 AGENȚI PAZĂ. Telefon 0753.058.491 sau 0753.058.496.

ANGAJĂM 2
VÂNZĂTOARE PATISERIE, prefer persoane peste 45 ani. Telefon 0745.201.909.

ANGAJĂM BĂRBAȚI
pentru CURĂȚENIE în HALĂ și ÎNTREȚINUT SPAȚIUL VERDE. Telefon 0723.060.277 sau 202460.

ANGAJĂM BUCĂTĂREASĂ
(PATISERĂ), pentru grădiniță. Telefon 0740.353.655.

ANGAJĂM COFETAR
- PATISER. Salarizare atractivă. Telefon 0745.574.531.

ANGAJĂM CONTABILĂ,
absolventa anului 2008, Științe Economice. Telefon 0726.227.377.

ANGAJĂM CU
carte de muncă ZIDAR cu experiență. Telefon 0744.534.726.

ANGAJĂM DULGHERI,
ZIDARI, FINISORI în CONSTRUCȚII, 0720.534.457.

ANGAJĂM LĂCĂTUȘI
MECANICI cu aptitudine de LĂCĂTUȘ. Telefon 0730.085.500.

ANGAJĂM MUNCITORI
NECALIFICAȚI. Telefon 0744.965.960, 0257/289110.

ANGAJĂM MUNCITORI
NECALIFICAȚI. Telefon 0747.045.533.

ANGAJĂM
OSPĂTAR fast - food. Relații telefon 0257/216730.

ANGAJĂM PAZNIC
cu atestat, în Bujac. Telefon 0740.252.873.

ANGAJĂM PERSOANĂ
pentru CONTABILITATE PRIMARĂ, cu experiență. Telefon 0257/280064, 0753.256.582.

ANGAJĂM PERSONAL
PENTRU BAR. Salar 700 lei + bacșiș. Informații telefon 0746.119.236, 0722.432.133.

ANGAJĂM ȘOFER
pe mașină nouă. Telefon 0257/212339 și 0723.284.678.

ANGAJĂM ȘOFERI
TIR cu experiență și atestat profesional pentru transport intern și internațional. Telefon 0257/253528.

ANGAJEZ BARMAN
- OSPĂTAR TERASĂ Bd. Revoluției. Telefon 0722.394.225, 0722.924.736.

romjob.ro
AICI E LOCUL CARIEREI TALE!
PORTAL NAȚIONAL DE LOCURI DE MUNCĂ

ANGAJEZ BARMAN/OSPĂTAR,
punct de lucru Armonia. Telefon 0745.347.177.

ANGAJEZ BARMANĂ
pentru BAR non-stop. Salar atractiv. Telefon 0740.023.924, 0744.921.362.

ANGAJEZ FEMEIE
DE SERVICIU pentru HOTEL, ȘOFERI TIR. Telefon 0722.275.645.

ANGAJEZ PERSONAL
ALIMENTARĂ. Informații 0743.317.880, 0741.123.799.

ANGAJEZ ȘOFER-
MANIPULANT, depozit materiale construcții, 0728.621.518, 0770.818.456.

ANGAJEZ ȘOFER
pe BASCULĂ. Telefon 0744.193.504.

ANGAJEZ ȘOFERI
DISTRIBUȚIE PÂINE și BRUTARI. Telefon 0747.359.402.

ANGAJEZ SPĂLĂTOR
AUTO, salar atractiv. Telefon 263213, 0741.430.193.

ANGAJEZ SPĂLĂTORI
AUTO. Telefon 0745.376.367.

ANGAJEZ STRUNGAR-
FREZOR, cu experiență. Telefon 0728.310.735, 0257/253947.

ANGAJEZ VOPSITOR
și PREGĂTITOR AUTO. Telefon 0744.556.736.

ANGAJEZ VÂNZĂTOARE
pentru magazin alimentar în Arad. Telefon 0730.157.593.

BAR SELECT
angajez BARMANĂ - OSPĂTARĂ. Informații telefon 0731.327.289.

CARMANGERIE ANGAJĂM
TRANȘATOR. Informații str. Pescăruș nr. 4, Sânicolaul Mic.

CAUT FAMILIE
pentru ÎNGRIJIT FERMĂ. Telefon 0744.396.182.

CAUT SUDOR
CO2 cunoscător al limbii germane. Telefon 0742.032.935.

DEPOZIT MATERIALE
DE CONSTRUCȚII angajează PERSONAL cu carnet de șofer, 0726.232.102.

FIRMĂ DE
CONSTRUCȚII angajează ZUGRAVI și MUNCITORI NECALIFICAȚI. Informații telefon 0726.232.102.

FIRMĂ DE
PREPARATE DIN CARNE, angajează REPREZENTANT VÂNZĂRI pe județul Arad. CV-urile se depun la numărul de fax 0258/844023. Detalii și relații la telefon 0733.034.788.

LOC DE
JOACĂ pentru copii angajează ANIMATOARE pentru copii și BARMANĂ. Telefon 0744.630.959.

MAGAZIN ALIMENTAR,
angajăm VÂNZĂTOARE. Telefon 0744.621.968.

ORGANIZĂM NUNȚI,
BOTEZE. Angajăm BARMAN, AJUTOR BUCĂTAR. 0744.558.994.

RESTAURANT ITALIAN
angajează PIZZAIOL, cu experiență. Salarizare deosebită. Telefon 0732.830.755.

SALON DE
ÎNFRUMUSEȚARE HOTEL CONTINENTAL, închiriază post de COAFURĂ. Telefon 0723.776.588.

SC ANGAJĂM
VÂNZĂTOR, posesor permis cat. B pentru magazin amenajări. CV la fax 0257/285157.

SC ANGAJEAZĂ
BRUTARI și VÂNZĂTOR. Salar atractiv. Telefon 0724.285.690, 0257/211564.

SC ANGAJEAZĂ
CONFECȚIONERE, salar până la 1050 lei, CTC, ȚESĂTOARE, salar până la 1150 lei, bonuri de masă, transport. Telefon 288035.

SC ANGAJEAZĂ
FACTURIST(Ă) și DISPECER(Ă) COORDONARE PRODUCȚIE-DISTRIBUȚIE. Informații telefon 0730.030.106 sau CV-ul la nr. fax 0257/211229.

SC ANGAJEAZĂ
GESTIONAR(Ă) PRODUS FINIT, BRUTARI, PATISERI cu sau fără calificare, AMBALATORI. Telefon 0730.030.106.

SC ANGAJEAZĂ
INGINER ZOOTEHNIST cu experiență de minim 5 ani, MEDIC VETERINAR, TEHNICIAN VETERINAR. Informații telefon 0722.274.825.

SC ANGAJEAZĂ
MUNCITORI TÂMPLĂRIE PVC. Telefon 0722.629.692.

SC ANGAJEAZĂ
SECRETARĂ de preferat cunoștințe limba italiană, franceză. CV la fax 0357/408345 sau e-mail info@vignetoconsult.com.

SC ANGAJEAZĂ
ȘOFER - DISTRIBUITOR PÂINE. Cerințe permis categ. B minim 1 an. Telefon 0730.030.106.

SC ANGAJEAZĂ
ȘOFER PROFESIONIST CU ATESTAT pentru 7,5 tone, 0257/287040, 0743.047.496.

SC ANGAJEAZĂ
SPĂLĂTORI AUTO cu experiență, ofer condiții de muncă și salarii avantajoase. Informații telefon 0724.373.708.

SC CU
profil PRODUCȚIE PUBLICITARĂ angajează PERSONAL cu experiență în domeniu și ELECTRICIAN. Telefon 0728.185.930.

SC CU
sediul în cartierul Sânicolau angajează MUNCITORI (OARE). Informații la 0257/206211.

SOCIETATE ANGAJEAZĂ
VÂNZĂTOARE pentru ALIMENTARA. Telefon 0257/280110, 0723.169.998.

romjob.ro
AICI E LOCUL CARIEREI TALE!
PORTAL NAȚIONAL DE LOCURI DE MUNCĂ

SOCIETATE COMERCIALĂ
angajăm VÂNZĂTOARE SERIOASE în magazin alimentar. Relații la telefon 0257/250044, 0744.625.459.

SOCIETATE COMERCIALĂ
angajează MANIPULANȚI și TÂMPLARI. Telefon 0257/276808.

SOCIETATE COMERCIALĂ
angajează MUNCITOARE pentru LABORATOR DE COFETĂRIE. Condiții de muncă atractive. Str. Eftimie Murgu nr. 96, telefon/fax 0257/279303.

SOCIETATE COMERCIALĂ
angajează PERSONAL în următoarele domenii: BOBINAJ, MECANICĂ FINĂ, LĂCĂTUȘERIE ȘI ELECTRONICĂ. Telefon 0257/272233.

SOCIETATE COMERCIALĂ
angajează SUDOR. Telefon 0257/280576.

ARAD ONLINE
www.aradon.ro

INFORM MEDIA

INFORM MEDIA, editorul cotidianelor Jurnal Arădean și Arad Expres, parte a grupului multinațional Inform Media, care își desfășoară activitatea în domeniul presei locale tipărite

ANUNȚ

Începând cu luna septembrie se pot face abonamente la ziarul **Jurnal Arădean (fostul ADEVĂRUL)** direct prin firma noastră SC Inform Media SRL în municipiul Arad și în localitățiile: Vladimirescu, Ghioroc, Păuliș, Lipova, Zăbrani, Aluniș, Frumușeni.

Avantajele abonamentului prin SC Inform Media SRL :

- **abonamentul este la un preț mai mic - 12,9 lei/lună**
- **ziarul ajunge mult mai devreme**
- **distribuitorii noștri duc ziarul și sâmbăta.**

Cu Jurnal Arădean (fostul ADEVĂRUL) ai doar de câștigat!

- **Este un cotidian independent politic și economic.**
- **Prin intermediul distribuitorilor noștri, primești ziarul la prima oră a dimineții.**
- **Beneficiezi de cele mai proaspete informații.**
- **Abonații sunt recompensați lunar pentru fidelitatea lor.**
- **Vineri primești GRATUIT un program TV complet.**
- **Cele mai bune oferte comerciale în paginile de publicitate.**
- **Poți participa la concursurile lunare cu premii substanțiale.**

Dacă ți-a plăcut ziarul abonează-te!
Pentru că suntem cei mai buni!

Pentru informații suplimentare sunați la 0257.281.802 (interior - 8420) sau contactați distribuitorul din localitatea dvs.

PE SCURT

● **Concluzia anchetei.** Avionul companiei Spanair care s-a prăbuşit în 20 august la Madrid a atins pista cu coada, a declarat, marţi, Francisco Soto, coordonatorul anchetei. Ca urmare, partea din spate a avionului s-a rupt, iar aparatul a parcurs „o traiectorie de circa 1.200 de metri", lovind de trei ori denivelări ale solului înainte de a lua foc, a precizat el.

Mamut Cercetătorii palentologi au găsit la mina de lignit de la Racoşul de Sus din Covasna un schelet de mamut Borsoni, strămoşul elefantului de astăzi. Specialiştii spun că oasele au o vechime de două milioane de ani şi dimensiuni neobişnuite. (Foto: EPA)

A fost găsit mort

Los Angeles (MF) - Fiul în vârstă de 20 de ani al rapper-ului Dr. Dre a fost găsit mort, în locuinţa sa din Woodland Hills, California. Andre Young Jr. a ieşit în oraş cu prietenii, în noaptea de vineri spre sâmbătă. Mama sa l-a găsit pe pat, în stare de inconştienţă, sâmbătă dimineaţa. Aceasta a chemat paramedicii, care au pronunţat decesul. Se aşteaptă rezultatele testelor toxicologice pentru a stabili cauza decesului.

Cu două capete

Dacca (MF) - Un bebeluş de sex masculin, care s-a născut, luni, în Bangladesh, cu două capete, a fost pus sub protecţia poliţiei din cauza celor peste 100 de mii de curioşi veniţi la spital pentru a-l vedea. Kiron s-a născut prin cezariană într-o clinică din oraşul Keshobpur. El a avut la naştere o greutate de 5,5 de kilograme.

A supravieţuit (Foto: FAN)

Zidită sub cadă

Berlin (MF) - O pisică în vârstă de patru ani, din Germania, pe nume Bonny, a supravieţuit timp de şapte săptămâni zidită sub o cadă, potrivit declaraţiilor stăpânei ei. Pe 8 august, vecina a auzit miorlăitul lui Bonny venind din spatele zidăriei. Între timp, pisica a slăbit patru kilograme, ajungând să cântărească doar două kilograme. Deşi medicul veterinar i-a recomandat femeii să o eutanasieze, stăpâna a reuşit însă să o repună pe picioare.

Două zebre se scarpină una pe cealaltă pe spinare în ţarcul din rezervaţia Masai Mara din Kenya. (Foto: EPA)

Panică în Siberia

Moscova (MF) - Un cutremur puternic s-a produs în zona lacului Baikal, din estul Siberiei, ieri, generând panică, au declarat oficiali citaţi de Reuters. „Imediat după cutremur, în Irkuţk, a fost întreruptă electricitatea, conexiunea mobilă şi la Internet, băncile şi-au întrerupt activitatea. Unele case au rămas fără acoperişuri", a relatat agenţia RIA Novosti. „Nu s-au înregistrat victime", a declarat un purtător de cuvânt al Ministerului local pentru Situaţii de Urgenţă. El a precizat că epicentrul seismului a fost localizat la circa 30 de kilometri nord-est de oraşul Baikalsk. Purtătorul de cuvânt a precizat că pe scara Richter, cutremurul măsoară intensitatea 9, deşi Observatorul din Hong Kong şi Institutul geofizic american au înregistrat 6,3.

Indică nordul magnetic

■ Bovinele, ovinele şi cervidele au tendinţa de a paşte şi a dormi cu faţa spre nordul magnetic.

Pe post de compas (Foto: FAN)

Berlin (MF) - Profesorul Sabine Begall şi colegii săi de la Universitatea din Duisburg-Essen, Germania, au utilizat instrumentul Google Earth pentru a localiza cirezi de vite în diferite locuri din lume, inclusiv în Marea Britanie, Irlanda, India şi Statele Unite.

După ce au monitorizat comportamentul a mii de cirezi de vite, cercetătorii au descoperit că acestea au tendinţa de a sta cu faţa spre nord, aliniindu-se cu câmpul magnetic al Pământului. Cercetătorii au ajuns la concluzia că animalele pot fi utilizate pe post de compas, faţa acestora fiind de obicei îndreptată spre nord. Uimitoarea capacitate pare a fi un lucru moştenit de la strămoşii sălbatici ai vitelor domestice din epoca noastră, care se foloseau de abilitate pentru a-şi găsi drumul pe largile câmpii din Africa, Asia şi Europa, în cursul marilor migraţii. Descoperirea a uimit cercetătorii, dar şi fermierii.

Zeci de specii de animale utilizează câmpul magnetic al pământului pentru a naviga, inclusiv păsări, broaşte ţestoase, termite şi somoni.

Mumie preincaşă în Peru

Lima (MF) - Arheologii care lucrează la situl Huaca Pucllana din Peru au descoperit, marţi, într-un mormânt, o mumie ce se pare că aparţine vechiului cult Wari, care s-a dezvoltat în zonă înainte de cultura incaşă. În afară de mumie, care aparţine unei femei, mormântul mai conţine rămăşiţele a doi alţi adulţi şi ale unui copil. Acesta este primul mormânt Wari intact descoperit la Huaca Pucllana, în Lima, iar cercetătorii cred că datează din anul 700 d.Hr.

Mumia femeii (Foto: EPA)

Arheologi au învelit mumia în hârtie, după care au aşezat-o pe o placă de lemn. Chipul mumiei a fost descoperit, dând la iveală două globuri oculare albastre. Celelalte mumii au fost extrase din mormânt în acelaşi mod, la începutul săptămânii.

Alexandra este generoasă, sociabilă şi veselă.

www.aradon.ro
(Foto: Studio Roberto Franco)
Agenţia Angels Events

Era dotat cu inteligenţă

■ Conform unui studiu, şi omul de Neanderthal era capabil să fabrice unelte bune.

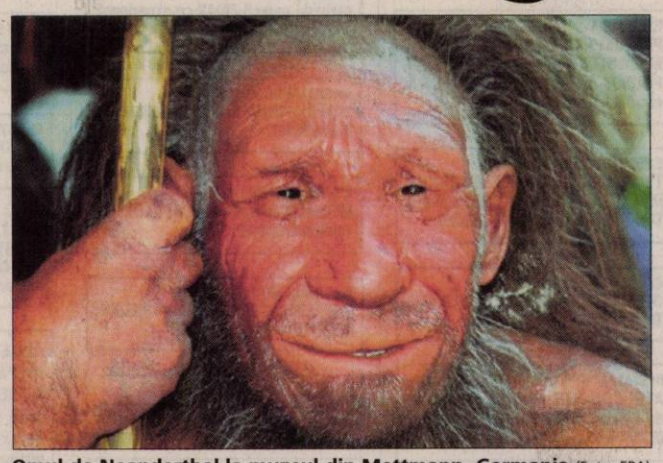

Omul de Neanderthal la muzeul din Mettmann, Germania (Foto: EPA)

Londra (MF) - Omul de Neanderthal nu era lipsit de inteligenţă, aşa cum se credea până de curând, şi pare a fi fost la fel de dotat pentru fabricarea uneltelor ca şi strămoşul omului modern, homo sapiens, potrivit unui nou studiu americano-britanic, publicat în Journal of Human Evolution.

Noul studiu pune la îndoială teoria tradiţională conform căreia oamenii de Neanderthal, specie care a dispărut de pe teritoriul european cu peste 28.000 de ani în urmă şi care a coabitat alături de homo sapiens timp de 10.000 de ani, au dispărut pentru că nu erau capabili să fabrice unelte bune. Cercetătorii au lucrat timp de trei ani pentru a produce unelte din piatră. Astfel, aceştia au recreat unelte străvechi pornind de la cioburi de silex, rocă foarte dură, şi le-au comparat cu cele realizate de omul de Neanderthal şi homo sapiens.

Pentru a vedea dacă homo sapiens avea abilităţi superioare în ceea ce priveşte realizarea uneltelor, cercetătorii au analizat date privind numărul de instrumente fabricate, capacitatea de a tăia în piatră, cantitatea de material brut necesar şi durabilitatea uneltelor. Cercetătorii au ajuns la concluzia că nu există o diferenţă statistică între eficacitatea tehnicilor folosite de omul de Neanderthal şi de homo sapiens.

Oamenii de Neanderthal au trăit în Europa, Orientul Apropiat, Asia Occidentală şi chiar Siberia meridională, potrivit unor descoperiri recente.

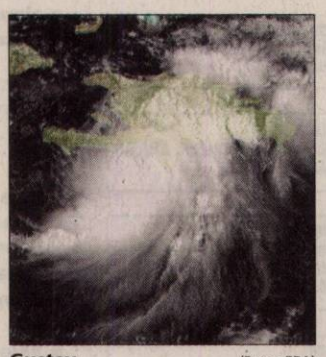

Gustav (Foto: EPA)

Gustav ameninţă sondele

Londra (MF) - Declarat uragan marţi, Gustav a pierdut din putere miercuri fiind retrogradat la statutul de furtună tropicală, însă specialiştii se tem că, în drum spre Golful Mexic şi coasta americană, vânturile ar putea recăpăta forţa unui uragan. Simulările computerizate arată că Gustav se îndreaptă către statele americane Louisiana şi Texas, unde sondele petroliere produc circa un sfert din capacitatea de extracţie a Statelor Unite. Preţul petrolului a crescut ieri pentru a treia şedinţă consecutiv, depăşind 117 dolari pe baril, pe fondul temerilor că furtuna tropicală Gustav ar putea deveni primul fenomen meteo important din ultimii trei ani care să afecteze instalaţiile energetice din Golful Mexic.

Actorii Javier Bardem şi Penelope Cruz joacă în filmul lui Woody Allen, „Vicky Cristina Barcelona", care va avea premiera în 19 septembrie. (Foto: EPA)

DE EPOCĂ
Târg orăşenesc /p.5

POLITIC
Ioţcu, preşedinte CJA, acuzat că dă banii de la Guvern pe criterii politice **/p. 6**

PREMIERĂ
Prof. univ. dr. Lizica Mihuţ, în faţa unui nou succes: doctoratul la UAV **/p. 6**

DEZBATERE
Autostrada spre Arad /p.3

Astăzi: 185 locuri de muncă /p. 19

E-MAIL:
redactia.jurnalaradean@informmedia.ro
adevaruldearad@informmedia.ro

publicitate.jurnalaradean@informmedia.ro
publicitate.adevarul@informmedia.ro

JURNAL ARĂDEAN

FONDAT 1989
APARE LA ARAD
☎ 0257/281.802
Anul XX, nr. 5526
20 pagini + Supliment TV• 90 bani

Vineri
29 august 2008

28°C
Vreme închisă, ploi
Dimineaţa | La prânz | Seara

Candidat oficial

Washington (MF) - Delegaţii Partidului Democrat l-au desemnat pe Barack Obama *(foto)* candidat oficial pentru Casa Albă. **/p.7**

Discriminaţi la ei acasă

■ Curticenii acuză că, în timp ce pentru ei nu mai este pământ, străinii primesc terenuri scumpe.

LUCIAN ŞERBAN
lucian.serban@informmedia.ro

Curtici - Într-unul din numerele trecute ale ziarului nostru vă prezentam nemulţumirile unui număr de patru membri ai Comisiei locale de fond funciar de la Curtici, care acuzau autorităţile locale că nu doresc să dea înapoi pământul oamenilor. Conform unei petiţii semnată de cei patru şi trimisă la Prefectură, de pe administrativul oraşului ar fi dispărut, în mod inexplicabil, aproximativ 884 de hectare. Asta, în timp ce atunci când s-a reconstituit dreptul de proprietate privată asupra terenurilor s-a aplicat, din cauza pământului insuficient un coeficient de reducere de 11%. Mai mult, foştii proprietari de terenuri cărora nu li s-au reconstituit încă drepturile pe motiv că Primăria nu mai dispune de teren, nu înţeleg cum a fost posibil să se găsească pământ disponibil (peste 12 hectare) care să fie vândut unei firme private cu numai un euro pe metru pătrat, iar persoane din Macea să obţină sentinţe definitive pe Curtici.

Pe de altă parte, trebuie spus că primarul Nicolae Aaniţei este acuzat că nu vrea să se afle adevărul despre situaţia terenurilor de la Curtici. **/p.10**

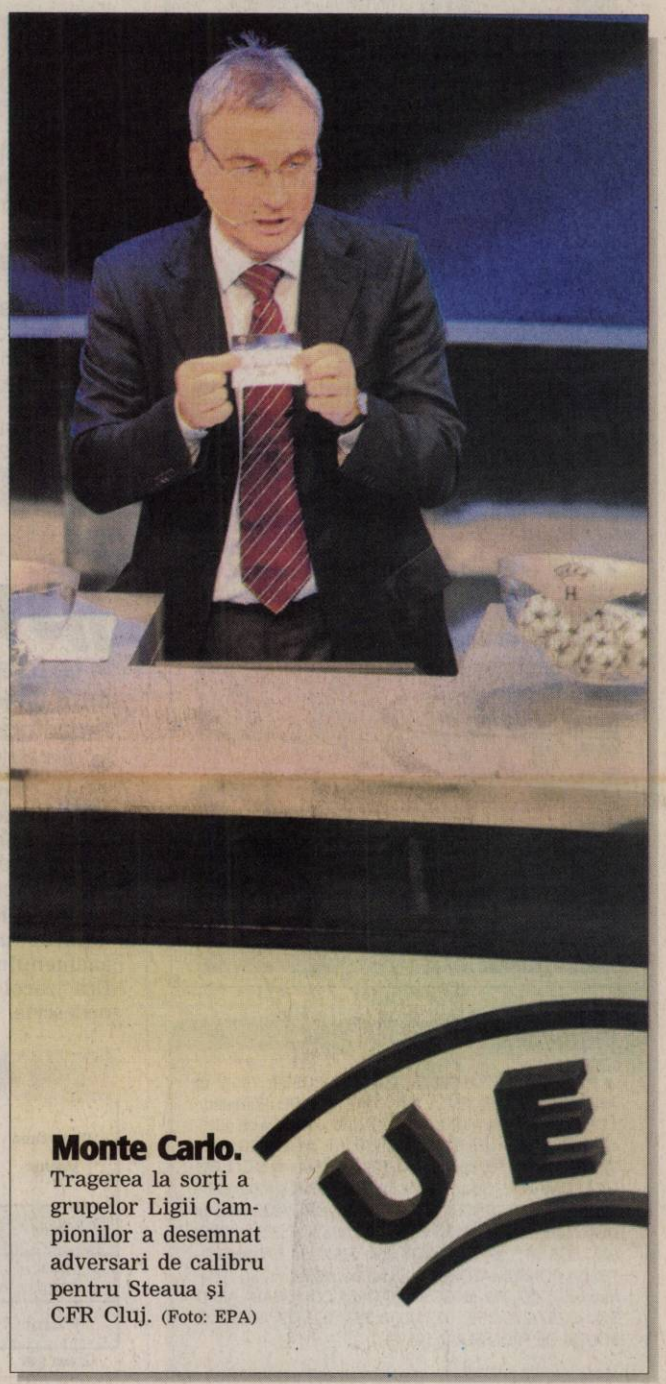
Monte Carlo. Tragerea la sorţi a grupelor Ligii Campionilor a desemnat adversari de calibru pentru Steaua şi CFR Cluj. (Foto: EPA)

Bir la „Înalta Poartă" PNL

Arad (S.T.) - Instituită de către Delegaţia Permanentă, contribuţia de 2500 Euro pe care trebuie să o verse fiecare candidat în contul bugetului campaniei la nivel naţional este de natură să tulbure apele în PNL. Nu este încă foarte clar dacă această taxă este obligatorie, dar au început să curgă SMS-urile trimise de Bogdan Olteanu şi Dan Motreanu către candidaţi, care sunt somaţi să plătească până săptămâna viitoare. Aceştia nu ştiu dacă, neplătind, riscă sau nu, să fie şterşi de pe liste. Dintre liberalii arădeni, doar unul, Ionel Ciupe, recunoaşte că a primit SMS-ul, dar se mai gândeşte dacă plăteşte sau nu.

Unii, cum ar fi Mihai Calimente, Cristian Stragea şi Ioan Cristina, chiar dacă nu au primit SMS-ul, spun că este normal să cotizeze, pe când Tiberiu Dekany a declarat că, indiferent că va rămâne pe listă sau va fi radiat, nu are de gând să plătească. **/ p.6**

Se calculează cotizaţia (Foto : S.T.)

Adversari tari

Monte Carlo (A.H.) - În Champions League, Steaua va întâlni, în cadrul Grupei F, pe Lyon, Bayern München şi Fiorentina lui Adi Mutu - s-a stabilit, aseară, la tragerea la sorţi de la Monte Carlo. Şi CFR Cluj va avea adversari puternici, nimerind în Grupa A, cu Chelsea, AS Roma şi Bordeaux.

Pot juca

Arad (L.S.) - Ionuţ Chirilă a reuşit să se înţeleagă cu oficialii Stelei, care au acordat un nou termen de plată pentru UTA. Într-o lună de zile, arădenii trebuie să achite cei 200.000 de euro rezultaţi din transferul lui Zaharia, aşa că „Bătrâna Doamnă" poate juca, mâine, la Lupeni. **/ p. 11**

Supliment TV

Astăzi apare suplimentul Programe TV pentru perioada 30 august - 5 septembrie 2008. Se distribuie gratuit.

LOTO - extragerea din 28 august

5/40	8	19	6	29	27	18	
JOKER	41	14	43	34	17	+	15

Sursa: Compania Naţională Loteria Română S.A.

6 422225 000018
JURNAL ARĂDEAN
Arad, Str. Poetului Nr. 1C
0257-281802

Granzii medicamentelor

Marile firme de medicamente au înregistrat vânzări uriaşe în anul 2007, depăşind 500 de miliarde de dolari.

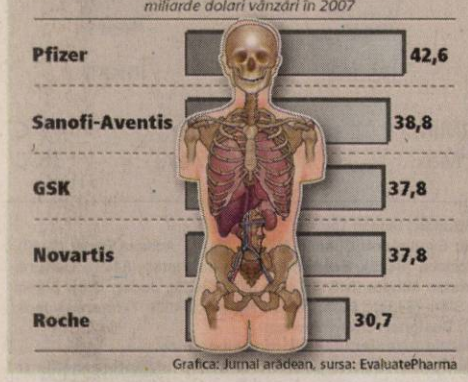

Grafica: Jurnal arădean, sursa: EvaluatePharma

Autor prins

Arad (I.C.) - Poliţiştii rutieti au reuşit să-l identifice şi să-l prindă pe autorul accidentului petrecut miercuri pe Calea Timişorii. Acesta este un cetăţean de etnie rromă de 21 de ani, din Vinga. Tânărul nu avea permis auto iar maşina pe care o conducea era neînmatriculată şi cu numere false confecţionate artizanal. **/p.10**

Stâlp dărâmat.

Şoferul unui VW Golf alb a intrat cu maşina într-un stâlp de electricitate miercuri seara pe strada Liviu Rebreanu. Bărbatul care se afla la volanul maşinii a scăpat din fericire doar cu câteva zgârieturi însă locuitorii din zonă au rămas fără curent după ce s-a dărâmat stâlpul. **/p. 10** (Foto: Vasile Zărăndan)

Mai multe foto şi video pe aradon.ro

REMEMBER

29 august

1780 S-a născut Jean Auguste Ingres, pictor francez (d. 1867)
1799 A murit Papa Pius al VI-lea (n. 1717)
1831 A fost descoperită inducţia magnetică (britanicul Michael Faraday)
1832 S-a născut Nicolae Culianu, matematician şi astronom român
1885 A fost brevetată prima motocicletă din lume, produsă de germanul Gottlieb Daimler
1891 S-a născut Iihail Cehov, actor, regizor şi scriitor rus (d. 1955)
1893 A fost inventat fermoarul (americanul Whitcomb L. Judson)
1915 S-a născut Ingrid Bergman, actriţă americană de origine suedeză (d. 1982)
1920 S-a născut Ray Bradbury, scriitor american

Ingrid Bergman

1936 În urma presiunilor cercurilor guvernamentale din Germania şi Italia, Nicolae Titulescu este înlăturat de la conducerea Ministerului de Externe
1975 A murit Theodor Constantin, prozator român (n. 1910)
1982 A murit Ingrid Bergman, actriţă americană (n. 1915)
2005 A murit Radu Anton Roman, scriitor român (n. 1948)

BINE AŢI VENIT!

• Gergeli Dorin

AU PLECAT DINTRE NOI

Cornel Roxa (n.1930); Pavel Crişan (n.1927).

PIEŢE, TÂRGURI

• **Astăzi** este zi de piaţă la Ineu, Lipova, Covăsânţ, Mişca, Moneasa, Şepreuş, Şimand, Vladimirescu, Şeitin. Tot astăzi se organizează târguri săptămânale la Ineu, Şepreuş, Şimand.

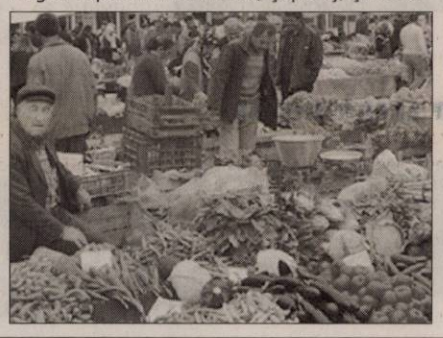

TELEFOANE UTILE

☎ **INFORMAŢII TELEFONICE:** 1931; ☎ **ROBOT:** 1958; ☎ **APEL UNIC DE URGENŢĂ** (SALVARE, POLIŢIE; Pompieri): 112; ☎ **PRIMĂRIA MUNICIPIULUI ARAD:** Program de relaţii cu publicul (camera 5) luni-vineri între orele 8-20. Tel.: 0257/284.744; tel. centrală: 0257/281.850; ☎ **S.C. E.ON GAZ ROMÂNIA** - Sucursala Arad - Dispecerat şi intervenţie telefon: 0257/218.928; 0257/256.928; 0357/403.388; ☎ **DERANJAMENTE CURENT ELECTRIC:** 0257/235.991; 1929; 0257/235.881; ☎ **INFORMAŢII CFR:** 0257/231.777; ☎ **PROTECŢIA CONSUMATORULUI:** B-dul Revoluţiei, nr. 50. Telefon: 0257/257.049; ☎ **GOSPODĂRIREA COMUNALĂ ARAD S.A.:** 0257/270.352; 0729-009.033; 0257/270.352; ☎ **POLIŢIA DE FRONTIERĂ:** 1959.

UNDE MERGEM în Arad

CINEMA

DACIA

• **Hancock** (SUA), orele 11; 14; 17; 20.

ARTA

• **Fantomele lui Goya** (SUA) orele 15; 17,30; 20.

SĂRBĂTORI CÂMPENEŞTI

• „Târgul codrenilor" de la Văsoaia, ediţia XXX. (duminică, orele 9-10 - oficierea slujbei religioase la troiţă; orele 10-12 - evaluarea animalelor şi premierea; 12-16 - program artistic cu „Rapsozii Zărandului", „Doina Mureşului" şi solistul de muzică populară Lucian Zadic.)

EXPOZIŢII

• Sala Clio (str. Horea, nr. 10): Expoziţia de pictură a tinerilor artişti arădeni Diana Serghiuţă, Laurian Popa, Anca Sabău, Giotto Doichiţă, Adrian Sandu şi Cosmin Moldovan (orele 9-17). • Complexul Muzeal Arad (Palatul Cultural, Piaţa G. Enescu 1): Expoziţie temporară „Arta vitraliului & Vitralii pictate prin încălzire; Expoziţii permanente: Istorie, Ştiinţele naturii (orele 9-17)

SĂNĂTATE

• **CABINET GINECOLOGIC:** Arad, B-dul Decebal nr. 11 (lângă Hotel Aradul). CONSULTAŢII GRATUITE LA PERSOANE ASIGURATE. Programări telefon: 0729.823.522; 0723.643.581. • **MEDLINE SERVICE** - injecţii, pansamente, perfuzii, recoltări analize la domiciliu, 7 zile din 7. Tel. 0257.338.578; 0728.285.762; 0728.285.760. • **SPITALUL CLINIC JUDEŢEAN** are noi numere de telefon: 220.000; 220.001; 220.002; 220.003. • **URGENŢE STOMATOLOGICE:** Cabinetul de pe B-dul Decebal nr. 14 (vis a vis de Casa Armatei) are program NON-STOP. Tel. 0257.280.179; 0770.617.852 (nocturn).

HOROSCOP

BERBEC
S-ar putea să fiţi apatic şi, din cauza aceasta, să aveţi probleme sentimentale. Aveţi chef să fiţi lăsat în pace şi să nu faceţi nimic.

TAUR
Aveţi tendinţa de a fi impulsiv. Vă sfătuim să vă calculaţi bine fiecare pas, în afaceri şi pe plan sentimental. Ar fi bine să nu faceţi astăzi investiţii şi să evitaţi călătoriile în interes personal.

GEMENI
Dimineaţa s-ar putea să fiţi indispus şi să nu vă purtaţi corect cu persoana iubită. Evitaţi afacerile şi întâlnirile cu prietenii.

RAC
Aflaţi că trebuie să plecaţi de urgenţă într-o delegaţie în interes de serviciu, spre nemulţumirea partenerului de viaţă.

LEU
Dimineaţa, lipsa banilor vă determină să amânaţi o călătorie, ceea ce vă afectează relaţiile cu partenerul de viaţă. Vă îngrijorează starea de sănătate a unui membru mai tânăr al familiei.

FECIOARA
Starea de melancolie pe care o aveţi vă poate afecta relaţiile sentimentale. Aveţi foarte mari şanse de reuşită în activităţi casnice: curăţenie, reparaţii, mutat mobilă etc.

BALANŢA
Dorinţa de a vă întâlni cu prietenii vă face să lipsiţi cam mult de acasă. Nu este exclus să aveţi o discuţie cu partenerul.

SCORPION
Discuţiile cu persoana iubită vă irită, iar starea de nervozitate vă poate afecta relaţiile sociale. Vă recomandăm să vă exprimaţi clar şi să nu evitaţi comunicarea cu cei din jur.

SĂGETĂTOR
Este posibil să aveţi un conflict cu o persoană mai în vârstă. Tensiunile se pot aplana uşor, cu o vorbă bună.

CAPRICORN
Relaţiile sentimentale pot avea de suferit dacă refuzaţi să mergeţi într-o vizită la rude. Partenerul nu este de acord că un eşec în afaceri poate fi un motiv pentru a rămâne acasă.

VĂRSĂTOR
Dimineaţa s-ar putea să vă pierdeţi răbdarea şi să vă certaţi cu cineva apropiat din familie, din cauza banilor. Mai mult calm!

PEŞTI
În prima parte a zilei, aveţi dificultăţi de concentrare, ceea ce vă scoate din sărite. Vă recomandăm să amânaţi deciziile importante. Acordaţi mai mult timp odihnei şi relaxări!

„Jurnal arădean" vă ascultă

La telefonul 280.943, între orele 10.00-13.00, redactorul nostru vă stă la dispoziţie.

Arad (C.A.) - **Ioan Mureşan** din Arad ne-a sunat la redacţie pentru a sesiza atitudinea unui poliţist de la serviciul circulaţie. „Am fost cu un coleg să îşi depună dosarul pentru susţinerea examenului pentru permis. Era acolo o coadă de nedescris.

La un moment dat poliţistul care se ocupă de această problemă ne-a scos afară pe toţi, lăsând însă să treacă pe lângă el mai mulţi cetăţeni de etnie romă, în faţa noastră. Nu mai vorbesc de limbajul pe care îl utiliza domnia sa. Chiar trebuie să suportăm un astfel de limbaj din partea reprezentanţilor acestei instituţii? Ne tratează ca pe ultimii proşti şi vorbesc sub orice critică cu noi", s-a plâns cititorul nostru, sugerând că poate ar trebui să se mai facă o rotaţie a cadrelor pe diferite sectoare de activitate.

N.C. din Păuliş: „Suntem aici un grup de ciobani care am rămas fără păşune, fiindcă primăria ne-a luat-o. Cu toate acestea primăria susţine că trebuie să plătim impozit pe păşune. Pe care păşune, dacă noi nu mai avem păşune? Noi mergem cu oile la păscut lângă groapa de gunoi din localitate, care este de fapt doar o groapă săpată astfel încât mizeria ajunge până la pânza freatică şi de la care tot gunoiul adus este transportat înapoi în sat de ţigani. Vrem să ne rezolvăm problemele cu păşunea dar primarul nu vrea să vorbească cu noi, nu ne primeşte, nu ne răspunde la telefon", ne-a spus supărat cititorul nostru în speranţa că dacă problema va ajunge publică, primarul va discuta cu ei.

CURS VALUTAR

Astăzi

Denumirea Valutei	BNR	BCR		BRD		San Paolo IMI BANK		Banca Românească		Banca Romexterra		Alpha Bank		Casa Schimb LUXOR	
		C	V	C	V	C	V	C	V	C	V	C	V	C	V
Euro	3,55	3,50	3,59	3,49	3,60	3,54	3,59	3,51	3,59	3,53	3,60	3,50	3,59	3,51	3,55
Dolar SUA	2,41	2,36	2,46	2,35	2,44	2,39	2,44	2,36	2,45	2,37	2,44	2,35	2,45	2,38	2,42
Forint	0,0149	0,0150	0,0160	0,0140	0,0160	0,0151	0,0160	-	-	0,0150	0,0158	-	-	0,0150	0,0154
Gram aur	64,62	54,93													

Vineri, 29 august 2008

Biserica ortodoxă
Tăierea Capului Sf. Prooroc Ioan Botezătorul; Cuv. Teodora

Biserica romano - catolică
Martiriul Sf. Ioan Botezătorul **

Biserica greco - catolică
Tăierea Capului Sf. Ioan Botezătorul (Post şi ajun)

Ziua precedentă

Arad	25°C
Lipova	23°C
Chişineu-Criş	23°C
Săvârşin	21°C
Sebiş	24°C

Umiditate: 52%
Presiune: 101 KPA
Precipitaţii: 10%
Vânt: 10 km/h
Direcţie vânt: SSV

Prognoza meteo pentru astăzi:

Temperaturile se vor situa între 16 şi 28 grade. Vântul va sufla cu 11 km/h, dinspre VSV.

VREMEA vineri

16° minim — 28° maxim

http://meteo.aradon.ro
Prognoza meteo pentru Arad

Soarele răsare: 6:40
Soarele apune: 20:35

Fazele lunii:

01.08	8.08	17.08	24.08

Prognoza meteo pentru 3 zile:

Temperaturile minime vor fi cuprinse între 12 şi 16 grade, iar cele maxime între 26 şi 28 grade.

Temp. minime: 12 la 16°C
Temp. maxime: 26 la 28°C

vineri
Ploaie
Min.: 16°C
Max.: 28°C

sâmbătă
Parţial noros
Min.: 12°C
Max.: 26°C

luni
Însorit
Min.: 12°C
Max.: 27°C

marţi
Însorit
Min.: 13°C
Max.: 28°C

JURNAL ARĂDEAN
Str. Poetului nr. 1C, Arad
Auditat de BRAT

Director editor: Mircea Ţîşcă (8465)
Secretariat: 281802 (centrala), fax - 280655
Şef departament difuzare: **Carmen Csordas** - 281797
Şef departament vânzări: **Loredana Păun** (8464)
Marea publicitate: 280943
Mica publicitate: 210775
Tiparul executat la: SC Inform Media SRL, Calea Torontalului, DN 6, km 5,7, Timişoara

Redactor şef: Doru Sava (8418) **Responsabil de număr: Simion Todoca**
Secretar general de redacţie: Gabriela Groza (8417) **Departamente: Eveniment: Cosmin Mihuţa** (8411), Adriana Barbu (8410), Lucian Şerban (8412), Margareta Szegö (8403); **Politic: Simion Todoca** (8425); **Economic:** Andreea Pintea (8419); **Cultură, Învăţământ: Vasile Filip** (8428), Vasile Sărăndan (8401) ; **Social: Tristan Mihuţa** (8431), Diana Duţu (8429); **Judeţ: Doru Sinaci** (8446) **Sport: Daniel Scridon** (8427), Adrian Hărţău (8433), Leonard Sfâra (8434) ; **Foto: Ştefan Matyaş** (8402); **Tehnoredactare:** Ghizela Şerban (8452), Ramona Vidulescu (8451), Cristi Ciulei (8450); **Designer:** Evelyn Kovago.
REDACŢIE : tel. 281802 (centrala); fax 280655, 281797; e-mail:redactia.jurnalaradean@informmedia.ro, adevaruldearad@informmedia.ro, publicitate.jurnalaradean@informmedia.ro, publicitate.adevarul@informmedia.ro

PE SCURT

• **Mii de maşini.** Vestul ia faţa celorlalte regiuni din România în problema vânzării de maşini noi. Potrivit unei statistici la nivel naţional, peste 10.800 de autoturisme noi s-au vândut în judeţele Arad, Timiş şi Caraş-Severin în primele şapte luni ale acestui an. Timişul este lider nu doar în vestul ţării, ci este şi pe primele locuri în ţară din acest punct de vedere, acolo unde Aradul ocupă şi el un loc de frunte.

Cursă Arad-Veneţia

Arad (A.B.) - Cu avionul direct la Veneţia. Această ofertă va fi la îndemâna arădenilor în curând. Ei vor putea zbura spre fabuloasa Veneţie din octombrie. După data de 26 octombrie, în zilele de luni, miercuri şi vineri, pe Aeroportul Arad va opera o cursă Blue Air, între Arad şi Treviso (Veneţia). Aceasta cursă va prelua cu siguranţă parte din călătorii care optaseră în trecut pentru drumul Arad-Milano (Bergamo), cursă aeriană suspendată după plecarea celui mai important operator low-cost din Europa. Compania Ryanair a intrat în conflict cu Aeroportul şi Consiliul Judeţean Arad şi a decis să-şi retragă zborul spre Milano din august, spre disperarea arădenilor care fuseseră încântaţi de preţurile extrem de mici practicate de operator. Compania Blue Air, singura care operează pe moment pe aeroportul din Arad, mai are curse spre Valencia, Verona, Bucureşti şi Stuttgard.

Încă o cursă pe Aeroportul din Arad (Foto: Şt. Maytaş)

Primul din România

Arad (A.B.) - Aradul este primul judeţ din România care va fi membru al Institutului Regiunilor Europei. În premieră pentru ţară, judeţul nostru va deveni, din anul 2009, membru al Institutului Regiunilor Europei, veste făcută publică de preşedintele Cosiliului Judeţean Arad. Nicolae Ioţcu a participat, la invitaţia Institutului Regiunilor Europei, la cea de-a IV-a Conferinţă a Regiunilor şi Oraşelor Europene, care a avut loc la Salzburg, în perioada 24 – 26 august. La conferinţă au participat înalţi demnitari ai ţării gazdă, personalităţi politice ale Uniunii Europene, reprezentanţi aleşi ai oraşelor şi regiunilor, bănci, firme şi societăţi financiare. Conferinţa a avut ca temă „Economia întâlneşte politica – creşterea importanţei economice a regiunilor şi oraşelor din Europa" şi a fost structurată pe grupe de lucru, cu teme precum modele actuale de finanţare a proiectelor de infrastructură locală şi regională, turismul în regiunile şi oraşele Europene, energie, apă şi deşeuri în regiuni şi oraşe etc. A doua zi a conferinţei a fost dedicată regionalismului şi descentralizării în Europa centrală şi de sud-est. Ca urmare a evaluării beneficiilor prezenţei la această conferinţă, preşedintele CJA a acceptat invitaţia ca judeţul Arad să devină membru al Institutului Regiunilor Europei cu începere din anul 2009.

Muşcată şi abandonată

Arad (L.Ş.) - O fetiţă de numai doi ani, din Arad, a fost muşcată de cap de un câine, fiind la un pas de moarte. După ce iniţial a fost internată în spital, mama a luat-o acasă pe propria răspundere. În aceaşi zi a lăsat-o unei vecine şi a plecat din localitate. În condiţiile în care starea micuţei s-a agravat, vecina a dus-o la urgenţe. De zece zile nu a mai vizitat nimeni copilul, care a rămas în grija medicilor.

Autostrada, dosare secrete

Arădenii cu terenuri pe autostradă, o categorie de care nimănui nu-i pasă!

ADRIANA BARBU
adriana.barbu@informmedia.ro

Arad - Nu stăm bine la autostradă nici când vine vorba de cea desenată doar pe hârtie. Cât despre cei care cred că au terenuri pe autostradă şi îşi pun speranţe în demararea lucrărilor, nici un reprezentant al vreunei autorităţi nu ar mişca un deget pentru aceştia, pe motiv că... informaţii în plus despre terenuri şi bani vor duce la apariţia speculanţilor. Până la demararea construcţiei tronsonului de autostradă Nădlac-Arad e încă drum lung, în condiţiile în care compania DIWI abia a finalizat studiul de fezabilitate. Mai urmează proiectul tehnic, care poate dura luni, şi licitaţia, per total o perioadă care poate depăşi uşor un an.

Dezbaterea publică pe probleme de mediu organizată miercuri la Arad a scos în evidenţă faptul că oamenii nu mai au răbdare până să afle câţi bani vor primi pe terenurile pe care va trece autostrada, iar orice altă informaţie privind autostrada, legată chiar şi de mediu, nu interesează pe nimeni. Nici proiectanţii autostrăzii nu par interesaţi de altceva decât de cele pe care le-au cuprins deja în studiul lor, pentru toate celelalte întrebări având un singur răspuns: totul e conform legii. Şi atât. Proiectantul tronsonului de autostradă Arad-Nădlac nu ştie, de pildă, cât moloz se va aduna de pe urma construcţiei, unde va fi depozitat acesta şi nici măcar la ce adâncime se vor face săpăturile (ci consideră că aceste date trebuie să le stabilească constructorul). Cu toate că Agenţia de mediu din Arad a cerut deja de două ori completarea documentaţiilor întocmite, iar proiectanţii celuilalt tonson (Arad-Timişoara) ştiu măcar atât: că se vor produce 1,7 milioane mc de deşeuri inerte.

Tehnic vorbind, stăm bine

Singurele certitudini punctate miercuri de reprezentanţii Companiei Naţionale de Autostrăzi şi de proiectant sunt legate de construcţiile, pădurile şi drumurile care vor fi afectate de autostrada Arad-Nădlac şi de cele trei ieşiri de pe autostradă. Pentru că autostrada va trece pe lângă două păduri, vor fi montate panouri de protecţie mai mari de 4,5 m pentru protecţia păsărilor, şi vor fi realizate 3 subtraversări pentru a facilita trecerea animalelor pe sub autostradă. O serie de panouri vor proteja casele care sunt mai aproape de 500 de metri de şosea (există zone în care casele sunt situate la mai puţin de 50 de metri). Sensurile de circulaţie vor fi despărţite doar de panouri de beton. Potrivit proiectanţilor, tronsonul în cauză nu va crea nici o problemă (de mediu).

Nu le pasă de oameni

Nici compania, nici proiectanţii şi nici ministerul nu au catadicsit până acum să le spună oamenilor când vor vedea banii pe terenurile de pe autostradă şi despre ce sume e vorba. Motivul cel mai des invocat de cei amintiţi mai sus este faptul că astfel ar putea apărea speculanţii de terenuri, deşi aceştia au apărut deja de mult. Nici o dezbatere nu s-a organizat pe această temă, deşi de autostradă se vorbeşte de ani buni. Unii arădeni, cei norocoşi, ne-au spus că au venit la ei cei de la drumuri, le-au bătut ţăruşe în pământ şi le-au dat hârţi cu terenurile, după care le-au spus să aştepte. Şi tot au aşteptat. Fără nici un rezultat. Şi-au pus speranţe în dezbaterea de miercuri, dar au fost din start dezamăgiţi: li s-a spus verde în faţă că nu vor primi nici o informaţie despre exproprieri şi bani. Zeci de arădeni nu ştiu unde ar trebui să se adreseze pentru a putea fi lămuriţi, iar faptul nu pare să deranjeze pe nici un reprezentant al vreunei autorităţi. Dezbaterea de miercuri s-a dovedit a fi doar o „obligaţie de serviciu" pe care autorităţile au bifat-o lejer.

Dezbaterea despre autostradă nu a făcut lumină (Foto: A.B.)

S-A LICITAT ARAD-TIMIŞOARA

În teorie, autostrada Nădlac- Arad va fi finalizată în 1012, an în care ar trebui să se facă joncţiunea cu autostrada maghiară. Tot în teorie, contractele pentru tronsonul Arad-Timişoara şi centura Aradului ar trebui semnate în acest an, în condiţiile în care pe 22 august s-au deschis deja ofertele la licitaţia privind realizarea trononului spre Timişoara, iar licitaţia pentru centura Aradului e în curs.

Zona UTA, în prezent: provocare pentru toţi participanţii la trafic (Foto: Ştefan Maytaş)

Toată UTA la... decapat

Arad (A.B.) - Nebunia s-a instalat definitiv în zona UTA, acolo unde, în ultimele zile, lucrările la liniile de tramvai şi intersecţii au fost dublate de demararea decapajelor (surprinzător) pe ambele sensuri de circulaţie. Să circuli la orele de vârf în zona UTA este o adevărată provocare, atât pentru şoferi şi pietoni, cât şi pentru muncitorii din zonă. Fiecare încearcă să-şi facă loc pe unde poate: maşinile printre gropile lăsate în urmă de fostele linii de tramvai, pietonii printre maşini, călătorii cu atobuzele printre muncitorii care tocmai decapează drumul şi cu toţii printre utilaje şi maşinile poliţiei. Situaţia nu se va remedia în scurt timp, cu toate că turnarea asfaltului se derulează destul de rapid. De executat mai rămân multe în zonă, octombrie fiind cel mai probabil un prim termen optimist de finalizare a lucrărilor de aici şi până la Podgoria..

Tiguan. Wild, if you want.

Londra, Paris sau Los Angeles? Terenul de joacă al Noului Tiguan acoperă toate metropolele lumii. Tiguan impresionează mai ales prin design-ul său individualist şi prin funcţionalitate. Relieful urban îl acceptă şi îl respectă. Motoarele sale impresionante se fac auzite pe străzile marilor metropole ale globului, tracţiunea sa integrală permanentă îl transformă în prietenul fidel al celor ce preţuiesc siguranţa.

Optează pentru una dintre cele trei linii de echipare, Trend & Fun, Track & Field sau Sport & Style. Optează pentru noile motorizări TDI de 140 CP şi 170 CP cu tehnologie Common Rail, ce sunt mai economice şi mai silenţioase ca oricând sau pentru remarcabilele motoare TSI de 150 CP, 170 CP şi 200 CP.

Das Auto.

Motorizare: 2.0 TDI / 140 CP; consum combinat combustibil (l/100 km): 7,2; emisii CO_2 (g/km): 189.
Motorizare: 1.4 TSI / 150 CP; consum combinat combustibil (l/100 km): 8,4; emisii CO_2 (g/km): 199.

Distribuitorul tău Volkswagen:
Autoclub - Centrul Volkswagen Timişoara,
Calea Lugojului, bifurcaţie aeroport, tel: 0256-289892, 0256-287316

RECLAMĂ

PE SCURT

• **În scădere.** Fondul Monetar Internaţional (FMI) şi-a revizuit în scădere estimările privind creşterea economică mondială pentru anii 2008 şi 2009. FMI estimează pentru acest an o creştere economică de 3,9%, în scădere faţă de prognoza lunii iulie de 4,1%. Pentru anul 2009, Fondul Monetar Internaţional prevede o creştere economică de 3,7%, faţă de estimarea anterioară de 3,9%.

SUDOKU

Reguli:

În fiecare bloc sunt câteva cifre între 1 şi 9, stabilite dinainte. Acestea trebuie completate cu cifrele lipsă, în aşa fel încât fiecare număr să figureze o singură dată. De asemenea, cifrele de la 1 la 9 trebuie să figureze o singură dată atât pe rândurile orizontale cât şi pe coloanele verticale ale celor nouă blocuri luate împreună.

ÎNCEPĂTORI

	9		5	7	2		3	
4								5
		7				2		
7	8		6		1		4	9
				5				
5	3		8		9		1	6
		1				4		
9								7
	6		7	4	5		8	

AVANSAŢI

	4			7			9	
	9	8	5		4	1	2	
5		1				6		3
			4	8	7			
	5			6			7	
			2	5	3			
1		7				4		9
	8	3	7		6	2	5	
	2			1			3	

Soluţia jocului din numărul precedent

ÎNCEPĂTORI

8	1	3	4	9	7	6	2	5
6	4	5	2	8	1	9	7	3
9	7	2	3	6	5	4	8	1
4	3	1	9	2	6	7	5	8
2	9	7	8	5	4	3	1	6
5	8	6	7	1	3	2	9	4
7	6	8	1	3	2	5	4	9
1	5	4	6	7	9	8	3	2
3	2	9	5	4	8	1	6	7

AVANSAŢI

6	9	4	2	7	8	3	1	5
3	2	5	1	6	9	7	8	4
7	8	1	4	3	5	2	6	9
2	4	9	7	1	3	8	5	6
1	7	8	6	5	2	4	9	3
5	6	3	8	9	4	1	7	2
8	3	6	9	4	1	5	2	7
9	5	2	3	8	7	6	4	1
4	1	7	5	2	6	9	3	8

Pensiile grupa 1 şi 2

Bucureşti (D.S.) - Guvernul a adoptat un act normativ prin care vor fi înlăturate unele inechităţi pentru pensionarii care anterior datei de 1 aprilie 2001 au desfăşurat activităţi în grupa I şi a II – a de muncă, a anunţat primul-ministru Călin Popescu Tăriceanu, la finalul şedinţei de Guvern. Pensionarii care se încadrează în această categorie vor primi o majorare a punctului de pensie în funcţie de grupa în care au lucrat.

Este vorba de creşterea cu 0,5% din punctul de pensie pentru grupa I de muncă şi 0,25% pentru grupa a II de muncă, pentru fiecare an lucrat în grupa respectivă.

Semnal editorial

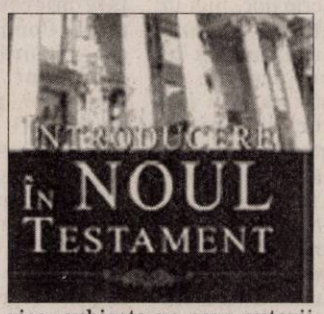

Arad (V.F.) - A apărut, de curând, lucrarea „Introducere în Noul Testament" *(foto)* de D. A. Carson & Douglas J. Moo, o „introducere cu totul deosebită" în sensul că analizează aspectele istorice legate de paternitatea cărţilor, data scrierii lor, sursele care stau la baza lor, scopul lor, destinatarii şi alte asemenea subiecte. Această abordare se plasează în contrast cu multe dintre cărţile recente care acordă mai mult spaţiu aspectelor ce ţin de forma literară, critica retorică şi paralelismele istorice, subiecte pe care autorii acestui volum, fără a le minimaliza importanţa, le consideră a fi obiectul unei analize mai detaliate în cursurile de exegeză.

REŢETA ZILEI

Cartofi la cuptor

Ingrediente: 500 g cartofi. Pentru sos: 2 cepe, 2 roşii, 4 căţei de usturoi, 1 ardei, 200 g cârnaţi subţiri, sare, piper, boia picantă.

Mod de preparare: Cartofii se fierb şi se taie rondele. Ceapa şi usturoiul tocate se călesc, se adaugă ardeiul tocat mărunt, iar după 1 minut cârnaţii tăiaţi rondele. Se lasă aproximativ 5 minute cât să se mai prăjească puţin cârnaţii, apoi se pun roşiile tăiate mărunt şi se lasă până mai scad. La sfârşit se pun condimentele. Se unge tava cu puţin ulei. Se pune jumătate din cantitatea de cartofi, apoi jumătate din cantitatea de sos şi se repetă. Poftă bună!

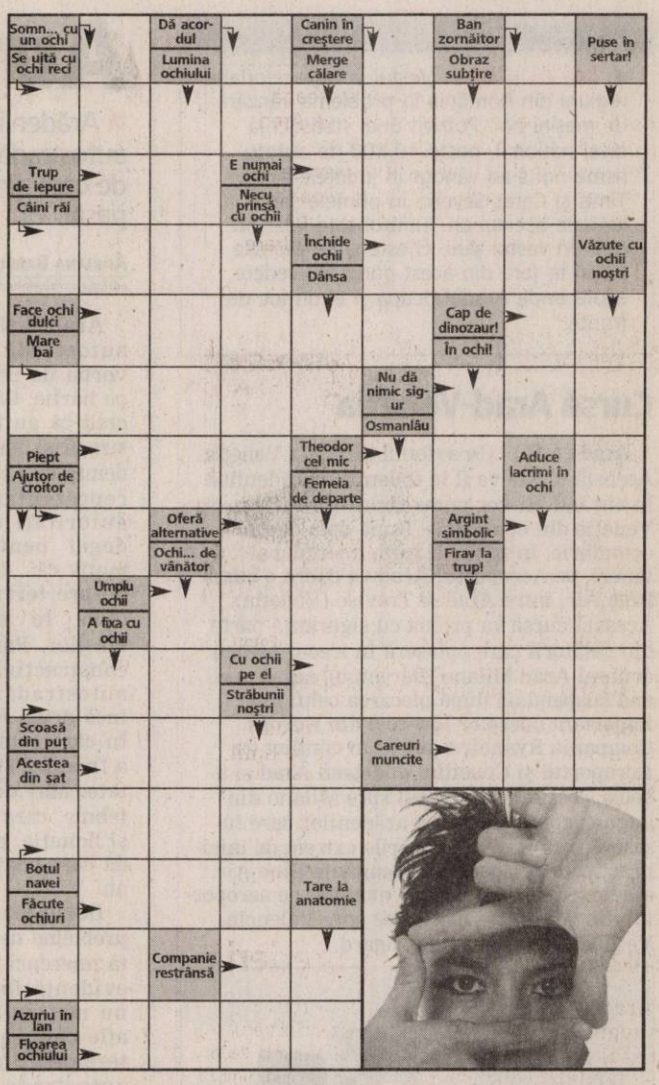

Soluţia integramei din numărul precedent: F – F – S – B – NEVINOVAT – MARAMA – U – FES – FN – BL – ICAR – CAP – CE – CAMASA – U – PUMA – MN – ITE – ALBA – EST – TR – M – OSTAS – AIA – TI – BATIC – TEMA – MATE – TENOR – LELE

Nume.....Prenume.....
Adresa.....
Tel.....Localitatea.....
Sunteţi abonat la **Jurnalul arădean**? DA ☐ NU ☐

PROGRAME TV

TVR 1

07:00 Trezirea la apel
07:05 Jurnalul TVR
07:15 Trezirea la apel
08:00 Jurnalul TVR
08:15 Trezirea la apel
09:00 Jurnalul TVR
09:15 Trezirea la apel
09:45 Hai să bucătărim! (r)
10:10 Majestatea Sa (family Noua Zeelandă 2001)
12:00 Romanţa îndrăgostiţilor (s)
13:00 Ed şi Eppa (s)
13:30 Clubul desenelor animate
14:00 Jurnalul TVR Sport Meteo
14:45 Hai să bucătărim (r)
15:00 Teleshopping
15:30 Asterix şi vikingii (Comedie Franţa 2006)
16:40 Arhiva de serviciu
17:00 Jurnalul TVR
17:15 Vine razia (serial)
17:45 Romanţa îndrăgostiţilor (s)
18:40 Cerbul de Aur Forever
18:50 Sport plus
19:00 Jurnalul TVR Sport Meteo
20:15 Festivalul Cântecului şi Dansului Popular Românesc, Mamaia 2008
21:55 Jurnalul TVR Sport Meteo
22:15 Festivalul Cântecului şi Dansului Popular Românesc, Mamaia 2008
00:05 Cerbul de Aur Forever (r)
00:15 Anatomia lui Grey (s)
01:45 Red Rock West (thriller SUA 1992) Cu: Nicolas Cage, Craig Reay, Vance Johnson, Robert Apel. Michael Williams, veteran din marina americană, e un om sărac, dar onest.
03:30 Jurnalul TVR
04:30 Loterie mortală (thriller SUA 2000) Cu: Olivia Williams, Balthazar Getty

PRO TV

07:00 Ştirile ProTv
09:00 Omul care aduce cartea (r) Criticul literar, Dan C. Mihailescu, realizatorul emisiunii "Omul care aduce cartea" prezintă în fiecare zi la Pro TV câteva cărţi alese din ultimele apariţii din spaţiul publicistic.
09:05 Walker, poliţist texan (s)
10:00 Poirot: Cleptomanul de pe strada Hickory (r)
12:00 Tânăr şi neliniştit (r)
13:00 Ştirile ProTv
13:30 Arestat la domiciliu (r)
14:15 Nimeni nu e perfect (thriller Canada 2006) Cu: Stewart Arnott, Olivia Ballantyne16:00 Tânăr şi neliniştit (s)
17:00 Ştirile ProTv Vremea
17:45 Dragoste risipită (dramă SUA 1998) Cu: Lynda Carter, Jessica Bowman
19:00 Ştirile ProTv
20:30 Terminator II (acţiune SUA 1991) Cu: Arnold Schwarzenegger, Linda Hamilton, Edward Furlong Cu zece ani în urmă, din viitor a venit o Maşină de Ucis pentru a-l omorî pe încă nenăscutul John Connor. Dar ea a dat greş. În 1991, Maşina va încerca din nou. Nu e nimic personal şi de data asta sunt două.
23:15 Indiferenţă (dramă USA 2002) Cu: Dominique Swain, Mia Kirshner, Meredith Monroe, Taye Diggs
01:15 El Mariachi, trubadurul (acţiune SUA 1992) Cu: Carlos Gallardo, Consuelo Gomez, Reinol Martinez, Juan Garcia.
02:45 Terminator II (r)

ANTENA 1

09:00 Omul care aduce cartea (r) Critic06:00 Observator
07:00 În gura presei
08:00 Jandramul şi extratereştrii (r)
10:00 Merlin (prima parte) (aventuri, SUA, 1998) Cu: Sam Neill, John Gielgud, Martin Short, Miranda Richardson, Helena Bonham Carter, Rutger Hauer, Isabella Rossellini, James Earl Jones
11:00 Concurs interactiv
12:00 Lege şi ordine: Brigada specială (Sezonul IV, ep. 67)
13:00 Observator
13:45 Umbrele trecutului (western, SUA, 2004) Cu: Ernest Borgnine, Lou Diamond Phillips, Richard Tyson
16:00 Observator
17:00 Unchiul Buck (comedie, SUA, 1989) Cu: John Candy, Jean Louisa Kelly
19:00 Observator
20:30 Film artistic
23:30 Credinţa părinţilor mei (dramă, SUA, 2005) Cu: Thomas Madell, Michael Arata, Dale Beasley, Tony Bentley, Brian Bossetta, Shawn Hatosy, Scott Glenn. Filmul schiţează copilăria şi adolescenţa lui McCain alături de tatăl său, amiralul Jack McCain (Scott Glenn), apoi îl urmăreşte de-a lungul anilor în care se antrenează ca soldat al Marinei americane şi se concentrează pe anii tulburători în care este luat prizonier în războiul din Vietnam.
01:30 Concurs interactiv
02:30 Observator (r)
03:15 Credinţa părinţilor mei (r)
05:15 Merlin (reluare)

HBO

06:00 Întâlnire de gradul trei (SF, SUA, 1998) Cu: Richard Dreyfuss
08:15 O afacere mare (Comedie, SUA, 2007) Cu: Treat Williams, Daniel Baldwin
10:00 Viaţă de boem (Dramă, SUA, 2005) Cu: Rosario Dawson12:15 X-Men: Ultima înfruntare (Acţiune, SUA, 2006) Cu: Hugh Jackman, Halle Berry, Patrick Stewart
14:00 Pe platourile de filmare
14:30 Echipa de fotbal (Comedie, SUA, 1986) Cu: Goldie Hawn, James Keach,
16:15 Poseidon (Acţiune, SUA, 2006) Cu: Emmy Rossum
17:55 Cu duzina e mai ieftin 2 - Războiul taţilor (Comedie, SUA, 2005) Cu: Steve Martin, Bonnie Hunt
19:30 Cinema, cinema, cinema
20:00 Mă omori cu zile (Comedie, SUA, 2007) Cu: Dennis Farina, Ben Kingsley, Bill Pullman, Tea Leoni, Luke Wilson
21:35 Dinastia Tudorilor (serial)
22:30 Dinastia Tudorilor (serial)
23:25 Dinastia Tudorilor (serial)
00:20 Dinastia Tudorilor (serial)
01:10 Dinastia Tudorilor (serial)
02:05 Idilă prin efracţie (Dramă, SUA, 2006) Cu: Jude Law, Juliette Binoche, Robin Wright-Penn, Martin Freeman, Vera Farmiga
04:00 Clubul pensionarilor (Comedie, SUA, 2005) Cu: Joseph Bologna, Dyan Cannon, Len Carlou, Sally Kellerman, Michael Nouri

TVR 2

8:00 Bazar (r) 9:00 Prinţesa Diana, regina inimilor 9:55 Poate nu ştiai 10:10 Tonomatul de vacanţă 11:30 Jurnalul TVR 12:30 Jurnalul TVR 12:45 Carabinieri (s) 13:45 Utopia (s) 14:30 Circuitul Internaţional de tenis al României 15:0016:00 Jurnalul TVR (r) 16:15 Jurnalul Euronews pentru România 16:30 Autostrada TVR (r) 18:00 Jurnal regional 18:40 Vara la mare 19:30 Mracole (s)(r) 20:00 Bazar (r) 20:35 Lege şi ordine (s) 21:30 Jurnalul TVR Stiri Sport Meteo 22:10 Jamie în Australia (doc) 22:40 Autocritica (r) 23:10 Kojak (s)

AXN

08:00 The Amazing Race (s) 09:00 Schimbul trei (s) 10:00 Sue Thomas (s) 11:00 Divizia (s) 12:00 The Amazing Race (s) 13:00 Stargate (s) 14:00 Sue Thomas (s) 15:00 Schimbul trei (s) 16:00 Apel: Crimă (s) 17:00 The Amazing Race (s) 18:00 Afterworld (s) 18:05 Stargate (s) 19:00 Sue Thomas (s) 20:00 Schimbul trei (s) 21:00 Răzbunarea femeii de vârstă mijlocie (dramă) Cu: Lahti Christine 22:45 Împotriva destinului (s) 23:45 Brigada specială (s)

CINEMAX

07:00 Căsătorii aranjate (Comedie, SUA, 2007) 08:40 Celălalt (Dramă, Franţa, 2007) 10:05 Bronco Billy (Aventuri, SUA, 1980) 12:05 Cafeneaua vedetelor 12:30 Fiul meu (Dramă, Belgia, 2006) 13:55 American Graffiti (Comedie, SUA, 1973) 15:45 Căsătorii aranjate (Comedie, SUA, 2007) 17:20 Prestigiul (Dramă, SUA, 2006) 19:25 Mireasa lui Zandy (Western, SUA, 1974) 21:00 Rachel, Rachel (Dramă, SUA, 1968) 22:40 Aniversarea (Comedie, Franţa, 2005) 00:20 Cursa de la miezul nopţii (Acţiune, SUA, 1988)

PRIMA TV

07:30 Ring - Ring 09:00 Sport 09:05 Al şaptelea cer (s) 10:00 Trandafiri în furtună (r) 12:00 Teleshopping 12:30 Pucca - desene animate (s) 13:00 Teleshopping 13:30 Umor din greşeală (s) 14:30 Dragoste şi putere (s) 15:00 Focus 15:30 Până când moartea ne va sta în cale (mister, SUA 2005) 17:30 Trăsniţi din NATO (s) 18:00 Focus 18 19:30 Nimeni nu-i perfect (s) 20:00 Picat din cer (comedie, SUA 1998) 00:00 Lost (s) 01:00 Focus (r) 02:00 Dezastre în lumea sportului (s) 02:30 Dezastre în lumea sportului (s)

PRO CINEMA

08:45 Batman (r) 09:15 Dădaca (r) 09:45 Patru regi (r) 10:15 Maestrul Chu (r) 12:30 Teo (r) 13:45 La Bloc (r) 14:15 Regele Shaman (s) 14:45 Batman (s) 15:15 Moştenitorul muntelui (r) 16:15 Zoom în 10 16:30 Trandafirii sunt pentru cei bogaţi, partea a II-a (dramă SUA 1987) 18:30 La Bloc (r) 19:00 Moştenitorul muntelui (s) 20:00 Kung Fu – Legeda continuă (s) 21:00 Patru regi (s) 22:00 8 mm – Opt milimetri (thriller USA 1999)

NAŢIONAL

08.00 Cu Dumnezeu înainte 09.00 Indigo Island (s) Xeraco, 1920. O familie aristocrată debarcă pe o insulă din Caraibe, unde deţine o proprietate. Toate speranţele membrilor familiei se leagă de această ultimă soluţie la problemele lor, fiindcă ocupaţia care a însemnat o tradiţie pentru predecesorii lor. 10.00 Pitici de vară (r) 11.00 Stargate (s) 12.20 Uite cine câştigă 14.30 Sare şi piper 16:00 În plină acţiune (s) 17.00 Rezident de Bucureşti 18.30 Ştiri Naţional TV 20.00 Pastila Vouă (f) 20.15 Ţara vedetelor 22.15 Stargate (s) 23.15 Ştiri

ACASĂ

06:00 O lume a fiarelor (s) 07:00 Tărâmul pasiunii (s) 08:45 La Tormenta (s) 10:30 Suflete rănite (s) 11:30 Rebelde (s) 13:30 Un medic in familie (s) 15:30 Luna fermecată (s) 16:25 Vremea de ACASĂ 16:30 Luna fermecată (s) 17:30 Poveştiri adevărate 18:30 Victoria (s) 19:30 Totul sau nimic 20:30 Trădarea (s) 22:00 Poveştiri de noapte 22:30 Pe tocurile (s) 23:30 Belissima (s) 00:30 Poveştiri adevărate (r) Vremea de ACASĂ 01:30 Un medic in familie (r) 03:30 Poveştiri de noapte (r) 04:00 Visuri fără preţ (s) 05:00 Banditii (s)

B1

06:30 Forţa presa (r) 07:00 710 10:00 Briefing (r) 11:00 NE PRIVEŞTE 12:00 ŞTIRI 12:30 Teleshopping 13:05 TRANSPORTER BEST OF 13:35 Documentar: ÎN FORMĂ MAXIMĂ 14:35 Videoclipuri 14:50 Teleshopping 15:30 Vedetele se întreabă (r) 16:00 Misiune imposibilă (r) 17:00 PASUL FORTUNEI 19:00 6! VINE PRESA 20:00 CODUL LUI ORESTE 22:00 GONDOLA D'AMORE 23:30 CLUB ZONE 00:30 Taboo (r) 01:30 AUTENTIC TOP

HALLMARK

12.00 Dincolo de aparenţe (f). Dramă, Canada, 2003 14.00 Fiicele lui McLeod (r) Două surori (spontana şi îndrăzneaţa Tess şi reticenta şi încăpăţânata Claire) trălesc bucuria de a se fi regăsit una pe alta, dar au de făcut faţă unei încercări dificile atunci când sunt nevoite să administreze o fermă în mijlocul Australiei. 15.00 Un bebe de împrumut (r) (f). Poliţist, SUA, 2006 17.00 Viaţa la Africa (s) 18.00 Regăsirea (f). Dramă, SUA, 2003 20.00 Patrula de coastă (s) 21.00 Forţa legii (s) 22.00 Lege şi ordine: Brigada specială (serial)

REALITATEA

11.00 Realitatea de la 11.00 13.00 Realitatea de la 13.00 Ştirile care te fac să înţelegi mai bine şi să afli mai multe despre ce se întâmplă în jurul tău. Cele mai importante evenimente din realitatea internă şi internaţională - politică, societate, sport, divertisment, meteo. 15.00 Realitatea de la 15.00 15.05 Fabrica 16.00 Deschide lumea 17.45 Editorii Realităţii 18.50 Realitatea zilei 20.00 Realitatea de la 20.00 20.05 Realitatea zilei 21.00 Realitatea de la 21.00 22.00 Realitatea te priveşte 00.00 Realitatea de la 00.00 01:15 Realitatea zilei

M1

6:45 Idei matinale 6:50 Răsărit de soare 10:00 Poliţistul Max 11:15 Magia 12:15 Dragoste de cinci stele 13:00 Ştiri, sport 13:20 Diamantul14:25 Alexandra Pavlovna 15:25 Magazin regional 16:20 Forum 17:05 Fereastra 17:45 Carpaţi Express 18:30 Ştiri 18:40 Rebelul bătrânilor 19:30 Dumnezeu! 20:30 Ştiri, sport 21:10 Inima (rom., SUA., 2000) 23:00 Vineri seară 23:35 Emisiune istorică 0:05 Ştiri, sport 0:20 Masă de duminică (com., It., 2003)

DISCOVERY

12.00 Viteză uriaşă 13.00 Curse 14.00 În viteza a cincea 14.00 Cum se fabrică? 16.00 Cum se fabrică diverse lucruri? 17.00 Vânătorii de mituri 18.00 Inginerie la superlativ 19.00 Cum se fabrică? Această serie ne arată cum se fabrică cele mai obişnuite şi mai prozaice lucruri. Stilul programului este simplu, iar imaginile ne spun povestea modului în care sunt fabricate diverse obiecte. 20.00 Tehnici de supravieţuire cu Ray Mears 21.00 Meserii murdare 22.00 O pradă mortală 23.00 Pe urmele lui Chris Ryan 00.00 Motociclete americane

PE SCURT

- **Porţi deschise.** Agenţia Judeţeană pentru Ocuparea Forţei de Muncă Arad organizează astăzi „Ziua Porţilor Deschise". Astfel, persoanele interesate au ocazia să cunoască fiecare departament în parte al instituţiei şi să pună întrebări legate de strategia de încadrare în muncă.

Emil Lassaria „la masa de lucru" (Foto:T.G.)

DJ Emil Lassaria la Soho

Arad (V.Z.) - Vineri noaptea (29 august) Clubul Soho îl va avea ca şi invitat pe Emil Lassaria, cunoscutul producător al celei mai difuzate piese de club din ultima vreme: „Balada". Organizatorii de la „Arad-Clubbing" au avut grijă ca Emil Lassaria să fie secondat cu succes de către DJ-ii Sebuh, Ovidiu Adrian şi HouseBoy.

Muzeu Focus

Arad (A.S.) - Vineri, 29 august, la Complexul Muzeal Arad, în cadrul unei întâlniri cu studenţi şi elevi arădeni va fi aplicat proiectul „Investigarea publicului muzeelor". Scopul întâlnirii urmăreşte modul în care publicul tânăr evaluează expoziţiile permanente ale muzeului. Astfel se va putea construi o imagine mai clară privind gradul de atractivitate a expoziţiilor permanente şi se vor putea găsi căi de îmbunătăţire a expunerii colecţiilor muzeului. De amintit că aplicarea proiectului şi la muzeul arădean reprezintă finalitatea workshopului „Muzeu focus.

ONLINE **www.aradon.ro**
Aici mai multe detalii

Aprecieri

Conop (D.O.) În weekend-ul trecut s-a desfăşurat la Vadul lui Liman (jud. Timiş) o tradiţională sărbătoare populară denumită sugestiv „Întâlnirea bănăţenilor de pretutindeni". Alături de solişti şi formaţii folclorice din şapte ţări, a fost invitat să evolueze în faţa spectatorilor şi ansamblul de dansuri populare „Floarea Dorului" din Conop. „A fost o deosebită cinste pentru noi să reprezentăm judeţul Arad la acest spectacol de mare ţinută artistică şi tinerii noştri dansatori s-au bucurat de aprecieri unanime" ne spune Ionel Şoimoşan, instructorul formaţiei.

Biclişti. În lipsa unei piste adecvate pentru biciclete arădenii se descurcă cum şi pe unde pot. (Foto: Margareta Szegő)

Aradul, în haine de epocă

■ **Cântece, gustări, dar şi concursuri inedite, se organizează mâine în Piaţa Avram Iancu.**

Arad (A.P.) - Atmosfera perioadei interbelice va pune stăpânire în acest week-end pe oraşul nostru. Mâine, de la ora 15.30 arădenii sunt aşteptaţi în Piaţa Avram Iancu pentru a lua parte la o mare petrecere şi un mare ospăţ. Cântecele de bună dispoziţie, dar şi romanţele vor avea menirea de a le reaminti arădenilor de perioada interbelică, de poate cei mai frumoşi ani, nelipsite fiind şi gustările de târg şi petrecere. Târgul orăşenesc le va oferi arădenilor şi posibilitatea de a participa la concursuri mai mult sau mai puţin cunoscute, printre acestea numărându-se cel de scanderberg şi un de tras cu flinta. Organizatorii au pregătit premii speciale, dar şi multe alte surprize pentru a reînvia povestea de epocă a Aradului.

Compact în concert

Cu siguranţă unul dintre punctele de atracţie a Marelui Târg Orăşenesc va fi spectacolul oferit de trupa Compact, „un concert ca-n zilele bune", după cum precizează organizatorii. „Fiecare oraş are o poveste, iar despre vremile în care birjarii duceau petrecăreţii obosiţi acasă se mai vorbeşte şi acum", îşi argumentează organizatorii decizia de a readuce în prim plan perioada interbelică.

EXPOZIŢIE

Contribuie la povestea oraşului! Vino mâine la Târgul Orăşenesc cu orice fel de poze din perioada interbelică, iar fotografiile vor face parte dintr-o expoziţie specială.

Atmosfera de epocă a cucerit, deja, Aradul (Foto: L. Şerban)

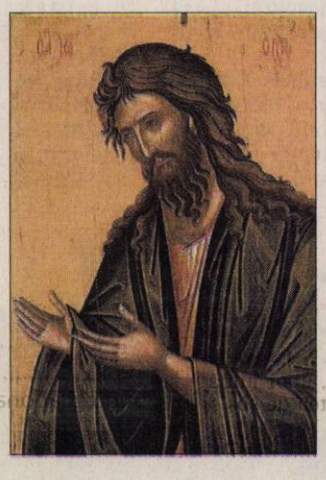

Tăierea capului Sf. Ioan Botezătorul

■ **Biserica face pomenirea tăierii capului Sf. Prooroc Ioan Înaintemergătorul şi Botezătorul Domnului.**

Martorul lui Hristos, Sfântul Ioan Botezătorul a fost înaintea Domnului, nu numai cu naşterea sa, dar şi cu moartea sa. Şi, precum Domnul Hristos a pătimit pentru păcatele oamenilor, tot aşa şi Înaintemergătorul Său a îndurat moartea mucenicească, pentru fărădelegile lui Irod.

Sosind ziua naşterii sale, Irod a poruncit să se facă ospăţ mare, în palatul său Maherus, acolo, unde, în temniţă, îşi ducea zilele Sfântul Ioan Botezătorul. La acest ospăţ, fiica Irodiadei, Salomeea, jucând şi plăcând lui Irod şi celor ce şedeau cu el, acesta i-a făgăduit, ameţit de băutură, că-i va da orice îi va cere, până chiar şi jumătate din împărăţia sa. Şi Irodiada şi-a sfătuit fiica să ceară capul Sfântului Ioan Botezătorul. S-a tulburat tiranul, dar, din gura sa, sugrumată de patimă, a ieşit porunca să se taie capul lui Ioan Botezătorul.

Şi aşa s-a sfârşit mucenicească Sfântul Ioan Botezătorul, la porunca unui rege împătimit şi a unei femei nelegiuite, apărând legea lui Dumnezeu şi învrednicindu-se de multe cununi întru Cereasca Împărăţie.

JURNAL ÎNTREABĂ: *„Ştiţi care sunt noutăţile aduse sistemului de vot românesc?"* aici video **www.aradon.ro**

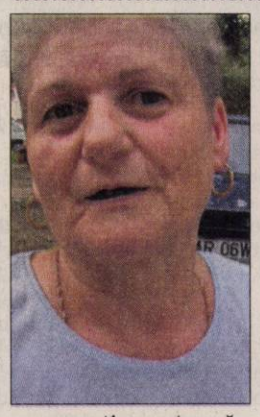

Nu ştiu pentru că, sincer să fiu, nici nu mă interesează. Nu are niciun sens să mă informez, dat fiind că nici nu am de gând să merg la vot. Oricum nu se schimbă nimic în ţara asta, aşa că de ce aş învăţa noua modalitate de votare?
MARIŢA PRIBAC (58 ANI), BUCĂTĂREASĂ

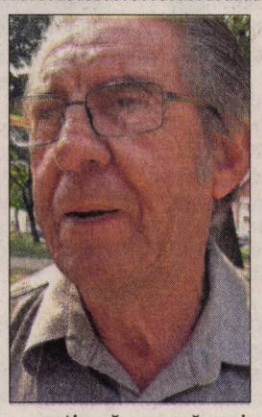

Ştiu că nu o să mai votăm „la grămadă", că va fi vot uninominal. Nu cred că se cunoşte suficient despre noul vot şi chiar şi cei care ştiu că votul va fi uninominal nu înţeleg ce înseamnă. Ar trebui popularizat, să afle toţi.
IOAN LASCU (66 ANI), MAISTRU INSTRUCTOR

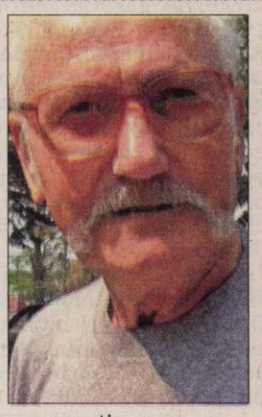

Nu ştiu ce s-a schimbat şi cred că de vină este statul, care nu face suficient pentru a ne informa, să ştim cum vom vota. Parlamentarii stau toată ziua la bârfe, decât să ne spună ce trebuie să facem. Chiar şi aşa, am de gând să votez.
IOAN OLAH (73 ANI), PENSIONAR

Nu ştiu nimic. Ca să fiu sinceră, nici nu am timp să mă tot informez când se schimbă ceva.
Cred, totuşi, că ar trebui să se facă ceva, să li se spună oamenilor clar care sunt noutăţile, cum se votează. Altfel, de unde să ştim ?
VALERIA LERINŢIU (45 ANI), FACTOR POŞTAL

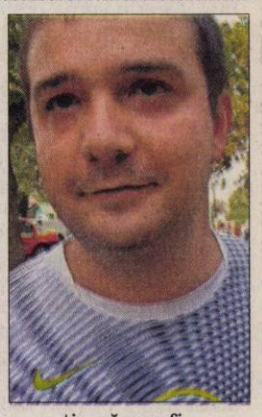

Ştiu că vor fi şcolegii electorale şi vot uninominal, dar nu cred că populaţia este suficient de informată. În oraşe, se mai ştie câte ceva, dar la ţară nu este aşa. Probabil se vor afla mai multe odată ce va începe şi campania electorală.
VICTOR NEAMŢIU (27 ANI), MEDIC REZIDENT

ACCENTE

Geoană s-a culcat motan şi s-a trezit şoricel

TRISTAN MIHUŢA
tristan.mihuta@informmedia.ro

După ce, vreme de vreo doi ani, a trăit iluzia că învârte pe deget Cabinetul Tăriceanu, PSD constată cu nelinişte că el a fost cel folosit. Că PNL a jucat mai inteligent decât PSD. Le-a mulţumit social-democraţilor pentru susţinerea guvernului cu mici concesii, dar a avut grijă să tragă spuza pe turta sa. Mai ales în ceea ce priveşte însuşirea măsurilor populiste iniţiate de PSD.

Cel mai notoriu exemplu este oferit de mărirea pensiilor, acţiune acaparată inteligent de liberali. Cu un an în urmă, când PSD soma guvernul să majoreze pensiile substanţial, Tăriceanu şi ai săi susţineau că majorarea ar fi imposibilă. Curând însă s-au întors, majorând binişor punctul de pensie, urmând ca din 1 ianuarie 2009, să-l mai majoreze o dată cu 20%.

Evident, iniţiativa PSD survenea dintr-un calcul politic menit să-i aducă un câştig de imagine şi de voturi. Socoteala era cam aşa: dacă liberalii vor fi de acord - şi au fost, până la urmă -, românii nu vor uita că noi le-am purtat de grijă; dacă nu vor fi, tot noi câştigăm, ba chiar mai abitir. Cum liberalii au avut grijă să-şi treacă ei în cont creşterea pensiilor, alegerile locale le-au adus procente bunicele, poate nici de ei sperate. PSD, a încercat atunci un alt şiretlic: a pus presiune pe guvern, solicitând ca a doua majorare a pensiilor să fie devansată cu două luni, respectiv să intre în vigoare la 1 noiembrie 2008.

Pe când credeau social-democraţii că liberalii nu vor marşa pe iniţiativa lor şi că, în consecinţă, vor aduna un însemnat capital electoral, iată că, în urmă cu două zile, guvernul liberal a anunţat majorarea pensiilor cu 20%, de la 1 noiembrie! Şi iar a rămas PSD fără caimac! Deruta din partidul condus (adesea, la modul infantil) de Mircea Geoană a transpirat ieri, când PSD, prin vicepreşedintele Marian Sârbu, ameninţa cu moţiunea de cenzură dacă pensiile nu vor fi majorate cu o lună şi mai devreme, adică de la 1 octombrie! Păi, nu PSD impunea cu tărie data de 1 noiembrie? Ba da, dar iar nu s-au aşteptat ca Tăriceanu să accepte, stricându-le astfel jocul, şi dijmuindu-le serios câştigul de imagine şi de capital electoral.

Şi uite-aşa, PSD nu mai ştie dacă este pisică sau dacă nu cumva este un şoricel tăvălit de şiretul motan Tăriceanu.

PE SCURT

• **Validare.** Candidatura lui Ioan Cristina va fi validată, sâmbătă, concomitent, de către două Delegaţii Permanente ale PNL : cea naţională de la Neptun şi cea judeţeană de la Arad. Nu se întrevede vreo surpriză în acest sens nici la şedinţa Biroului Teritorial de astăzi. Preşedintele interimar Norica Nicolai nu va fi prezentă la Delegaţia de la Arad, ci la cea de la Neptun.

COMENTARIUL ZILEI

Cât costă „loialitatea"?

SIMION TODOCA
simion.todoca@informmedia.ro

Întotdeauna, în campania electorală, candidaţii de pe locurile eligibile pe listele partidelor au plătit, pe lângă banii cheltuiţi în campania electorală pe plan local, sume foarte mari, care se duceau la conducerea centrală. Cât din ele intra direct în buzunarele şefilor şi cât în bugetul de campanie la nivel naţional, nu contează.

Cert este că, faţă de cât plăteau atunci candidaţii pentru un loc eligibil, 2500 de Euro, cât cer acum liberalii, este o sumă ridicolă. Există, însă, deosebiri esenţiale între situaţia de atunci şi situaţia de acum. În primul rând, înainte cotizau doar cei care aveau certitudinea că vor câştiga sau aveau ceva şanse. Cei care acceptau să fie pe liste, deşi ştiau că nu au şanse, nu cotizau absolut nimic. Cei de pe locurile eligibile plăteau partea de publicitate şi pentru ei.

Acum, deşi este vot uninominal, tot apartenenţa politică va conta. Candidaţii plasaţi în colegiile în care partidul este puternic s-ar putea considera eligibili. Aceştia vor plăti fără să crâcnească acea cotizaţie către centru. Ceilalţi, însă, se mai gândesc, dacă nu refuză de-a dreptul. Cei care plătesc, spun că este normal, că este vorba despre loialitate faţă de partid.

Într-un fel, au dreptate. Din punctul de vedere al celui care ştie că nu este eligibil, lucrurile stau cu totul altfel. Unu la mână, a acceptat să candideze din postura de „iepure", pentru a stoarce cât mai multe voturi într-un colegiu pe care niciun candidat al partidului nu îl va putea câştiga şi niciun altul nu ar putea aduna atâtea voturi câte adună el. Voturile lui vor intra în zestrea altui candidat, din alt colegiu, acesta cheltuind, poate, în campanie, mai puţin decât „iepurele" din colegiul fără şanse. Din acest unghi privind lucrurile, pare chiar indecent să îi mai ceri şi o taxă pentru centru, vorbindu-i despre mesajul naţional al partidului, sacrificiu pentru...loialitate...bla, bla, bla.

Să fie clar, nu vorbim aici doar despre liberali, pentru că la toate partidele se practică, la cote mult mai mari. Numai că, repet, una este să ceri bani de la cei care au şanse de a câştiga şi alta este să iei cu de-a sila de la cei care ştiu sigur că nu vor câştiga nimic, dar ajută partidul să aibă liste complete şi, pe banii lor, aduc voturi pentru alţii. Adică, dă omul, dar să îl mai faci şi fraier...Cu alte cuvinte, cât cred şefii cei mari de la Bucureşti că trebuie să plătească cineva pentru a-şi dovedi loialitea ?

Doctoratul se poate lua la UAV

■ **U.A.V. a primit calitatea de instituţie organizatoare de studii universitare de doctorat.**

Arad (V.F.) - Printr-un recent Ordin al Ministrului Educaţiei, Cercetătii şi Tineretului (nr. 4969), pe baza propunerilor Consiliului Naţional de Atestare a Titlurilor, Diplomelor şi Certificatelor Universitare Universitatea „Aurel Vlaicu" a primit calitatea de Instituţie Organizatoare de Sudii Universitare de Doctorat (I.O.S.U.D.) în domeniul Filologie.

Preşedintele UAV, prof. univ. dr. Lizica Mihuţ, bucuroasă de un nou succes (Foto: Ştefan Matyaş)

> *Universitatea noastră are acum toate ciclurile Bologna: licenţă, masterat, doctorat*
>
> LIZICA MIHUŢ

Acest succes al universităţii arădene a constituit unul din punctele conferinţei de presă organizate ieri la rectoratul U.A.V.

„Este un fapt cu totul remarcabil", aprecia prof. univ. dr. Lizica Mihuţ, preşedintele Universităţii, „pentru început vom organiza doctorat pe domeniul fundamental filologie şi domeniu de doctorat «studii lingvistice»". Înscrierile pentru doctorat vor avea loc în perioada 22-29 septembrie iar examenele de admitere se vor ţine în 30 septembrie. „Aceasta este doar începutul - a mai precizat preşedintele instituţiei arădene.

Urmează conduceri de doctorat pe ştiinţe economice, inginerie, chimie alimentară, turism şi protecţia mediului, pe ştiinţele educaţiei şi pe teologie. Colegii noştri de la aceste specializări sunt pregătiţi să ceară Ministerului acest lucru."

Prof. univ. dr. Florea Lucaci, decanul Facultăţii de Ştiinţe Umaniste şi Sociale, în calitate de director de şcoală doctorală, a ţinut să remarce că „este un succes al Universităţii în sensul că absolvenţii pot să-şi continue pregătirea prin studii de masterat şi, în final, doctorat" arătând apoi, concret, că „Şcoala doctorală este de 3-4 ani. În primul an se ţin cursuri (vinerea şi sâmbăta) în care sunt abordate probleme actuale şi controversate în dezbaterea mediului academic. În anul II - înscrierea fiecărui doctorand într-un program de cercetare ştiinţifică; ei vor prezenta rapoarte de cercetare, etapele pe care le-au parcurs.

Anii III-IV sunt dedicaţi elaborării şi susţinerii tezelor".

Candidaţii PNL dau bir

■ **Fiecare candidat pe listele PNL trebuie să achite, până luni, cotizaţia de 2500Euro către Bucureşti.**

Arad (S.T.) - Delegaţia Permanentă a PNL a decis ca fiecare candidat al PNL la alegerile parlamentare să „verse" 2500 Euro către conducerea centrală, contribuţie la bugetul de campanie la nivel naţional. Hotărârea a creat nemulţumirea unora, care spun că nu vor plăti, pentru că nimeni din conducerea centrală nu a afirmat că recalcitranţii vor fi radiaţi de pe liste. Deşi în presa centrală s-a scris că Bogdan Olteanu şi Dan Motreanu ar fi trimis SMS-uri ultimative tuturor candidaţilor, singurul liberal arădean care este pe lista deputaţilor şi recunoaşte că a primit SMS-ul este Ionel Ciupe. Ceilalţi spun că nu. Chiar şi aşa, părerile sunt deja împărţite. Unii, cum ar fi Calimente, Stragea şi Ioan Cristina spun că vor plăti, pentru că este normal să contribuie la campania naţională a partidului. „ Ce ne tot ascundem după deget, la toate partidele este aşa. Şi în 2004 ni s-a cerut. Se primeşte chitanţă, se publică în Monitorul Oficial, care este problema ?", spune Calimente.

Stragea cugetă : dacă ceea ce îi arată Dekany lui Calimente este o filă CEC, au scăpat de săpuneala şefilor (Foto : S. Todoca)

Stragea este pe aceeaşi lungime de undă : „Nici nu trebuie să ni se trimită SMS, nu este nimic nou.În limitele legale, candidaţii susţin campania naţională a partidului.Ar fi bine să acţionăm în mod unitar, să respectăm hotărârea, care, apropo, aparţine Biroului Politic Central, Delegaţia Permanentă doar luând în discuţie problema" .Alţii, însă, stau pe gânduri. Este cazul lui Ciupe, care mai vrea un timp de reflecţie. Tiberiu Dekany, însă, declară răspicat că nu va plăti. „De ce să plătesc ? Nu dau şi aşa o grămadă de bani ? Să plătească cei eligibili. Dacă mă şterg de pe listă, treaba lor, cine vrea să candideze într-un colegiu în care partidul nu are nicio şansă ?".

Oricum, vorba lui Ciupe, „să vedem ce vom hotărî la Delegaţia Permanentă de sâmbătă. Poate va spune cineva clar dacă este o contribuţie obligatorie sau benevolă".

„Glorie" pentru toţi

Arad (S.T.) - Consilierul municipal Teodora Hotăran propune CLM, în calitate de proprietar al terenului bazei sportive „Gloria", să abroge hotărârea prin care dreptul de administrare a bazei sportive este încredinţat Universităţii „Vasile Goldiş", să aprobe derularea investiţiei din bani publici, să confere dreptul de administrare a bazei sportive către Primăria Municipiului Arad prin Direcţia Baze Sportive iar după recepţia lucrărilor să acorde atât Universităţii de Vest „Vasile Goldiş" cât şi Universităţii „Aurel Vlaicu" drepturi egale de a utiliza, în mod gratuit, terenul Gloria. „Prin adoptarea acestei poziţii, Municipalitatea ar servi în mod nediscriminatoriu interesele studenţilor celor două universităţi", declară Teodora Hotăran.

La un proiect de excelenţă

■ **Conferinţă cu tema „DEŞEU ZERO – Direcţie strategică de dezvoltare a unei societăţi durabile".**

Arad (V.F.) - Conferinţă ştiinţifică, ce va fi organizată de U.A.V. între 29-30 august, este - după cum am aflat, ieri, în conferinţa de presă, de la

> *Lucrările conferinţei se vor încheia cu masa rotundă cu tema «Deşeu – activitate complexă de comunicare – afacere - logistică»*
>
> ALEXANDRU POPA

conf. univ. dr. Alexandru Popa, prodecanul facultăţii de Inginerie - parte integrantă a proiectului „Tehnologii competitive de prelucrare a deşeurilor textile şi din piele în produse cu valoare adăugată mare", proiect câştigat de un consorţiu de cercetare format din echipe de cercetători de la Universitatea „A. Vlaicu" Arad, Institutul Naţional de Cercetare-Dezvoltare pentru Textile şi Pielărie Bucureşti, Centrul de Economia Industriei şi Serviciilor din cadrul Academiei Române Bucureşti, S.C. „LACECA" S.A. Bucureşti, Universitatea Tehnică „Gheorghe Asachi" Iaşi şi S.C. „FIRI VIGONIA" S.A. Timişoara şi derulat în cadrul programului Cercetare de Excelenţă pe perioada 2006-2008.

O temă de actualitate: recuperarea şi refolosirea deşeurilor textile (Foto: FAN)

La lucrările conferinţei participă cadre didactice, cercetători şi specialişti în domeniul textil din centre universitare, institute de cercetare şi societăţi comerciale din Arad, Bucureşti, Iaşi şi Timişoara.

Lucrările se vor desfăşura pe două secţiuni, şi anume: „Tehnologii de prelucrare a deşeurilor textile" şi „Managementul integrat al deşeurilor textile". În cadrul conferinţei se organizează workshop-ul „Materiale textile avansate realizate din fibre inferioare de in, prin tehnologii enzimatice" unde vor fi prezentate realizările importante ale proiectului TENZINUS condus de universitatea arădeană.

Ioţcu, acuzat de discriminare

Arad (S.T.)- Conform declaraţiilor deputatului Mihai Calimente, mai mulţi primari liberali s-au plâns că sunt trataţi cu dispreţ de către preşedintele CJA, Nicolae Ioţcu, atunci când se duc la el să îl întrebe de ce nu primesc banii de la Guvern, care se distribuie prin CJA. Calimente nu ştie exact despre ce bani este vorba, dar presupune că este vorba despre sumele alocate pentru echilibrare bugetară. „Primarii se plâng că d-l Ioţcu le răspunde în batjocură să meargă la Guvern, dacă vor bani şi că se poartă cu ei aşa doar pentru că au altă culoare politică decât el", a spus Calimente.

PE SCURT

• **Audiaţi.** Ministrul de Externe Lazăr Comănescu şi ministrul Apărării Teodor Meleşcanu au fost audiaţi de Comisia pentru politică externă a Senatului pe tema conflictului din Georgia. Audierea a avut loc împreună cu Comisia de apărare, ordine publică şi siguranţă naţională.

Sesiune parlamentară

Bucureşti (MF) - Senatul României este convocat pentru sesiunea de toamnă, a doua sesiune ordinară a anului 2008, la data de 1 septembrie. În aceeaşi zi, a fost convocat de către preşedintele Senatului şi Biroul Permanent, potrivit unui comunicat al instituţiei. Grupurile parlamentare se vor reuni de asemenea în prima zi a lunii septembrie. Camera Deputaţilor se va reuni în sesiunea de toamnă pe 3 septembrie.

Critică presa

Bucureşti (MF) - Ambasadorul Rusiei la Bucureşti crede că România nu înţelege cine este răspunzător de criza georgiană. Aleksandr Ciurilin afirmă că acest lucru se vede din modul cum tratează presa din ţara noastră acest subiect. Ambasadorul rus susţine că Moscova a trimis armata în Osetia de Sud, ca să împiedice trupele georgiene să-i masacreze pe cetăţenii ruşi din regiune, care reprezintă aproximativ 80% din populaţia provinciei.

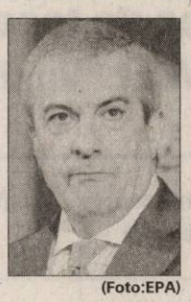

(Foto:EPA)

Susţine Georgia

Bucureşti (MF) - Premierul Tăriceanu a declarat ieri că securitatea energetică este o prioritate şi că România doreşte să consolideze o viziune comună pe acest subiect cu SUA, în special în privinţa relaţiei cu partenerii din zona Mării Negre şi a Caucazului. Integritatea teritorială şi independenţa Georgiei sunt pentru România un „punct esenţial", a completat premierul, după întrevederea pe care a avut-o la Palatul Victoria cu senatorul american Richard Lugar, liderul minorităţii republicane din Comitetul pentru Relaţii Externe al Senatului SUA. Altfel spus, o poziţie similară cu cea a SUA.

Proteste Continuă şirul protestelor anti-guvernamentale pe străzile din Bangkok. (Foto: EPA)

Cel mai bun vecin

Sf. Gheorghe (MF) - Ambasadorul Ungariei în România, Fuzes Oskar, a declarat miercuri la Sf. Gheorghe, că în prezent Ungaria este cel mai bun vecin al României, făcând referire la legăturile politice şi economice dintre cele două state. „Dacă ne referim la partea politică, România are mai multe divergenţe şi discuţii cu toţi ceilalţi vecini decât cu Ungaria. Ungaria a dovedit că e interesată în aderarea României la UE şi nu mai este mult până putem lega infrastructura celor două ţări", a declarat ambasadorul Ungariei. Potrivit ambasadorului, în acest fel Ungaria va deveni un pod prin care România poate ajunge spre Vest, în timp ce Ungaria va folosi această cale pentru a ajunge în Asia sau la Marea Neagră. „Suntem uniţi şi natural, geografic", a menţionat acesta.

Obama este candidat oficial

■ Delegaţii Partidului Democrat american l-au desemnat candidat pe Barack Obama.

Washington (MF) - Senatorul de Illinois, Barack Obama, a fost desemnat oficial candidat al Partidului Democrat la Casa Albă şi astfel devine, la 47 de ani, primul afroamerican care are şanse reale de a fi ales preşedinte al Statelor Unite. Obama, sosit în Denver miercuri după-amiază, a avut o apariţie-surpriză pe scena convenţiei seara, cu ocazia discursului candidatului său la vicepreşedinţie Joe Biden, provocând uralele asistenţei. Candidatul democrat s-a declarat mândru că are alături familia Biden pentru a-l ajuta să pună pe picioare America.

De abia învestit, Obama a primit o susţinere de prim-plan, cea a lui Bill Clinton, fost preşedinte democrat. „Tot ce am învăţat în opt ani de preşedinţie şi tot ce am realizat de atunci, în Statele Unite şi în lume, m-au convins că Obama este omul potrivit", a adăugat el.

> *Barack Obama este pregătit să fie preşedinte al Statelor Unite*
>
> BILL CLINTON

„Hillary ne-a spus fără echivoc că va face tot ce poate pentru ca Obama să fie ales. Împreună cu mine, suntem doi", a subliniat fostul preşedinte, ovaţionat de delegaţii democraţi. „De fapt, suntem 18 milioane, pentru că doresc, ca şi Hillary, ca toţi cei care aţi susţinut-o să votaţi în noiembie pentru Obama", a mai spus Clinton. Hillary Clinton a fost cea care a cerut să se pună capăt procedurii de vot şi Obama să fie proclamat candidat, aşa că votul a avut loc prin aclamare. „Cer ca senatorul Obama să fie ales de această convenţie prin aclamare", a spus ea, când statul New York a fost chemat la vot.

La aceste cuvinte, mai mulţi susţinători ai lui Hillary au început să plângă, iar emoţia era vizibilă şi printre numeroşii delegaţi afroamericani.

Hillary Clinton îl îmbrăţişează pe fostul rival în cursa prezidenţială (Foto: EPA)

Putin acuză SUA pentru conflictul cu Georgia

Moscova (MF) - Premierul Rusiei, Vladimir Putin, susţine, într-un interviu acordat CNN, că Statele Unite au orchestrat conflictul din Georgia pentru avantajarea unuia dintre candidaţii la preşedinţia Statelor Unite.

În interviul acordat în exclusivitate postului CNN, Putin a declarat că Statele Unite au încurajat Georgia să atace Osetia de Sud.

Putin susţine că scopul Washingtonului era avantajarea unuia dintre candidaţii la preşedinţia SUA. În alegerile din noiembrie se vor întâlni republicanul John McCain şi democratul Barack Obama.

Vladimir Putin susţine că Rusia nu a avut altă opţiune decât să intervină în Georgia după uciderea unora dintre membrii contingentului de menţinere a păcii din Osetia de Sud. Premierul rus afirmă că scopul intervenţiei ruse a fost evitarea unei catastrofe umanitare.

Fostul preşedinte, considerat şi acum cel mai influent politician din Rusia, şi-a exprimat dezamăgirea că Statele Unite nu au făcut mai mult pentru oprirea atacurilor georgiene.

Putin a anunţat şi o serie de măsuri economice despre care a spus că nu au legătură cu conflictul din Georgia.

Putin arată cu degetul (Foto: EPA)

Poziţie comună ruso-chineză

■ Statele din Pactul Shanghai susţin poziţia Rusiei în cadrul crizei din Georgia.

Duşanbe (MF) - China şi ceilalţi aliaţi asiatici ai Moscovei din cadrul Organizaţiei pentru Cooperare Shanghai au adoptat „o poziţie comună" cu privire la acţiunile Rusiei în Georgia, a anunţat ieri, la Duşanbe, liderul rus Dmitri Medvedev. Referindu-se la atacul forţelor georgiene asupra regiunii separatiste Osetia de Sud, din noaptea de 7 august, preşedintele rus a declarat că este sigur că poziţia comună a statelor din organizaţie va avea un ecou internaţional. De asemenea, el şi-a exprimat încrederea că această poziţie va servi drept „mesaj puternic pentru cei care încearcă să transforme negrul în alb şi să justifice această agresiune". După o contraofensivă rusă masivă în Georgia, liderul rus a recunoscut marţi independenţa Abhaziei şi Osetiei de Sud. Organizaţia pentru Cooperare Shanghai reuneşte China, Rusia şi patru dintre cele cinci republici foste sovietice din Asia Centrală (Kazahstan, Kîrgîzstan, Uzbekistan şi Tadjikistan). Însă, faptul că liderii chinezi se raliază poziţiei Kremlinului în ceea ce priveşte criza georgiană reprezintă un semnal suficient de puternic pentru cancelariile occidentale şi schimbă radical echilibrul de forţe din regiune.

Moscova şi-a regăsit marele aliat chinez (Foto: EPA)

Taxă pe candidat

Bucureşti (MF) - Liberalii care vor să ajungă în parlament trebuie să depună 2500 de euro la partid. Taxa a fost instituită de Delegaţia Permanentă a PNL şi trebuie achitată până cel târziu săptămâna viitoare. Suma este destinată campaniei electorale din toamnă, iar candidaţii care nu vor plăti vor fi scoşi de pe liste. Potrivit deciziei conducerii PNL, contravaloarea în lei a celor 2500 de euro va fi depusă la sediul central al partidului. Până acum, mai mult de jumătate dintre candidaţi au depus această cotizaţie, precizează şeful de campanie al PNL, Bogdan Olteanu.

(Foto: FAN)

JURNAL ARĂDEAN
MARE Publicitate: 08.00-17.00 Tel: 280904
MICA Publicitate: 08.00-19.00 Tel:210775
Preluarea anunţurilor pentru următoarea zi se face până la ora 18.00 (Bd. Revoluţiei 81) şi până la ora 16.00 (Poetului 1C, hala 36)

ROMÂNIA

MINISTERUL EDUCAȚIEI, CERCETĂRII ŞI TINERETULUI
UNIVERSITATEA DE VEST „ VASILE GOLDIŞ" ARAD
310025 ARAD, Bd. Revoluției nr. 94-96, tel. 0040/0257/280335, fax 0040/0257/280810,
e-mail: rectorat@uvvg.ro web: www.uvvg.ro

ADMITEREA 2008 - sesiunea de toamnă

Admiterea în învățământul superior arădean la Universitatea de Vest "Vasile Goldiş", pentru anul academic 2008 – 2009

Facultatea (date de contact)	Domenii de licență/forma de învățământ/durata studiilor	Specializări	Număr locuri fără taxă	Modalitatea de admitere
Facultatea de Ştiinţe Juridice Bd. Revoluţiei nr. 94-96, tel. 0257/210171, 0257/214890 drept@uvvg.ro	Drept	Drept – zi, id, 4 ani	40 locuri fără taxă	concurs de dosare
Facultatea de Ştiinţe Economice Str. Cocorilor nr. 57, tel. 0257/213066, steconomice@uvvg.ro	Marketing	Marketing – zi, id, 3 ani	60 locuri fără taxă	concurs de dosare
	Contabilitate	Contabilitate şi informatică de gestiune – zi, id, 3 ani		
	Administrarea Afacerilor	Administrarea Afacerilor – zi, 3 ani		
		Economia comerţului, turismului şi serviciilor – zi, id, 3 ani		
	Finanţe	Finanţe şi bănci – zi, 3 ani		
Facultatea de Medicină, Farmacie şi Medicină Dentară Str. Feleacului nr. 1, tel. 0257/212204, medicina@uvvg.ro	Sănătate	Medicină generală – zi, 6 ani	60 locuri fără taxă	concurs de dosare
		Medicină dentară – zi, 6 ani		
		Farmacie – zi, 5 ani		
		Asistenţă medicală generală – zi, 4 ani		
		Moaşe – zi, 4 ani		
		Tehnică dentară – zi, 3 ani		
		Balneo-fiziokinetoterapie şi recuperare – zi, 3 ani		
Facultatea de Informatică Bd. Revoluţiei nr. 85-87, tel. 0257/214505, informatica@uvvg.ro	Informatică	Informatică – zi, id, 3 ani	15 locuri fără taxă	concurs de dosare
Facultatea de Ştiinţe Umaniste, Politice şi Administrative Str. Unirii nr. 3, tel. 0257/2828324, 0257/250599 supa@uvvg.ro	Limbă şi literatură	Limba şi literatura română – zi, 3 ani	50 locuri fără taxă	concurs de dosare
		Limba şi literatura română Limba şi literatura engleză zi, 3 ani		
		Limba şi literatura engleză zi, 3 ani		
	Limbi moderne aplicate	Limbi moderne aplicate (engleză, franceză, germană) – zi, fr, 3 ani		
	Istorie	Istorie - zi, fr - 3 ani		
	Asistenţă socială	Asistenţă socială – zi, 3 ani		
	Ştiinţe politice	Ştiinţe politice – zi, id, 3 ani		
	Relaţii internaţionale şi studii europene	Relaţii internaţionale şi studii europene – zi, 3 ani		
	Ştiinţe administrative	Administraţie publică – zi, id, 3 ani		
	Ştiinţe ale comunicării	Jurnalism – zi, fr, 3 ani		
		Comunicare şi relaţii publice zi, id, 3 ani		
Facultatea de Educaţie Fizică şi Sport Str. Praporgescu nr. 1-3, tel. 0257/254108, sport@uvvg.ro	Educaţie fizică şi sport	Educaţie fizică şi sportivă – zi, 3 ani	20 locuri fără taxă	media examenului de bacalaureat probă de aptitudini sportive sau probă de măiestrie sportivă
		Kinetoterapie şi motricitate specială – zi, 3 ani		
Facultatea de Psihologie şi Ştiinţe ale Educaţiei Str. Praporgescu nr. 1-3, tel. 0257/338533, 0257/250609 steduc@uvvg.ro	Psihologie	Psihologie – zi, 3 ani	25 locuri fără taxă	concurs de dosare
	Ştiinţe ale educaţiei	Pedagogia învăţământului primar şi preşcolar – zi, 3 ani		
Facultatea de Ştiinţe ale Naturii Str. Liviu Rebreanu nr. 91-93, tel. 0257/228622, biologie@uvvg.ro	Biologie	Biologie zi, 3 ani	15 locuri fără taxă	concurs de dosare
	Ştiinţa mediului	Ecologie şi protecţia mediului – zi, 3 ani		
	Geografie	Geografie – zi, 3 ani		
		Geografia turismului – zi, 3 ani		
Facultatea de Inginerie Str. Tudor Vladimirescu nr. 25-27 tel. 0257/251566, inginerie@uvvg.ro	Silvicultură	Silvicultură – zi, fr, 4 ani	15 locuri fără taxă	concurs de dosare
	Inginerie şi management	Inginerie şi management în alimentaţia publică şi agroturism – zi, fr, 4 ani		
	Arhitectură	Conservare şi restaurare de arhitectură – zi, 3 ani		media examenului de bacalaureat probă de aptitudini
	Horticultură	Peisagistică — 4 ani, zi	15 locuri fără taxă	concurs de dosare

Şcoală postliceală*: - asistent medical de farmacie
- detectiv particular

* Unde se pot înscrie absolvenți de liceu cu sau fără examen de bacalaureat

Informații suplimentare la
CENTRUL PERMANENT DE INFORMARE ŞI ÎNSCRIERE
B-dul Revoluției Nr. 94-96, Tel. 0257/280373

Acte necesare la înscriere
Diplomă de bacalaureat în original sau adeverință pentru promoția 2008
Certificat de naştere (copie legalizată)
Certificat de căsătorie (copie legalizată)
Adeverință medicală
Trei fotografii format ¾
Dosar plic

SC ARS DECORANDI SRL

firmă specializată în decorarea ceramicii

ANGAJEAZĂ:

MUNCITORI ŞI MUNCITOARE

Cerinţe:
-seriozitate
-responsabilitate
-spirit de echipă

Se oferă:
-salariu motivant
-bonuri de masă
-asigurare transport
-posibilitatea de a lucra şi creşte într-o firmă de prestigiu şi în plină dezvoltare

Interviurile vor avea loc în data de 2.09.2008 de la ora 16.00 până la ora 18.30 şi în data de 3.09.2008 de la ora 9.30 -12.00 şi 16.00 – 18.30 , la sediul firmei din Arad, Str. Poetului, Nr 97-103(în Gai la fosta cantină a abatorului, vis a vis de Filip)

Informaţii suplimentare şi trimiterea CV-urilor se poate face prin fax: 0257-228.004 sau prin e-mail: lgdecorazioni@zappmobile.ro

LETRA SET-GROUP

producţie materiale publicitare

Angajează:

- **Electrician**
- **Vopsitor**
- **Lăcătuşi**
- **Sudori**
- **Montatori reclame şi copertine**
- **Confecţioneri prelate (calificare la locul de muncă).**

Pentru depuneri C.V. şi programări la interviu sunaţi la telefon 0744.118.485; tel/fax: 0257/275255; e-mail: office@letraset-group.ro.

(H-811784)

CASA JUDEŢEANĂ DE PENSII ARAD
sediu: Arad, Str. Voluntarilor, nr. 2A

ORGANIZEAZĂ CONCURS

în perioada 01 – 02.10.2008, pentru ocuparea următoarelor posturi de execuţie vacante:

Inspector asistent – serviciul pensii internaţionale;
Referent superior – serviciul plăţi prestaţii.

Informaţii suplimentare se pot obţine la sediul instituţiei, compartimentul resurse umane, camera 15 - parter, sau la telefonul 0257/281345, interior 115.

RESTAURANT „CENTRAL"
angajează
OSPĂTARI

Cerinţe:
- studii de specialitate
- experienţă in domeniu
- aspect ingrijit
- abilităţi de comunicare si organizare
- rezistenţă la ritm rapid de muncă, dinamism
- rezistenţă in condiţii de stres
- spirit de echipă, flexibilitate la program
- cunoaşterea unei limbi straine
- orientare către client

CV-urile si cererile de angajare se depun la secretariatul societatii din Arad, str. Horia nr. 8.

VERBITA

Centrul Vehicule de Ocazie
Calea Aurel Vlaicu 282, Arad
Tel/Fax:0257.275.152
Mobil:0730.009.729
0728.285.305
Email:vehiculedeocazie@verbita.ro

Autoturisme second-hand din import nerulate.
Autoturisme noi la comandă. Cele mai bune preţuri, garanţie si post-garanţie, ITP, intermediere la inmatriculare, CASCO, RCA. Preluăm orice autoturism in regim de consignaţie.
Leasing financiar. Perioadă de finanţare : 1-5 ani.
Buy-back pentru autoturismele DACIA

Promoţia lunii august : reducere 450 euro pentru gama DACIA !

www.verbita.ro

LABORATORUL DE ANALIZE MEDICALE APIMEDICA
ARAD, Str. MIHAI EMINESCU, NR. 51
(vis-a-vis de Spitalul T.B.C.)

(H-722873)

EFECTUEAZA :
1. Analize medicale gratuite prin contract cu Casa de asigurari de sanatate;
2. Analize medicale din Program de evaluare a starii de sanatate (taloane);

Program de recoltare: luni, miercuri si vineri: orele 8 – 11

NOU!
S-a deschis magazinul NATURMED pe str. Lucian Blaga, nr.1,
(vis-a-vis de alimentara Padis)
Aici veti gasi: ceaiuri, extracte din plante, tincturi, suplimente nutritive, produse vegetale, etc.

Companie multinanţională
angajează

în municipiul Arad:

- ŞEFI STAŢIE
- LUCRĂTORI COMERCIALI
- LUCRĂTORI SPĂLĂTORIE

Aşteptăm CV-urile dvs. la adresa de e-mail: crimbogas@yahoo.com sau tel/fax: 0256/493422.

Informaţii suplimentare la telefon 0727.787.698.

(H-821387)

SC ROFA TEXTIL PRODUCT SRL ARAD

ANGAJEAZĂ :

- CONFECŢIONERE - CONFECŢIONERI (abbracio, liniară, doua ace).

Se oferă : salar atractiv, transport, bonuri de masă.
CV-ul se poate trimite pe adresa de e-mail: julean@rofa.de sau fax 0357/401828
Informatii la tel. 0357/401829 sau la sediul firmei din Arad, str. Campurilor, nr. 4.

(H-811467)

EUROTIM
PIESE AUTO & SERVICE
FAX: 0257-21.66.66

AMBREIAJE, ACUMULATORI, AMORTIZOARE, EŞAPAMENTE, ELEMENTE DIRECŢIE, ULEI MOTOR
e-mail. office@eurotim.ro

ANGAJEAZA

•Tehnician comenzi piese auto

•cunostinte operare calculator
•piese auto

(H-345861)

POLARIS
The Way Out.

ARAD,
str. Prunului, nr. 55A
Tel. 0257-21.66.66
Mobil. 0748-11.42.02

POLARIS M HOLDING

SC Polaris SRL

execută lucrări de:

- Colectare, transport şi depozitare deşeuri industriale
  tel: 0728.281.727
- Lucrări de vidanjare
  tel: 0728.281.765
- Amenajare spaţii verzi
  tel: 0728.281.718
- Închiriază autospeciale tip Maz cu capacitatea de 20-24 m3 tel: 0728.281.727

ARC ELECTRONIC SRL
distribuitor de materiale pentru instalaţii electrice şi automatizări
ANGAJEAZĂ pentru punctul de lucru din ARAD

REPREZENTANT VÂNZĂRI

Profilul candidaţilor:
- cunoştinţe în domeniul instalaţiilor electrice şi în automatizări;
- cunoştinţe operare PC;
- permis de conducere categoria B.

CV-urile însoţite de scrisoare de intenţie se primesc prin fax la numărul 0257/212755 sau prin e-mail la adresa: arad@arc.ro până la data de 17.09.2008

gruppo olimpias spa
Angajează

- Mecanic de întreţinere
- Operator linie secţia tricotaje
- Personal control calitate secţia tricotaje
- Personal pentru întreţinere maşini de tricotat
- Persoană autorizată RSUTI (recipiente sub presiune)

Asigurăm
Calificare la locul de muncă - Salarizare foarte bună în funcţie de realizări - Transport gratuit - Bonuri de masă din prima zi Prime de producţie.

Relatii la telefon: Tel 0257-216.836 Fax 0257-216.835 sau la adresa Anton Industries - Zona Industriala N-V Calea Aurel Vlaicu 291

Motorul de căutare locuri de muncă potrivit pentru tine !

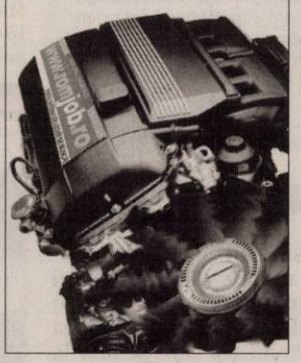

SC .A.S.A. SERVICII ECOLOGICE SRL vă stă la dispoziţie

Colectare, transport, depozitare deşeuri solide nepericuloase
Servicii vidanjare
Colectare, transport şi valorificare deşeuri reciclabile (balotare)

Service for the Future **·A·S·A·**

.A.S.A. Servicii Ecologice SRL, Arad, Soseaua Centura Nord, FN, OP 8, CP 147, Cod: 310580, Jud. Arad
Tel.: 0748 522 792, Fax: 0741 718 689, e-mail: arad@asa-group.ro,www.asa-group.ro

PE SCURT

- **Mort din neglijenţă.** Un băieţel de un an şi jumătate din Arad a murit înecat în fântâna arteziană din curtea casei. Moartea copilului se datorează faptului că a rămas nesupravegheat de părinţi.

Lovită de tren

Arad (I.C.) - O femeie a fost rănită grav, ieri dimineaţă, după ce a fost lovită de un tren. Femeia a traversat liniile de tren din zona Făt Frumos printr-un loc nepermis. Victima nu s-a asigurat fiind lovită şi rănită grav de trenul care circula pe ruta Nădlac-Arad. La faţa locului a sosit de urgenţă o ambulanţă care a transportat-o pe femeia accidentată la spital.

Infracţiuni

Hălmagiu (I.C.) - Un bărbat de 31 de ani, din Hălmagiu, este cercetat pentru trei infracţiuni după ce s-a urcat la volan. H.I. conducea un Opel Astra când a fost oprit de poliţişti. Aceştia au stabilit că bărbatul nu avea permis de conducere iar maşina era neînmatriculată şi avea numere false. Şoferul a refuzat recoltarea probelor biologice, în vederea stabilirii alcoolemiei.

Stâlp dărâmat de Golf

Arad (I.C.) - Şoferul unui VW Golf a pus la pământ un stâlp de electricitate după ce a intrat cu maşina în acesta. Bărbatul gonea cu viteză miercuri seara pe strada Liviu Rebreanu. Şoferul nu a adaptat viteza într-o curbă, a pierdut controlul asupra volanului şi a intrat direct în stâlpul de curent. Bărbatul a scăpat cu câteva zgârieturi. În urma impactului stâlpul de electricitate a căzut lângă maşină. Din cauza stâlpului dărâmat localnicii au rămas fără curent.

ARAD ON LINE **aradon.ro**
Aici foto şi video

Recidivist fără permis

Arad (I.C.) - Rutieriştii arădeni au reuşit să-l identifice şi să-l prindă pe autorul accidentului petrecut miercuri după masă pe Calea Timişorii. Tânărul, de etnie rromă, nu are permis de conducere iar VW-ul Golf pe care-l conducea în momentul producerii accidentului nu era înmatriculat şi avea numere false care erau confecţionate artizanal. Bărbatul va fi prezentat astăzi în faţa Parchetului cu propunerea de arestare preventivă. Comisarul Adrian Lile, şeful Poliţiei Rutiere Arad speră să poată obţine un mandat de arestare pe numele autorului mai ales că acesta are mai multe dosare penale întocmite pe numele său. Astfel tânărul de 21 de ani, din Vinga, nu este străin de infracţiuni. Acesta nu a avut permis de conducere niciodată şi mai este cercetat în alte dosare penale pentru infracţiuni judiciare şi la regimul circulaţiei. Şoferul va fi cercetat pentru mai multe infracţiuni printre care părăsirea locului accidentului fără permisiunea poliţiei, vătămare corporală, conducerea unui autovehicul pe drumurile publice fără a avea permis auto şi conducerea unui autovehicul cu numere false.

ARAD ON LINE **www.aradon.ro**
Aici mai multe foto şi video

Maşina avea numere confecţionate artizanal
(Foto: Vasile Zărăndan)

Discriminaţi la ei acasă

Curticenii acuză că, în timp ce pentru ei nu mai este pământ, străinii primesc terenuri scumpe.

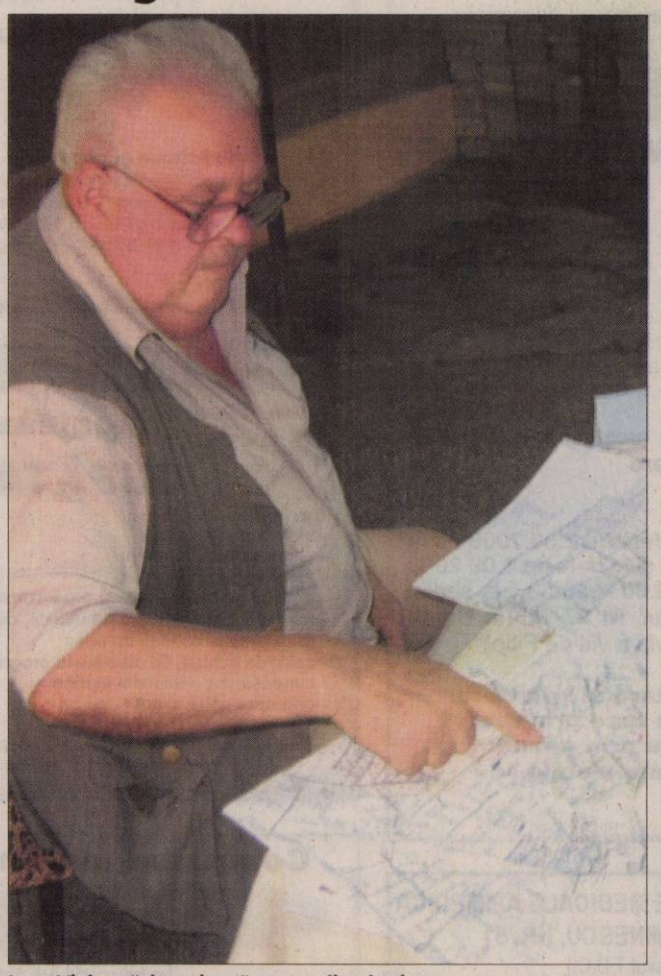

Ioan Vlaj a găsit pe hartă terenurile pierdute **(Foto: Lucian Şerban)**

Curtici (L.Ş.) - Inginerul pensionar Ioan Vlaj, unul dintre semnatarii petiţiei susţine că a verificat dosar cu dosar, parcelă cu parcelă şi a descoperit diferenţe imense între suprafaţa trecută în titlurile de proprietate şi suprafaţa reală. „Am comparat situaţia prezentată de Oficiul Judeţean de Cadastru şi Publicitate Imobiliară (OJCPI) cu titlurile eliberate pe fiecare parcelă. Există un plus de 884 hectare, numai pe hotarul Curticiului. Conform datelor OJCPI, oraşul deţine 6471,43 hectare, iar titluri au fost emise pe doar 5.587 hectare. Să vă dau doar câteva exemple. Pe parcela A 672, ce are o suprafaţă de 131,05 hectare, sunt date titluri pe 77,2 hectare, pe parcela 657, cu o suprafaţă de 178,17 hectare, titluri au fost date pe 115,33 hectare. Pământurile acestea sunt lucrate de oameni care au titluri pe alte suprafeţe. La Curtici ar mai fi de retrocedat 1.700 de hectare, 500 pentru acoperirea coeficientului de reducere de 11% şi 1.100 pentru cetăţenii care au dreptul să li se retrocedeze până la 30 sau 50 de hectare, teren care nu se mai află în posesia oraşului", povesteşte Vlaj.

> *Oamenii din Curtici care au câştigat în instanţă pământul nu primesc teren*
>
> **Ioan Vlaj**

Inginerul susţine că primarul Nicolae Aaniţei nu vrea să discute cu membrii nemulţumiţi ai comisiei, nedorind să confrunte datele de care dispune cu cele prezentate de localnici. „Mă întreb cum s-a putut face Primăria stăpână pe patrimoniul fostului CAP şi să-l vândă unei firme private, mai ales că avem nevoie de pământ pentru a acoperi cererile cetăţenilor. Anul trecut, două persoane care nu au avut niciodată pământ la Curtici, ci pe raza comunei Macea, au primit prin sentinţe judecătoreşti 4,75 hectare, respectiv 61,77 hectare, pe raza oraşului. Atât eu (în 2003), cât şi alţi localnici am pierdut procesele intentate comisiei de fond funciar, datorită unei adrese trimise de Primărie, conform căreia, pe raza oraşului nu ar mai exista suprafeţe disponibile. Deşi instanţa nu a stabilit amplasamentul în cazul celor două persoane, aflate acum în străinătate, persoane din cadrul comisiei au propus să li se dea teren în apropierea acelei societăţi comerciale de care v-am povestit, unde preţurile sunt mult mai mari decât în altă parte. Asta, în timp ce oamenilor din Curtici, care au câştigat pământul în instanţă, li se spune că nu mai există terenuri disponibile", mai spune Vlaj. De menţionat că în urma discuţiilor avute cu primarul de la Macea, rezultă că aici ar mai exista pe raza comunei câteva sute de hectare de păşune disponibilă.

Prefectura confirmă

În ceea ce-i priveşte, reprezentanţii Prefecturii, confirmă că la Curtici există numeroase nereguli, drept pentru care corpul de control al prefectului a „vizitat" de mai multe ori Primăria. Cu toate acestea, aceştia susţin că nu poate fi vorba despre o diferenţă de 884 de hectare. „Îl invit pe domnul Vlaj, să vină cu toate documentele de care dispune la Prefectură, la corpul de control. Trebuie însă ca cetăţenii nemulţumiţi să-şi şi asume cele afirmate şi să vină alături de noi în instanţă şi să împartă cu noi cheltuielile de judecată, pentru că este vorba de anulări de titluri", ne-a declarat subprefectul Carmen Ila. De asemenea, unul dintre titlurile emise de comisia locală în baza hotărârilor judecătoreşti, pe 4,75 hectare, a fost blocat la Prefectură din cauza faptului că, alte sentinţe, obţinute, în marea lor majoritate de oameni din Curtici, nu au fost puse în aplicare.

Sentinţe explicate

Conform celor declarate de Diana Dărăban, înlocuitorul purtătorului de cuvânt al Tribunalui, în 2003 nu s-a dispus reconstituirea dreptului de proprietate privată, în natură, pe raza oraşului Curtici, pentru că autorităţile locale au trimis adrese că nu mai au pământ disponibil. „În 2007 însă, a fost prezentată o balanţă de fond funciar din care rezulta că mai există teren, aflat în proprietatea privată a localităţii, indisponibilizat pentru zona industrială. Conform legii, toate terenurile din proprietatea unei unităţi administrativ teritoriale trebuie să fie la dispoziţia comisiei locale de fond funciar", susţine Diana Dărăban.

ARAD ON LINE **www.aradon.ro**
Aici comunicat Tribunal

UN PRIMAR REVOLTAT

Deşi am dorit să prezentăm şi punctul său de vedere, primarul Nicolae Aaniţei nu a dorit să stea de vorbă cu noi. Când l-am sunat prima data, ieri dimineaţă, a răspuns că nu poate vorbi, rugându-ne să-l sunăm mai târziu. La al doilea apel telefonic, s-a arătat extrem de supărat că am îndrăznit să-l deranjăm, refuzând să le explice celor care l-au ales care este situaţia fondului funciar la Curtici.

Impact mortal cu un copac

Bata (I.C.) - Grav accident rutier miercuri noapte în afara localităţii Bata. Un bărbat şi-a pierdut viaţa după ce a intrat cu maşina pe care o conducea într-un copac de pe marginea drumului. Victima, C.Ş., de 37 de ani, din localitatea Valea Mare, se afla la volanul unui microbuz Rocar 105M. Bărbatul circula din direcţia Zăbalţi spre Bata iar într-o curbă periculoasă la stânga, din cauza vitezei excesive şoferul a pierdut controlul asupra volanului ieşind în afara şoselei unde a intrat frontal într-un copac. În urma impactului cel care se afla la volanului microbuzului a decedat pe loc. Şoferul avea permis de conducere categoriile B, C, D, E, din 1989, însă în urma verificărilor poliţiştii au stabilit că victima avea permisul suspendat de Serviciul Poliţiei Rutiere Arad de la începutul lunii august.

Rutieriştii îi suspendaseră permisul la începutul lunii
(Foto: FAN)

SĂPTĂMÂNA GRĂDINILOR
1 - 6 sept.
Zilnic noi reduceri
- 50 %
Luni – Perene
Marţi
Arbuşti ornamentali
Miercuri
Pomi ornamentali
Joi
Gard viu veşnic verde
Vineri – Conifere
Sâmbătă – Surpriză
- 70%
drumul ARAD-ORADEA
E671, km 19
0751 - 160 924
0731 - 353 249
www.gardendo.ro
GARDENDO
OFERTA VALABILA IN LIMITA STOCULUI DISPONIBIL
RECLAMĂ

JURNAL ARĂDEAN
SPORT
Mai multe informaţii: www.aradon.ro - sport

PE SCURT

• **Se clatină.** Scaunul de antrenor al lui Roly Nagy *(foto)* se clatină serios, după seria de trei înfrângeri consecutive din actualul sezon. Partida contra timişorenilor de la Covaci ar putea declanşa furtuna în curtea combinatei Gloria - Atletico.

• **Tot bucureşteni.** Precum în runda inaugurală a sezonului de Liga II, CSU Vasile Goldiş Arad are parte, din nou, de „fluieraşi" bucureşteni. Brigada Dragoş Istrate - Iulian Radu - Mircea Orbuleţ, va oficia partida CSU Arad - Ind. Sârmei C. Turzii, de sâmbătă, ora 11, de pe arena Motorul din Aradul Nou.

ALBE ŞI NEGRE

Miza pe noul val

DANIEL SCRIDON
daniel.scridon@informmedia.ro

Talentul şi ambiţia juniorilor „marca Romvest", aflaţi sub comanda prof. Dinu Donca, l-au cucerit pe omul de afaceri Neluţu Bulzan. De aici şi până la decizia de a investi în aceştia, n-a mai fost decât un pas. Un protocol cu AS Romvest, un loc de Liga IV achiziţionat în extremis şi FC Sânleani a apărut pe harta primului eşalon fotbalistic judeţean.

Puţini au fost cei care le-au dat şanse, au avut încredere în „mânjii" lui Donca, adunaţi în jurul veteranului Raul Petcuţiu. N-a trebuit să treacă decât trei runde, pentru ca specialiştii să înţeleagă de ce Neluţu Bulzan a pus miza pe această generaţie de viitori fotbalişti. Nume ca şi Gavra, Lakatos, Vlad ori Monac impun deja respect. Având grijă de ei - timpul lucrează în favoarea lor - şi de celelalte „vârfuri" care vin din urmă, FC Sânleani are toate şansele să devină un nume de referinţă în peisajul sportului rege, un „laborator" care să alimenteze fotbalul arădean şi, de ce nu, pe cel românesc.

UTA poate evolua la Lupeni

■ **Chirilă s-a înţeles cu oficialii Stelei şi clubul arădean a fost păsuit încă o lună de zile.**

LEO SFÂRA
leo.sfara@informmedia.ro

Arad - Veste bună pentru jucătorii „Bătrânei Doamne":

„Încerc să repar din greşelile trecutului la UTA"

IONUŢ CHIRILĂ

„ pot evolua la Lupeni, sâmbătă, în etapa a III-a din cadrul ligii secunde la fotbal. Ionuţ Chirilă nu a făcut degeaba drumul de Bucureşti, reuşind să se întâlnească, dar şi să se înţeleagă cu oficialii Stelei.

Clubul din Ghencea a păsuit UTA, care are un nou termen de plată a datoriei rezultată din transferul lui Dorel Zaharia. Cei 200.000 de euro trebuie viraţi în contul Stelei într-o lună de zile, acesta fiind noul termen impus de conducătorii „roş - albaştri". Se pare că un rol important în această afacere a avut-o Marius Lăcătuş, fostul tehnician al UTA-ei fiind cel care a pus o vorbă bună la oficialii Stelei, pentru amânarea plăţii.

S-au gândit la Radovanovic

După multă vreme, cei de la UTA l-au băgat în seamă pe Branko Radovanovic, jucătorul plângându-se, în ultima vreme, că este lăsat de izbeliţte. Ionuţ Chirilă şi-a dat seama că nu-i de glumit cu accidentarea şi a ales să

După ce i-au învins pe clujeni, jucătorii UTA-ei au primit liber de la FRF pentru a se lupta şi cu Minerul Lupeni (Foto: Şt. Matyaş)

demareze „operaţiunea Isokinetik", atacantul sârb urmând să plece la clinica de la Bologna, imediat ce-i va sosi o invitaţie din partea italienilor.

Tot probleme cu accidentările

UTA merge, astăzi, la Lupeni, decimată de accidentări. Pe lângă mai vechii indisponibili, acum a mai apărut o problemă, cu Văsâie, care s-a reaccidentat la jocul de luni, cu U. Cluj, când a evoluat refăcut doar în proporţie de 75 la sută.

Totuşi, Chirilă se va putea baza, mâine, pe Fl. Dan, care vine după o etapă de suspendare.

ECHIPA PROBABILĂ

Ionuţ Chirilă ar putea începe meciul de la Lupeni cu următorii jucători: Huţan - Bălan, Buican, Toc, Melinte - Ilin, Cr. Todea, Fl. Dan, M. Gheorghe - Roszel, Ibeh.

Cupa României

Arad (S.C.) - În etapa a II-a a fazei judeţene a Cupei României, la fotbal, ediţia 2009/2010, am consemnat rezultatele: Mândruloc - Victoria Nădlac 1-5, Berechiu - Pâncota 1-6, Dezna - Sântana 2-4 (2-2), după prelungiri, Tauţ - Păuliş 3-2 (2-2), d.p., Tisa Nouă - Vladimirescu 3-2, Univ. Sebiş - Aqua Vest 2-1, Şiria - Horia 3-4, Sp. German - Satu Mare 0-7, Şicula - Curtici 1-4, Târnova - Lipova 2-1, Pro Nădlac - Pecica 6-2, Aluniş - Mailat 1-3, Turnu - Dorobanţi 3-2, Şepreuş - Chişineu Criş 1-5, Zimandu Nou - Iratoşu 2-0, Zădăreni - Şeitin 3-2.

Goana după puncte

Arad (D.S.) - Caravana eşalonului trei a ajuns la runda cu acelaşi număr. Cele trei reprezentante ale fotbalului arădean evoluează astăzi, ora 18, în faţa propriilor suporteri. Cea mai bine clasată dintre ele, Naţional Sebiş, şi-a propus să rămână şi după întâlnirea cu timişorenii de la Becicherecul Mic cu maximum de puncte. Pentru trupa lui Dan Oprescu ar fi o mare performanţă, ţinând cont de statutul de nou-promovată şi tinereţea lotului.

Dan Oprescu (Foto: Şt. M.)

Tot neînvinsă, dar cu două puncte mai puţin ca sebişenii, este şi CS Ineu. Experienţa unui Ciubăncan, Fl. Pavel ori Irimia îi fac pe ineuani mari favoriţi în faţa grupării Bilding Vânju Mare. În fine, misiunea cea mai dificilă o are codaşa, Gloria Arad, grupare care nu-şi găseşte cadenţa în acest început de sezon. Iar „furtuna" dinspre Covaci, s-ar putea lăsa cu urmări.

Liga I la TV

Arad (L.S.) - Etapa a VI-a din cadrul primei ligi de fotbal se întinde pe parcursul a patru zile: Iată programul jocurilor: **Vineri:** FC Braşov - CS Otopeni (ora 17.45, GSP TV), FC Argeş - Gaz Metan (ora 19.45, netelevizat), CFR Cluj - „Poli" Iaşi (ora 21. 45, GSP TV). **Sâmbătă:** Farul - Gloria Bistriţa (ora 19.45, GSP TV), Dinamo - U. Craiova (ora 20.45, Antena 1). **Duminică:** Oţelul - FC Vaslui (ora 17.45, GSP TV), Unirea Urziceni - Gloria Buzău (ora 19.45, GSP TV), FC Timişoara - Rapid (ora 21.45, GSP TV). **Luni:** Steaua - Pandurii (ora 21.45, GSP TV).

Încă un eşec

Paris (D.S.) - Conform aşteptărilor, reprezentativa feminină de baschet senioare a României a fost surclasată în Franţa, scor 61-93, într-un meci contând pentru etapa a 4-a a preliminariilor C.E. 2009. Cele trei eşecuri consecutive scoate echipa pregătită de Dan Moraru din „cărţile" calificării.

Probleme

Arad (D.S.) - Învoită de antrenorul Adi Budurean, imediat după reunirea lotului, pentru câteva zile, Andreea Pinter a revenit la Arad. Nu însă pentru a se alătura programul echipei, ci pentru a solicita o nouă învoire, motivând unele probleme de ordin familial.

Andrea Pinter (Foto: Şt. M.)

Dalila Eshe (Foto: Şt. M.)

În pericol

Arad (D.S.) - Problemele de efectiv ar putea împiedica campioana, B.C. ICIM Arad, să onoreze invitaţia pentru meciul de sâmbătă, de la Satu Mare. Lista jucătoarelor inutilizabile pentru acest prim amical se îngroaşă de la o zi la alta: Meszaros (la lot), Bucică (entorsă), Pavel (operată) şi, mai nou, Eshe (dureri la tendonul lui Achile). În plus, nici situaţia sârboaicelor nu este clară, managerul Marcel Urban fiind, ieri, la consulatul de la Vrsec, pentru rezolvarea actelor.

Fabian a umilit Pecica

■ **Atacantul celor de la Pro Nădlac a izbutit performanţa de a înscrie cinci goluri.**

Nădlac (L.S.) - Se anunţa unul din cele mai tari meciuri din cadrul Cupei României, faza judeţeană. Faţa în faţă se aflau două rivale, măcar prin prisma faptului că oraşele sunt vecine. PRO Nădlac şi Progresul Pecica s-au luptat pentru un loc în optimile de finală ale competiţiei KO.

Gazdele au câştigat clar, meritat, cu 6-2 (4-0), cinci dintre goluri fiind marcate de atacantul Fabian, care a fost la un pas să înscrie şi cel deal şaselea gol, însă nu a mai atins mingea care a fost trimisă în plasa propriei porţi de către un fundaş pecican. Pentru trupa lui Mihai Ţârlea au mai spălat din ruşine Pop şi Stoian.

Tehnicianul gazdelor, Călin Fătu era extrem de fericit, spunând că un asemenea meci trebuia câştigat cu orice preţ, datorită rivalităţii dintre echipele din Nădlac şi Pecica.

PRO Nădlac: Vădăsan - Mâţ, Drenyovszki, Csik (Cr. Galiş), Ţuţuianu, Mariş, S. Falticska (Plisca), Bâlcea, Kukucska, Mitu (Costea), Fabian.

Pecica: Raicu (Grozav) - Ozoreanu, Trif, Şiclovan (M. Galiş), Mihale (Coardoş), Gh. Ponta, Arsene, Baicu, A. Ponta, Pop, Stoian.

Au arbitrat ireproşabil: V. Buică - la centru, F. Vesa şi Z. Nagy - asistenţi. **Observator AJF:** N. Ardelean. Cartonaş roşu: Trif (Progresul Pecica) - min. 65.

Fabian a fost eroul nădlăcanilor (Foto: L.S.)

Vrei să renunţi la ochelari?
Corecţia laser a miopiei, hipermetropiei, astigmatismului.presbiopiei
Allegretto: siguranţa rezultatului
Doar CMV îmbunătăţeşte calitatea menţinând aceleaşi preţuri
Preţ: 1300 lei/ochi (ofertă valabilă in luna august)
Centrul Medical Vista
str. Romulus 41
Timişoara
TEL: 0256/292.295
RECLAMĂ

pilulele pentru VigRX mărirea penisului
www.promen.ro
0332.413.468
comanda@promen.ro
Mărirea permanentă a penisului cu minim 20%(3-4cm) în 3-4 luni.
Erecţii mai ferme, mai prelungite.
Un plus de virilitate şi energie. Orgasme mai intense.
Produs natural fabricat în Canada. Notificare Institutul de Bioresurse Alimentare nr. 405/06.02.2006
(111587)
RECLAMĂ

Publicitate eficientă în JURNAL ARĂDEAN
RECLAMĂ

PE SCURT

● **Adus de bistriteni.** Atacantul Dany, din insulele Capului Verde, a fost împrumutat pentru un sezon de clubul lusitan Benfica Lisabona, grupării Gloria Bistriţa, informează cotidianul Record.Dany evoluează în Portugalia din anul 2006, când a început să joace în echipa de juniori a clubului Leixoes. În anul 2007, fotbalistul a fost achiziţionat de Benfica Lisabona, însă în sezonul trecut a fost împrumutat la gruparea Freamunde.

Borugă la Iaşi

Iaşi (MF) - Antrenorul echipei Poli Iaşi, Ionuţ Popa, a declarat, joi, că fostul tehnician al formaţiei UTA Arad, Gheorghe Borugă, va fi cooptat în conducerea grupării ieşene, ca urmare a propunerii sale.

Deşi încă nu s-a stabilit ce funcţie va ocupa acesta în organigrama clubului, după toate probabilităţile, Borugă va fi numit consilier la Poli Iaşi.

Schimbă echipa

Berlin (MF) - Internaţionalul german Marcell Jansen, care a evoluat în ultimul an la Bayern München, va semna un contract pe cinci ani cu gruparea SV Hamburg.

Jansen, în vârstă de 22 de ani, va semna un contract valabil până la 30 iunie 2013.

Marcell Jansen evolua la Bayern München din iulie 2007.

Marcell Jansen (Foto EPA)

Steven Gerrard (Foto EPA)

Gerrard, operat

Bucureşti (MF) - Fotbalistul echipei Liverpool, Steven Gerrard a fost operat în zona abdomenului şi va rata din această cauză meciurile pe care reprezentativa Angliei le va disputa în compania naţionalelor Andorrei şi Croaţiei, la 6 septembrie şi 10 septembrie, în preliminariile Campionatului Mondial.

Gerrard va fi indisponibil aproximativ două săptămâni, ceea ce înseamnă că el ar putea rata şi partida dintre Liverpool şi Manchester United, din campionatul Angliei, programată la 13 septembrie.

Josico devine „turc"

Bucureşti (MF) - Mijlocaşul spaniol Jose Moreno Verdu „Josico", de la Villarreal, a semnat un contract pe două sezoane cu gruparea turcă Fenerbahce, unde antrenor principal este fostul selecţioner al Spaniei, Luis Aragones, informează cotidianul Marca.

Josico, care a evoluat la Villarreal în ultimii cinci ani, a fost declarat jucător transferabil de tehnicianul Manuel Pellegrini, la sfârşitul sezonului trecut, deşi tot în 2008 el şi-a prelungit contractul cu gruparea spaniolă.

„Intenţia tehnicianului de a nu conta în continuare pe serviciile sale şi interesul clubului turc l-au determinat pe fotbalist să accepte oferta", scrie Marca.

Josico este al doilea fotbalist spaniol achiziţionat de Fenerbahce în această vară, după Dani Guiza.

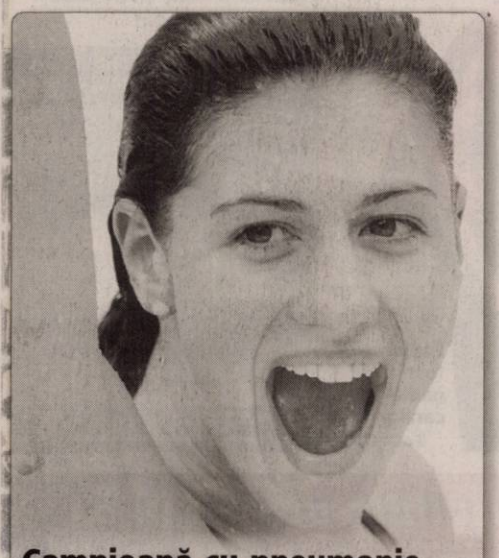

Campioană cu pneumonie

Înotătoarea australiană Stephanie Rice, care a câştigat trei medalii de aur şi a bătut tot atâtea recorduri mondiale la Jocurile Olimpice de la Beijing, suferă de pneumonie. (Foto EPA)

Turcii acuză dur arbitrajul

■ „Centralul" partidei Steaua - Galatasaray nu este menajat după validarea golului înscris din ofsaid de Nicoliţă.

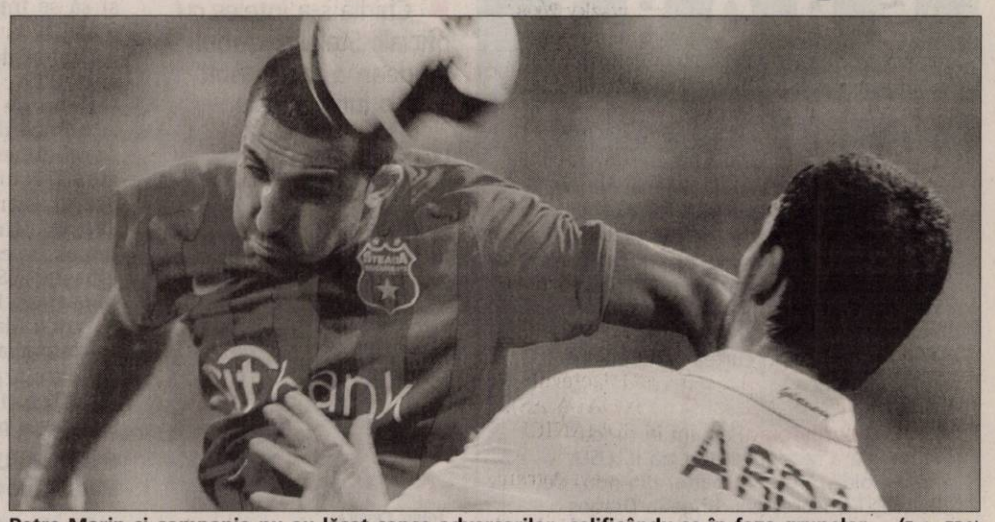

Petre Marin şi compania nu au lăsat şanse adversarilor, calificându-se în faza grupelor (Foto EPA)

Bucureşti (MF) - „<<Leul>>, victima arbitrului", a titrat, joi, cotidianul Akşam, care a notat că formaţia Galatasaray a fost învinsă „într-un mod dramatic" de Steaua în turul trei preliminar al Ligii Campionilor, în urma unui gol din ofsaid al lui Bănel Nicoliţă.

„Arbitrul italian Matteo Trefoloni a validat golul din ofsaid al lui Nicoliţă", scrie Akşam, care sublinază că Galatasaray a fost eliminată în premieră în preliminariile Ligii Campionilor.

> *Ne-ai ars, Trefoloni*
>
> FANATIK

„Ne-ai ars", a titrat Fanatik, alături de o fotografie cu Trefoloni. „Cim Bom, care a remizat cu Steaua la Istanbul, scor 2-2, a fost victima arbitrilor italieni în România. Minutul 56. Nicoliţă în poziţie clară de ofsaid. Însă arbitrul asistent Copelli nu a ridicat steagul, iar centralul Trefoloni s-a luat după el, iar Cim Bom a pierdut 15 milioane de euro", notează Fanatik.

„Tunuri" şi pe antrenor

Jurnalul sportiv menţionează că Galatasaray a arătat în dubla manşă cu Steaua că a greşit atunci când l-a ales ca antrenor pe Michael Skibbe. „Galatasaray ar trebui să se despartă de Skibbe fără să piardă timpul. Cu lotul actual, nu are nevoie de antrenorul german ca să câştige campionatul", scrie Fanatik.

„Am început cu speranţă, am terminat trişti: 1-0", a titrat Milliyet, care scrie că australianul Harry Kewell a avut o ocazie importantă în primele minute, când a trimis mingea în bară. „Dureros este că Galatasaray e o echipă mai bună decât Steaua. O echipă căreia i-ar sta mai bine în Liga Campionilor. Însă fotbalul nu ţine cont de asta. Cel care luptă şi valorifică ocaziile câştigă. Ceea ce ne face să ne întristăm şi mai mult este faptul că am cheltuit 30 de milioane de euro pe transferuri, dar nu am reuşit să ajungem în Liga Campionilor", notează Milliyet.

Echipa Steaua Bucureşti s-a calificat în grupele Ligii Campionilor pentru a treia oară consecutiv, după ce a învins, miercuri, pe teren propriu, cu scorul de 1-0 (0-0), formaţia turcă Galatasaray Istanbul, în manşa secundă a turului trei preliminar, printr-un gol înscris de Bănel Nicoliţă, în minutul 57. În tur, scorul a fost egal, 2-2.

Aproape de Inter

FC Porto şi Internazionale Milano sunt pe punctul de a ajunge la un acord în privinţa transferului atacantului Ricardo Quaresma de la clubul din Porto în Italia. Potrivit cotidianului A Bola, clubul Inter ar fi dispus să plătească 25 de milioane de euro pentru a-l achiziţiona pe fotbalist. Contractul lui Quaresma cu Porto are o clauză de reziliere de 40 de milioane de euro. (Foto EPA)

Boca, victorie

Buenos Aires (MF) - Formaţia Boca Juniors a câştigat Supercupa Americii de Sud (Recopa Sudamericana), după ce a remizat, scor 2-2 (1-0), cu o altă echipă argentiniană, Arsenal de Sarandi, în manşa secundă a finalei competiţiei, disputată pe stadionul Bombonera din Buenos Aires.

Un ochi râde, altul plânge

Bucureşti (MF) - Tehnicianul Mircea Lucescu a declarat că se bucură pentru calificarea Stelei în grupele Ligii Campionilor, dar îi pare rău că bucureştenii au eliminat fosta sa echipă, Galatasaray.

„Steaua îşi propune să ajungă foarte departe în Liga Campionilor în acest sezon. Am înţeles că în meciul de la Bucureşti a înscris Nicoliţă. El este un jucător greu de marcat. Mă bucur că Steaua s-a calificat, dar în aceeaşi măsură îmi pare rău de eliminarea echipei Galatasaray. În plus, mi-aţi spus că a primit gol din ofsaid. Păcat de Galatasaray. Însă Galatasaray îşi îngreunase misiunea încă de la meciul tur. Este greu să întorci un rezultat la Bucureşti. A fost aşa cum am prevăzut", a spus Lucescu.

Mircea Lucescu consideră că Galatasaray poate să câştige din nou Cupa UEFA. „Galatasaray poate ajunge în finala Cupei UEFA. De ce nu? Bineînţeles, aici contează şi şansa. Însă Galatasaray, care a câştigat anterior Cupa UEFA şi Supercupa Europei, poate repeta o astfel de performanţă", a precizat Lucescu.

Mircea Lucescu (Foto EPA)

Champions League

Bucureşti (MF) - Rezultate înregistrate în manşa secundă a turului trei preliminar al Ligii Campionilor:

(+) BATE Borisov (Belarus) - Levski Sofia (Bulgaria), 1-1, în tur1-0

FBK Kaunas (Lituania) - (+) Aalborg (Danemarca), 1-2, în tur 0-2

(+) Dinamo Kiev (Ucraina) - Spartak Moscova (Rusia), 4-1, în tur 4-1

(+) Fenerbahce Istanbul (Turcia) - Partizan Belgrad (Serbia), 2-1, în tur 2-2

(+) FC Basel (Elveţia) - Vitoria Guimaraes (Portugalia), 2-1, în tur 0-0

Slavia Praga (Cehia) - (+) AC Fiorentina (Italia), 0-0, în tur 0-2

Dinamo Zagreb (Croaţia) - (+) Şahtior Doneţk (Ucraina), 1-3, în tur 0-2

Olympiakos Pireu (Grecia) - (+) Anorthosis Famagusta (Cipru), 1-0, în tur 0-3

(+) Steaua Bucureşti (România) - Galatasaray Istanbul (Turcia), 1-0, în tur 2-2

(+) Olympique Marseille (Franţa) - Brann Bergen (Norvegia), 2-1, în tur 1-0

(+) Atletico Madrid (Spania) - Schalke 04 (Germania), 4-0, în tur 0-1

(+) Arsenal Londra (Anglia) - Twente Enschede (Olanda), 4-0, în tur 2-0

(+) Liverpool (Anglia) - Standard Liege (Belgia), 1-0, în tur 0-0.

Echipele precedate de semnul (+) s-au calificat în grupele Ligii Campionilor.

Paraguayan în Liga 1

Iaşi (MF) - Formaţia Poli Iaşi a obţinut împrumutul jucătorului paraguayan Nunez Arnulfo Montiel, de la gruparea italiană Reggina.

Montiel este născut în 19 august 1988, la Asuncion, în Paraguay, evoluează ca atacant sau mijlocaş ofensiv şi are 1,75 m înălţime şi 71 de kg.

În perioada 2004 – 2006, Montiel a evoluat la echipa paraguayană de primă ligă Olimpia Asuncion, iar în 2006 a venit în Serie A la Udinese, pentru care a evoluat în sezonul 2006-2007. În sezonul 2007-2008, Montiel a jucat tot în prima ligă italiană, la Reggina.

Paulista, giuleştean

Bucureşti (MF) - Directorul general al FC Rapid, Constantin Zotta, a declarat, joi, că mijlocaşul echipei Sport Recife, Daniel Paulista, a semnat un contract valabil patru sezoane cu gruparea giuleşteană.

Daniel Paulista (Foto: FAN)

„Am negociat cu Paulista şi am ajuns la o înţelegere. Am semnat contractul şi el este jucătorul Rapidului. A efectuat vizita medicală, aşa că totul este în regulă", a afirmat oficialul giuleştean.

Zotta a evitat să spună dacă brazilianul Paulista este ultima achiziţie a grupării giuleştene din această vară.

Cupa „Ladislau Broşovszky"

Arad (D.S.) - Zilele trecute, pe terenul sintetic "Baza UTA" de pe malul Mureşului a avut loc prima ediţie a turneului Suporter Club UTA – Cupa Ladislau Brosovszky 2008. Turneul s-a desfăşurat în sistemul cu două grupe a câte 4 echipe, din faza grupelor calificându-se în semifinale primele două clasate din fiecare grupă.

Echipe inscrise au fost Suporter Club UTA, Lipova, Heim, Universitatea, Reduta, Şcoala de şoferi „AS", BGVU, RASA

Rezultate din semifinale:

UNIVERSITATEA – ŞCOALA „AS" 2-4 (Bulzan, Bărbosu/ Toduţa 3, Puticiu)

BGVU – LIPOVA 0-3 (Jicărean 2, Bejenaru)

Finala: ŞCOALA „AS" – LIPOVA 3-1 (Toduţa 2, Juncu – Stoinescu)

Premii speciale: Jucătorul turneului: IONEL JUNCU (ŞCOALA AS); Golgeterul turneului: DACIAN TODUŢA (ŞCOALA AS); Cel mai bun portar: CRISTIAN COMANICI (LIPOVA).

Lotul echipei căştigătoare: Valentin Avram, Călin Puticiu, Sergiu Graner, Dragoş Salveţiu, Ovidiu Tănasă, Lucian Dănilă, Ionel Juncu, Dacian Toduţa.

Finaliştii, într-o poză-amintire peste ani (Foto: FAN)

Experienţa olimpicelor noastre

Lucia Mihalache şi Daniela Dodean ne-au împărtăşit „visul de la Beijing".

Arad (A.H.) - În prezenţa directorului adjunct al CSM Arad, Vasile Păltinean, olimpicele Lucia Mihalache (tir talere) şi Daniela Dodean (tenis de masă) ne-au împărtăşit, ieri, din experienţa trăită la Jocurile Olimpice.

„Este a patra ediţie consecutivă a J.O. la care CSM Arad e reprezentat

VASILE PĂLTINEAN

Neplăcerile Luciei

Visul Luciei Mihalache nu a fost tocmai roz. Ea a avut, din start, un handicap major. „Cel mai trist lucru este că nu am avut antrenor de specialitate la Beijing, iar secretarul Federaţiei e vinovat moral pentru asta. Rămasă singură, a trebuit să mă ocup de toate lucrurile, inclusiv de cele ce nu ţineau de mine. Nu a fost deloc uşor din punct de vedere psihic. Am concurat după o chinezoaică, între urletele spectatorilor, obţinând un rezultat bun: 66 talere doborâte. Aceasta a fost ajutată vădit de arbitri. Degeaba am mers să fac contestaţie. Cu antrenorul Attila Ciorba alături, sunt convinsă că aş fi intrat în finală" - crede Mihalache.

Misiune îndeplinită

„Am bătut rivala Germania şi, chiar dacă am pierdut cu Hong Kong, am dispus şi de Polonia. Meciul ce l-am câştigat cu o chinezoaică naturalizată a fost cel mai emoţionant din întreaga mea carieră. Toate fetele ne-am bucurat teribil. Din păcate, fizic eram terminate. Am pierdut apoi cu SUA, formaţie alcătuită din trei asiatice, în turneul pentru medalia de bronz. La simplu am cedat cu o jucătoare din Coreea, având un stil aparte, greu de deslușit. Oricum, cred că mi-am făcut datoria obţinând, ca şi Lucia, o clasare în primele zece poziţii" - a subliniat Dodean.

Contribuţii la reuşită

Lucia şi Daniela mulţumesc tuturor celor care le-au ajutat în activitate: conducerii CSM Arad, fostului director Eugen Roman (care, de Dincolo, le veghează), DSJ Arad, UVVG (unde sunt studente), COSR, antrenorilor Ştefan Kölles, Attila Ciorba respectiv Arpad Kakas, care le-au descoperit şi format, presei. Şi -lucru important- au adăugat: vor fi la Londra, în 2012!

Cele două sportive de top, cu care Aradul se poate mândri (Foto FAN)

Balcaniada poştaşilor

Sibiu (S.C.) - Cei mai buni poştaşi mărşăluitori din nouă ţări se vor întrece sâmbătă, în aer liber, în Dumbrava Sibiului, la a 37-a ediţie a Balcaniadei Factorilor Poştali. 27 de fete şi 45 de băieţi din Serbia, Bulgaria, Albania, Macedonia, Muntenegru, Turcia, Grecia, Moldova şi România se vor întrece pentru premiile puse în joc. Speranţele Poştei Române la medalii sunt legate de oneşeanul C-tin Brânză şi vâlceanul Claudiu Costescu (la masculin), şi de Andreea Arsenie şi Leontina Pop (la feminin).

Cu căruţa

Sebiş (S.C.) - Tinerii jucători ai Gloriei Arad au găsit scuza pentru ruşinosul eşec din Cupa României, de la Sebiş. Băieţii lui Nagy s-au plâns de oboseala drumului efectuat cu un autobuz, gen RATA, care circulă pe traseele suburbane. Replica lui Gigi Borugă nu necesită comentarii: „După cum aţi jucat, înapoi v-aş trimite cu căruţa".

Gigi Borugă (Foto: Şt. M.)

RECLAMĂ

Vând ap. 1 cameră (01)

romimo.ro

• **Apartament 1** cameră, 39 mp, stare impecabilă, etaj 3, Frunzei 1 (Sânicolau) (plus casă 7 camere lângă Ineu), ambele 42.000 Euro, 0742.575.518.

• **Apartament 1** cameră, Alfa, etaj 4, 63 mp, mobilat şi utilat modern. Preţ negociabil. Telefon 0723.799.826.

• **Apartament 1** cameră, amenajat, mobilat, etaj 1, în Vlaicu, B-uri. Telefon 0357/411166, 0730.030.675.

• **Apartament 1** cameră central, 32.000 Eu. Telefon 0723.158.530, 0770.609.851, 0357/427604.

• **Apartament 1** cameră, Legea 112, neamenajat, 50 mp, preţ 22.500 Euro. Telefon 0740.801.611.

• **Apartament 1** cameră, super renovat, ultracentral, 28.500 Euro, 0257/212063, 0752.113.315.

• **Apartament 1** cameră, ultracentral, etaj 1, renovat, 39.000 Euro. Telefon 0746.151.876.

• **Apartament 1** cameră, zona 100, Micălaca, preţ 31.500 Eu. Telefon 0357/411166, 0730.030.675.

• **Apartament cameră**, bucătărie, baie, zona Biserica Sârbească, preţ 28.000 Eu negociabil. Telefon 0770.287.978.

• **Apartamente cu** 1 şi 2 camere, bloc nou, zona Spitalului Judeţean. Telefon 0746.194.428, 0722.542.113.

• **Urgent apartament** 1 cameră, 50 mp, Micălaca - Orizont, amenajat, 36.000 Euro. Telefon 0745.818.447.

Vând ap. 2 camere (03)

• **2 camere**, Aleea Saturn, 55 mp, etaj 2-4. Telefon 0726.174.322.

• **Apartament 2** camere, 49 mp, semidecomandat, etaj 2, Vlaicu, gresie, faianţă, parchet, uşă blindată, parţial termopan, 39.500 Euro, negociabil. Telefon 0721.753.099, 0357/419748, 0771.317.659.

• **Apartament 2** camere, B-dul V. Milea, lângă Tribunal. Telefon 0257/279500.

• **Apartament 2** camere, Bl 303, etaj 1, ap. 1, zona Micălaca 300 (mobilat sau nemobilat). Telefon 0728.194.710, 0720.050.406, 0257/385337.

• **Apartament 2** camere, bloc nou cu lift, mobilat şi utilat, totul nou, str. Liviu Rebreanu. Preţ 50.000 Euro. Telefon 0745.106.301.

APARTAMENT 2
camere, central, vedere B-dul Revoluţiei, proprietar, ocupabil imediat, total amenajat, gresie, faianţă tip nou, parchet, lavabil, geamuri termopan, total contorizat, balcoane cu ieşire la bulevard la ambele camere. Apartamentul se vinde complet amenajat şi utilat. Preţ 57.000 Euro, accept şi credit ipotecar. Telefon 0727.982.469.

• **Apartament 2** camere, decomandat, 2 balcoane, boxă, rolete, zona 300 Micălaca, etaj 1/4, persoană fizică, preţ 62.000 Eu negociabil. Telefon 0257/259729, 0722.392.968.

APARTAMENT 2
camere, decomandat, B-dul V. Milea, cu balcon. Preţ 55.000, negociabil. Telefon 0745.864.594, 0748.181.718.

APARTAMENT 2
camere, etaj 1, Micălaca 100 , garaj, boxă,. termotecă, amenajat. Telefon 0740.059.195.

• **Apartament 2** camere, etaj 3/10, zona Fortuna, 42 mp, 37.000 Euro, 0743.124.701.

• **Apartament 2** camere, Fortuna, modernizat, 39.100 Euro, negociabil, 0755.665.214.

• **Apartament 2** camere, parter, zona Tudor Vladimirescu, Podgoria, 58 mp, amenajat la cheie, gresie, termopan, uşă metalică, mobilat zonă foarte liniştită, 60.000 negociabil. Telefon 0723.500.888.

• **Apartament 2** camere, Piaţa Gării, etaj 2, balcon lung, complet mobilat şi utilat, proprietar, 0727.398.893.

• **Apartament 2** camere ultracentral (Revoluţiei 80) tavan înalt, baie, bucătărie, stare impecabilă, 50 mp, persoană fizică ideal şi pentru birouri, sediu, ocazie, 49.000 Eu. Telefon 0722.239.243.

• **Apartament 2** camere, ultracentral, 112 mp, etaj 1/3, bucătărie, baie, antreu, boxă, str. Cloşca, Arad, 85.000 Eu. Telefon 0257/273343, 0722.474.121.

• **Apartament 2** camere, ultracentral, str. Bălcescu. Preţ 53.000 Euro. Telefon 0357/431855, 0722.488.032.

• **Apartament 2** camere, Vlaicu, 76 mp, decomandat, 0744.407.971.

• **Apartament 2** camere Vlaicu, bloc B17, sc B, etaj 4, preţ 42.000 Eu negociabil. Informaţii telefon 0257/531185, 0723.088.888.

• **Apartament 2** camere, zona 300, renovat complet, 57.900 Euro, 0722.417.059.

• **Apartament Alfa**, lângă Artima, et. IV, acoperiş, fără probleme, 52.000 Eu, negociabil. Telefon 0744.183.358, după ora 14,00.

• **Apartament Boul** Roşu, 2 camere, baie, hol, şpaiţ, preţul la vedere. Telefon 270334.

• **Apartament, Calea** Romanilor, 2 camere, baie, bucătărie, balcon închis, decomandat + garaj. Telefon 0257/275679.

• **Apartament central**, 77 mp, 2 camere, proprietate, 28.000 Euro, 0743.663.000.

• **Apartament cu** 2 camere, în Micălaca, lângă Orizont etaj 2, 51000 Eu, 0745.968.885.

• **Apartament două** camere, et. 6/10, situat pe str. Dragalina 38-40 (Boul-Roşu), 0744.964.379.

• **Apartament două** camere, etaj 3/4, Podgoria, vedere spre curte, parţial îmbunătăţit, bloc cărămidă, garaj, preţ 61.500 Euro. Informaţii 0724.335.829, 0770.311.621.

• **Apartament lux**, 2 camere, Micalaca 500, etaj 2, 74 mp, 55.000 Euro, 0721.576.779.

• **Apartament nou**, 2 camere, X 42, Vlaicu. Informaţii 0770.276.023.

• **Apartament nou**, Kaufland. Telefon 0745.531.965.

APARTAMENT SUPER
amenajat, Romanilor, F 1, ap. 41, preţ 44.000 Euro, negociabil. Telefon 0730.009.736.

• **Urgent apartament** 2 camere, semidecomandat, 35.000 Euro. Telefon 0744.100.218.

Vând ap. 3 camere (05)

APARTAMENT 124
mp, super finisat cu curte, 0721.555.666, 0749.555.666.

• **Apartament 3** camere + garaj, ultracentral, etaj 1, 90 mp. Preţ 110.000 Euro, negociabil. Telefon 0357/431855, 0722.488.032.

• **Apartament 3** camere, 131 mp, etaj 2/4, str. Clujului preţ 99.000 Euro, negociabil. Telefon 0726.502.726.

• **Apartament 3** camere, 6 Vânători, suprafaţa 95 mp, etaj 1, renovat. Preţ negociabil, 0741.503.648 sau 0751,990.095.

• **Apartament 3** camere, Alfa, 90 mp, etaj 3, 55.000 Euro, 0722.505.540.

• **Apartament 3** camere, central (M. Scaevola), etaj 3/4, zonă liniştită, preţ 70.000 Euro. Telefon 0723.973.446, 0722.402.211.

• **Apartament 3** camere complet amenajat etaj 1, UTA, garaj, 0745.963.007.

• **Apartament 3** camere, Fortuna, nemodernizat, confort II, 39.900 Euro, negociabil, 0755.665.214.

• **Apartament 3** camere îmbunătăţit + geam termopan, str. Calea Radnei, bloc 108 A, ap. 21, 0257/244085.

• **Apartament 3** camere, în comuna Vladimirescu, 2 intrări la parter, decomandat, renovat modern, 2 băi, geamuri şi uşi interior termopan, izolat exterior, parchet, gresie, faianţă, încălzire centrală şi climă. Informaţii telefon 0740.770.939.

• **Apartament 3** camere, parter Alfa, decomandat, total amenajat, încălzire proprie, persoana fizică. Telefon 0745.881.263.

• **Apartament 3** camere, semidecomandat Vlaicu, lângă stomatologie. Informaţii telefon 0730.067.690.

• **Apartament 3** camere, ultracentral, super lux, 56.900 Euro, 0722.273.759, 0742.781.651.

• **Apartament 3** camere, Vlaicu, amenajat, mobilat, 51.000 Euro. Telefon 0727.982.469.

• **Apartament 3** camere, Vlaicu, spatele Poştei, etaj 2, 76 mp, decomandat, 60.000 Euro, 0746.770.136.

• **Apartament 3** camere, zona 300, etaj IV, preţ 62.000 Eu. Telefon 0740.137.564.

• **Apartament cu** 3 camere, ultracentral, parter înalt, pivniţă, garaj, preţul la vedere. Telefon 0357/432428 între orele 8 la 20.

• **Apartament în** Vlaicu, bloc cărămidă, confort 1, cu o singură scară, 84 mp, 3 camere, decomandat, zonă liniştită, acoperiş fără probleme, pivniţă, climă. Preţ 63.000 Euro negociabil. Telefon 0357/408065.

• **Apartament Lipova** suprafaţă 117 mp, dotări încălzire centrală, instalaţie climă, preţ 50.000 Eu. Telefon 0771.338.016.

• **Apartament lux**, 3 camere, Romanilor, 0740.417.536.

• **Ocazie! Nou** apartament 3 camere, 2 balcoane, 2 băi, parcare, 20.000 Euro reducere. Telefon 0728.956.265.

romimo.ro

romimo.ro

• **Urgent apartament** central, 101 mp, etaj 2/4, propietar, 97.900 Euro. Telefon 0727.820.212.

Vând ap. 4 camere (07)

• **Apartament 4** camere, 2 băi, 123 mp, Bl. Z 28, Vlaicu. Telefon 0723.372.557.

• **Apartament 4** camere, Alfa, total amenajat, vedere pe trei părţi, 71.000 Euro. Telefon 0722.739.886.

• **Apartament 4** camere, etaj 3/4, lângă BCR (str. Peneş Curcanu). Informaţii telefon 0747.989.901, orele 7-17.

• **Apartament 4** camere, în zona 300. Telefon 0257/251193.

• **Apartament 4** camere, zona Intim, 120 mp, complet mobilat şi amenajat. Accept credit ipotecar. Preţ 78.000 Euro. Telefon 0740.784.631.

• **Apartament cu** 4 camere, etaj 4, 86 mp, zona Vlaicu. Telefon 0770.247.379.

• **Ocazie!!!** Vând apartament 4 camere, etaj 2, central, 44.500 Euro, 0742.781.651.

• **PF vând** în Micălaca, apartament 4 camere, confort I, decomandat, et. I, îmbunătăţit, geamuri termopan, uşi import Germania, preţ la vedere. Telefon 0357/800596, 0770.282.585.

Vând ap. la casă (11)

• **Apartament în** casă, zonă centrală, parter. Telefon 0727.982.469.

APARTAMENT LA
casă cu Legea 112, lângă Kaufland, preţ 68.000 Eu. Telefon 0744.801.200.

• **Apartament la** casă, doi în curte, pe Grădinarilor, nr. 8, două camere, hol şi şpais, 61 mp locuibil şi 285 mp teren. Informaţii la telefon 0740.043.569 sau 0745.233.125.

• **Vând** - 42.000 Eu (închiriez - 300 Eu), apartament 50 mp, nou construit, zona Teatrului. Telefon 0726.130.605.

Vând case, vile (13)

• **Casă 3** camere, tot confortul în Grădişte. Telefon 0722.571.460, 0728.837.394.

CASĂ CENTRAL,
singur, ST 600 mp. Telefon 0753.751.791.

• **Casă cu** etaj în Grădişte, 470 mp, 5 camere, 2 băi, 2 terase, cu 70 mp spaţiu comercial, toate utilităţile. Telefon 0744.577.990.

• **Casă cu** grădină 1440 mp, Aradul Nou, str. Câmpia Turzii, nr. 51. Telefon 0747.352.297.

• **Casă cu** teren mare, ST 2200 mp, în Grădişte, str. Mierlei, toate utilităţile, gaz, apă, telefon, canalizare, curent, 0744.507.314, 0744.397.162, 0724.526.696.

• **Casă de** vânzare, str. Ion Creangă, nr. 14. Telefon 0744.399.367.

• **Casă, Gai**, 5 camere, 2 băi, termotecă gaz, suprafaţă totală, 1080 mp. Telefon 0257/275679.

• **Casă Gai**, centură, pe colţ, 1407 mp, fronturi stradale 25 m + 67 m. Telefon 0720.019.807.

• **Casă Grădişte**, 3 camere, mobilate, plus construcţie nouă, supafaţă 750 mp. Telefon 0257/250009, 0754.670.750.

• **Casă, Grădişte**, preţ 180.000 Eu. Telefon 0745.531.965.

• **Casă, Grădişte**, str. Rahovei, nr. 7 A, ocupabilă imediat. Telefon 0729.558.407.

• **Casă în** Aradul Nou, zonă bună, 1000 mp, preţ negociabil, persoană fizică. Telefon 0743.834.407 sau 0743.931.496.

• **Casă în** Gădişte, str. Rândunicii, nr. 50, mobilată (nemobilată). Telefon 0748.858.745, 0257/267296.

CASĂ ÎN
Oradea, central. Preţ 155.000 Euro. Telefon 0723.633.819, 0742.255.839.

• **Casă în** Pârneava (sau schimb cu apartament amenajat + dif) , ST=250 mp, P+M , mobilată şi utilată modern, terasă, gazon, garaj, 115.000 Eu. Telefon 0742.178.857.

• **Casă, lângă** complex Jackson, preţ 135.000 Eu. Telefon 0745.531.965.

CASĂ MARE
lângă pod, la Micălaca, cu Legea 112. Telefon 0744.280.056.

• **Casă nouă**, mansardată, Aradul Nou. Telefon 0740.502.686.

CASĂ P+M,
zona UTA, str. Cocorilor, compusă din 2 apartamente a două camere, SPAŢIU COMERCIAL şi SPĂLĂTORIE AUTO, tot complet renovat. Informaţii 0723.735.554.

• **Casă tip** vilă, suprafaţă construită 350 mp, suprafaţă teren 2199, front stradal 34 m, toate utilităţile, strada Tribunul Corcheş 45-47, Gai. Informaţii 0257/272316, 0744.784.610, 0744.784.611.

• **Casă ultracentral**, la parter spaţiu comercial, etaj locuit. Telefon 0727.982.469.

CASĂ ÎN
Pârneava, 193 mp, la cheie. 0721.555.666, 0749.555.666.

• **Urgent, vând** casă cărămidă, 3 camere, 2 băi, bucătărie, debara, pod masardabil în Pârneava, preţ 85.000 Eu. Telefon 0724.582.241.

URGENT! CASĂ
cu teren în Aradul Nou, toate utilităţile, persoană fizică. Preţ 120.000 Euro negociabil. Telefon 0788.738.338.

• **Urgent! casă** cu teren în Aradul Nou. Telefon 0727.126.733.

• **Vilă în** cartierul rezidenţial din Grădişte, supafaţă locuibilă 420 mp, suprafaţă teren 740 mp, toate utilităţile trase, preţ 195.000 Euro. Telefon 0357/436711, 0770.696.404.

• **Vilă nouă**, parter + mansardă, SC 170 mp, Vladimirescu, str. Reformei, toate utilităţile, 2 dormitoare, 2 băi, terasă, bucătărie, living. Telefon 0727.982.469, 0746.057.238.

Vând case de vacanţă (15)

• **Cabană cu** teren Trei Insule cu CF. Telefon 0722.561.914, 0722.336.714.

• **Cabană la** Pâncota, cu 5000 mp teren. Informaţii 0744.789.751, 0730.596.655.

• **Cabană lemn**, pereţi dubli, demontabili, pe piloni, acoperiş ţiglă 15 mp, tip Stran 3.800 lei. Telefon 233925, 0357/806395.

Vând case la ţară (17)

• **Casă +** anexă 3.000 mp Şepreuş. Preţ 13.500 Euro. Telefon 0751.754.915.

• **Casă +** teren + pădure, comuna Pleşcuţa. Telefon 0746.160.291, 0357/807198.

• **Casă, 2** camere, în Batania-Ungaria, 76 mp locuibili, teren 1400 mp, apă, gaz, preţ negociabil, 5 milioane forinţi. Telefon 0036304991405.

• **Casă 3** camere, Vladimirescu, str. Progresului, 0747.083.601.

• **Casă comuna** Semlac, locuibilă, gaz, baie, grădină, negociabil. Telefon 0727.615.078.

• **Casă cu** etaj în Păuliş, pe deal. Telefon 0723.253.924.

• **Casă cu** grădină (1100 mp) şi mai multe anexe, Zimandul Nou, str. Andrei Şaguna. Telefon 380439 (0749.225.019)

CASĂ CU
grădină, 1650 mp, în Curtici, str. Daciei, nr. 2. Informaţii telefon 0257/464684.

• **Casă cu** grădină, Ghioroc, nr. 344, 20.000 Euro, negociabil. Telefon 0265/333013, 0257/461278.

• **Casă cu** grădină în Chier nr. 374, com. Târnova, 9.000 Euro, negociabil. Telefon 0257/370465.

• **Casă cu** grădină în Sântana, trei camere, utilităţi, preţ 45.000 Euro, negociabil, 0257/462789.

• **Casă** şi grădină în Ghioroc, total 1000mp, trei camere, bucătărie, spaţiu baie, apă curentă, fântână şi pivniţă, zonă liniştită aproape de centru, baltă şi gara CFR. Preţ 32.000 euro neg. Informaţii la tel 0751.288.642.

• **Casă cu** loc în Sântana, central, gaz, apă, str. Micşunelelor, nr. 8. Telefon 0257/462238.

• **Casă cu** teren 720 mp în Chişineu Criş. Telefon 0722.326.150.

• **Casă Curtici**, preţ 27.000 Euro, teren 1.400 mp. Telefon 0743.038.605.

• **Casă de** vânzare, localitatea Ţipari nr. 179. Telefon 0743.029.280.

• **Casă în** Bârzava, nr. 13, 1200 mp, preţ 16.800 Euro. Telefon 0751.159.536.

• **Casă în** Chişineu Criş str. Gării, nr. 30, 4 camere, bucătărie, baie, etc. Informaţii telefon 0745.220.275.

• **Casă în** Covăsânţ (Ciocuţa), pe deal. Telefon 0747.911.854, 0257/385066.

• **Casă în** Curtici, lângă băile termale. Informaţii 0746.228.179.

• **Casă în** Cuvin, 1100 mp, pe colţ 48.000 Eu negociabil. Telefon 0763.588.186.

CASĂ ÎN
Pecica, str. 104, nr. 2 (lângă fostul CAP Ogoru), 4 camere, 2 holuri, bucătărie, cameră pentru baie, 1.500 mp, grădină + anexă nouă cu 2 camere + garaj, apă reţea, canalizare stradală şi gaz, preţ la vedere. Telefon 0743.158.615 sau 0743.028.843.

• **Casă în** roşu P+1 în Zimandu Nou, apă, trifazic şi teren 2.000 mp, 0741.503.648.

• **Casă în** Sântana, 1500 mp. Telefon 0741.017.077.

• **Casă în** Semlac, central, 5 camere, teren 2800 mp, preţ la vedere. Informaţii telefon 0257/534262 sau 0357/310384.

• **Casă în** Zădăreni sau schimb cu apartament 2 camere + diferenţă. Telefon 0729.592.500.

• **Casă la** Cuvin, 1500 mp şi teren intravilan, 3.500 mp. Telefon 0742.629.637.

• **Casă la** Mezőheggyes, Ungaria, 3 camere cu toate utilităţile, locuibil. Mobil 0721.593.636.

• **Casă la** Şiria, 3 camere, living, bucătărie, baie. Informaţii 0720.832.145.

• **Casă Macea**, 3 camere, bucătărie, baie, wc interior, încălzire pe lemne, 780 mp, 40.000 Eu negociabil. Telefon 0726.399.129.

• **Casă mare**, Chişineu Criş, 5 camere, anexe, gaz, apă-canal, pretabil spaţiu comercial. Telefon 0257/350316.

• **Casă mare** în Şimand a două stradă de la şosea Arad-Oradea, preţ 60.000 Eu negociabil. Telefon 0257/373599, 0746.056.353.

• **Casă mare** în Zădăreni, suprafaţa totală 1600 mp. Telefon 0745.600.595, 0722.251.559.

• **Casă Nădab**, poziţie foarte bună, grădină la şosea, apă curte, gaz la stradă. Preţul la vedere, 0745.981.812, 0257/352728.

• **Casă nouă**, Chişineu Criş. Telefon 0745.144.123.

• **Casă nouă** din cărămidă în Sântana, 4 camere, preţ 38.000 Eu. Telefon 0746.196.166.

• **Casă pe** colţ, în Şofronea 475, cu teren 800 mp. Telefon 416273.

• **Casă Peregul** Mare, 4 camere, ST 1640 mp, preţ negociabil. Telefon 0770.281.763.

• **Casă Sânleani**. Telefon 0722.355.941.

• **Casă Socodor**, facilităţi deosebite, complet utilată. Telefon 0722.176.156.

CASĂ ZERIND
nr. 139, ideal privatizare, central, la şoseaua Arad-Oradea, 1.000 mp. Telefon 0729.456.699.

• **Două case** în Battania. Informaţii telefon 0036203805386, 0741.641.080.

• **În Ineu**, casă 2 camere, dependinţe, teren 800 mp. Telefon 0744.370.661 şi 0357/402479.

• **Vând sau** schimb casă neterminată în Sânleani cu apartament 3 camere, 830 mp teren, 270 mp, construcţie 68.000 Eu, 0745.057.537.

VILĂ EXCEPŢIONALĂ,
super - amenajată, în Cuvin. Poate fi folosită şi ca pensiune. Telefon 0740.512.942.

Vând garsoniere (19)

• **2 garsoniere**, una amenajată, una neamenajată, zona UTA. Telefon 0745.997.066.

• **Garsonieră, Bușteni** 14, parter, intrare separată, amenajată pentru birou sau cabinet. Fix 0257/231439, mobil 0743.070.499.

• **Garsonieră confort** 1, etaj parter/4, amenajată, mobilată modern, posibil spaţiu comercial, preţ 36.000 Euro, negociabil. Telefon 0767.919.951.

• **Garsonieră, confort** I Micălaca, Cenad, etaj 2, gresie, faianţă, termopan, preţ 33.000 Eu, negociabil. Telefon 0357/803.869, 0755.247.560.

• **Garsonieră, în** Confecţii, bucătărie, baie, cameră, balcon închis termopan, 37 mp, recent renovat: glet, gresie, faianţă, uşă metalică, complet mobilat, parter, preţ 29.500 Eu, negociabil. Telefon 0742.212.465.

• **Garsonieră în** Vlaicu, str. Ursului. Sub preţul pieţei, suprafaţa 33 mp. Telefon 0747.422.027.

• **Garsonieră pe** strada Ursului. Informaţii telefon 0740.249.500, 0745.501.064.

• **Garsonieră str.** 6 Vânători compusă din cameră, bucătărie, baie şi hol, suparafaţa 32 mp. Preţ 23.800 Euro, negociabil. Telefon 0257/245553 după ora 16.00.

• **Garsonieră ultracentral**, etaj II, str. Bușteni, foarte liniştită. Telefon 0740.240.273.

• **Închiriez garsonieră**, confort 1, mobilată, zona Banu Mărăcine, 0720.569.104.

• **Urgent garsonieră**, confort 1, etaj 1, Micălaca, balcon închis, semimobilat, merită văzut, preţ 33.500 Eu, negociabil. Telefon 0740.045.112.

• **Urgent garsonieră**, confort 2, Grădişte, 33 mp, 21.000 Euro, negociabil. Telefon 0788.257.295.

• **Urgent! Vând** garsonieră confort 1, în Micălaca (Miorița), la parter, preţ 28.500 Euro. Informaţii la telefon 0726.779.727, 0723.819.584.

Cumpăr garsoniere (20)

• **PF, doresc** să cumpăr garsonieră confort I, etaj intermediar. Ofer maxim 25.000 Euro, în funcţie de zonă. Rog seriozitate. Exclus intermediari. Telefon 0721.115.626.

Vând terenuri (21)

• **0,1** locuri pe colţ, FS 23 ml, 413 mp, cu utilităţi, 0766.673.531.

• **10.000** mp Arad - Zădăreni, FS 26 m. Telefon 0744.232.068.

1100 HECTARE
pădure foioase, suprafaţă compactă, titlu de proprietate, zona Gorj, arbori de minim 100 ani, preţ rezonabil. Telefon 0740.164.924, 0740.458.731.

• **1400 mp** (loc de casă), 25 km de Arad (Caporal Alexa), la şosea (centru), 10 Euro/mp, 0748.286.423.

2 HA
teren arabil în Zimand Cuz, aproape de sat (150 m de la drumul spre Utviniş). Telefon 0257/276662.

• **2,25** ha teren arabil în Pecica, pe drumul Bătăni, duleu 1, 0747.957.131.

2,5 ha la 5 km intrare Nădlac pe partea dreaptă, cu FS 70 m, la DN, ideal staţie Biodiesel, 0729.502.766.

• **25.000** mp, şoseaua Turnu - Pecica, bun hale, FS dublu, 0722.257.409.

• **400 mp** teren în Arieşeni. Telefon 0740.638.996.

• **4,5** Ha Arad- Zădăreni, cu utilităţi şi acces CFR, 9 Eu/mp, 0744.232.068.

• **5 locuri** de casă a 500 mp în viitorul cartier rezidenţial Mândruloc. Informaţii telefon 0723.513.102.

• **6 ha** teren extravilan pe şoseaua Arad - Timişoara, partea dreaptă, lângă viitoarea autostradă, preţ 14 Euro/mp, negociabil. Telefon 0740.582.882.

• **Arieşeni, teren** construcţii cabane vacanţă, curent, certificat urbanism, 0722.257.409, 0770.231.353.

• **Grădină în** Bujac, 500 mp, 11,5 stradal. Telefon 0746.233.878.

• **Grădină în** Cuvin. Telefon 0723.791.460, 0257/461072.

• **Loc casă** Aradul Nou, 1440 mp, FS 16 ml, toate utilităţile, 70 Euro/mp, 0722.505.540.

• **Loc casă** cartier rezidenţial Vladimirescu, 900 mp, 40 Euro/mp, 0722.505.540.

• **Loc casă** Chişineu Criş, 700 mp. Telefon 0742.359.082.

• **Loc casă** cu grădină, în Lipova Băi, cu utilităţi stradale. Telefon 0770.554.792.

• **Loc casă** facilităţi 12 km ,4 Eu/mp. Telefon 0257/287718, 0745.333.943.

• **Loc casă** Mocrea, 1460 mp şi Dacia 1310, anul 1992. Telefon 0744.661.365.

• **Loc casă** Sânicolaul Mic, 1440 mp, FS 16 ml, toate utilităţile, 50 Euro/mp, 0722.505.540.

• **Loc de** casă + casă bătrânească în Sebiş, 500 mp, utilităţile la stradă, preţ 23.000 Eu, negociabil. Telefon 0740.040.399, 0257/273152.

• **Loc de** casă 2.888 mp la şosea, zona 6 Vânători, împrejmuit, curent trifazic, 80 Euro/ mp, 0748.750.516.

• **Loc de** casă 3 x 700 mp. sau compact 2.100 mp, Sântana. Informaţii la telefon 0721.372.299.

• **Loc de** casă 800 - 1000 mp, 25 Euro/mp, cartier - Magnolia -, Sânpaul, 0723.594.279.

• **Loc de** casă, cu gard de beton + utilităţi, în Gai, strada Sulfinei, nr. 12. Telefon 0745.278.333.

• **Loc de** casă în Şiria, 1.200 mp, cu fundaţie. Preţ negociabil. Telefon 0723.421.093, 0727.838.384.

• **Loc de** casă, în Şofronea, 500 mp, negociabil. Telefon 416273.

• **Loc de** casă, Şagu, 1000 mp, 20/50, utilităţi, preţ 21 Euro/mp. Telefon 0720.271.313.

• **Locuri de** casă în Vladimirescu, cartierul nou, 1000 mp, FS 18, preţ foarte avantajos, 0728.933.045.

• **Locuri de** casă, ST 500 mp, FS 30 ml, str. Orizontului. Relaţii 0357/422173.

• **Ocazie!!!** Vând locuri de casă, 500 mp, utilităţi, Mândruloc, 8500 Euro, 0742.781.651.

• **Ocazie!!!** Vând teren intravilan, 1500 mp, Grădişte, 34.900 Euro, 0722.273.759, 0742.781.651.

• **Persoană fizică**, vând teren 980 mp, în Vladimirescu, zona vile stânga, 38 Euro/mp. Telefon 0744.847.220, 0770.771.873.

• **Teren 10**.000 mp, FS 20 Vladimirescu la şosea, teren de casă Călugăreni 615 mp, toate utilităţile. Telefon 0722.226.403.

• **Teren 10**.000 mp, intrare Vladimirescu, partea stângă, 55 Euro/mp, 0722.294.842.

• **Teren 1000** mp, Aradul Nou, preţ 75 Euro/mp. Telefon 0727.836.953.

• **Teren 14**.895 mp pentru construcţii în Arad, zona Industrială Est, peste şosea de blocurile construite de Amarad în parcela cu Selgros, 45 Euro/mp. negociabil, 0729.101.400 sau 0726.271.203.

• **Teren 2**,1 ha, la şoseaua Arad-Iratoş, 12.900 Euro/ha, 0722.273.759.

• **Teren 330** mp, racord gaz, zonă bună. Preţ 19.500 Euro, negociabil. Telefon 0745.419.458.

• **Teren 4** ha, Vladimirescu, front DN 7, 17 Euro/mp, 0747.083.601.

• **Teren 500** mp, Şofronea, cartier rezidenţial, 16.500 Euro, negociabil, 0742.936.358.

• **Teren 5000** mp, pe centură, 18 Euro/mp. Telefon 0744.849.390.

EXPERȚI ÎN IMOBILIARE

romimo.ro

• **Teren arabil** 3 ha pe drumul spre Iratoș. Telefon 0722.361.153.

• **Teren arabil**, zona Zimandul Nou, 2,88 hectare, preț 8.500 negociabil. Telefon 0749.220.267.

• **Teren Arad** cu casă veche 760 mp, FS 2x21 ml, str. Dr. I. Rațiu. Telefon 251145.

• **Teren Battonya**- construcții case, cu utilități stradal, preț bun, 0722.257.409.

• **Teren Bujac**, Orizontului, 438 mp, zonă înaltă. Telefon 0740.473.931, 0771.223.780.

• **Teren comuna** Sânleani, 10.000 mp, lângă cartierul nou rezidențial, 0751.963.034.

• **Teren construcții**, înainte de Cartierul Verde, FS - DN, 0722.213.431.

• **Teren extravilan** 3,5 ha, pe șoseaua Arad - Timișoara, partea dreaptă, lângă viitoarea autostradă, preț 9 Euro/mp. Telefon 0740.582.882.

• **Teren în** Ghioroc, Valea Domnească. Telefon 0357/416401.

• **Teren în** Grădiște, 1200 mp. Informații telefon 0744.479.838.

• **Teren în** Grădiște, str. Satelit nr. 4, 350 mp, preț 23000 Eu negociabil, 0751.043.089.

• **Teren în** Zădăreni, lângă pensiune. Telefon 0720.761.886.

• **Teren intravilan** 1.080 mp. sau 540 mp, în Gai la șosea, proprietate. Telefon 0722.655.324.

• **Teren intravilan** 13.800 mp, la șoseaua Arad - Oradea, partea stângă, lângă Cartierul Verde, ieșire la șosea, preț 26 Euro/mp, negociabil, 0740.582.882.

• **Teren intravilan** 500 mp, Micalaca, lângă Calu Bălan. Telefon 0257/279500.

• **Teren intravilan** 510 mp, FS 12 m, Micalaca, 100 Euro/mp, negociabil. Telefon 0744.987.416.

• **Teren intravilan** în localitatea Pâncota, suprafață 1550 mp. Informații la telefon 0727.484.046.

• **Teren intravilan** la casă, 2.000 mp, Iratoșu nr. 50. Telefon 0752.298.740.

TEREN LA
șoseaua Arad - Zădăreni, arabil, în intravilan, 4 ha, 11 Euro/mp, 0744.607.056.

• **Teren la** șoseaua Horia-Șiria, suprafață 4,13 ha, FS 63 ml cu CF, preț 6.000 Eu/ha. Telefon 0741.158.777.

• **Teren Vladimirescu**, 5 ha, cu clădiri, 13 Euro/mp, 0747.083.601.

• **Urgent teren** intravilan, prelungire Privighetorii, zona Sanevit, parcele 600-700 mp, FS 20 ml sau compact 4500 mp, FS 105 ml, 43 Euro/mp. Telefon 0723.217.150.

Vând locuri de veci (23)

• **Cedez grădină** central, 3 locuri veci, posibil 3 subsol, Cimitir Eternitatea, 4.200 lei. Telefon 233925 și 0357/806395.

Vând spații comerciale (25)

CONVENABIL, MICROFERMĂ COMPLET ÎMPREJMUITĂ, TOATE UTILITĂȚILE, la 30 km de Arad. Informații telefon 0724.833.558.

SPĂLĂTORIE AUTO cu toate dotările și aprobările necesare, Calea Radnei 203, 0748.181.116.

SPAȚIU COMERCIAL, 270 mp + 140 mp curte, complet renovat, str. Andrei Șaguna. Telefon 0744.568.885.

SUPERMARKET, 400 mp în plină ascensiune (2000 clienți pe zi), dotat conform standard, super vad comercial, 690.000 Euro. Telefon 210028, 0748.954.413.

Imobile chirii (29)

• **Caut colegă** apartament cameră, decomandată, zona Kaufland, 75 Euro, lungă durată. Telefon 0257/231002.

DAU ÎN CHIRIE HALĂ 500 mp. în Arad dotată cu toate utilitățile, 0748.514.559.

• **Dau în** chirie, apartament 2 camere, în bloc renovat, zona Cocorilor. Telefon 0744.571.002.

• **Dau în** chirie, pe termen lung, 2 camere, mobilate, parter, Calea Romanilor. Telefon 0751.531.286, 0744.958.818.

• **De închiriat** apartament 1 cameră, pe mal, amenajat, parțial mobilat, 180 Euro, 0741.640.751.

• **Doamnă singură**, primesc în gazdă 1 elevă din județ în apartament bloc, zona Vlaicu, preț la înțelegere. Telefon 0257/271482, 0748.274.852.

• **Doresc să** închiriez garsonieră confort I sau apartament cu o cameră, etaj intermediar, chirie maximă 100 Euro/lună. Rog seriozitate. Telefon 0721.115.626.

ÎNCHIRIEZ (OFER)
apartament super occidental în vilă, curte, central, 0257/255180.

• **Închiriez 1** cameră, bucătărie, baie în apropiere de Campus Goldiș. Telefon 0357/421708.

• **Închiriez apartament** 1 cameră, B-dul Revoluției, mobilat, utilat, amenajat, 250 Euro/lună, 0727.982.469.

• **Închiriez apartament** 2 camere, Alfa, 250 Euro. Telefon 0742.132.238.

• **Închiriez apartament** 2 camere, etaj 2, utilat, mobilat, zona Podgoria, 250 Euro pe lună plus garanție. Telefon 0741.634.273.

• **Închiriez apartament** 2 camere, mobilat, central, Spitalul Județean. Telefon 0728.866.363.

• **Închiriez apartament** 2 camere, mobilat, Piața Spitalului. Telefon 0740.495.538.

• **Închiriez apartament** 2 camere, parter, complet renovat, ultracentral. Telefon 0723.165.374

• **Închiriez apartament** 2 camere, pe termen lung, situat pe B-dul Revoluției, lângă Liceul Sabin Drăgoi, renovat, totul nou ! Telefon 0724.505.300.

• **Închiriez apartament** 2 camere, Podgoria, etaj 4/4, izolat termic, fonic, mobilat ultramodern. Telefon 0745.624.012.

• **Închiriez apartament** 3 camere centru renovat, mobilat, utilat, 300 Euro, 0740.417.536.

ÎNCHIRIEZ APARTAMENT
3 camere în vilă central malul Mureșului, renovat, utilități complete, microcentrală, climă, internet, ușă metal, termopan, garaj dulu, curte, 600 Eu/lunar.Telefon 0742.353.163 sau 0257/256546.

• **Închiriez apartament** 3 camere la preț de două, zona 300, lângă Universitate. Telefon 0749.126.449, 0744.700.396.

• **Închiriez apartament** central (Piața M. Viteazul), la studente sau familie tânără. Telefon 0257/357199.

• **Închiriez apartament** cu 2 camere mobilat în Micălaca 200 Eu/lună, 0745.968.885.

• **Închiriez apartament** două camere mobilat, zona Făt-Frumos. Telefon 0745.346.746.

• **Închiriez cameră** pentru elevi, studenți, zona Podgoria, 0257/252335, 0740.642.277.

• **Închiriez casă** 3 camere + garaj (gratuit), zonă ultracentrală, pentru o familie fără copii sau o femeie singură, contra îngrijire elev. Informații telefon 0740.459.437.

• **Închiriez casă**, 70 mp, stradă principală, facilități: apă, canal, trifazic, intrare camion, curte mare, pretabil depozit, atelier. Telefon 0257/261430, 0728.420.785.

• **Închiriez casă** cu grădină, în Vladimirescu, str. Caragiale Ion Luca, nr. 18. Relații la telefon 0756.360.398 sau 0749.069.270.

• **Închiriez garsonieră** 6 Vânători, complet mobilată, preț 120 Eu + 150 Eu garanție. Telefon 0746.134.702, 0746.134.703.

• **Închiriez garsonieră** confort 1, nemobilată, la Lebăda, 0729.144.047.

• **Închiriez garsonieră**, confort I, Micălaca, zona Miorița. Telefon 0744.697.269, 0740.989.845.

• **Închiriez garsonieră** nemobilată pe 6 Vânători. Telefon 0726.234.498.

• **Închiriez pe** termen lung două apartamente alăturate, noi, la etaj I, nemobilate în modernul complex rezidențial la UTA. Telefon 0730.397.504.

• **Închiriez vilă** nouă, parter + mansardă + curte, mobilată ultramodern, preț la vedere. Telefon 0742.102.972.

• **Ofer (vând)** spre închiriere apartament nemobilat, confort II, Grădiște, 0741.051.562, 0357/409035.

• **Ofer închiriere** apartament 3 camere, etaj unu, lângă Teatru, 400 Euro. Telefon 0724.355.682.

• **Ofer închiriere** apartament una cameră, neamenajat, parter, central, 100 Euro. Telefon 0724.355.682.

• **Ofer spre** închiriere apartament 2 camere, mobilat, utilat lux, central. Telefon 0722.274.832.

• **Ofer spre** închiriere apartament 2 camere, mobilate, termen lung, Romanilor. Telefon 0257/285214.

• **Ofer spre** închiriere apartament, o cameră, mobilată, renovat, Grădiște, 150 Eu/lună+ garanție, 0257/218123, 0746.794.725.

• **Persoană fizică**, închiriez apartament 2 camere, pe termen lung, mobilat, complet utilat, situat central, etaj 2, 300 Euro/lună. 0726.070.628, 0257/287480.

• **Persoană fizică** închiriez casă cu 2 apartamente 1 cameră, zona Intim, 300 Euro/lună, separat 200 Euro/lună. Telefon 0744.847.220, 0770.771.873.

• **Primesc în** gazdă 2 băieți, 2 fete, zona Podgoria. Telefon 0257/232906.

• **Primesc în** gazdă doi elevi, zonă centrală. Telefon 0257/283532.

• **Primesc în** gazdă o elevă clasa a IX-a din județ, cameră separată cu cablu TV, internet. Informații 0357/429062.

• **Primesc în** gazdă o elevă sau studentă, central, încălzire gaz. Telefon 0257/280357, Arad.

• **Primesc o** fată în gazdă, tot confortul, preț avantajos. Telefon 0743.063.013.

Imobile schimb (30)

• **Schimb apartament** 1 cameră, termopan, cu apartament 2 camere. Informații telefon 0357/422011.

• **Schimb apartament** 2 camere UTA cu apartament 4-5 camere sau casă, 0724.818.446.

SCHIMB APARTAMENT 2 CAMERE, UTA, ETAJ 1 cu APARTAMENT 4-5 CAMERE, PLUS DIFERENȚĂ, 0724.818.446.

Chirii spații comerciale (88)

ÎNCHIRIEZ (VÂND) SPAȚIU COMERCIAL, 132 mp, Sântana. Telefon 0744.550.417.

ÎNCHIRIEZ IMOBIL central, str. A. Doinaș 32, pretabil pentru BIROURI sau COMERȚ, negociabil. Telefon 0770.555.084.

ÎNCHIRIEZ SAU vând SPAȚIU COMERCIAL 300 mp, pentru orice tip de activitate. Telefon 0722.227.450.

ÎNCHIRIEZ SPAȚII COMERCIALE ultracentrale (70 mp/ 120 mp/ 284 mp). Telefon 0722.344.810.

ÎNCHIRIEZ SPAȚIU BIROURI în zona băncilor, B-dul Revoluției, lângă Restaurantul Bingo de la gară. Telefon 0724.070.722 și 0357/431321.

ÎNCHIRIEZ SPAȚIU COMERCIAL, 86 mp, str. Eminescu. Telefon 0744.784.910.

ÎNCHIRIEZ SPAȚIU COMERCIAL, zona UTA, 68 mp. Telefon 0753.226.222.

Auto românești (36)

• **Dacia Logan** 1,4, an 2005, 37.000 km, 4300 Eu. Telefon 0746.222.245.

• **Vând 2** Dacii Papuc, instalație GPL, an fabricație 2002. Telefon 0747.359.402.

• **Vând Dacia** 1310, an 1999, gaz omologat, 1500 Euro, negociabil. Telefon 0788.788.485.

• **Vând Dacia** Papuc, 2 locuri, diesel, an 2003, km 110.000, perfectă stare funcționare, 3.500 Eu. Telefon 0722.355.941.

Auto străine (37)

• **Vând Audi** A4, roșu, motor 1,6, preț negociabil. Telefon 0756.314.301.

VÂND AUDI
A6, stare excepțională, 2002, 131 CP, preț la vedere. Telefon 0722.663.275.

• **Vând Audi** A6 TDI, 2002, preț la vedere. Telefon 0722.663.275.

• **Vând Audi** A8, 2003,model 2004, 3,7 benzină, 280 CP, negru, piele neagră, full electric, navi, full, full, rog oferte serioase, 27.500 Eu. Telefon 0741.574.297.

• **Vând BMW** 318 Diesel, climatronic, navi mare, volan piele, comenzi volan, jante aluminiu, scaune sport, geamuri electrice, 14.700 Euro. Telefon 0720.271.313.

• **Vând BMW** 318 i, an fabricație 1999, climatronic, geamuri electrice, ABS, ASC, stare foarte bună; 156.000 km. Recent adus. Preț 8.500 Euro negociabil. Telefon 0743.783.174 sau 0744.649.391.

• **Vând BMW** 520 i, an 1998, 103.000 km original, argintiu, 6 airbag, dublu climatronic, senzor ploaie, genți, închidere centralizată, stare impecabilă, rog oferte seriose. Telefon 0741.574.297, preț 6990 Eu.

• **Vând BMW** Ursuleț, an 1987, motor 2,5 l, 193 CP, stare bună de funcționare. Telefon 0740.915.376.

• **Vând Ford** Escort III, 1,8 D, combi, 91, bine întreținut, PF, VT 2010, preț 2800 Euro. Telefon 0723.142.791.

• **Vând Ford** Mondeo 1,6 benzină, stare de funcționare, neînmatriculat, an 1993. Telefon 0731.425.890.

• **Vând Ford** Mondeo, 1994, asigurare + verificare valabilă 2009, taxă primă înmatriculare 300 Euro. Preț 1500 Euro. Telefon 0766.414.643.

• **Vând Ford** Mondeo, 1996, 1600 cmc, 90 CP, combi, argintiu metalic, foarte curat, nefumător, Euro 2, 2.100, negociabil. Telefon 0728.665.759.

• **Vând Ford** Scorpio, an 1986, înscris, funcționabilă, 900 Euro, negociabil. Telefon 0745.419.458.

• **Vând Golf** III, 4 uși, 1,4, 1994, Euro 2, Opel Vectra 1993, 1,8, Euro 2, Golf III, Variant 1994, 1,8, Euro 2, Seat Toledo, 1995, 1,8, Euro 2, recent aduse. Telefon 0743.617.391.

• **Vând Jeep** Cheroke, an fabricație 2002, full options, 76.000 km, preț 14.500 Euro. Telefon 0788.278.047.

• **Vând Lancia** Y, an 2001, motor 1,2 benzină, consum 4,5 %, Euro 3, multe opțiuni, recent adusă, preț 2950 Euro. Telefon 0257/288474.

• **Vând Matiz**, alb, de firmă, an 2003, 1950 Euro. Telefon 0723.045.296.

• **Vând Matiz** din 2004, închidere centralizată, AC, 25.000 km, 3900 Euro. Telefon 0729.080.858.

• **Vând Matiz** gri, 2004, persoană fizică, 33.000 km, preț 3000 Euro. Telefon 0720.271.313.

• **Vând Mazda** 323, anul 1981, capacitate 1,1, benzină, preț 700 Euro. Telefon 0357/436711, 0770.696.404.

• **Vând Opel** Astra, 1997, benzină + GPL din fabricație, motor 1,4, 16V, preț 2800 Euro, negociabil. Informații telefon 0740.113.275, 0749.761.770.

• **Vând Opel** Astra Kombi, 1,6 , benzină, 1997, climă, 2750 Eu. Telefon 0257/456195, 0744.782.409.

• **Vând Opel** Corsa 1,3 CDTI, an 2006, 53.800 km, Euro 4, climă, consum 4 l motorină la 100 km, preț 5150 Eu negociabil înmatriculat. Telefon 0721.899.660.

• **Vând Opel** Omega 2000i, anul fabricației 1992, înmatriculat, servo direcție, geamuri electrice față, trapă electrică, central, culoare beumarin, stare de funcționare bună. Preț 2.000 Euro, negociabil. Telefon 0722.627.905.

bestauto.ro

• **Vând Opel** Vectra, an 92, 1,6 injecție, benzină, 200.000 km, abs, servo, geamuri, oglinzi și trapă electrică, alarmă, închidere centrală, preț 2700 Eu negociabil. Telefon 0746.887.348.

• **Vând Peugeot** 305 Break 1,5, benzină, an 1982. Telefon 0740.155.462.

• **Vând Peugeot** 605, fabricație 1993, motor 2.100 cmc, verificare tehnică 2010, luna 8, diesel, 3500 Eu, 0745.057.537.

• **Vând Peugeot** Boxer utilitar, an 1999.06, culoarea albă, km 103.000, înmatriculată Franța, acte la zi, 0749.393.803.

• **Vând Peugeot** HDI 307, 56.000 km, din 2004, 9800 Eu, 0749.197.052.

• **Vând urgent** Opel Vectra A, 1993, 1,7 TDI (Isuzu), multiple opționale, stare foarte bună. Preț 3.200 Euro negociabil. Telefon 0723.194.410, 0257/271720.

• **Vând VW** Passat 1.8 Turbo, 150 CP, geamuri electrice, climatronic, an 1997, negociabil. Telefon 0770.884.007.

• **Vând VW** Touareg 2004, toate extrasele, 120.000 km, carte service. Telefon 0744.568.885.

Schimb (46)

• **Schimb Audi** Q7, an 2007, 4,2i, 41.000 km, cu imobiliare, 0722.529.615.

Microbuze. Dube (38)

• **Vând microbus** VW T4 marfă, diesel, 1,9, an 1993, în perfectă stare, adus recent, 2500 Eu. Telefon 0726.687.486.

SUNTEM EXPERȚI ÎN PIAȚA AUTO!
bestauto.ro

Sapico Chemical International
Oradea , România
Calea Clujului 199
T 0040 259 - 475027, 432743
T 0040 359 - 101165
F 0040 259 - 470099
E-mail: office@sapico-bador.ro

Punct de lucru Arad
Str. Mierlei nr. 98
(poarta 3 Sere) tel. fax
0357.101.185 0257.281.239
Mobil 0729.018.737

SERE ARAD
SAPICO
STR. MIERLEI
NEGRUZZI
STR. I. BUDAI-DELEANU

Veniți la sediul nostru să vă ridicați cuponul de discount

Importator și distribuitor de materiale de construcții, vă oferim prețuri promotionale la o gamă largă de produse, livrare din stoc sau la comandă asigurăm transport pe raza județului Arad.
-Cărămidă Tondach și alte sisteme de cărămizi
-Țiglă ceramică Tondach , țiglă Bramac, acoperișuri din tabla Lindab și Arcelor-Mittal, Onduline și Tegola
-Gresie și faianță import Spania și Italia
-Hidroizolații Brai Italia
-Termosisteme, adezivi și gleturi Baumit, Rigips
-Sistem complet de placări și plafoane Rigips
-Tablă U.S. STEEL KOSICE ,țevi, profile, piase sudate
- Vată minerală și bazaltică.

ANGAJĂM DIRECTOR DE VÂNZĂRI ȘI AGENȚI
cv. pe fax 0259.47.00.99 sau office@sapico-bador.ro

gruppo olimpias spa
Angajează
- Mecanic de întreținere
- Operator linie secția tricotaje
- Personal control calitate secția tricotaje
- Personal pentru întreținere mașini de tricotat
- Persoană autorizată RSUTI (recipiente sub presiune)

Asigurăm
Calificare la locul de muncă - Salarizare foarte bună în funcție de realizări - Transport gratuit - Bonuri de masă din prima zi Prime de producție.

Relatii la telefon: Tel 0257-216.836 Fax 0257-216.835 sau la adresa Anton Industries - Zona Industriala N-V Calea Aurel Vlaicu 291

SC ATLASSIB SRL ANGAJEAZĂ:
AGENT TURISM - informaţii tel. 0257.270.562;
ŞOFER AUTOCAR - cerinţe: categoria B, C, D, E, vechime minim 5 ani;
ŞOFER MICROBUZ - cerinţe: categoria B, C, D, E, vechime minim 3 ani;
Informaţii la telefon: 0257.255.531

DELACO DISTRIBUTION
distribuitor național de produse lactate
delaco
închiriem mașini autorizate pentru transport marfă refrigerată (+2 - +6°C) cu capacitatea de 3,5 tone
Relații la telefon 0744 303 535, e-mail: emil.ciocan@delaco.ro

INFORM MEDIA

INFORM MEDIA, editorul cotidianelor Jurnal Arădean și Arad Expres, parte a grupului multinațional Inform Media, care își desfășoară activitatea în domeniul presei locale tipărite

ANUNȚ

Începând cu luna septembrie se pot face abonamente la ziarul **Jurnal Arădean (fostul ADEVĂRUL)** direct prin firma noastră SC Inform Media SRL în municipiul Arad și în localitățiile: Vladimirescu, Ghioroc, Păuliș, Lipova, Zăbrani, Aluniș, Frumușeni.

Avantajele abonamentului prin SC Inform Media SRL :
- abonamentul este la un preț mai mic - 12,9 lei/lună
- ziarul ajunge mult mai devreme
- distribuitorii noștri duc ziarul și sâmbăta.

Cu Jurnal Arădean (fostul ADEVĂRUL) ai doar de câștigat!
- Este un cotidian independent politic și economic.
- Prin intermediul distribuitorilor noștri, primești ziarul la prima oră a dimineții.
- Beneficiezi de cele mai proaspete informații.
- Abonații sunt recompensați lunar pentru fidelitatea lor.
- Vineri primești GRATUIT un program TV complet.
- Cele mai bune oferte comerciale în paginile de publicitate.
- Poți participa la concursurile lunare cu premii substanțiale.

Dacă ți-a plăcut ziarul abonează-te! Pentru că suntem cei mai buni!

Pentru informații suplimentare sunați la 0257.281.802 (interior - 8420) sau contactați distribuitorul din localitatea dvs.

Decese (75)

Cu nemărginită durere anunţăm încetarea din viaţă a scumpei noastre mame, soacră şi bunică,

BALOGH ILONA,

la vârsta de 65 ani.

Înmormântarea va avea loc astăzi, 29 august 2008, ora 14.00, de la Cimitirul Pomenirea. Vei rămâne veşnic în inimile noastre!

Ina, Ştefan cu familiile

✝Cu adâncă durere anunţăm încetarea din viaţă a soţului şi tatălui

ROXA CORNEL,

în vârstă de 78 ani.

Dumnezeu să-l odihnească! Înmormântarea va avea loc în 30 august 2008, ora 14.00, de la Cimitirul Eternitatea.

Familia îndoliată

Cu inimile îndurerate anunţăm încetarea din viaţă a celei ce a fost soţie, mamă, bunică şi străbunică,

VARGA ELISABETA,

în vârstă de 82 ani.

Înmormântarea va avea loc astăzi, 29 august 2008, ora 13.00, la Cimitirul din Grădiste. Dumnezeu să o odihnească în pace!

Familiile îndoliate Varga, Baba şi Şpir cu nepoţii

Cu adâncă durere anunţăm plecarea dintre noi a scumpului nostru soţ, tată, bunic

CRIŞAN PAVEL.

Dumnezeu să-l odihnească în pace! Înmormântarea va avea loc astăzi, 29 august 2008, de la domiciliul din str. Căpitan Ioan Fătu, nr. 19.

Veşnic îndureraţi, soţia Aurica, copiii Pavel, Aurica, Florin

---

Cu adâncă durere în suflet anunţăm încetarea din viaţă a iubitului nostru tată, socru şi bunic

PALCU GHEORGHE.

Dumnezeu să-l odihnească în pace!

Fiul Robert, nora Ramona şi nepotul Casian

Cu durere în suflet anunţăm trecerea la cele veşnice, după o lungă suferinţă, a celei ce a fost bunică, mamă, soră,

GRIGOREŢ EVDOCHIA.

Înmormântarea va avea loc la Cimitirul Pomenirea, sâmbătă 30 august 2008, la ora 12.00.

Familia Precup îndoliată

Condoleanţe (110)

Colegiul Medicilor Arad este alături de familia îndoliată dr. Begher în grelele momente pricinuite de pierderea celui care a fost

BEGHER DUMITRU.

Sincere condoleanţe! Dumnezeu să-l odihnească în pace şi liniste!

O veşnică amintire la trecerea în nefiinţă a mamei noastre dragi,

BALOGH ILONA,

la vârsta de 65 ani.

Nu te vom uita niciodată!

Copiii, Ina şi Ştefan

Cu mare durere ne luăm rămas bun de la cel care ne-a fost nepot,

GHIŢĂ PALCU,

din Juliţa.

Dumnezeu să-l odihnească!

Unchiul Ion şi mătuşa Florica Tulcan din Arad

Suntem alături de colegul nostru Palcu Robert în marea durere pricinuită de moartea tatălui

PALCU GHEORGHE

şi transmitem sincere condoleanţe familiei îndoliate.

Colegii din cadrul S.C. WEKU TRADING S.R.L.

Cu adâncă durere în suflet anunţăm încetarea din viaţă a iubitei noastre mame, soacră, bunică şi străbunică

VARGA ELISABETA,

în vârstă de 82 ani.

Dumnezeu să o odihnească în pace!

Fiica Elisabeta, ginerele Mircea, nepoţii Iuly, Ani şi Mişu

Suntem alături de colega noastră, Bugi Aurica, la despărţirea de cel care i-a fost tată. Dumnezeu să-l odihnească!

Colectivul SC Archive Blue SRL

Suntem alături de colegul nostru Viorel Bodea în greaua pierdere suferită în urma decesului tatălui său.

Sincere condoleanţe din partea colegilor de la Laboratorul de Încercări al ICPV Arad

---

Mii de mulţumiri celor ce au participat la funerariile celui ce a fost

lt. colonel rez. PRISTOLEANU IULIAN.

Familia veşnic îndurerată

Mulţumim tuturor celor care au participat la funerariile scumpului nostru soţ şi tată,

lt. colonel rez. PRISTOLEANU IULIAN.

Soţia, copiii, fraţii şi nepoţii

Comemorări (76)

Au trecut 6 săptămâni de la trecerea în nefiinţă a celui care a fost tată şi soţ iubit

NICU STOIAN.

Parastasul va avea loc sâmbătă, 30 august 2008, la Mănăstirea Gai, ora 9.00.

Soţia Cristina şi fiicele Andreea şi Claudia

Anunţurile de deces se publică GRATUIT!

Au trecut 4 ani de lacrimi şi durere de la trista despărţire de cel care a fost dragul nostru soţ, tată, socru şi bunic

NĂDRĂU DIMITRIE.

Dumnezeu să-l odihnească în pace! Rugăm pe cei care l-au cunoscut să-i păstreze o clipă de aducere aminte. Parastasul va avea loc mâine, ora 12.00, la Biserica Ortodoxă Grădiste.

Familia îndoliată

Fotografia cu chipul tău stă zilnic în faţa ochilor noştri de 10 (zece) ani, aşteptăm să se deschidă uşa să intri, dar tu nu mai intri, scumpa noastră fiică, mamă, soră

BISTRIAN ALEXANDRA

şi 12 ani şi 6 luni a ginerelui

BISTRIAN IOAN.

Dumnezeu să vă aibă în paza Sa!

Familia Ciupa-Bistrian

Pustie este casa şi nemângâiat ne este sufletul la împlinirea a 6 săptămâni de lacrimi şi durere de când a plecat dintre noi, dragul nostru

MIŞA,

cel mai iubit partener de viaţă, fiu şi tată

GROŞAN MIHAI.

Ne rugăm pentru odihna ta veşnică. Comemorarea va avea loc la Biserica Ortodoxă din Piaţă, în data de 30 august 2008, ora 12.00.

Viorica şi Jean, părinţii cât şi Magda

Program mica publicitate:

B-dul Revoluţiei, nr. 81
luni-vineri: 8,00-19,00
sâmbătă: închis
duminică: 9,00-13,00.

Str. Poetului, nr. 1C
luni-vineri: 9,00-16,00.

Servicii funerare

RO STYL COMPANY
SERVICII FUNERARE
deschis şi noaptea
Str. Eminescu nr. 22
(lângă Poştă)
tel. 21.44.22, 0744.690.121
TOTUL ESTE NEGOCIABIL
- ofertă fără concurenţă: sicriu, lenjerie deces, saltea, pernă (350 RON)
- gratuit cruce lemn
- gratuit transport sicriu gol şi capac frigorific în Arad
SICRIE DE LA 150 LEI
TRANSPORT INTERN ŞI EXTERN
PLATA DUPĂ ÎNMORMÂNTARE

S-au scurs 4 ani de tristeţe de la plecarea în lumea celor drepţi a celui care a fost cel mai iubit soţ, tată, socru şi bunic

DEAC GHEORGHE.

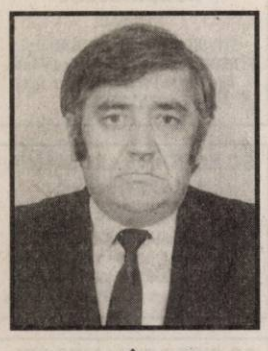

Timpul trece şi aleargă/ Vrea durerea să o şteargă/ Dar oricât ar încerca/Dorul nu-l poate-alina/Chipul tău frumos şi blând/ Îl vedem azi doar în gând/Atât doar.../Te pomenim/Şi cu drag ne amintim. Slujba de pomenire va avea loc duminică, 31 august 2008, ora 12.30, la mormântul din cimitirul Pomenirea.

În veci nemângâiaţi soţia Otilia, fiul Daniel, nora Luminiţa, fiica Delia, ginerele Dinu şi nepoatele Gabriela şi Alina

În pragul morţii m-ai îmbrăţişat/ Să nu te las să pleci de pe acest pământ/ Dar moartea nemiloasă ni te-a luat/ Într-un pământ rece în mormânt. O recunoştinţă şi un omagiu celui care a fost

BÖSZÖRMÉNYI FRANCISC-CAROL.

Toţi cei care te-am iubit, soţia Zorica, fiica Simona, Flavius, Marcel şi bunica

Sunt 6 săptămâni de când Dumnezeu te-a luat în casa Lui, acolo unde suferinţa şi tristeţea nu mai există. Acestea au rămas însă la noi, cei care ştim pe cine am pierdut,

GENDELON FRANCISC,

te aşteptăm parcă şi acum să ne strigi aşa cum făceai de obicei. Vei rămâne veşnic în inimile noastre!

Soţia Nuţi şi nepoata Lorena

Se împlinesc 6 săptămâni de lacrimi şi dor de la despărţirea de dragul nostru tată şi socru

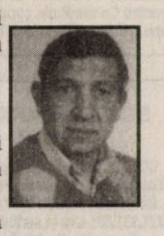

GENDELON FRANCISC.

Dumnezeu să-l odihnească şi să-i călăuzească drumul spre calea cea veşnică!

Fiica Carmen cu soţul Tavi şi fiul Florin

Cu durere în suflet anunţ că în data de 31 august 2008, se împlinesc 6 săptămâni de când ne-a părăsit dragul nostru soţ, tată şi bunic

SFÎRLOGIA CONSTANTIN.

Nu îl vom uita niciodată! Parastasul va avea loc duminică 31 august 2008, la Biserica Ortodoxă din localitatea Vladimirescu, ora 12.00 .

Familia: soţia, copiii, ginerele şi nepotul

Timpul nu poate şterge din sufletul nostru chipul drag al dragului nostru unchi

SFÎRLOGIA CONSTANTIN.

Dumnezeu să te ierte şi să te odihnească în pace!

Familia Narsesovici

Azi 29 august 2008 ar fi împlinit 62 de ani, draga noastră

GUIU RODICA,

dar noi comemorăm cu lacrimi şi durere în suflet 4 luni de la deces. Un gând pios de aducere aminte. Dumnezeu să-ţi dăruiască odihnă şi linişte în Împărăţia Sa!

Familia

Cu sufletele pline de tristeţe, aducem un pios omagiu la 6 luni de când ne-a părăsit pentru totdeauna iubitul nostru soţ, tată, socru, frate,

IASOVICI ŞTEFAN.

Bunul Dumnezeu să te aibă în paza Lui!

În veci nemângâiaţi soţia Maria, fiul Edi, nora Dana şi sora Elisabeta cu familia

Acum un an dragă

HORIA LASCU,

doctor în istorie,

te-ai dus într-o altă dimensiune şi te-ai eliberat de cele pământeşti. Urmează-ţi călătoria, că noi cei de aici te iubim ca întotdeauna. Dumnezeu să te ierte! Comemorarea are loc la Cimitirul Eternitatea Arad, luni 1 septembrie a.c., ora 19.00.

Mama şi sora ta Ami

Duminică, 31 august se împlinesc 6 luni de la moartea celui care a fost

MICLEA GLIGOR,

bunul nostru soţ, tată, bunic şi socru. Să-i fie ţărâna uşoară!

Pe 27 august s-au împlinit 4 ani de la decesul scumpului nostru soţ, tată, bunic şi străbunic

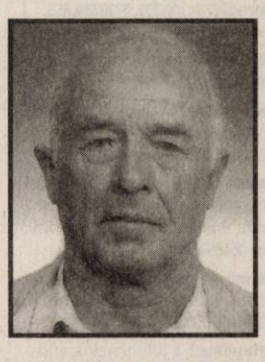

BORA IOAN.

Dumnezeu să-l odihnească în pace! Te plâng la al tău mormânt cât voi trăi pe pământ.

A ta soţie, Maria

O tristă amintire şi dor pentru părinţii mei dragi

LIPOVAN DUMITRU

şi

LIPOVAN VIORICA,

la 33 ani respectiv 15 ani de la decesul lor. Dumnezeu să vă ierte şi să vă odihnească în pace!

Fiica Mărioara, ginerele Vili, nepoata Doina, strănepoata Anca

Se împlinesc 40 de zile de la decesul soţului meu drag

USCA LAZĂR.

Parastasul va avea loc duminică, 31 august 2008, ora 12.00, la Biserica Ortodoxă din Aradul Nou.

Soţia Evi

Timpul a trecut, durerea a rămas. Se împlinesc 5 ani de la trecerea în eternitate a fiicei mele

SILVIA DUŢĂ.

Amintirea ei mă va însoţi mereu. Dumnezeu să o odihnească în pace!

Mama Antiţa Suciu

Se împlinesc cinci ani, de la trecerea în eternitate a dragei mele soţii

SILVIA DUŢĂ.

Ochii sufletului meu, vor căuta în timp, chipul tău frumos şi blând. Dumnezeu să o odihnească în pace!

Soţul Marin Duţă

Cu durere în suflet anunţ că la data de 30 august se împlinesc 6 săptămâni de când a părăsit această lume, draga mea mamă,

DAROŢ MAGDALENA.

Odihnească-se în pace!

Fiul Asztalos Petru

S-a scurs un an trist pentru noi, un an de dor şi lacrimi, de când ne-am despărţit de iubita noastră mamă şi bunică

prof. OARŞĂ VIORICA.

Ne închinăm memoriei tale cu nesfârşită recunoştinţă şi te păstrăm veşnic în inimile noastre. Parastasul de pomenire va avea loc sâmbătă, 30 august 2008, ora 11.00, la Catedrala din Piaţa Podgoria.

Familia

O rugăciune către Dumnezeu, lacrimi, flori şi veşnică amintire la un an de la plecarea dintre noi a soţului meu drag

TEODOR STAN.

Dumnezeu să-ţi odihnească în pace sufletul tău bun şi blând!

Soţia Mărioara

Sâmbătă, 30 august a.c., se împlineşte 1 an de când a plecat spre cele veşnice sufletul celei ce a fost iubita noastră mamă,

MĂRIOARA POPOVICI.

Slujba de pomenire se va face sâmbătă, la orele 12.00, la Biserica Ortodoxă din Micălaca Veche.

Geta şi Pavel Muntean

Astăzi se împlineşte un an de la decesul celui care a fost soţ, tată şi bunic

CRIŞAN IOAN.

Dumnezeu să-l odihnească în pace!

Familia

100.000 de cititori citesc anunțul tău!

Prezicătoare

ATENȚIE, stimați cititori!
TĂMĂDUITOAREA și LECUITOAREA
ELVIRA,
cu harul ei sfânt și puteri divine, se află în ARAD la cererea clienților, pentru a le rezolva problemele: DEZLEAGĂ CUNUNII, FARMECE, BLESTEME, IMPOTENȚA, SCOATE ARGINTUL VIU, face bine de BEȚIE, EPILEPSIE, ECZEME. ADUCE SPOR și PROSPERITATE în casele și afacerile oamenilor, ADUCE PERSOANA IUBITĂ, cei ce se iubesc și nu se căsătoresc. În mai puțin de 45 minute, cazul dumneavoastră va fi rezolvat. Cei care ați fost dezamăgiți de o altă persoană,
APELAȚI CU ÎNCREDERE
la telefon 0723.000.047.
GARANTAT 100%.

• **Vând autotractor** Scania, 2000 și semiremorcă în stare perfectă de funcționare. Telefon 0744.568.885.

VÂND AUTOUTILITARĂ
TV, stare perfectă de funcționare, preț 1200 Euro, negociabil. Telefon 0744.523.701.

• **Vând camion** Saviem, plug PP 3, motor Mercedes, foarte ieftin, 0747.590.817.

VÂND PLATFORMĂ
pentru autoturisme înmatriculată, an 2007, stare foarte bună. Telefon 0744.834.010.

Utilaje, unelte, industriale și agricole (40)

• **Vând buldo**-excavator Terex, an fabricație 2008, preț 55.000 Eu negociabil. Telefon 0771.338.016.

• **Vând tractor** 650, remorcă, plug. Telefon 0257/273594.

• **Vând tractor** 650, satul Rogoz. Număr telefon 322812.

• **Vând tractor** Same 35, ideal pentru grădinărit, preț 2000 Euro, negociabil. Informații telefon 0740.113.275, 0749.761.770.

• **Vând tractor** U 550 cu sau fără încărcător frontal piese de schimb cutie viteze, monobloc, planetare cabină, punte spate, motor 4 cilindri de Brașov, casetă direcție, radiator etc. Telefon 0752.762.013, 0731.739.555.

• **Vând tractor** U650, remorcă și utilaje agricole. Telefon 0257/353710.

Piese, accesorii (42)

DEZMEMBREZ FORD
Sierra, an 1989 sau piese. Telefon 0742.278.785.

• **Vând piese** buldozer S.1500, S.650. 0726.253.412.

VÂND PIESE
pentru DACIA 1300, preț bun. Telefon 0747.818.616.

Garaje (43)

• **Vând loc** de garaj în Alfa, bloc 83, 0722.295.349.

Cumpărări (44)

• **Cumpăr urgent** Dacia Papuc 2 locuri, în perfectă stare de funcționare. Telefon 0744.523.701.

Chirii (45)

ÎNCHIRIEZ AUTOMACARALE
HYDROM, 16 tone. Telefon 0744.523.701.

Mobilier și interioare (47)

• **Vând 2** fotolii și o mochetă, preț negociabil. Informații ora 16-20, telefon 0721.490.739.

VÂND COLȚARE,
CANAPELE, FOTOLII NOI, DIVERSE CULORI ȘI DIMENSIUNI, 0257286069.

• **Vând dormitor** Ludovic (alb). Telefon 0741.248.437.

• **Vând fotoliu** pat și dormitor Lengyel, 0744.964.379.

• **Vând mobilă** nouă, la preț de second-hand, 0723.678.844.

ARAD ONLINE
www.aradon.ro

Audio-video, antene și instalații satelit (49)

VÂND INSTALAȚII
de SATELIT, TOATE MODELELE. Asigur instalare. Telefon 0357/808419, 0745.909.866.

Îmbrăcăminte, încălțăminte articole sport (52)

• **Vând windsurf**, stare foarte bună, model F2, 180 litri, velă 6,4 mp, preț 550 Eu. Telefon 0744.796.506.

• **Vindem stoc** de haine pentru copil nou născut, 230 de lei. str. M. Eminescu 30. Telefon 0257/285526.

Materiale de construcții (53)

AB-C
Absolut acasă, acceptabil aduc BALAST, NISIP, etc 2-20 mc, factură, județ, duc MOLOZUL, 0745.036.969, 0722.389.480.

ABC ABSTRACT
acasă, acceptabil, aduc BALAST, NISIP, 2-10 mc, LEMNE FOC, 0742.749.698, 214535.

ABC ABSTRACT
acceptabil aduce BALAST, NISIP. Duc MOLOZUL. Factură, 0744.987.273.

ABC ABSTRACT
ACUM ADUC IEFTIN NISIP, BALAST, RIDIC MOLOZUL, 0728.324.172.

ABC ACASĂ
acceptabil aduce BALAST, NISIP, duc ridic MOLOZUL, 0742.655.913.

ABC ACASĂ,
BALAST, NISIP, PĂMÂNT, RIDIC MOLOZUL, EXECUT DEMOLĂRI. 0745.003.019.

ABC AMBIENTAL
acasă acceptabil aduce BALAST, NISIP 2-10 mc, duc MOLOZUL, 0720.747.753.

DUC AVANTAJOS
NISIP, BALASTRU etc., 2-3 mc. Telefon 0748.514.559.

SOBE TERACOTĂ
montate, Str. V. Conta nr. 1. Telefon 0257/273862.

VÂND
EN-gros FIER BETON FASONAT și NEFASONAT. Micălaca, 0257/219400, 0788.267.376.

VÂND MATERIALE
DE CONSTRUCȚII DIN DEMOLĂRI: ȚIGLĂ, UȘI ȘI GEAMURI. Stare bună, preț acceptabil. Telefon 0257/257020, 0744.688.440.

VÂND NISIP,
BALAST, PĂMÂNT, rabă 16 tone la domiciliu. Telefon 0740.707.458.

VÂND NISIP,
BALAST, transpot MOLOZ, preț avantajos, 0748.394.107.

• **Vând țiglă** din demolări. Telefon 0257/251193.

Bijuterii (54)

• **Cumpăr lanț** aur 20-25 gr, ofer 55 lei/gr. Telefon 0728.841.547, după ora 16.

Electrocasnice (56)

• **Vând mașină** de spălat automată, congelator, ladă frigorifică, combină frigorifică, frigider. Calea Radnei 151. Telefon 0743.662.845.

VINDEM IEFTIN:
- rate: ELECTROCASNICE: MAȘINI SPĂLAT, FRIGORIFICE, TELEVIZOARE, FRIGORIFICE COMERCIALE, SCUTERE, BICICLETE, MOBILIER, TERMOPANE, TAPIȚERIE. ROTARU LIPOVA, 0744.796.542.

Plante și animale, agroalimentare (57)

• **50 capre**, bune de lapte, cu iezi. Telefon 0257/411042, 0770.280.059.

• **Cumpăr grâu** și porumb. Telefon 0747.183.140.

• **Vând 3** capre cu lapte, sat Șiad. Telefon 0257/322981.

• **Vând câței** Ciobănesc German (lup). Telefon 0357/422154, 0744.958.818.

VÂND GRÂU
32.000 kg și orz 15.000 kg, recoltă 2008, Zerind, județul Arad. Telefon 0729.456.699.

VÂND GRÂU
în Arad (300 kg) zona BENZINĂRIA AMARAD (Șega). Telefon 0729.456.699.

• **Vând grâu** pentru animale (trichidale). Telefon 267309.

• **Vând grâu**, producția 2008. Informații telefon 0729.984.509.

• **Vând pui** carne, diferite mărimi, puicuțe ouătoare. Telefon 219283, 0748.322.489.

• **Vând purcei** Landras-Marele Alb și struguri de masă. Telefon 0257/461156, Ghioroc nr. 494.

• **Vând tăuraș** și o vacă, 0751.306.784.

• **Vând țuică** de mere 15 RON/L, pară 20 RON/L, cireașă 22 RON/L. Telefon 0257/372877.

• **Vând vacă** cu lapte. Telefon 0751.159.536.

• **Vând vaci** Bălțată Românească, 3-5 ani, gestante luna 8, 0723.958.705.

Vânzări diverse (103)

• **2 plapume** pene 155/220 m bucata, 2 perini 70/80 cm, toate noi. Telefon 0257/233329, 0770.272.884.

• **Convector pe** gaz, aproape nou, folosit doar o iarnă, marca Wamsler, preț 380 lei. Telefon 0357/436711, 0770.696.404.

• **Convector și** instant pe gaz, butoi de vin de 300 litri, în stare foarte bună, preț convenabil. Telefon 0722.698.361.

EXECUT CASE
și MANSARDE pe structură lemn, material și manoperă 250 Euro/mp. Informații 0744.789.751, 0730.596.655.

• **Geamuri termopan** second-hand, 1,85 H -1 ml. Telefon 0745.164.924.

• **Generator 2600** w, și aparat de sudură trifazic și monofazic toate noi, Arad, str. Ghe. Doja nr. 230. Telefon 0721.015.560.

• **Mașină cusut** Singer, tacâmuri Alpaca, goblenuri noi neînrămate și 2 locuri la Pomenirea situate central. Telefon 256854.

• **Mașină de** cusut Super, trifazic, în stare bună, preț convenabil, 0257/287940, 0721.968.422.

• **Motopompă 3** țoli benzină, picamer, elevator, cositoare. Telefon 0745.201.909, 0257/461336.

• **Piese reparat** mașini de spălat automate, frigidere (curele, pompe, vaporizatoare, compresoare), Subcetate, str. Cezar 47. Telefon 0257/210405, 0744.125.932.

• **Plug 3** capuri, vacă de 6 ani, iapă de 9 ani, Chereluș, 230. Telefon 0746.471.084.

• **Poartă metalică** pentru curte 5 milioane lei și chiuvetă dublă pentru baie, cu corp superior și baterii inox- 7 milioane lei. Telefon 0751.771.396.

• **Presă struguri** mare, butoaie vin, aragaz, termotecă folosită Samus și Syiber, congelator.Telefon 0357/421708.

VÂND VARZĂ
MURATĂ. Telefon 0740.525.115.

Vânzări electro (104)

ABSOLUT:
SUPER OFERTĂ! Vindem CASE MARCAT FISCALE, CÂNTARE ELECTRONICE, str. Ineului 29. Telefon 0257/338300, 0745.669.550, 0728.146.751. Plata și în rate.

Cumpărări diverse (108)

• **Acțiuni Lipomin**, Banat-Crișana, Apromat, Azoma, etc. Telefon 0723.583.755.

• **Cărți, ziare**, reviste, cărți poștale, farfurii ornamentale, dinainte de 1944. Telefon 0257/338427, 0357/407272

• **Cărți. Telefon** 0763.660.285.

• **Colecționar german** achiziționez mașini de cusut orice serie, preț 35 - 70.000 Euro. Plata pe loc, 0756.872.495.

• **Documente, corespondență, cărți poștale ilustrate-vederi, diplome, fotografii pe carton cu personalități din zona Aradului, autografe, hârtii cu valoare, insigne, monede, medalii, decorații, toate apărute până în 1945. Telefon 0744.784.443.**

• **Fier vechi**, preț 0,80 bani, neferoase, la un preț bun. Telefon 0746.758.861.

PENE VECHI,
noi, cupru, alamă, fier, calorifere, preț bun, 0741.689.068.

Apeluri (65)

ASOCIAȚIA AGRICOLĂ
PUSTA BUJAC convoacă toți membrii asociați la Adunarea Generală care va avea loc în data de 30.08.2008, ora 10.00

DE ASTĂZI,
29.08.2008, contractul meu de muncă cu firmele din grupul elvețian: PROMOGARTEN HOLDING ÎNCETEAZĂ. Eu o să lucrez pentru o altă companie din partea de Est din România. Mulțumesc pentru încrederea avută în mine la DR. BETTINELLI DOMENICO! Îi doresc SPOR LA TREABĂ, la dr. CREMA CARLO și celor care mă înlocuiesc din 1.09.2008. Le doresc numai bine LOCUITORILOR din TÂRNOVA! Dr. MARCO MANDRINO.

ÎN ATENȚIA
absolvenților clasei a VIII-a: Grupul Școlar "Iuliu Maniu" Arad, B-dul Iuliu Maniu nr. 39 mai are DISPONIBILE 18 LOCURI la clasa a IX, ȘCOALA DE ARTE ȘI MESERII, profil ELECTRONICĂ.

Mulțumiri (68)

MULȚUMESC PROFESORULUI
terapeut Puicaru, telefon 0357/310999, care a reușit să-mi trateze spondiloza cervicală (insomnii) și lombosciatica, zadarnic tratate medical 2 ani. U. Amalia, 36 ani, telefon 0721.714.512.

Matrimoniale (69)

DOMNI GERMANI
serioși, doresc CĂSĂTORIE cu doamne - domnișoare serioase ! Facilități gratuite - peste 1000 căsătorii. Finalizate în 15 ani. Informații 0257/228319, 0723.706.720.

Prestări servicii (72)

BEST PROSERV CENTER
CURSURI
- INSPECTOR PROTECȚIA MUNCII (550 lei), -INSPECTOR RESURSE UMANE (350 lei), - CADRU TEHNIC PSI (600 lei), - RESPONSABIL MEDIU (400 lei). Casa Sindicatelor sala 54, telefon 0741.459.810, 0723.523.378.

ACORD GARANȚIE
1 an, REPARAȚII FRIGIDERE la domiciliu. 0740.081.123, 0257/242670.

ACORD GARANȚIE
un an. Repar MAȘINI SPĂLAT AUTOMATE. Telefon 274600, 0745.395.282.

EFECTUĂM CURĂȚENIE
de ÎNTREȚINERE cu abonament, prețuri promoționale. Telefon 0747.051.756.

EXECUT LA
PREȚURI EXCEPȚIONALE: TENCUIT MECANIZAT, PLACĂRI RIGIPS, PLACĂRI AMPORĂ, GRESIE, FAIANȚĂ, etc, 0721.275.835.

EXECUT TENCUIELI,
ZIDĂRII, IZOLAȚII, FAIANȚĂ, PARCHETĂRI, ZUGRĂVELI. Telefon 0726.304.199.

EXECUTĂM CASE,
REPARAȚII ACOPERIȘURI, TENCUIELI, ZIDĂRII, ZUGRĂVELI, convenabil. Telefon 0740.187.385.

EXECUTĂM INSTALAȚII
ELECTRICE, RIGIPS, TENCUIELI, ZUGRĂVELI, 0746.279.013, 0726.916.212.

EXECUTĂM: ZIDĂRIE,
TENCUIELI, ZUGRĂVELI, RIGIPS, IZOLAȚII ACOPERIȘURI, CONSOLIDĂRI. Telefon 0357/428380, 0740.696.157.

EXECUTĂM: ZUGRĂVELI,
FAIANȚĂRI, IZOLĂRI, RIGIPS, PARCHETĂRI. Garantăm: seriozitate - calitate. Telefon 0721.371.866.

INSTALĂM APARATE
AER CONDIȚIONAT cu sau fără aparatul clientului. Telefon 0728.856.992.

ÎN CURÂND!
GRĂDINIȚĂ PARTICULARĂ în Micălaca. Condiții deosebite. Telefon 0741.643.983.

ÎNFIINȚĂRI, MODIFICĂRI
SOCIETĂȚI COMERCIALE. IEFTIN ȘI RAPID. Telefon 0746.242.961.

RENOVĂRI, AMENAJĂRI,
INTERIOARE, INSTALAȚII ELECTRICE, SANITARE, ÎNCĂLZIRE. Telefon 0723.283.939.

REPARAȚII TELEVIZOARE
și CALCULATOARE la domiciliul clientului sau Dâmboviței 31 B. Telefon 0743.706.080 profesionalism.

ROTARU LIPOVA
execută TERMOPANE, MOBILIER, TAPIȚERIE, ANVELOPE, VULCANIZARE, RATE, 0744.796.542.

SC EXECUTĂ
FINISAJE INTERIOARE, ACOPERIȘURI, REAMENAJĂRI IMOBILE, VECHI, CASE. Telefon 0746.097.623.

SC EXECUTĂM
ACOPERIȘURI LINDAB, ȚIGLĂ etc, CASE LA CHEIE și FINISAJE. Telefon 0748.061.789.

SPARGEM ÎN
BETON, DEMOLĂRI, CONSTRUIM CASE, ACOPERIȘURI, ETC, 0740.289.544.

WWW.WEBPROMOTION-arad.ro realizăm PAGINI de INTERNET PROFESIONALE, 0726.114.144, 0765.461.758.

Oferte locuri de muncă (74)

SC MVT LOGISTIK SRL
angajează
CONDUCĂTORI AUTO cu experiență pentru Comunitate, condiții foarte bune. Informații telefon 0731.660.381.

SC R.E.M - ARK SRL
angajează
CONFECȚIONERI cu experiență. Salariu atractiv, bonuri de masă. Informații telefon 0257/210819, 0721.331.881 sau la sediul societății din str. Vasile Goldiș, nr. 8.

NDB LOGISTICA ROMÂNIA SRL
angajează
STIVUITORIȘTI, MANIPULANȚI și PERSONAL pentru laborator calitate. CV-urile se vor trimite la nr. fax 0257/227304.

SC EUROINS - ROMÂNIA
str. Lucian Blaga, nr. 2,
angajează
INSPECTOR DAUNE. Cerințe: studii superioare tehnice - de preferință inginer auto. Informații la telefon 0257/255057, e-mail: ar1@asitrans.ro.

SC SIBER ROMANIA SRL,
sediul în Lipova,
angajează:
RESPONSABIL LINIE ASAMBLARE. Cerințe: bun organizator, abilități lucru echipă, experiență ca responsabil linie constituie avantaj. Informații: 0257/563087 sau sediul firmei: Calea Timișorii 109, Lipova.

SC INTERCITY TRADING SRL
angajează
AGENT LIVRĂRI (PROFESIONIST), MAGAZIONER- GESTIONAR, AGENT VÂNZĂRI (minim studii medii). OPERATOR CONTABILITATE (minim studii medii). CV la fax: 0257/287766, e-mail: contabilitate.intercity@gmail.com. (Inclusiv cei necontactați sau nehotărâți anterior)

SC B&B ACCESORIES
(marochinărie)
angajează:
DESIGNERI, INGINERI, CROI PIELE, INGINER PRODUCȚIE, CROITORI, CONFECȚIONERE, ÎMBALATOARE. Se oferă: transport, bonuri masă, asistență medicală, Câmpul Liniștii 1A, corp D. Telefon 0357/101090, fax 0257/274010, e-mail: administration@bbacc.ro.

SIRE SRL,
cu sediul în Grădiște
angajează
OPERATOARE ASAMBLARE CABLAJE. Oferim: salariu negociabil, decontare transport, bonuri masă, al 13-lea salariu. Informații la telefon 0257/218747, 0743.557.473.

SC CEDRO COMMERCIAL
- DISTRBUITOR SCULE industria lemnului,
angajează
AGENT VÂNZĂRI. Cerințe: permis cat. B, studii medii, cunoștințe la nivel comunicativ a limbii slovace sau cehe. Informații telefon 0752.218.003 sau e-mail: cedro@cedro.ro

BIOCLINICA,
LABORATOR ANALIZE MEDICALE
angajează
BIOLOG CHIMIST sau BIOCHIMIST. CV la fax 0257/275530 sau e-mail laborator.arad@bioclinica.ro

romjob.ro
PORTAL NAȚIONAL DE LOCURI DE MUNCĂ

INFORM MEDIA

INFORM MEDIA, editorul cotidianelor Adevărul de Arad și Arad Expres, parte a grupului multinațional Inform Media, care își desfășoară activitatea în domeniul presei locale tipărite

CAUTĂ distribuitori presă (în cutii poștale)

pot fi și pensionari sau studenți

Cerințe:
- seriozitate
- dinamism
- conștiinciozitate
- bun cunoscător al orașului

Se oferă:
- salar atractiv
- timp de lucru 2 ore

Informații suplimentare la telefon: 0257/281.802 sau 0728.284.737

Cu adâncă durere în suflet amintim că în 1 septembrie 2008 se împlinesc 14 ani de când ne-a părăsit la numai 28 ani, în urma unui accident auto, scumpul nostru nepot

lt. major

JENESCU GELU.

Dumnezeu să te odihnească, iar celor vinovaţi de moartea ta să le dea ce li se cuvine.

Familia Delamarian

Nici lacrimile, nici timpul nu vor şterge niciodată durerea şi pustiul din inima mea. Dumnezeu să te odihnească în pace

GHIŢĂ BALTĂ.

Parastasul de pomenire la 1 an va avea loc duminică, 31 august 2008, la Biserica Ortodoxă din Covăsânţ, ora 13,00.

Mama, Baltă Maria

Cu tristeţe în suflet amintim un an de la trecerea în nefiinţă a vărului şi unchiului

GHIŢĂ BALTĂ.

Cornel cu familia

Un gând curat şi o clipă de aducere aminte la decesul celor ce i-au cunoscut din Felnac şi din Arad, pe dragii noştri

COCIUBAN VIOREL

- 13 ani, fiu şi tatăl lui

COCIUBAN LUCIAN,

la 10 ani.

Familia

A trecut 1 an de la despărţirea de mama mea dragă

GUI FLORICA (CHIŞDAŞ).

Îmi lipseşti mult m-ai înconjurat în toate clipele vieţii mele. Slujba de pomenire duminică, orele 12.00, Biserica Ortodoxă Mişca.

Fiica Mărioara cu soţul Voicu, nepoata Mariana cu familia ei

Îndureraţi, retrăim clipa când în urmă cu doi ani a plecat spre veşnicie iubita noastră mamă şi bunică

IRINA MĂRIEŞ.

Chipul ei blând şi senin, frumuseţea şi bunătatea sufletului său nu le vom uita niciodată!

Familiile: Isai, Măriеş şi Ştefu

Anul V învăţători, promoţia 1978, aduc un omagiu colegei dispărute,

ICA BELEANU (BEJAN),

cu prilejul întâlnirii de 30 de ani, de la absolvirea liceului.

Colegii

Anunţurile de deces se publică GRATUIT!

S-au împlinit 2 ani de la plecarea la cele veşnice a iubitei noastre

VALERIA ELISAVETA ROTARU

(născută CHEVEREŞAN),

nepreţuită soţie, mamă şi bunică. Dumnezeu să o odihnească în pace! Parastasul sâmbătă 30 august, ora 12.00, la Biserica Ortodoxă Grădişte.

Familia

LIBRĂRIA CORINA
angajează
LIBRAR.
Cerinţe: domiciliul în Arad, studii medii sau superioare, cunoştinţe cultură generală, disponibilitate program prelungit. CV + poză se depun la sediul Librăriei până în 03.09.2008.

S.C. LA FÂNTÂNA
angajează
TEHNICIAN SERVICE, posesor carnet categoria B. CV-urile se pot depune la numărul de fax 0257/256575 sau la adresa de e-mail:
lafarad@lafantana.ro

AGENŢIE PAZĂ angajează 60 AGENŢI PAZĂ. Telefon 0753.058.491 sau 0753.058.496.

ANGAJĂM AJUTOR de BUCĂTAR, PIZZAIOR, ŞOFER DISTRIBUITOR PIZZA, bun cunoscător al oraşului. Telefon 0720.998.710, între orele 10-15.

ANGAJĂM BUCĂTĂREASĂ (PATISERĂ), pentru grădiniţă. Telefon 0740.353.655.

ANGAJĂM COFETAR - PATISER. Salarizare atractivă. Telefon 0745.574.531.

ANGAJĂM CONFECŢIONERE ÎMBRĂCĂMINTE. Salar atractiv, program lejer. Telefon 0748.988.318, 0742.391.291.

ANGAJĂM CONSTRUCTORI, DULGHERI, ZIDARI, MUNCITORI, AGENT PAZĂ. Telefon 0751.621.897.

ANGAJĂM CU carte de muncă ZIDAR cu experienţă. Telefon 0744.534.726.

ANGAJĂM DESIGNER. Experienţa în domeniu constituie avantaj. E-mail la ciprif@gmail.com

---

ANGAJĂM DIRECTOR FILIALĂ şi AGENŢI pentru Arad. CV se trimit pe fax 0259/470099 sau e-mail office@sapico-bador.ro

---

ANGAJĂM FEMEIE ÎNGRIJIT COPIL în Germania. Informaţii 0257/251098.

ANGAJĂM INGINER AGRONOM în localitatea Pecica, salar bun. Telefon 0720.400.210.

ANGAJĂM MUNCITORI NECALIFICAŢI în construcţii. Telefon 0257/284878.

ANGAJĂM MUNCITORI NECALIFICAŢI. Telefon 0744.965.960, 0257/289110.

ANGAJĂM MUNCITORI NECALIFICAŢI. Telefon 0747.045.533.

ANGAJĂM PERSOANĂ pentru CONTABILITATE PRIMARĂ, cu experienţă. Telefon 0257/280064, 0753.256.582.

ANGAJĂM PERSONAL PENTRU BAR. Salar 700 lei + bacşiş. Informaţii telefon 0746.119.236, 0722.432.133.

ANGAJĂM PERSONAL pentru PIZZERIE, fast-food şi PATISERIE. Telefon 0724.402.619.

---

romjob.ro AICI E LOCUL CARIEREI TALE! PORTAL NAŢIONAL DE LOCURI DE MUNCĂ

ANGAJĂM ŞOFER pe maşină nouă. Telefon 0257/212339 şi 0723.284.678.

ANGAJĂM ŞOFERI profesionişti cu atestat şi cu experienţă pentru TRANSPORT INTERNAŢIONAL MARFĂ. Telefon 0730.645.166.

ANGAJĂM ŞOFERI PROFESIONIŞTI, MECANIC AUTO şi MAGAZIONER. Telefon 0722.249.506.

ANGAJĂM TÂMPLAR, MONTATOR MOBILĂ, Şofronea, Sînpaul, Curtici - Arad, 0722.239.387.

ANGAJĂM TÂNĂRĂ pentru DEBARASAT - SPĂLAT VASE (cu maşină de spălat). Telefon 0722.337.938.

ANGAJĂM ZIDARI, LUCRĂTORI FINISORI, disponibili pentru deplasări. Telefon 0357/101005, 0728.314.376.

ANGAJĂM ZIDARI, ZUGRAVI, NECALIFICAŢI, salar 2000-1400. Telefon 0257/270350, 0728.971.133.

ANGAJEZ BARMAN - OSPĂTAR TERASĂ Bd. Revoluţiei. Telefon 0722.394.225, 0722.924.736.

ANGAJEZ BARMAN/OSPĂTAR, punct de lucru Armonia. Telefon 0745.347.177.

ANGAJEZ BARMANĂ pentru BAR non-stop. Salar atractiv. Telefon 0740.023.924, 0744.921.362.

ANGAJEZ MUNCITORI, studii medii, în localitatea Fântânele. Telefon 0723.283.348.

ANGAJEZ PERSONAL ALIMENTARĂ. Informaţii 0743.317.880, 0741.123.799.

ANGAJEZ SPĂLĂTOR AUTO, salar atractiv. Telefon 263213, 0741.430.193.

ANGAJEZ URGENT PERSONAL KEBAB, judeţean, ofer 900 RON, 0745.972.776, 0742.823.882.

ANGAJEZ VÂNZĂTOARE cu sau fără experienţă fără limită de vârstă pentru chioşc alimentar non-stop, salar 1000 RON. Telefon 0746.264.872.

ANGAJEZ VÂNZĂTOARE pentru MAGAZIN ARTICOLE SPORTIVE. Informaţii suplimentare la telefon 0722.257.289.

ANGAJEZ VOPSITOR şi PREGĂTITOR AUTO. Telefon 0744.556.736.

BAR DE NOAPTE angajează OSPĂTARE şi DANSATOARE. Telefon 0742.209.794, după ora 12,00.

CARMANGERIE ANGAJĂM TRANŞATOR. Informaţii str. Pescăruş nr. 4, Sânicolaul Mic.

CAUT FAMILIE pentru ÎNGRIJIT FERMĂ. Telefon 0744.396.182.

CAUT PERSOANĂ sau FAMILIE pentru ÎNGRIJIT ANIMALE. Telefon 0743.771.033.

CAUT SPĂLĂTOR AUTO. Telefon 0728.075.878.

CAUT TRACTORIST cu experienţă. Telefon 0749.617.531.

FIRMĂ CONFECŢII angajăm MUNCITOARE calificate pentru maşini de cusut, PRIMITOR - DISTRIBUITOR, LANSATOR şi CONTROL CALITATE. Informaţii la telefon 0257/256044.

FIRMĂ CU sediul în TURNU (10 minute de Arad), selecţionează MUNCITORI. Condiţii: salar fix, fără normă + premiu prezenţă + tichete masă. Un singur schimb (8-16.30). Transport gratuit. Informaţii 0724.528.925, 0726.760.173.

FIRMĂ CURĂŢENIE angajează PERSONAL pentru curăţenie în hipermarket. Salar 650 net, condiţii de muncă ireproşabile, 0731.290.532, 0731.290.531.

FIRMĂ DE CONFECŢII angajează patru MAISTRE pentru sacouri, paltoane, pantaloni, fuste. Condiţii deosebite, salar foarte motivant. Informaţii telefon 0257/288275.

FIRMĂ TÂMPLĂRIE PVC şi AL angajează MONTATOR cu permis categoria B. Relaţii la telefon 0722.888.902, 0740.609.499, 0788.234.150.

GRUP DE FIRME angajează pentru Departamentul financiar-contabil: ECONOMIST. Condiţii: minim 3 ani experienţă. CV-urile se trimit pe fax: 0257/257555 sau e-mail: office@laicom.ro.

HOTEL 3 STELE angajează OSPĂTARI, FEMEIE AJUTOR LA BUCĂTĂRIE, 0744.546.860.

MAGAZIN ALIMENTAR, angajăm VÂNZĂTOARE. Telefon 0744.621.968.

MAGAZIN MOBILĂ angajează MONTATOR. Obligatoriu permis de conducere categoria B. Informaţii telefon 0257/250302, 0788.157.527.

PRODUCĂTOR TERMOPANE din aluminiu şi PVC angajează MUNCITORI CALIFICAŢI şi SEMICALIFICAŢI, MONTATORI şi GESTIONAR. Telefon 0257/369123.

RESTAURANT ITALIAN angajează PIZZAIOL, cu experienţă. Salarizare deosebită. Telefon 0732.830.755.

SALON DE ÎNFRUMUSEŢARE HOTEL CONTINENTAL, închiriază post de COAFURĂ. Telefon 0723.776.588.

SC ANGAJĂM VÂNZĂTOR, posesor permis cat. B pentru magazin amenajări. CV la fax 0257/285157.

SC ANGAJEAZĂ AGENT COMERCIAL cu sau fără experienţă, vârsta maximă 35 ani. Telefon 0257/289188.

SC ANGAJEAZĂ CONFECŢIONERE, salar până la 1050 lei, CTC, ŢESĂTOARE, salar până la 1150 lei, bonuri de masă, transport. Telefon 288035.

SC ANGAJEAZĂ GESTIONAR, cunoştinţe operare PC. Relaţii la telefon 0744.507.211.

SC ANGAJEAZĂ SECRETARĂ de preferat cunoştinţe limba italiană, franceză. CV la fax 0357/408345 sau e-mail info@vignetoconsult.com.

SC ANGAJEAZĂ ŞOFER - DISTRIBUITOR PÂINE. Cerinţe permis categ. B minim 1 an. Telefon 0730.030.106.

AICI E LOCUL CARIEREI TALE! romjob.ro PORTAL NAŢIONAL DE LOCURI DE MUNCĂ

SC ANGAJEAZĂ TÂMPLARI în pal şi ŞOFER APROVIZIONARE. Relaţii la telefon 0746.118.972.

SC ANGAJEAZĂ VÂNZĂTOARE cu experienţă pentru FLORĂRIE. Cunoştinţe bune PC şi casă de marcat. Telefon 0749.220.962.

SC ANGAJEAZĂ: SUDORI, LĂCĂTUŞI, INSTALATORI şi MUNCITORI NECALIFICAŢI, 0745.004.343, 0745.646.364, 0740.304.930.

SC ANGAJEAZĂ: TEHNICIENI MASE PLASTICE, OPERATORI NECALIFICAŢI. Telefon 0257/338261.

SC CU profil PRODUCŢIE PUBLICITARĂ angajează PERSONAL cu experienţă în domeniu şi ELECTRICIAN. Telefon 0728.185.930.

SERVICE AUTO reparaţii cutii automate angajează MECANIC AUTO, cunoştinţe minine auto. Informaţii telefon 0723.449.635, 0257/280905.

SOCIETATE ANGAJEZ MUNCITOR TÂMPLĂRIE PVC, posesor carnet auto. Telefon 0730.014.945, 0357/311330.

SOCIETATE COMERCIALĂ angajăm MONTATOARE TRENULEŢE DE JUCĂRIE. Telefon 0720.026.293.

SOCIETATE COMERCIALĂ angajăm MUNCITORI NECALIFICAŢI. Telefon 0722.516.136.

SOCIETATE COMERCIALĂ angajăm urgent COORDONATOR LOGISTICĂ. Telefon 0720.026.293.

SOCIETATE COMERCIALĂ angajăm VÂNZĂTOARE SERIOASE în magazin alimentar. Relaţii la telefon 0257/250044, 0744.625.459.

SOCIETATE COMERCIALĂ angajează PERSONAL în următoarele domenii: BOBINAJ, MECANICĂ FINĂ, LĂCĂTUŞERIE şi ELECTRONICĂ. Telefon 0257/272233.

SOCIETATE COMERCIALĂ angajează SUDOR. Telefon 0257/280576.

SOCIETATE COMERCIALĂ angajează TÂMPLARI PVC cu experienţă. Telefon 0722.289.666.

SOCIETATE COMERCILĂ angajează MANIPULANT. Informaţii la telefon 0257/274754, 0721.266.487.

SOCIETATE DE CONSTRUCŢII angajează ZIDARI şi DULGHERI, salar în acord. Telefon 0257/270046, 0744.556.686.

SOCIETATE DE pază angajează PERSONAL INSTALARE SISTEME ALARMĂ, ASISTENT - MANAGER, cunoscător limba engleză şi operare calculator, AGENŢI PAZĂ bărbaţi şi femei, 0728.828.649, 0728.828.650.

Preluarea anunţurilor pentru următoarea zi se face până la ora 18.00

PE SCURT

Două premii. „O zi bună de plajă", în regia lui Bogdan Mustață, a câștigat două premii la Festivalul Internațional de Scurtmetraj de la Palm Springs (SUA), care a avut loc între 21 și 27 august, informează site-ul oficial al evenimentului.

Tomatina, bătaia cu roșii de la Bunol, Spania, a avut loc miercuri. Aproximativ 115.000 de kilograme de tomate au fost aruncate în timpul bătăliei. (Foto: EPA)

Foc la muniție

Kiev (MF) - Circa 6.500 de persoane au fost evacuate pe o arie de trei kilometri în jurul depozitului de muniție unde a izbucnit miercuri un incendiu, în apropiere de gara Lozovaia. Trenurile trec prin regiunea periculoasă în conformitate cu un orar special în situații de urgență, iar în zonă au fost mobilizate mai multe centre medicale. Potrivit unor informații preliminare, nu au existat victime.

Arestat

Los Angeles (MF) - Un bărbat a fost arestat în SUA, miercuri, fiind acuzat că a încălcat legile privind drepturile de autor, după ce a postat pe internet piese de pe noul album al trupei de rock Guns N' Roses, „Chinese Democracy". Kevin Cogill (27 ani) a postat pe internet nouă melodii. Bărbatul riscă o pedeapsă de până la cinci ani de închisoare dacă se dovedește că a postat melodiile în scopuri comerciale.

Diana și Charles (Foto: FAN)

Din tortul Dianei

Londra (MF) - O felie din tortul de la nunta prințesei Diana cu prințul Charles, care a avut loc în urmă cu 27 de ani, a fost adjudecată miercuri, la o licitație, contra unei sume de 1.500 de euro. Cumpărătorul este un colecționar care a dorit să rămână anonim. Prăjitura nu provine din tortul de nuntă principal, ci dintr-unul din cele 22 de torturi suplimentare oferite la nunta regală din 1981. Moyra Smith a păstrat felia înfășurată într-o folie de plastic.

Trei pui de ghepard s-au născut de curând în rezervația Masai Mara din Kenya. (Foto: EPA)

Virus pe Stația Spațială

San Francisco (MF) - Un virus informatic inofensiv a fost descoperit pe laptopurile utilizate de astronauții pe Stația Spațială Internațională (ISS), a anunțat, miercuri, Agenția spațială americană (NASA). Un „virus de tip vierme" a fost detectat pe laptopurile folosite de astronauții de pe ISS pentru a trimite și primi email-uri, aparatele fiind conectate la centrul de control al misiunii, situat în Texas. Acest virus este, de fapt, un program care comunică, teoretic, cuvinte și informații hacker-ilor, prin intermediul internetului. Însă laptopurile infectate cu acest virus nu sunt conectate la sistemul de control al Stației Spațiale, nici la internet, a indicat NASA. Virusul nu a avut niciun impact asupra operațiunilor de pe ISS.

Kate Moss din aur masiv

■ O statuie din aur masiv a top modelului a fost expusă la British Museum din Londra.

„Siren" (Foto: EPA)

Londra (MF) - Statuia care o reprezintă pe top modelul Kate Moss, având o valoare de 1,5 milioane de lire sterline (1,88 milioane de euro), a fost dezvelită, ieri, la British Museum din Londra, scrie cotidianul Telegraph.

Intitulată „Siren", sculptura este o lucrare a artistului Marc Quinn, fiind, totodată, cea mai mare statuie din aur masiv care a fost realizată în lume din antichitate până în prezent.

„Am considerat că următorul lucru pe care trebuie să-l fac este să realizez o sculptură a unei persoane care reprezintă idealul de frumusețe al momentului", a declarat Quinn, explicând de ce a ales-o pe Moss drept model.

Statuia, care cântărește 50 de kilograme, va putea fi vizitată la Galeria Nereid din cadrul British Museum.

Cea mai puternică femeie

New York (MF) - Cancelarul german Angela Merkel rămâne, pentru al treilea an consecutiv, cea mai puternică femeie din lume, potrivit unui clasament anual publicat miercuri de revista americană Forbes.

Angela Merkel (Foto: EPA)

Secretarul de Stat american Condoleezza Rice coboară de pe poziția a patra, în 2007, pe locul șapte, iar senatorul democrat Hillary Clinton coboară de pe locul 25 pe 28. Președintele grupului nuclear francez Areva, Anne Lauvergeon, ajunge de pe poziția 14, în 2007, pe locul nouă, în 2008.

Ocupanta locului doi nu este foarte cunoscută publicului. Este vorba despre Sheila Bair, președinte al Corporației pentru Asigurări ale depozitelor federale (FDIC), una dintre autoritățile de reglementare a sectorului bancar din Statele Unite, care anunță în special eșecurile bancare. Președintele Argentinei, Cristina Fernandez, se află pe locul al 13-lea.

Ingrid este sociabilă, îi place muzica, poezia și fotografia.

www.aradon.ro
(Foto: Studio Roberto Franco)
www.robertofranco.ro
0257/338.313
Agenția Angels Events

Stare de urgență în Louisiana

■ Riscurile implicate de furtuna Gustav urcă prețul petrolului aproape de 120 dolari/baril.

În urma ploilor aduse de Gustav, opt oameni au murit în alunecările de teren din Republica Dominicană. (Foto: EPA)

New Orleans (MF) - Guvernatorul statului Louisiana a decretat stare de urgență miercuri, înainte ca furtuna Gustav, care ar urma să se transforme în uragan, să ajungă în regiune.

La trei ani după dezastrul provocat de uraganul Katrina, soldat cu moartea a peste 1.500 de persoane în Louisiana și în statele vecine, și care a distrus zeci de mii de locuințe în New Orleans, Gustav ar urma să fie încadrat în categoria a treia când va ajunge în statul Louisiana, luni după-amiază, potrivit prognozelor. Cu puțin peste jumătate dintre locuitorii din New Orleans au revenit în oraș, însă zone extinse rămân abandonate. Primarul orașului, Ray Nagin, va pleca mai devreme de la Convenția democrată din Denver cu scopul de a ajuta orașul să se pregătească pentru uragan. Autoritățile din capitala Louisianei, Baton Rouge, au cerut locatarilor să includă animalele domestice în planul lor de evacuare. Bilanțul victimelor uraganului Gustav, care miercuri era furtună tropicală, a crescut în Haiti, ajungând la cel puțin 14 morți și trei dispăruți, a anunțat biroul pentru protecție civilă din Haiti. Prețul petrolului a crescut, ieri, cu peste un dolar, la aproape 120 de dolari pe baril, ca urmare a pericolului ca furtuna tropicală Gustav să afecteze instalațiile de producție din Golful Mexic. Shell Oil, cel mai mare producător de petrol din Golful Mexic, a evacuat angajații de pe platformele marine.

Jackson (Foto: EPA)

Jackson împlinește 50 de ani

Londra (MF) - Starul pop Michael Jackson, care azi împlinește 50 de ani, și prietenul său David Gest lucrează la un album muzical care va include piese pe versurile poetului romantic Robert Burns, care a trăit în secolul al XVIII-lea. Gest, fostul soț al Lizei Minelli, a declarat că a înregistrat albumul în studioul din California al lui Jackson, împreună cu alți artiști cunoscuți, aducând o notă de modernitate bardului din Ayrshire, Robert Burns, poetul național al Scoției.

Michael Jackson împlinește astăzi 50 de ani, iar un album intitulat „King of Pop", o colecție oficială a celor mai bune piese ale sale, a fost lansat săptămâna acesta, pentru a marca aniversarea.

Fiesta La Madrid a început fiesta San Sebastian de los Reyes. Aproximativ 2.000 de persoane participă la cursele cu tauri, 11 dintre ei fiind deja răniți. (Foto: EPA)

SUSȚINERE
Fiul lui Luther King susține candidatura lui Obama la președinția SUA **/p. 7**

INEDIT
Șeful GFA spune că primește multe reclamații de tot râsul **/p. 8**

Astăzi: 150 locuri de muncă /p. 14

JURNAL ARĂDEAN

E-MAIL:
redactia.jurnalaradean@informmedia.ro
adevaruldearad@informmedia.ro

publicitate.jurnalaradean@informmedia.ro
publicitate.adevarul@informmedia.ro

FONDAT 1989
APARE LA ARAD
☎ 0257/281.802
Anul XX, nr. 5527
16 pagini• 90 bani

Sâmbătă
30 august 2008

Căutați de trăsnete

■ Gospodăria unei familii din Șiria a fost pentru a doua oară lovită în ultimii doi ani.

LUCIAN ȘERBAN
lucian.serban@informmedia.ro

Șiria - O zonă din Șiria este foarte „căutată" de trăsnete în ultimii ani. Este vorba de zona fostelor saivane din Șiria, aflate în câmp, nu departe de strada Ecaterina Teodoroiu. Localnicii povestesc că aici, înainte de desființarea grajdurilor, au avut loc numeroase incendii provocate de descărcările electrice. Mai mult, trebuie spus că, în ultimii doi ani, gospodăria unei familii a fost lovită de două ori. Anul trecut, a trăsnit într-un stâlp de curent aflat în apropiere, iar în după amiaza zilei de joi, a fost lovită o căpiță de trifoi. Prima dată, familia Moldovan s-a ales cu televizorul distrus, iar săptămâna aceasta, focul izbucnit a fost localizat, de vecini și pompieri, distrugând doar șura lovită. „Pe aceași linie cu casa familiei Moldovan erau pe vremuri niște saivane. Îmi amintesc că am participat acolo, de multe ori la stingerea incendiilor provocate de trăsnete.

O soluție ar fi montarea de paratrăsnete, dar pentru o gospodărie individuală, cheltuielile sunt mari", susține Petru Bodea, șeful Serviciului pentru Situații de Urgență din cadrul Primăriei Șiria. **/p.8**

Provocarea de la UTA. Pietoni, mașini, autobuze și poliție, toți încearcă să se strecoare în puținele spații lăsate libere de lucrări. Greu de imaginat, dar așa se circulă în intersecția de la UTA în aceste zile. (Foto: Ștefan Matyaș)

21°C
Cer parțial acoperit.
Dimineața | La prânz | Seara

Toți se vor premieri

București (MF) - Până în prezent, avem trei candidați pentru fotoliul de prim-ministru al viitorului guvern: Tăriceanu, Stolojan și Geoană *(foto)*. **/p.7**

Promovarea nu-i obligatorie

Arad (L.S.) - Managerul - antrenor de la FCM UTA, Ionuț Chirilă a declarat că promovarea în prima ligă nu este obiectivul principal al „Bătrânei Doamne" în acest sezon. „Sigur că vrem să ajungem, din nou, în Liga I, dar nu acesta este obiectivul, ci formarea unei echipe competitive" - a spus Chirilă. **/ p. 9**

Efect financiar

Arad (S.T.) - Efectul scandalului mediatic legat de „birul" liberal către centru, a fost coborârea „ștachetei" de către celelalte partide. Atât liderii locali ai PSD, cât și cei ai PD-L, declară că nu există o „cotizație" impusă de la București, ci doar donații benevole, după posibilități.

(Foto: L.Șerban)

Restricții pe pod

Arad (A.B.) - Podul care face legătura între Subcetate și Micălaca (foto) intră în reparații, temporar. Pentru executarea intervenției, Primăria a decis ca astăzi, între orele 07.00 – 19.00, „circulația autovehiculelor pe pod să fie restricționată pe o singură bandă". **/p.3**

6 422225 000018
JURNAL ARĂDEAN
Arad, Str. Poetului Nr. 1C
0257-281802

Bani de vacanță

Est-europenii cheltuie în concedii doar atâția bani cât le permite starea economică din propria țară.

miliarde euro, bani cheltuiți în 2007

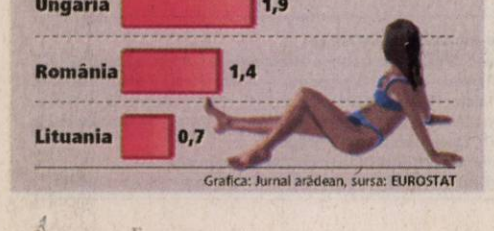

Grafica: Jurnal arădean, sursa: EUROSTAT

Război câștigat de Timișoara

■ Aradul a fost catalogat ca fiind cel mai eficient dintre județele din regiune.

Arad (A.B.) - Suntem cei mai tari din regiune la eficatitate în privința atragerii fondurilor europene, dar nu ne comparăm cu Timișul și Hunedoara nici pe proiecte depuse, nici la capitolul dezvoltare. Aradul ocupă însă primul loc în regiune la capitolul eficacitate, având aprobate toate cele trei proiecte depuse. Timișul și Hunedoara ne iau fața, însă, la numărul de proiecte pentru care vor primi bani: Hunedoara pentru cinci, Timișul pentru patru. Sorin Maxim, director general al Agenției de Dezvoltare Regională Vest, a făcut și câteva referiri la rivalitatea dintre Arad și Timișoara precizând, că disputa a fost tranșată încă de la bun început în favoarea Timișoarei. **/p.3**

Stăm bine, dar nu ne comparăm cu Timișul (Foto: Șt. Matyaș)

Atracție germană

Monte Carlo (A.H.) - Două din cele cinci echipe românești din Cupa UEFA au dat peste adversare germane în turul întâi al competiției. Iată împerecherile: FC Timișoara - Partizan Belgrad (Serbia), Wolfsburg (Germania) - Rapid, Nijmegen (Olanda) - Dinamo, Slavia Praga (Cehia) - FC Vaslui, SV Hamburg (Germania) - Unirea Urziceni.

/p.10.

Câștigători. Zece dintre cei mai norocoși cititori ai ziarului Jurnal arădean au fost răsplătiți, ieri la sediul redacției noastre, pentru fidelitatea de care au dat dovadă. Chiar dacă s-au aflat pentru prima dată pe lista câștigătorilor, sau dacă au mai fost premiați de Jurnal arădean, cititorii s-au bucurat în egală măsură de premiu. **/p. 5**

REMEMBER

30 august

1265 Prima menţiune documentară a Hunedoarei
1483 A murit Regele Ludovic al XI-lea al Franţei (n. 1423)
1881 Inginerul francez Clement Ader (1841-1926) a patentat teatrofonul, primul sistem audio-stereo în Franţa
1940 A fost încheiat al doilea protocol al Dictatului de la Viena. România a fost nevoită să cedeze Ungariei, nord-vestul Transilvaniei.
1941 S-a născut George Crăsnaru, bas bariton
1944 România a rupt relaţiile diplomatice cu Ungaria horthystă
1954 A murit Alexandru Lapedatu, istoric şi om politic, preşedinte al Academiei Române (n. 1876)
1964 S-a născut A.G. Weinberger, compozitor şi interpret de muzică de jazz

A.G. Weinberger

1972 S-a născut Cameron Diaz, actriţă americană
1974 A fost realizat calculatorul pe bază de laser Coral
1975 A murit Theodor Constantin, prozator (n. 1910)
1983 Primul zbor al navetei Challenger
2005 Uraganul Katrina a devastat sudul SUA

BINE AŢI VENIT!

• Damian David-Raul, Hanţu Nataşa-Narcisa, Colompar Noris.

AU PLECAT DINTRE NOI

Scrobu Ioana (n.1912), Fărcaş Karolina (n.1914), Julan Gheorghe Iustin (n.1924).

ÎNREGISTRĂRI ÎN CAZ DE DECES
Biroul de Stare Civilă-Decese face înregistrări după următorul program: sâmbătă şi duminică, între orele 9.00-11.00. Tel.: 281850.

ÎNTRERUPERI DE CURENT

• **Luni, 1 septembrie. În municipiu:** 8.30-16.30: Vârful cu Dor, Olimpiadei, Ceahlău, Rusu Şirianu, Şaguna, Blanduziei, Hunedoarei, Blanduziei, Minervei, Mărgăritar, Kogălniceanu, Hunedoarei, Hodoş, cartier Micălaca Bl. 532, 533, 534, 568, 569, 570, 571, 572, 573, cartier Micălaca Bl. 617, 618, 619, 620, Punct termic 2 zona 5. **În judeţ:** 8.30-14.30: Brazii, Honţişor, Mădrigeşti, Secaş, Iacobini, Almaş (p); h 9-16: Curtici, Şimand – parţial.

TELEFOANE UTILE

☎ **INFORMAŢII TELEFONICE:** 1931; ☎ **ROBOT:** 1958; ☎ **APEL UNIC DE URGENŢĂ** (SALVARE, POLIŢIE; Pompieri): 112; ☎ **PRIMĂRIA MUNICIPIULUI ARAD:** Program de relaţii cu publicul (camera 5) luni-vineri între orele 8-20. Tel.: 0257/284.744; tel. centrală: 0257/281.850; ☎ **S.C. E.ON GAZ ROMÂNIA** - Sucursala Arad - Dispecerat şi intervenţie telefon: 0257/218.928; 0257/256.928; 0357/403.388; ☎ **DERANJAMENTE CURENT ELECTRIC:** 0257/235.991; 1929; 0257/235.881; ☎ **INFORMAŢII CFR:** 0257/231.777; ☎ **PROTECŢIA CONSUMATORULUI:** B-dul Revoluţiei, nr. 50. Telefon: 0257/257.049; ☎ **GOSPODĂRIREA COMUNALĂ ARAD S.A.:** 0257/270.352; 0729-009.033; 0257/270.352; ☎ **POLIŢIA DE FRONTIERĂ:** 1959.

PIEŢE, TÂRGURI

• **Astăzi** este zi de piaţă la Chişineu-Criş, Lipova, Pâncota, Felnac, Grăniceri, Hălmagiu.

REŢETA ZILEI

Tort doboş cu cacao

Ingrediente: 5 gălbenuşuri, 150 g zahăr, 3 linguri făină. Crema: 4-5 ouă întregi, 250 g zahăr, 3 linguri cacao, 250 g unt, o lingură apă.

Mod de preparare: Se freacă gălbenuşurile cu zahărul şi se adaugă făina, pe rând cîte o lingură. Se împarte compoziţia în 5-6 părţi şi se coc foile în formă de tort, unsă şi presărată cu făină. Între foi se pune următoarea cremă: se freacă ouăle cu zahărul, se adaugă cacao subţiată cu apă, se amestecă pe baia de apă până se îngroaşă. După ce s-a răcit se amestecă cu untul frecat spumă. Deasupra se glasează cu zahăr ars sau cu aceeaşi cremă.

Poftă bună!

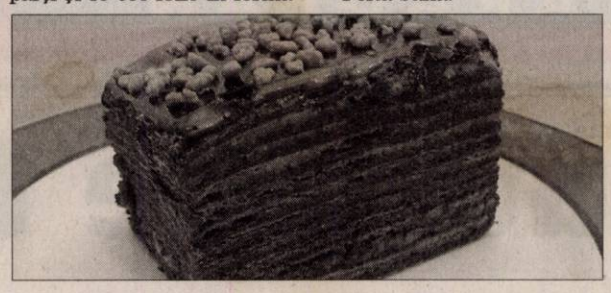

SĂNĂTATE

• **CABINET GINECOLOGIC:** Arad, B-dul Decebal nr. 11 (lângă Hotel Aradul). CONSULTAŢII GRATUITE LA PERSOANE ASIGURATE. Programări telefon: 0729.823.522; 0723.643.581. • **MEDLINE SERVICE** - injecţii, pansamente, perfuzii, recoltări analize la domiciliu, 7 zile din 7. Tel. 0257.338.578; 0728.285.762; 0728.285.760. • **SPITALUL CLINIC JUDEŢEAN** are noi numere de telefon: 220.000; 220.001; 220.002; 220.003. • **URGENŢE STOMATOLOGICE:** Cabinetul de pe B-dul Decebal nr. 14 (vis a vis de Casa Armatei) are program NON-STOP. Tel. 0257.280.179; 0770.617.852 (nocturn).

HOROSCOP

BERBEC
Sunteţi plin de idei şi daţi dovada de ingeniozitate. Aţi putea să demaraţi o afacere, dar se pare că vă lipsesc banii. Cereţi un împrumut de la o rudă, pentru că aveţi şanse reale de reuşită.

TAUR
Dacă vă căutaţi un alt loc de muncă, puteţi fi optimist. Astăzi s-ar putea să fiţi ajutat de o persoană mai în vârstă din familie.

GEMENI
Dimineaţa aveţi o stare de spirit excelentă, astfel încât relaţiile cu cei din jur decurg fără probleme.

RAC
Dimineaţa este posibil ca relaţiile sentimentale să fie mai tensionate. Nu vă faceţi griji! O rudă vă ajută să înţelegeţi că aşazisele probleme sunt create de o persoană invidioasă.

LEU
Pe plan financiar, s-ar putea să nu staţi prea bine, dar sunteţi hotărât să întoarceţi lucrurile în favoarea dumneavoastră.

FECIOARA
Sunteţi ambiţios şi reuşiţi să finalizaţi tot ce v-aţi propus cu mult timp înainte. Dimineaţa intraţi în posesia unui câştig financiar consistent şi aveţi ocazia să vă afirmaţi pe plan social.

BALANŢA
Colaboraţi foarte bine cu cei din jur dar mai ales cu un coleg de serviciu şi puteţi avea succes în societate.

SCORPION
Deşi aveţi o zi foarte încărcată, reuşiţi să faceţi faţă cu succes tuturor problemelor. Lipsa banilor vă deranjează, dar nu reprezintă un obstacol de netrecut pentru dumneavoastră.

SĂGETĂTOR
Reuşiţi să rezolvaţi o problemă sentimentală care nu vă dă pace de la o vreme. Dimineaţa, un prieten apropiat vă propune să intraţi într-o afacere pe care a demarat-o de curând.

CAPRICORN
Puteţi avea succes într-o călătorie. Fiţi prudent şi evitaţi discuţiile în contradictoriu cu partenerii de afaceri.

VĂRSĂTOR
Se pot produce schimbări importante, pe plan social. Colaboraţi bine cu partenerii de afaceri şi vă întâlniţi cu persoane importante.

PEŞTI
Sunteţi preocupat de relaţiile sentimentale şi doriţi să faceţi schimbări pe acest plan. Aveţi ocazia să faceţi cunoştinţă cu o persoană deosebită.

„Jurnal arădean" vă ascultă

La telefonul 280.943, între orele 10.00-13.00, redactorul nostru vă stă la dispoziţie.

Arad (C.A.) - **Mişu Meghier** din Arad ne-a contactat la telefonul 280.943 pentru a sesiza că în zona fostului stadion Strungul, acolo unde în prezent se lucrează pentru înălţarea unui mare centru comercial, s-a realizat o strangulare de circulaţie care nu este semnalizată în nici un fel, iar seara nu există nici o lumină în zonă. Cititorul nostru doreşte să atragă atenţia asupra potenţialelor pericole pe care le iscă această situaţie.

Elena B. din comuna Săvârşin, sat Hălăliş: „Acum vreo trei săptămâni, de la o fermă din Vărădia au fost aruncate pe Mureş cadavrele unor vaci. Nu vreau să vă spun ce miros este în zonă şi nimeni nu face nimic. Am sesizat şi la primărie, au venit, au constatat şi nu au făcut nimic. Cadavrele animalelor sunt tot acolo, un focar de infecţie. Cum e posibil aşa ceva?". Cititoarea noastră a mai subliniat că toţi locuitorii din zonă se tem de eventuale boli ce le-ar putea afecta sănătatea proprie sau a animalelor lor.

Mai mulţi cetăţeni de pe strada Pădurii doresc să sesizeze faptul că accesul domniilor lor în propriile curţi este blocat de către autobuzele care efectuează transport de persoane în zonă. „Cu toate că au loc şi pe partea cealaltă, cu fabrica de confecţii unde nu ar încurca pe nimeni, şoferii opresc în faţa caselor noastre. De multe ori îşi lasă autobuzele acolo chiar şi câte 45 de minute şi pleacă. Noi nu mai putem să ne scoatem maşinile din curţi şi să ne facem treburile din cauza lor. Cineva trebuie să-i verifice şi să ia o măsură", susţin cititorii noştri.

CURS VALUTAR

Astăzi

Denumirea Valutei	BNR	BCR		BRD		San Paolo IMI BANK		Banca Românească		Banca Romexterra		Alpha Bank		Casa Schimb LUXOR	
		C	V	C	V	C	V	C	V	C	V	C	V	C	V
Euro	3,53	3,50	3,59	3,49	3,60	3,53	3,58	3,51	3,59	3,50	3,55	3,50	3,59	3,51	3,55
Dolar SUA	2,39	2,35	2,45	2,35	2,44	2,38	2,43	2,36	2,45	2,36	2,41	2,36	2,46	2,38	2,42
Forint	0,0148	0,0150	0,0160	0,0140	0,0160	0,0151	0,0160	-	-	0,0150	0,0158	-	-	0,0150	0,0154
Gram aur	64,41	54,76													

Biserica ortodoxă
Sf. Ierarhi: Alexandru, Ioan şi Pavel cel Nou, Patriarhii Constantinopolului

Biserica romano - catolică
Sf. Felix, pr. m. LN

Biserica greco - catolică
Sf. Alexandru, Ioan şi Pavel cel Nou, patriarhii C-pol

Ziua precedentă

Arad	19°C
Lipova	18°C
Chişineu-Criş	19°C
Săvârşin	17°C
Sebiş	18°C

Umiditate: 71%
Presiune: 101 KPA
Precipitaţii: 70%
Vânt: 11 km/h
Direcţie vânt: VSV

Prognoza meteo pentru astăzi:
Temperaturile se vor situa între 11 şi 21 grade. Vântul va sufla cu 14 km/h, dinspre N.

VREMEA sâmbătă

http://meteo.aradon.ro
Prognoza meteo pentru Arad

Soarele răsare: 6:40
Soarele apune: 20:35

Fazele lunii:
01.08 | 8.08 | 17.08 | 24.08

Prognoza meteo pentru 3 zile:
Temperaturile minime vor fi cuprinse între 12 şi 16 grade, iar cele maxime între 26 şi 28 grade.

Temp. minime: 12 la 16°C
Temp. maxime: 26 la 28°C

sâmbătă	duminică
Parţial noros	Însorit
Min.: 11°C	Min.: 11°C
Max.: 21°C	Max.: 25°C

luni	marţi
Însorit	Însorit
Min.: 11°C	Min.: 13°C
Max.: 28°C	Max.: 29°C

JURNAL ARĂDEAN
Str. Poetului nr. 1C, Arad
Auditat de BRAT

Director editor: Mircea Ţişcă (8465)
Secretariat: 281802 (centrala), fax - 280655
Şef departament difuzare: **Carmen Csordas** - 281797
Şef departament vânzări: **Loredana Păun** (8464)
Marea publicitate: 280943
Mica publicitate: 210775
Tiparul executat la: SC Inform Media SRL, Calea Torontalului, DN 6, km 5,7, Timişoara

Redactor şef: Doru Sava (8418) **Responsabil de număr: Andreea Pintea**
Secretar general de redacţie: Gabriela Groza (8417) **Departamente: Eveniment: Cosmin Mihuţa** (8411), Adriana Barbu (8410), Lucian Şerban (8412), Margareta Szegö (8403); **Politic: Simion Todoca** (8425); **Economic:** Andreea Pintea (8419); **Cultură, Învăţământ: Vasile Filip** (8428), Vasile Sărăndan (8401) ; **Social: Tristan Mihuţa** (8431), Diana Duţu (8429); **Judeţ: Doru Sinaci** (8446) **Sport: Daniel Scridon** (8427), Adrian Hărţău (8433), Leonard Sfâra (8434) ; **Foto: Ştefan Matyaş** (8402); **Tehnoredactare:** Ghizela Şerban (8452), Ramona Vidulescu (8451), Cristi Ciulei (8450); **Designer:** Evelyn Kovago.
REDACŢIE : tel. 281802 (centrala); fax 280655, 281797; e-mail:redactia.jurnalaradean@informmedia.ro, adevaruldearad@informmedia.ro, publicitate.jurnalaradean@informmedia.ro, publicitate.adevarul@informmedia.ro

PE SCURT

- **Catalog**. Euro-GSM a lansat primul său catalog de telefoane şi accesorii, prezentând ofertele actuale de telefoane, accesorii, servicii Orange, disponibile la nivelul întregii reţele de magazine. Distribuţia catalogului se va realiza prin intermediul reţelei de magazine Euro-GSM.

Fără permis

Nădlac (C.M.) - Poliţiştii de frontieră arădeni au depistat, la Nădlac, o persoană care conducea un autoturism fără a poseda permis de conducere. Laurenţiu B., de 37 de ani, s-a prezentat la intrarea în ţară la volanul unui Peugeot, iar, după efectuarea formalităţilor de frontieră, poliţiştii i-au solicitat bărbatului să prezinte la control şi permisul de conducere. Bărbatul nu a prezentat documentul solicitat motivând că l-a uitat acasă, dar, în urma verificărilor, s-a constatat că acesta nu este posesorul unui permis de conducere eliberat de autorităţile din România.

ONLINE **www.aradon.ro**
Aici comunicat

Beton furat

Mândruloc (I.C.) - Doi tineri de 18 şi 21 de ani, ambii din Cicir, sunt cercetaţi de poliţişti după ce au fost surprinşi furând bucăţi de fier beton. G.D.C., şi A.P.G., au furat cele 20 de bucăţi de fier beton dintr-un imobil din localitatea Mândruloc. Cei doi s-au ales cu dosare penale pentru furt.

Apă la Groşeni

Groşeni (C.M.) - Satul de vacanţă Groşeni beneficiază, începând de ieri, de alimentare cu apă, investiţie realizată prin Programul de dezvoltare a infrastructurii din spaţiul rural. Recepţia lucrărilor a avut loc ieri, în prezenţa primarului Nicolae Valea şi a reprezentanţilor firmei executante. Valoarea totală a lucrării se ridică la 6,850 miliarde lei vechi, din care CJA a contribuit cu 10%. „CJA susţine fiecare proiect al administraţiilor locale care are ca obiectiv dezvoltarea comunităţilor locale. Introducerea reţelei de alimentare cu apă este doar un prim pas spre dezvoltarea satului de vacanţă din Groşeni", a declarat Nicolae Ioţcu, preşedintele CJA.

Zece ani gratuit pentru UAV

Mare parte a imobilului aparţinând Finanţelor arădene, dată în folosinţă gratuită celor de la UAV.

ADRIANA BARBU
adriana.barbu@informmedia.ro

UAV primeşte pentru zece ani, în folosinţă gratuită, parte din acest imobil (Foto: Şt. Matyaş)

Arad - A apărut Monitorul Oficial în care este cuprinsă hotărârea de Guvern luată în şedinţa de săptămâna trecută şi care vizează Universitatea Aurel Vlaicu din Arad.

Atunci, reprezentanţii Guvernului au decis să dea în folosinţă gratuită celor de la UAV unele spaţii din imobilul aflat în administrarea Direcţiei Generale a Finanţelor Publice Arad.

Imobilul, situat pe centrul oraşului (Bulevardul Revoluţiei nr. 77) este ocupat în prezent de angajaţii Finanţelor arădene (Trezorerie) şi de UAV (care plătea chirie primei instituţii pentru spaţiile în cauză).

De acum, însă, situaţia se va schimba, căci suprafaţa ocupată de UAV (2.322 mp din totalul de 2.880 mp) va fi transmisă universităţii în folosinţă gratuită timp de zece ani, adică până în 2018. Pentru ca cele decise de Guvern vis-a-vis de imobilul de pe centrul oraşului (aflat în proprietatea publică a statului român şi în administrarea Direcţiei Generale a Finanţelor Publice Arad) să fie aplicate este nevoie de semnarea unui protocol între cele două instituţii arădene. Hotărârea de Guvern a fixat şi termenul până la care acest protocol (de predare-primire a spaţiilor) trebuie semnat: 30 de zile.

În protocol, cele două părţi vor stabili modul şi condiţiile de utilizare a spaţiilor din imobilul situat pe patru nivele (subsol, parter, etaj I şi etaj II).

Fără bani din chirie

Dacă Universitatea Aurel Vlaicu poate să înceapă sărbătoarea, căci va avea la îndemână timp de zece ani un imobil de peste 2.000 mp, Finanţele pot să-şi facă calculul pierderilor suferite, cu toate că reprezentanţii instituţiei susţin că UAV plătea oricum, şi până acum, o chirie modică. La un calcul sumar, însă, dacă am aprecia că UAV plăteşte în jur de 5 euro/mp (chiriile din centru la instituţiile statului au rămas încă extrem de mici), atunci am putea spune că Finanţele arădene vor pierde pe lună 11.650 euro, iar pe an aproape 140.000 euro. Totuşi, hotărârea de Guvern ar putea fi privită simplu ca o mână de ajutor dată învăţământului, un domeniu deseori uitat de guvernanţi.

ONLINE **www.aradon.ro**
Aici hotărâre Guvern

Titicarul a avut succes la copii (Foto: Ş. Matyaş)

Bilanţ la trenuleţul turistic

Arad (A.B.) - Peste 1.200 de persoane au ales să se plimbe cu trenuleţul de Zilele Aradului. Statistica ne-a fost furnizată de Primăria Arad care susţine că arădenii şi turiştii care vizitează oraşul nostru au la dispoziţie şi în luna septembrie, în fiecare week-end, trenuleţul de agrement al Companiei de Transport Public. Trenuleţul circulă sâmbătă şi duminică, între orele 12.00-18.00, cu plecări la ore fixe din Piaţa Avram Iancu (staţia din spatele teatrului). O altă staţie este la Parcul Reconcilierii. Tariful pentru copii este 1 leu, iar pentru adulţi 2 lei / persoană.

Aradul stă bine, dar nu ia faţa Timişoarei (Foto: Şt. Matyaş)

Război câştigat de Timişoara

Arad (A.B.)- Suntem cei mai tari din regiune la eficatitate în privinţa atragerii fondurilor europene, dar nu ne comparăm cu Timişoara nici pe proiecte depuse, nici la capitolul dezvoltare. Proiectele depuse pentru finanţare prin Programul Operaţional Regional (2007-2013) au dat, potrivit Agenţiei de Dezvoltare Regională Vest, primele roade după un an. Pentru Regiunea Vest au fost depuse 21 de proiecte, 13 fiind acceptate (valoarea lor fiind de 122.977.412 lei). Cele mai multe dintre proiecte au fost depuse de judeţul Hunedoara (10 proiecte), dar numai cinci au fost acceptate. Campioni la eficacitate, potrivit direcţiei, sunt arădenii, care au depus trei proiecte, toate fiind acceptate (valoarea lor fiind de 35,1 milioane de euro). Timişul ne ia însă faţă la capitolul depuneri, autorităţile din judeţul vecin depunând şase proiecte, patru dintre ele (în valoare de 34 milioane de euro) fiind deja acceptate. Caraş Severin are un sinur proiect aprobat, însă valoarea acestuia este de 33,2 milioane de euro. Sorin Maxim, director general al Agenţiei de Dezvoltare Regională Vest, a făcut şi câteva referiri la rivalitatea dintre Arad şi Timişoara precizând, conform agenţilor de presă, că disputa a fost tranşată încă de la bun început în favoarea Timişoarei. „Disputa dintre Timişoara şi Arad a fost încă de la bun început fără obiect. Din fiecare regiune a fost desemnat câte un pol regional de dezvoltare şi acela este Timişoara. Aradul nici dacă ar vrea nu ar putea, pentru că nu este un oraş cu peste 300.000 de locuitori", a precizat Maxim.

Trafic dublat la frontieră

Arad (C.M.) - În ultimele două zile, la nivelul întregii frontiere, au crescut cu aproximativ 30% valorile de trafic călători pe sensul de ieşire din ţară, în comparaţie cu cele înregistrate la intrarea în România. Astfel, în 48 de ore, s-au înregistrat 53.687 treceri persoane la ieşirea din ţară şi 14.721 treceri, la intrare. Faţă de o zi normală din an, când, în medie, se înregistrează aproximativ 10.000 treceri persoane la ieşirea din ţară, în aceste zile, valorile de trafic au fost duble. Creşterea valorilor de trafic pe sensul de ieşire din România se datorează faptului că, o dată cu încheierea perioadelor de vacanţă, cetăţenii români (care lucrează în străinătate şi au petrecut concediul în România) şi străini (care au vizitat ţara noastră în vacanţă), se întorc în ţara unde au locurile de muncă sau domiciliază.

Pentru asigurarea unui control operativ şi fluent, IJPF Arad a luat măsuri de suplimentare a personalului care-şi desfăşoară activitatea la controlul documentelor, precum şi de creştere a numărului arterelor de control, pe sensul de ieşire din ţară. De asemenea, s-a intensificat colaborarea cu autorităţile de frontieră ale statelor vecine, fiind întreprinse măsuri comune de fluidizare a traficului şi au fost create echipe mobile, care asigură ordinea şi liniştea publică în zonele adiacente punctelor de control. În vederea evitării aglomerărilor, IJPF Arad recomandă participanţilor la trafic tranzitarea şi prin celelalte puncte comune de control deschise traficului internaţional. De asemenea, cetăţenii români sunt rugaţi să folosească arterele de control destinate cetăţenilor Uniunii Europene, iar - în situaţia în care sunt nemulţumiţi de modul în care a fost efectuat controlul la trecerea frontierei – pot apela numărul de telefon (prefix) 959 pentru teritoriu sau 021.9590, pentru Bucureşti.

ONLINE **www.aradon.ro**
Aici download comunicat

Nădlacul se aglomerează din nou (Foto: FAN)

Intervenţii la Podul din Subcetate (Foto: L. Şerban)

Restricţii pe podul Subcetate

Se va circula pe pod pe o singură bandă de mers, dinspre Subcetate spre Micălaca.

Arad (A.B.)- Podul care face legătura între Subcetate şi Micălaca întră la reparat. Nu e vorba însă de reparaţia capitală votată deja de consilierii locali şi pentru care s-au pus deoparte bani, ci de o remediere temporară, pentru ca structura să facă faţă, până la momentul înlocuirii rosturilor de dilataţie distruse, sutelor de maşini şi TIR-uri care traversează pe aici. Ca atare, Primăria a decis ca astăzi, între orele 07.00 – 19.00, „datorită lucrărilor de reparaţii ce se vor executa la rostul de dilatare a Podului rutier Micălca zona III - Subcetate, circulaţia autovehiculelor pe pod să fie restricţionată pe o singură bandă pe sensul de urcare dinspre strada Cetăţii spre Bulevardul Nicolae Titulescu".

Se va interveni, ca atare, doar la rostul din capătul podului de la urcarea dinspre Subcetate, maşinile urmând să circule aici pe o singură bandă. Celelalte intervenţii, cele majore, mai trebuie să aştepte, pentru că Primăria Arad a scos doar acum la licitaţie lucrarea. Indicatorii tehnico-economici ai lucrării de reabilitare a rosturilor au fost aprobaţi de CLM în sedinţa din 4 iulie, aici vorbindu-se de o investiţie de 224.000 de euro, eşalonată pe parcursul a doi ani. Podul Rutier dintre Micălaca III – Subcetate este singurul pod din municipiu deschis traficului greu, supus la sarcini foarte mari, care, potrivit executivului local, „a suferit deteriorări serioase la nivelul rosturilor de dilatare şi a stării carosabilului, deteriorări care au culminat cu ruperea rostului de dilatare situat pe malul stâng".

ONLINE **www.aradon.ro**
Aici comunicat Primărie

PE SCURT

• **Evanghelizare.** Duminică ,31 august, la ora 17.00 în parcul din faţa Primăriei Semlac va avea loc o mare evanghelizare şi un concert de muzică creştină. Evenimentul este oganizat de biserica penticostală din Micălaca în colaborare cu bisericile din Seitin, Nădlac, Pecica şi Semlac. Vor sluji pastorii Franco Petrone din Italia şi Nuţu Caba din Oradea.

SUDOKU

Reguli:

În fiecare bloc sunt câteva cifre între 1 şi 9, stabilite dinainte. Acestea trebuie completate cu cifrele lipsă, în aşa fel încât fiecare număr să figureze o singură dată. De asemenea, cifrele de la 1 la 9 trebuie să figureze o singură dată atât pe rândurile orizontale cât şi pe coloanele verticale ale celor nouă blocuri luate împreună.

ÎNCEPĂTORI

3	6	8					5	2
			3	8			1	
					7			
	2	7				8		
			1		5			
		1				9	4	
			5					
	9			6	4			
4	8					5	2	7

AVANSAŢI

9	5				6			8
2			9		1			
					4	6	3	
	1		8			9		4
				4		7	5	
6	4	5						
		2	3	7				
		3		1			9	5
1			4				7	

Soluţia jocului din numărul precedent

1	9	8	5	7	2	6	3	4
4	2	6	9	8	3	1	7	5
3	5	7	1	6	4	2	9	8
7	8	2	6	3	1	5	4	9
6	1	9	4	5	7	8	2	3
5	3	4	8	2	9	7	1	6
8	7	1	3	9	6	4	5	2
9	4	5	2	1	8	3	6	7
2	6	3	7	4	5	9	8	1

ÎNCEPĂTORI

3	4	2	6	7	1	5	9	8
6	9	8	5	3	4	1	2	7
5	7	1	8	9	2	6	4	3
2	3	6	4	8	7	9	1	5
8	5	4	1	6	9	3	7	2
7	1	9	2	5	3	8	6	4
1	6	7	3	2	5	4	8	9
9	8	3	7	4	6	2	5	1
4	2	5	9	1	8	7	3	6

AVANSAŢI

Avem un câştigător la „Cuvinte norocoase!"

■ **Nicolae Cristea ,din Arad, este premiantul din luna august a concursului Jurnal arădean.**

Arad (A.P.) - O nouă etapă a concursului nostru de integrame „Cuvinte norocoase!" şi-a desemnat câştigătorul. Au intrat în concurs toţi cititorii care ne-au trimis într-un plic, până la data de 27 august a.c. integramele completate (din perioada 4 - 19 august a.c.), alături de un singur talon de concurs, completat şi el la toate rubricile.

În urma extragerii care a avut loc ieri, dintre sutele de plicuri participante, cititoarea noastră, Monica Rusu din Arad, l-a scos la lumină pe cel al integramistului Nicolae Cristea din Arad, Bdl. Revoluţiei, nr. 26, ap. 11. Îl aşteptăm la redacţie marţi, 2 septembrie a.c., ora 11.00, pentru a-şi ridica obiectul de uz casnic câştigat.

ARAD ON LINE **www.aradon.ro**
Aici mai multe foto şi video

Cititoarea noastră Monica Rusu i-a purtat noroc unui integramist din Arad (Foto: Şt. Matyas)

Războiul nervilor PNL-PD-L

■ **Preşedintele CJA, Nicolae Ioţcu, îl acuză pe Calimente de metode reprobabile şi reproşabile.**

Arad (S.T.) - După ce deputatul liberal Mihai Calimente a declarat că primarii liberali din judeţ se plâng de faptul că preşedintele CJA, Nicolae Ioţcu, împarte banii de la Guvern după culoarea politică, supunându-i pe ei la o nepermisă discriminare, Ioţcu îi răspunde deputatului. Calimente, spune Ioţcu, foloseşte minciuna ca pârghie electorală. „Domnul Calimente, care şi-a început deja campania electorală, folosind tot felul de metode reprobabile şi reproşabile, are deja o experienţă în ceea ce priveşte campaniile murdare. Dacă până acum a avut ca arme promisiunile şi calomniile, acum văd că apelează la minciună", a declarat preşedintele Nicolae Ioţcu. În ce priveşte acuzaţia că preşedintele Consiliului Judeţean ţine blocaţi banii necesari echilibrării bugetelor primăriilor, acesta spune că „Este o acuzaţie absurdă, care arată că deputatul Calimente nu cunoaşte procedura de repartizare a sumelor din buget. Bugetul pentru anul în curs s-a întocmit la sfârşitul anului trecut şi nu a existat nicio rectificare din partea Guvernului. Sau poate a existat, iar domnul Calimente, ca reprezentant al partidului aflat la guvernare, ţine secretă această rectificare".

Ioţcu spune că la Calimente nu mai există Dreptate şi Adevăr (Foto : Ştefan Matyas)

Nicolae Ioţcu a mai precizat că zilnic vin la cabinetul său primari din judeţ, din mai multe partide, pentru a solicita bani. „Acesta este un subiect delicat. Domnul Calimente a demonstrat încă o dată că este un politician slab, deoarece ridicarea acestei probleme nu face decât să-l incrimineze pe dumnealui. Nu este vina Consiliului Judeţean, ci a guvernului, pentru situaţia financiară dezastruoasă în care se găsesc majoritatea primăriilor din judeţ", a completat preşedintele Consiliului Judeţean.

PROGRAME TV - SÂMBĂTĂ

TVR 1

08,00 **Green Report** (r)
08,30 **Cartea europeană Club 27** (r)
09,00 **Desene animate Clubul Disney** (SUA)
10,00 **Împreună pentru natură**
11,00 **Dunărea – fluviu european**
11,30 **Zon@ IT INFOBIT**
12,10 **Concert Ricky Dandell şi prietenii**
14,00 **Jurnalul TVR Sport Meteo**
14,20 **Circ**
15,15 **A fost sau n-a fost?** (comedie Romania, 2006) Cu: Mircea Andreescu, Teodor Corban, Ion Sapdaru, Luminiţa Gheorghiu.Cei doi invitaţi sunt, Piscoci, un bătrân pensionar, ce îmbracă uneori pentru copii costumul de Moş Craciun, şi Mănescu, un profesor de istorie, veşnic dator, din cauza băuturii.
16,50 **Arhiva de serviciu**
17,00 **Olimpiada veseliei**
18,00 **Teleenciclopedia** (r)
19,00 **Jurnalul TVR Meteo**
20,10 **Ocolul Pământului în 80 de zile** (acţiune SUA, 2004) Cu: Jackie Chan, Steve Coogan. Regia Frank.
22,10 **Figuranţii** (s)
22,45 **Vrea cineva să-mi omoare nevasta?** (comedie SUA, 1986) Cu: Danny DeVito, Bette Midler, Judge Reinhold. Regia Jim Abrahams, David Zucker.
00,25 **Concursul Naţional de Modele – Rowenta Elite Model Look 2008** (r)
01,20 **Jurnalul TVR** (r) **Meteo Sport**
02,10 **Pune-ţi mâinile pe şoldurile mele!** (comedie Franţa, 2003) Cu: Rossy de Palma, Chantal Lauby, Claude Perron.
03,55 **Top Super Hit** (r)

PRO TV

08:00 **Ştirile ProTv**
Ce se întâmplă, doctore?
10:00 **Nimeni nu e perfect** (r)
12:00 **Pro Motor**
13:00 **Ştirile Pro Tv**
13:15 **Caravana Dansez pentru tine**
14:15 **Viaţa ca o petrecere** (dramă Canada/SUA, 2007) Cu: Sara Paxton, Michael Ian Farrell, Alexia Fast, Chelsea Hobbs Jesse Tanner, o studentă în primul an la colegiu, a fost întotdeauna o fire echilibrată şi o tânără considerată model de către cei din jurul ei. Jesse s-a remarcat la concursurile sportive, dar şi la cursuri şi a avut mereu o relaţie bună cu mama sa
16:15 **Nu mirosea bine** (aventuri Canada/ SUA, 2008) Cu: Dean Cain, Anne Marie DeLuise, Brill McKillip
18:55 **Ştirile Sportive**
19:00 **Ştirile ProTv**
Sport, Vremea
20:30 **Armă mortală 3** (acţiune comedie SUA, 1992) Cu: Mel Gibson, Danny Glover, Joe Pesci, Rene Russo
23:00 **Jugaru Shukaru'**
23:30 **Războinarea fraierilor** (comedie SUA, 1984) Cu: Robert Carradine, Anthony Edwards, Ted Mc.Ginley
Tocilari fără computere ar putea pa'rea o absurditate, dar viat,a era mult mai simplă în anii '80, iar tocilarii se descurcau de minune doar cu o simplă riglă de calcul şi o aparătoare de plastic pentru buzunare.
01:30 **Armă mortală 3** (r)
04:00 **Jugaru Shukaru'**
04:30 **Viaţa ca o petrecere** (r)
06:30 **Pro Motor** (r)
07:30 **Caravana Dansez pentru tine** (r)

ANTENA 1

07.00 **Unchiul Buck** (reluare)
09.00 **Lege şi ordine** (reluare)
10.30 **Umbrele trecutului** (r)
12.15 **Felicia**
13.00 **Casa de piatră**
13.40 **Roata de rezervă**
14.15 **Class 1 Powerboat Championships 2008**
15.15 **Godzilla** (thriller 1998, SUA) Cu. Matthew Broderick, Jean Reno, Mari Pitillo, Hank Azaria, Doug Savant. Ca o consecinţă a experimentelor nucleare din sudul Oceanului Pacific, o şopârlă uriaşă este transformată într-un monstru mutant. Atingând dimensiuni înfricoşătoare, Godzilla provoacă adevărate cataclisme de la un capăt la altul al planetei.
18.40 **Săptămâna financiară**
19.00 **Observator Sport, Meteo**
21.00 **Fotbal Liga 1**
23.00 **Candyman** (thriller SUA 1992) Cu. Virginia Madsen, Xander Berkeley, Tony Todd
Helen Lyle este o studentă care se hotărăşte să scrie o teză despre mituri şi legende locale. În acest scop vizitează o zonă a oraşului natal, unde aude legenda lui Candyman, un bărbat cu un cârlig în locul mâinii drepte, care apare când îi spui numele de cinci ori în faţa unei oglinzi.
01.00 **Sport** (r)
01.30 **Concurs interactiv**
02.30 **Cerberus** (SF, SUA 2005) Cu. Greg Evigan, Garret Soto04.15 **Observator** (r)
05.00 **Class 1 Powerboat Championships 2008 – Match Race** (r)

HBO

06:00 **Winn-Dixie** (Aventuri, SUA, 2005) Regia: Wayne Wang. Cu: Dave Matthews
07:45 **Concert V 2007)**
08:50 **Spirit de echipă** (Comedie, Germania, 2006) Cu: Jeff Bridges, Missy Peregrym, Vanessa Lengies, Nikki Soohoo
10:30 **Să dansaţi binel** (Dramă, SUA, 2006) Cu: Rob Brown, Dante Basco, Lauren Collins, Antonio Banderas
12:25 **ATL** (Dramă, SUA, 2006) Cu: Mykelti Williamson, Keith Davis, London, Jason Weaver
14:10 **Santinela** (Acţiune, SUA, 2006) Cu: Michael Douglas, Kiefer Sutherland, Kim Basinger
15:55 **Casino Royale** (Acţiune, SUA, 2006) Regia: Martin Campbell. Cu: Daniel Craig,
18:15 **În slujba vieţi** (Acţiune, SUA, 2006) Cu: Kevin Costner, Ashton Kutcher
20:30 **Larry David, inamicul public nr. 1 II, Ep. 5** (Comedie, SUA, 2001)
21:00 **Conjuraţia tăcerii** (Acţiune, SUA, 2006) Cu: Steven Strait, Sebastian Stan, Toby Hemingway
22:35 **Diamantul sângeriu** (Dramă, SUA, 2006) Cu: Leonardo DiCaprio, Jennifer Connelly, Djimon Hounsou, Michael Sheen, Arnold Vosloo
00:55 **Cruciatul** (Acţiune, SUA, 2004) Regia: Bryan Goeres. Cu: Andrew McCarthy, Michael York, Bo Derek
02:35 **The Omen: Profeţia** (Horror, SUA, 2006) Cu: Liev Schreiber, Julia Stiles, Mia Farrow
04:25 **Războiul căsătoriilor** (Comedie, SUA, 2006) Cu: Bonnie Somerville, John Stamos

TVR 2

09:30 Destinaţia România
10:00 Prefix 0040 Andy Brunner (Elveţia) 10:30 Bugetul meu (r) 11:00 Natură şi aventură (r) 11:35 Liber pe contrasens (r) 12:35 Atenţie: se cântă! 13:30 D'ale lui Mitică 14:25 Via sacra Pionierii tehnologiei 15:25 Motocicliştii pofticioşi: Din nou la drum (doc) 16:30 Autostrada TVR Ora populară 18:00 Jurnal regional Ştiri Sport 18:40 Hotel Babylon (s) 19:35 Atlas (r) 20:00 Maniacii Divertisment 21:00 Ajutor: îmi arde casa ! (s) 21:30 Jurnalul TVR Ştiri Sport Meteo 22:10 Crime imperfecte (s) 23:10 Încredere zdruncinată

AXN

07:00 Schimbul trei (s) 08:00 Schimbul trei (s) 09:00 Stargate (s) 10:00 Stargate SG-1 (s) 11:00 Misterele lui Cosby (s) 3:00 Divizia (s) 14:00 Divizia (s) 15:00 Schimbul trei (s) 16:00 Schimbul trei (s) 17:00 The Amazing Race (s) 18:00 Misterele lui Cosby (s) 19:00 Mesaje de dincolo (s) 20:00 Mesaje de dincolo (s) 21:00 Minţi criminale (s) 22:00 CSI: New York - Criminaliştii (s) 23:00 În căutarea lui Forrester Dramă, SUA

CINEMAX

07:00 Blonda de la Drept (Comedie) 08:35 Lili şi baobabul (Dramă) 10:10 Avionul buclucaş (Comedie) 11:35 Oaia neagră (Comedie) 13:00 Nominalizat la Oscar (Comedie) 14:20 Joc prelungit (Comedie) 16:00 Molly (Aventuri) 17:25 Oameni obişnuiţi (Dramă) 19:25 Blonda de la Drept (Comedie) 21:00 Puşcaşi marini (Biografic) 23:00 Furie pe gheaţă (Comedie) 01:00 Madona neagră (Acţiune, Danemarca, 2007) 02:30 Verdict (Dramă, Franţa, 1974) 04:05 Masters of (Horror, SUA, 2006) 05:05 Noaptea fratelui meu (Dramă, Spania, 2005)

PRIMA TV

07:30 Ring Ring concurs interactiv 09:00 Al şaptelea cer (s) 10:00 Teleshopping 10:30 Jake şi Grăsanul 11:30 Autoforum 12:00 Umor din greşeală (s) 12:30 Imobiliare Blitz 13:00 Până când moartea ne va sta în cale (r) 15:00 S.O.S. Salvaţi-mi casa 16:00 Taine ale trecutului 18:00 Focus 18 19:30 Walker(s) 20:30 A fost odata un asasin (comedie, 1997) 22:30 Kickboxer (acţiune, SUA) 00:30 Lux ucigas (film romantic) 02:30 Focus 03:30 Kickboxer 3 (film de actiune, SUA 1992) 05:30 Umor din greşeala (s) 06:00 Al şaptelea cer (s)

PRO CINEMA

07:15 Icstrim Tivi (r) 07:45 Pro Motor (r) 08:45 Batman (r) 09:15 Patru regi (r) 10:15 La Bloc (r) 10:45 Moştenitorul muntelui (r) 11:45 Descoperă România 12:15 Zoom în 10 12:30 Entertainment News (s) 13:30 Trandafirii sunt pentru cei bogaţi (r) 15:30 Documentar: Din culisele Hollywoodului (s) 16:00 Familia Bundy (s) 17:00 Pas în doi (dramă Romania, 1985) 19:00 Moştenitorul muntelui (s) 20:00 Reuniune de clasă (s) 21:00 Patru regi (s) 22:00 Clanul Soprano

NAŢIONAL

09:00 Un bucătar cu gust (f) 11.00 Tibanu 11.30 Ţara lui Papură Vodă 12.00 Pet Zone 12.30 Fit & Chic 13.00 Secrete 13.30 Albumul Naţional 15.30 În plină acţiune (s) 16.30 Nemuritorul (s) 17.30 Mutant X (s) Un proiect secret finanţat de guvern, al cărui scop este acela de a creea mutaţii genetice unor oameni obişnuiţi, are ca rezultat final eliberarea mutanţilor născuţi în laboratoare, în rândul populaţiei.18.30 Ştiri Naţional TV 20:00 Pastila Vodă 20.15 Joe cel frumos (f) Dramă, SUA, 2000 22.15 Imaginea morţii (f) 00:45 Joe cel frumos (r)

ACASĂ

06:00 O lume a fiarelor (s) 07:00 Tărâmul pasiunii (s) 09:00 Dragoste nebună (s) 11:30 Terra Nostra (s) 13:30 Un medic în familie (s) 15:30 Luna fermecată (s) 16:25 Vremea de ACASĂ 16:30 Luna fermecată (s) 17:30 Poveştiri adevărate 18:30 Victoria (s) 19:30 Totul sau nimic (s) 21:30 Nu mă pot căsători cu tine (romance SUA, 2000) Cu: David Hasselhoff, Paget Brewster, Terry Farrell 23:15 Amazonia (s)00:15 Poveştiri adevărate (r) Vremea de ACASĂ 01:15 Otro Rollo cu RBD: Celestial 03:00 Iubire de soră (s) 04:00 Visuri fără preţ (s)

B1

09:15 Ministar emisiune pentru copii 10:00 La limită autoshow 10:30Nava şcoală Mircea 11:00 Codul lui Oreste (r) 13:00 Ce se petrece vara asta? (r) 14:00 DESTINAŢII LA CHEIE 16:30 Ferdinand şi Maria Regii României Mari 17:00 Gondola d'amore (r) 18:30 TABOO 19:30 RĂSCOALA (dramă. 1965) Cu: Ilarion Ciobanu 22:00 PORTRET DE ARTIST NICOLAE MĂRGINEANU: PRIVEŞTE ÎNAINTE CU MÂNIE (dramă) 00:00 Lumea în 10.000 de minute cu SimonaVărzaru (r) 01:00 FAN X

HALLMARK

11.00 Don Quijote (film) 14.00 Semnul celor patru (film). Suspans, Can., 2001 16.00 Crimele din Midsomer: Spiritele nopţii (film). Poliţist, SUA, 2007 18.00 Semnul celor patru (r) (f) În cei 10 ani de când a dispărut tatăl ei, an de an Mary Morstan a primit anonim, prin poştă, câte o perlă de frumuseţe excepţională. În ultimul an, însă, fata primeşte o scrisoare atât de neliniştitoare, încât ea apelează la serviciile lui Sherlock Holmes şi dr. Watson. 20.00 Doi bărbaţi au plecat la război (f). Comedie, Marea Britanie, 2007 22.00 Câinele din Beskerville

REALITATEA

10.00 Realitatea de la 10.00 11.30 Gillette World Sport Award 12.00 Realitatea de la 12.00 12.45 Cooltura 13.30 Culise 15.05 Fabrica 16.00 Realitatea de la 16.00 Ştirile care te fac să înţelegi mai bine şi să afli mai multe despre ce se întâmplă în jurul tău. Cele mai importante evenimente din realitatea internă şi internaţională - politică, societate, sport, divertisment, meteo. 18.00 Realitatea de la 18.00 19.15 Ediţie specială 20.10 Eurosceptici 21.00 Realitatea de la 21.00 22.30 Bucureşti, strict secret 23.00 Realitatea de la 23.00

M1

9:00 Cupe 9:30 Delta 10:00 Emisiune istorică 10:30 Trebuie să ştii să trăieşti 11:00 Serviciu divin reformată 12:05 Stil 12:30 Acuma Buday! 13:00 Ştiri 13:05 Petrecere în pijamale 13:35 Cinci 14:05 Moll de stat 15:50 Cliperii 16:15 Cliperii 16:50 Aventură urbană 17:45 Linda 18:55 În piele de înger 20:00 Luxor show 21:30 Ştiri, sport 21:00 Lotto 21:15 Good Will Hunting (dr., SUA, 1997) 23:25 Ştiri, sport 23:35 Cirque du Soleil - Quidam

DISCOVERY

13.00 În viteză a cincea 14.00 Minuni create de mâna omului 15.00 Vânătorii de mituri 16.00 Mumia pierdută a lui Imhotep 17:00 Templul pierdut al zeilor 18.00 Flota pierdută a lui Napoleon 19.00 Cum se fabrică? Această serie ne arată cum se fabrică cele mai obişnuite şi mai prozaice lucruri. Stilul programului este simplu, iar imaginile ne spun povestea modului în care sunt fabricate diverse obiecte. V-aţi întrebat vreodată cum se produce banda adezivă? 20.00 Momente explozive cu Mark Williams 21.00 Escrocherii adevărate

PE SCURT

• **Amânare.** Delegaţia Permanentă a organizaţiei judeţene PNL Arad, care trebuia să se desfăşoare astăzi, a fost amânată pentru sâmbăta viitoare. Conform declaraţiilor secretarului coordonator, Tiberiu Dekany, amânarea a fost solicitată de către preşedintele interimar, Norica Nicolai, care nu a putut veni la Arad, fiind prezentă la Delegaţia Permanentă a PNL, la Neptun.

Mutare. În condiţiile în care clădirea unde a funcţionat Şcoala Populară de Artă a fost retrocedată, unitatea a trebuit să se mute în altă parte.
(Foto: Şt. Matyaş)

Fidelitatea le-a adus premii

■ Jurnal arădean i-a răsplătit cu câte 150 lei, pe cei mai norocoşi zece abonaţi din luna august.

ANDREEA PINTEA
andreea.pintea@informmedia.ro

Gabriela Groza, secretar general de redacţie, le-a înmânat premiile fericiţilor câştigători (Foto: Şt. Matyas)

Arad - „Vă citesc de când apăreaţi sub numele de Patriotul", ne-a spus Ioan Tuca din Arad, când a ajuns la sediul redacţiei Jurnal arădean. Cititorul, în vârstă de 89 de ani, ne-a mărturisit că a urmărit evoluţia cotidianului pe întreaga sa perioadă şi că „într-adevăr sunteţi un ziar bun". Când l-am întrebat dacă îi prinde bine premiul primit, domnul Tuca ne-a răspuns cu vocea tremurată: „Foarte bine! la vârsta pe care o am, avem foarte multe greutăţi". Tragerea premilor de fidelitate de la Pâncota a fost cu noroc şi pentru Neculai Olariu din Zimand-Cuz, care se află la al patrulea premiu câştigat la diverse concursuri promovate de Jurnal arădean. Şi Iuliana Vaşar din Curtici se numără printre cei care au mai câştigat cu Jurnal arădean. „De trei ani aşa s-a întâmplat ca în fiecare an să câştig pentru fidelitate, iar bucuria noastră este şi mai mare pentru că, acum, ne putem ajuta nepoţii", ne-a spus doamna Vaşar.

Alături de ei au mai fost premiaţi şi ceilalţi şapte câştigători ai concursului: Adrian Drăgan din Vărădia de Mureş, Ciprian Lupulescu din Lipova, Traian Măruşter din Arad, Maria Moţ din Sântana, Elisabeta Kabat , Monica Rusu şi Florea Cotoc din Arad.

Despre Jurnal arădean

Câştigătorii „Premilor de fidelitate" din luna august şi-au exprimat aprecierea faţă de ziarul lor preferat, „Jurnal arădean". „Este foarte bine structurat şi cred că noul nume al ziarului ne reprezintă şi mai bine pe noi, arădenii. Informaţiile pe care ni le oferiţi zi de zi sunt din diverse domenii şi foarte bine documentate. Multe lucruri le-am aflat, prima dată, din „Jurnal arădean" - completează Adrian Drăgan.

ARAD ON LINE www.aradon.ro
Aici mai multe foto şi video

Ameninţă cu moţiunea

Bucureşti (MF) - PSD solicită majorarea pensiilor cu 20% de la 1 octombrie, nu 1 noiembrie cum a decis guvernul, în caz contrar rezervându-şi dreptul de a acţiona prin orice mijloace politice, inclusiv depunerea unei moţiuni de cenzură, a declarat ieri, Marian Sârbu, vicepreşedinte PSD. Sârbu a arătat că majorarea de către guvern a punctului de pensie cu 20% de la 1 noiembrie este „o păcăleală" şi a propus ca această majorare să se facă începând de la 1 octombrie, cu o lună înainte. Vicepreşedintele social-democrat a mai declarat că, din cauza diferenţei între salariul mediu prognozat şi salariul mediu realizat, şi veniturile pensionarilor au scăzut.

Căprar rezistă pe locul 1

Arad (S.T.)- Articolul referitor la afişul electoral în care PSD-iştii arădeni sunt prezentaţi ca ucenici ai lui Iisus-Dorel Căprar *(foto)*, rezistă şi acum pe locul întâi la secţiunea „cele mai citite articole" ale lui Cristian Şuţu, de la Cotidianul. Aceasta dovedeşte că echipa de campanie a avut dreptate spunând că afişul îi va aduce notorietate, numai că, la secţiunea comentarii, raportul între pozitiv şi negativ este catastrofal. Atenţie, vin parlamentarele !

Trezorerii deschise în week-end

Arad (A.P.) - În scopul facilitării efectuării plăţilor de către contribuabili la bugetul general consolidat al statului (obligaţii bugetare scadente, taxa pe poluare etc.) unităţile de trezorerie din cadrul administraţiilor finanţelor publice vor efectua la acest sfârşit de săptămână operaţiuni privind încasarea veniturilor bugetare în numerar precum şi decontări locale prin virament. Orarul după care ghişeele trezoreriilor vor fi deschise este următorul:sâmbătă, 30 august între orele 08:00 - 13:00; duminică, 31 august între orele 08:00 - 10:00.

JURNAL ARĂDEAN ÎNTREABĂ: *„Care sunt şansele echipelor româneşti în Champions League?"* aici video www.aradon.ro

Se poate ca Steaua să aibă ceva şanse, pentru că este o echipă care şi-a îmbunătăţit jocul considerabil şi are şi experienţă în meciuri de acest nivel. Judecând, însă, după cum a jucat CFR Cluj în ultimul timp, nu cred că are vreo şansă.
DANIEL IŞTOVAN (30 ANI), OPERATOR REŢELE

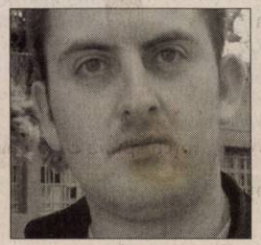

Grupele sunt suficiente pentru noi. E o mare performanţă că am ajuns şi până aici, mai ales că este prima dată când avem două echipe calificate. Dintre cele două, îi dau mai multe şanse Stelei, are mai multă experienţă.
OLIVIAN ACATRINEI (22 ANI), OPERATOR CALCULATOARE

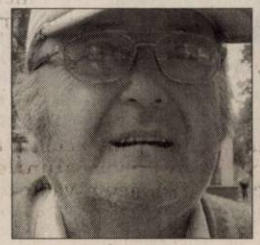

Şansele noastre sunt nule. Nici nu avem condiţiile necesare unor asemenea performanţe sportive. Meciul Stelei cu Galatasaray a fost destul de slăbuţ. Faptul că s-a calificat în grupe a fost aproape în întregime o chestiune de noroc.
ALEXANDRU CRISTEA (74 ANI), PENSIONAR

Echipele noastre au şanse destul de mici. Sunt echipe mult prea puternice financiar în Champions League. Noi mai avem mult până vom ajunge la nivelul lor. Totuşi, dintre cele două, Steaua o să se descurce mai bine .
MARCEL POP (27 ANI), TÂMPLAR

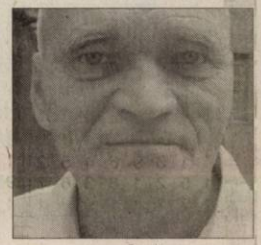

Eu cred că avem şanse mari. Steaua este o echipă bună, iar CFR Cluj, una foarte ambiţioasă. În aceste condiţii, cred că avem toate şansele să facem o treabă foarte bună. Cu puţin noroc, cred că nu o să ne facem de râs.
IONEL SEVASTRU (55 ANI), SUBINGINER

Castelul Macea, locul de întâlnire PD-L (Foto: FAN)

Zonală la PD-L Macea

Macea (S.T.) - La solicitarea senatorului Aurel Ardelean, ieri s-au reunit la Macea primari, viceprimari şi consilieri locali PD-L din localităţi aparţinând colegiului senatorial Nord. Au fost discutate probleme legate de administraţia locală susceptibile de a face obiectul unor iniţiative legislative, urmând a fi promovate, în sesiunea de toamnă, de către deputatul Constantin Igaş, senatorul Ardelean, dar şi de către preşedintele CJA, Nicolae Ioţcu.

Cei trei au convenit ca, în prima fază, preşedintele CJA să selecteze problemele care pot fi rezolvate pe plan local, senatorul şi deputatul preluându-le pe cele care necesită sprijin parlamentar sau nu au cadru legislativ şi impun proiecte legislative.

COMENTARIUL ZILEI

Umbra unei intenţii lăudabile

TRISTAN MIHUŢA
tristan.mihuta@informmedia.ro

Cu vreo opt-nouă ani în urmă, fosta arenă „Gloria" era cedată de Primăria Aradului, edil-şef fiind Dorel Popa, spre folosinţă Universităţii de Vest „Vasile Goldiş". În schimbul cedării, gratuite, UVVG se obliga să ridice acolo o bază sportivă modernă. Au trecut anii şi angajamentul n-a fost respectat. Nu s-a făcut mai nimic din câte se promiseseră. La un moment dat, s-au auzit voci care cereau rezilierea contractului. Mai mult, unii investitori în domeniul imobiliar au început să râvnească la acel teren, cu scopul de a ridica acolo un mini-cartier de vile. Din fericire, terenul n-a fost deturnat de la destinaţia sa de bază sportivă - şi sperăm că nici nu va fi vreodată furat sportului.

Administraţia Falcă a conştientizat neputinţa UVVG de a-şi respecta angajamentele contractuale (respectiv de a ridica acolo o bază sportivă, cu arenă pentru atletism) şi are intenţia de a prelua administrarea terenului şi de a duce la bun sfârşit proiectul. Lucru lăudabil, trebuie s-o spunem.

Numai că intenţiile bune sunt umbrite de altele care nu miros a bine. Concret, după realizarea investiţiei, cu bani publici!, baza sportivă ar urma să fie redată spre folosinţă (doar) UVVG.

O asemenea posibilitate a stârnit reacţii de dezaprobare, la care bunul simţ ne obligă să subscriem. Nu este corect, poate nici legal!, ca din banii publici să se înfrupte doar UVVG, o universitate particulară la urma urmei. Cu atât mai mult cu cât, cum bine a punctat consilierul municipal pesedist, Teodora Hotăran, universităţii respective „i s-a oferit şansa de a folosi gratuit, pe termen nelimitat, baza sportivă Gloria, dar nu a fructificat această oportunitate". Altfel spus, dacă tot se cheltuieşte banul public, atunci să fie în folosul tuturor studenţilor arădeni.

De ce nu ia primarul Gheorghe Falcă în calcul şi Universitatea „Aurel Vlaicu"? Nimeni nu poate crede că ar fi vorba de o omisiune involuntară. Mai curând, motivele omisiunii vor fi căutate în relaţiile de adversitate dintre primarul Falcă şi dr. Lizica Mihuţ, preşedintele UAV, pe de o parte. Pe de altă parte, în proaspăta descindere, de la PRM în PD-L, a lui Aurel Ardelean, rectorul UVVG - viitor candidat la alegerile parlamentare, pe listele aceluiaşi PD-L.

Nu putem crede că ar fi vorba de vreun troc politic, de vreo recompensă pentru gestul lui Aurel Ardelean de a fi trecut la PD-L ca să candideze într-o zonă (Chişineu Criş) în care democraţii nu aveau un candidat cu şansă de reuşită.

Aşteptăm, aşadar, reconsiderarea poziţiei Primăriei şi, nu în ultimul rând, poziţia explicită a primarului Gheorghe Falcă în privinţa aceastei chestiuni.

UNDE MERGEM în weekend

CINEMA

DACIA

• „Hancock" (SUA), orele 11; 14; 17; 20.

ARTA

• „Fantomele lui Goya" (SUA) orele 15; 17.30; 20.

SĂRBĂTORI

• **„Târgul codrenilor" de la Văsoaia, ediţia XXX.** (Programul acestei ediţii cuprinde: duminică, orele 9-10 - oficierea slujbei religioase la troiţa de pe Dealul Moţului; orele 10-12 - evaluarea animalelor şi premierea celor mai buni crescători, 12-16 - program artistic susţinut de „Rapsozii Zărandului", „Doina Mureşului" şi solistul de muzică populară Lucian Zadic.)

• **Fiii satului - Laz, comuna Dezna** (ora 9 - târnosirea bisericii; ora 13 - sfinţirea monumentului eroilor; ora 14 - întâlnirea fiilor satului la Căminul cultural)

• **Zilele oraşului Sântana, ediţia a VI-a (• Sâmbătă, 30 august:** începând de la ora 10, desene pe asfalt, lansarea de carte a autorului Dan Roman şi videoclipuri ale solistei de muzică populară Paula Paşca şi ansamblului folcloric „Busuiocul"; de la ora 20.30, spectacol incendiar, Miss Vest 2008. • **Duminică, 31 august:** începând cu ora 9, expoziţii de etnografie, folclor şi animale; ora 11, concert de fanfară; ora 18, parada portului popular; ora 18.30, Festivalul minorităţilor ; se va continua cu un spectacol folcloric şi recitalurile susţinute de Stana Izbasa şi Stefan Muntenaş - spectacolul ce va fi prezentat de Ioana Luguzan şi Voichiţa Suba; evenimentul va fi întregit de focurile de artificii).

ŞTRAND

• „Neptun" Arad
• Staţiunea Moneasa
• Lipova - Băi
• Şofronea
• Dorobanţi
• Curtici
• Macea

CLUBURI

• **Viva:** Seară fierbinte
• **Nefertiti:** Seară fierbinte
• **Space:** DJ Oxi
• **The Stage:** DJ Sik

NIGHT-CLUBURI

• **Afrodita** - Piaţa Avram Iancu
• **Cleopatra** - str. 1 Decembrie
• **Pussykat** - str. Cozia
• **Moulin Rouge** - str. Sebeşului

PIEŢE

• Obor (str. Pădurii)
• Hobby (Piaţa Mihai Viteazul)
• Auto (Hipodrom)

EXPOZIŢII

• **Sala Clio** (str. Horea, nr. 10): Expoziţia de pictură a tinerilor artişti arădeni Diana Serghiuţă, Laurian Popa, Anca Sabău, Giotto Doichiţă, Adrian Sandu şi Cosmin Moldovan (orele 9-17).

• **Complexul Muzeal Arad** (Palatul Cultural, Piaţa G. Enescu 1): Expoziţie temporară „Arta vitaliului & Vitralii pictate prin încălzire"; Expoziţii permanente: Istorie, Ştiinţele naturii (orele 9-17).

Muzeul de Artă Arad (str. Gh. Popa 2-4, et. II): Expoziţia de artă plastică **„Tabăra de pictură Bata"** (9-17).

• **Galeriile „Turnul de apă":** Expoziţia de pictură Grils a artistului plastic Mihai Băgu (orele 9-17).

• **Galeriile de Artă „Delta":** Expoziţia personală de pictură şi desen Ştefan Guleş (9-17).

SPORT

• **Volei , Senioare şi cadete. Cupa Sportsin.ro,** la care participă: CSM Sibiu, RB Bekescsaba, CSM Oradea, CS Şoimii Lipova, CSS Timişoara, CSS Deva, Lieul Onisim Ghibu Oradea, Kikinda (serbia9 Pro-Volei Arad (sâmbătă, 30 august, de la ora 9,30, la Sala Sporturilor).

Meci Astăzi, de la ora 11, pe stadionul „Motorul" din Aradul Nou, iubitorii fotbalului pot vedea meciul C.S.U. „Vasile Goldiş" Arad - Industria Sârmei Câmpia Turzii (Foto: Ştefan Matyaş)

Soluţia integramei din numărul precedent: I - D - C - M - NEPASATOR - PU - ATENT - LUPI - ENE - RIMEL - DI - BELEA - CAM - SAN - TH - A - AC - SAU - AG - T - LACRIMI - APA - ECRAN - ISTE - ARI - PRORA - OUA - IN - CO - IRIS

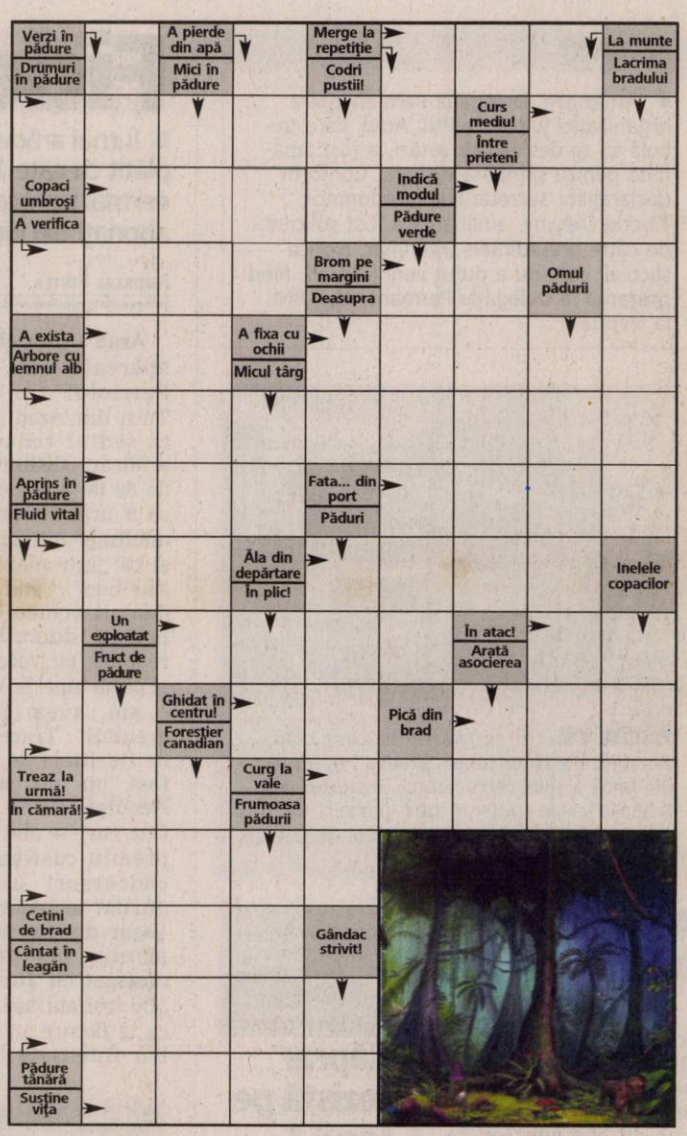

Nume.....Prenume.....
Adresa.....
Tel.....Localitatea.....
Sunteţi abonat la Adevărul? DA ☐ NU ☐
JURNAL ARĂDEAN

ÎN CINEMATOGRAFE

La Dacia: Hancock

Există eroi... există super-eroi... şi pe lângă ei, mai e şi Hancock. Odată cu puterea, creşte şi responsabilitatea - toată lumea ştie asta - toată lumea, cu excepţia lui Hancock. Critic, conflictual, sarcastic şi prost înţeles, eroismele bine-intenţionate ale lui Hancock rezolvă problemele şi salvează nenumărate vieţii, dar par a lăsa în urmă un dezastru. Lumea s-a săturat - oricât de recunoscători ar fi pentru faptul că au eroul lor local, cetăţenii din Los Angeles se întreabă ce au de făcut ca să merite un tip ca ăsta. Lui Hancock nu-i pasă ce gândesc oamenii - până în momentul în care salvează viaţa directorului de PR, Ray Embrey. În acea zi super-eroul negativ începe să-şi dea seama că, de fapt, este şi el vulnerabil.

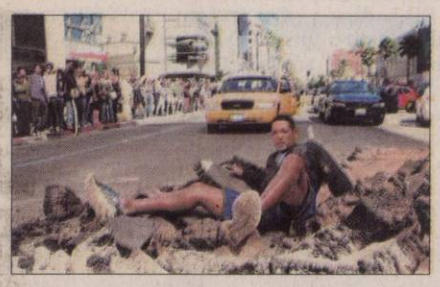

La Arta: Fantomele lui Goya

Pictorul Francisco Jose de Goya, bărbat respectat şi influent, intră în legătură cu Inchiziţia spaniolă după ce muza lui, Ines, este arestată de biserică sub acuzaţia de erezie. Thomas, tatăl acesteia, conştient de relaţia pictorului cu Fratele Lorenzo, căruia îi pregăteşte un portret, îi cere ajutorul pentru eliberarea prea tinerei şi frumoasei lui fiice, Ines.

VĂ INVITĂM LA...

„Târgul codrenilor"de la Văsoaia

Arad (V.F.) - În urmă cu trei decenii, când se punea în practică numita „sistematizare a satelor" şi micile aşezări rurale erau ameninţate cu dispariţia, o mână de cărturari în frunte cu doctorul comunei Chisindia, dr. Florin Bârneţiu, un împătimit de munte şi de oamenii lui, puneau bazele unei sărbători care să omagieze munca grea a crescătorilor de animale din zonă şi să arate importanţa acestor aşezări montane atât din punct de vedere economic cât şi spiritual.

Aşa s-a născut „Târgul codrenilor" de la Văsoaia, un sat risipit printre coline, la câţiva kilometri de Chisindia. De atunci şi până astăzi, puţinii localnici rămaşi la vatră aşteaptă, an de an, la început de toamnă, venirea acasă a fiilor satului şi-a oaspeţilor, din toate zările, la mare lor praznic.

Consiliul Judeţean Arad, Centrul Cultural Judeţean Arad şi Primăria comunei Chisindia organizează duminică, 31 august, a XXX-a ediţie a „Târgului Codrenilor", manifestare tradiţională care se bucură şi acum de un mare succes.

Programul acţiunilor din acest an se anunţă a fi unul extrem de bogat. Astfel, duminică, 31 august, de la ora 9 la 10 are loc oficierea slujbei religioase la troiţă, de la 10 la 12 evaluarea animalelor şi premierea. Vor fi oferite mai multe premii pentru cea mai frumoasă văcuţă, precum şi pentru cel mai frumos cal, aparţinând crescătorilor de animale din zonă. De la 12 la 16, pe Dealul Moţului, se va da startul programului artistic susţinut de „Rapsozii Zărandului", „Doina Mureşului" şi îndrăgitul solist de muzică populară Lucian Zadic.

Animalele şi crescătorii lor vor fi în centrul atenţiei (Foto: FAN)

Consiliul Judeţean a alocat prin Centrul Cultural Judeţean suma de 12.500 lei pentru a puncta aşa cum se cuvine ediţia aniversară a Târgului Codrenilor, manifestare tradiţională de mare importanţă pentru locuitorii din zonă.

Organizatorii anunţă că participanţii la eveniment vor fi răsplătiţi cu şepcuţe şi brelocuri imprimate cu „Târgul Codrenilor" dar cea mai importantă, credem noi, va fi bucuria de a descoperi - chiar după un drum mai greu - minunatele peisaje şi oamenii acestor locuri.

FILME LA TV

SÂMBĂTĂ

• A fost sau n-a fost? (TVR 1, ora 15.15)
• **Godzilla** (ANTENA 1, ora 15.15)
• **Nu miroase-a bine** (PRO TV, ora 16.15)
• **Pas în doi** (PRO CINEMA, ora 17.00)
• **Poveste de viaţă** (ROMANTICA, ora 20.00)
• **Ocolul Pământului în 80 de zile** (TVR 1, ora 20.10)
• **Joe cel frumos** (NAŢIONAL, ora 20.15)
• **Armă mortală 3** (PRO TV, ora 20.30)
• **A fost odată un asasin** (PRIMA, ora 20.30)
• **Nu mă pot căsători cu tine** (ACASĂ, ora 21.30)
• **Imaginea morţii** (NAŢIONAL, ora 22.15)
• **Kickboxer 3** (PRIMA, ora 22.30)
• **Vrea cineva să-mi omoare nevasta** (TVR 1, ora 22.45)
• **Candyman** (ANTENA 1, ora 23.00)
• **În căutarea lui Forrester** (AXN, ora 23.00)
• **Încredere zdruncinată** (TVR 2, ora 23.10)
• **Pierrot Nebunul** (TVR CULTURAL, ora 23.10)
• **Batman Forever** (PRO CINEMA, ora 23.15)
• **Răzbunarea fraierilor** (PRO TV, ora 23.30)
• **Scourge** (KANAL D, ora 23.30)

Virginia Madsen

DUMINICĂ

• **Telegrame** (B1, ora 20.00)
• **Povestea lui Julie Posey** (HALLMARK, ora 20.00)
• **Piraţii din Caraibe: La capătul lumii** (HBO, ora 20.00)
• **Shaolin Cowboy** (TVR 1, ora 20.10)
• **Când dragostea învinge** (NAŢIONAL, ora 20.15)
• **Terminatorul 2** (PRO TV, ora 20.30)
• **Lupul singuratic** (PRO CINEMA, ora 20.30)
• **Prieten şi duşman** (AXN, ora 21.00)
• **Legile atracţiei** (ACASĂ, ora 21.30)
• **Războinicul** (KANAL D, ora 22.00)
• **Nu te mişca!** (TVR 1, ora 22.10)
• **Super Mario Bros** (TVR 2, ora 23.10)
• **Whisky** (TVR CULTURAL, ora 23.10)
• **Experienţe extreme** (PRO TV, ora 23.30)
• **Inimi nestăpânite** (NAŢIONAL, ora 23.30)
• **Ospăţul de nuntă** (PRO CINEMA, ora 23.45)
• **Relicva** (ANTENA 1, ora 00.00)
• **Proiectul lui Huxley** (KANAL D, ora 00.00)
• **Vila trandafirilor** (ACASĂ, ora 00.15)
• **Conspiraţie politică** (PRIMA, ora 22.00)

CĂRŢI NOI ÎN LIBRĂRII

• **„Ochii tăi m-au văzut" de Sjónl**

Un orăşel din Saxonia Inferioară, în miez de noapte. Cum ar putea exista un ţinut mai liniştit ca acesta? Cu statuia lui din piaţa centrală, care reprezintă găina ce a salvat orăşelul în vremuri străvechi, pare a fi unul dintre locurile acelea în care nu se întâmplă niciodată nimic ieşit din comun, un eveniment cât de mic, care să-i scoată pe locuitori din rutina cotidianului. Dar dacă ne-am afla în plin război şi un bărbat misterios tocmai ce ar fi sosit la hanul din localitate, unde lucrează Marie-Sophie, ca fată în casă? Şi dacă bărbatul acela rănit ar fugi de ceva sau de cineva, de un trecut groaznic, care aproape l-a distrus? Cum l-ar putea ajuta tânăra Marie-Sophie? Acesta este sâmburele de mister din care ia naştere romanul de dragoste al lui Sjon, întreţesând planul istoric cu cel mitologic, într-o perpetuă pendulare între pământ şi cer.

• **„Cartea de safir" de Gilbert Sinoué**

Toledo, 28 aprilie 1487. Într-o Spanie sfâşiată de Războiul de Reconquista şi terorizată de Inchiziţie, trei bărbaţi pornesc în căutarea unei opere misterioase, cunoscute sub numele de Cartea de safir, despre care legenda spune că ar fi fost scrisă de Dumnezeu Însuşi. Aceşti trei bărbaţi care par cum nu se poate mai diferiţi - un rabin, un călugăr franciscan şi un şeic - se văd nevoiţi să îşi unească prodigioasele cunoştinţele teologice pentru a accede la cea mai mare revelaţie a tuturor timpurilor. Pe urmele lor se află preaputernicul Inchizitor , care se teme că existenţa unui astfel de obiect de origine divină ar cutremura din temelii Statul spaniol şi Biserica.

PE SCURT

• **Deconturi.** Deputaţii şi-au decontat din bani publici zeci de zboruri făcute în interes personal sau la acţiuni de partid. Parlamentarii „zburători", numai în ultimul an, au uşurat bugetul Camerei Deputaţilor cu aproximativ 14 miliarde de lei vechi.

Avion doborât

Ţhinvali (MF) - Un avion georgian fără pilot a fost doborât joi dimineaţă deasupra oraşului Ţhinvali, capitala Osetiei de Sud, au afirmat autorităţile separatiste ale acestei provincii din Georgia, citate de agenţiile ruse. Aparatul a fost doborât cu armă automată de către forţele Osetiei de Sud, a declarat ministrul de interne, Mihail Mindzaev. Drona vedea din sud şi se îndrepta spre nordul capitalei, a precizat sursa. Rusia a recunoscut marţi independenţa Osetiei de Sud şi Abhaziei, decizie care a fost condamnată de Occident.

Teste grele

Berlin (MF) - Străinii care vor să obţină cetăţenie germană trebuie să se pregătească foarte bine pentru că îi aşteaptă o serie de teste extrem de dificile. Începând cu luna septembrie, aceştia vor trebui să demonstreze că deţin suficiente cunoştinţe de limbă germană şi să promoveze aşa-zisul „test de încetăţenire".

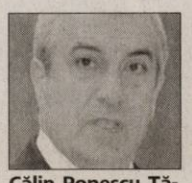

Călin Popescu Tăriceanu (Foto:EPA)

Fregate competitive

Constanţa (MF) - Fregatele româneşti, Regele Ferdinand şi Regina Maria, sunt la nivelul navelor care alcătuiesc Gruparea Permanentă NATO. Aceasta este concluzia la care a ajuns premierul Călin Popescu Tăriceanu după ce a vizitat fregatele NATO aflate în portul Constanţa. Navele participă la un exerciţiu comun al Alianţei Nord-Atlantice în Marea Neagră. Prezenţa Grupării permanente NATO în Marea Neagră a stârnit însă nemulţumiri printre oficialiii ruşi, care consideră că exerciţiul are legătură cu conflictul din Georgia. Ministrul Apărării a dezminţit însă aceste speculaţii.

Spectacol Un adevărat regal de sunet şi lumină pe stadionul din Denver, la lansarea candidaturii democratului Obama. (Foto: EPA)

Urmaşul lui Luther King

Denver (MF) - Omul care şi-a sacrificat viaţa pentru apărarea drepturilor civice, Martin Luther King, asasinat la vârsta de 40 de ani, ar fi mândru de Barack Obama, a declarat joi fiul acestuia, Martin Luther King al III-lea. „În timp ce aşteptam să ajung pe scenă, nu putem să nu mă gîndesc cât de mândru ar fi fost tatăl meu. Mândru de Barack Obama, mândru de partidul care l-a numit şi mândru de America ce îl va alege", le-a spus Martin Luther King al III-lea celor 75.000 de persoane strânse pe stadionul din Denver în aşteptarea candidatului democrat la Casa Albă. Obama este primul afroamerican cu şanse reale la preşedinţa Statelor Unite, iar joi s-au împlinit 45 de ani de la celebrul discursul al lui Martin Luther King, „Am un vis".

Dialog între Tbilisi şi Kremlin

■ **Preşedintele georgian, Mihail Saakaşvili, este deschis dialogului cu liderii ruşi.**

Tbilisi (MF) - Preşedintele georgian Mihail Saakaşvili a declarat joi seară că este deschis negocierilor cu Rusia, ţară care a recunoscut marţi oficial independenţa regiunilor separatiste georgiene Abhazia şi Osetia de Sud. „Da, suntem deschişi oricăror tipuri de contacte", a declarat Saakaşvili la Tbilisi, într-un interviu difuzat de postul de televiziune britanic BBC. Un armistiţiu între Rusia şi Georgia, negociat de preşedintele francez Nicolas Sarkozy cu Moscova şi Tbilisi, prevede revenirea forţelor georgiene în cazărmile lor şi retragerea militarilor ruşi pe poziţiile ocupate înainte de declanşarea conflictului din Osetia de Sud, în noaptea de 7 spre 8 august.

> *„Ruşii nu ne-au luat niciodată în serios"*
>
> MIHAIL SAAKAŞVILI

Declaraţiile sunt făcute în contextul în care joi Parlamentul georgian a aprobat o rezoluţie prin care cere Guvernului să îşi suspende relaţiile diplomatice cu Rusia, după ce Moscova a recunoscut cele două regiuni separatiste georgiene, potrivit Reuters. Iniţial, Saakaşvili păruse să respingă ideea întreruperii relaţiilor diplomatice cu Rusia. „Cred că acestea sunt detalii. Nu mai este vorba despre relaţii bilaterale acum... Nu m-aş concentra prea mult pe aspectele procedurale ale relaţiilor noastre bilaterale în acest moment", a spus el. Practic, întreruperea legăturilor ar fi un gest simbolic, pentru că dialogul dintre cele două ţări este oricum aproape inexistent.

Preşedintele georgian este dispus să negocieze cu Moscova (Foto: EPA)

Împotriva Elenelor din PD-L

■ **Elena Băsescu şi Elena Udrea au fost criticate de către colegii din propriul partid.**

Costineşti (MF) - Elena Udrea şi Elena Băsescu au avut, joi, parte de critici. Apostrofările au venit chiar din partea colegilor de partid, nemulţumiţi fie de declaraţiile, fie de acţiunile celor două. S-a întâmplat la Şcoala de vară a tinerilor democrat-liberali care are loc la Costineşti.

Elena Udrea a fost contestată joi, la Şcoala de Vară a OT PD-L de la Costineşti, de un grup de tineri democrat-liberali din Constanţa, organizaţie de a cărei reorganizare s-a ocupat secretarul executiv al PD-L, făcând o serie de excluderi care au generat mai multe scandaluri. Principalele acuze au fost legate de rezultatele slabe obţinute la alegerile locale şi la dezorganizarea filialei de partid. Nici fiica cea mică a preşedintelui, Elena Băsescu, nu a avut parte de linişte. Ea a fost criticată pentru declaraţiile lăudăroase şi triumfaliste de vicepreşedintele PD-L Cezar Preda. „Cezar Preda ne-a reproşat, de fapt ne-a atras atenţia, că nu este bine să spunem că suntem singurii, eu nu înţeleg de ce nu este bine din moment ce am fost singura organizaţie care am făcut anumite lucruri, este regretabil să atragi atenţia membrilor organizaţiei de tineret pentru discursurile lor", a precizat Elena Băsescu.

Cele două Elene au fost criticate de colegi (Foto: FAN)

Încă un mandat

Neptun (MF) - Primul-ministru Călin Popescu Tăriceanu a declarat, ieri, în cadrul Delegaţiei Permanente a PNL de la Neptun, că vrea să fie candidatul partidului pentru un nou mandat de premier. „Vă anunţ astăzi cu mândrie şi entuziasm că vreau să fiu candidatul PNL pentru funcţia de prim-ministru al României", a anunţat Călin Popescu Tăriceanu la întrunirea Delegaţiei Permanente a PNL. Dacă liberalii nu vor putea să îşi impună după alegeri propriul premier, ei nu exclud discuţii cu PD-L pentru formarea noului guvern.

Un congres pentru premier

■ **PSD convocă un congres extraordinar pentru desemnarea lui Geoană ca premier.**

Bucureşti (MF) - Vicepreşedintele social-democrat Ilie Sârbu a declarat că PSD ar putea convoca un congres extraordinar în cadrul căruia va avea loc şi nominalizarea lui Mircea Geoană pentru funcţia de prim-ministru social-democrat. Ilie Sârbu a mai precizat că reuniunea extraordinară ar putea avea loc la sfârşitul lunii septembrie, odată cu lansarea oficială la Bucureşti a candidaţilor PSD la alegerile parlamentare. Potrivit statutului PSD, desemnarea premierului se face prin congres, după câştigarea alegerilor. Organizarea congresului înainte de alegeri ar fi însă o premieră în PSD. Una benefică, argumentează Ilie Sârbu: pe de o parte, s-ar evita disputele interne pe tema candidatului PSD la funcţia de premier. Pe de altă parte, dacă PSD ar câştiga alegerile, şeful statului ar trebui să-l desemneze pe Geoană premier şi nu pe alt lider PSD.

Ideea convocării congresului urmează să fie discutată zilele următoare în cadru formal, la şedinţele conducerii PSD.

Mircea Geoană, posibil candidat la palatul Victoria (Foto: EPA)

Cercetări reluate

Bucureşti (MF) - Adrian Năstase revine pe agenda Camerei Deputaţilor cu alte două dosare de corupţie, Mătuşa Tamara şi Zambaccian 2. La numai două săptămâni de la votul deputaţilor împotriva urmăririi penale a fostului premier în dosarul Zambaccian 1, Comisia Juridică a anunţat deja că va finaliza dosarul până la sfârşitul lunii.

Tot miercuri, Comisia Juridică a Senatului a hotărât procedura de lucru la dosarul lui Serban Mihăilescu, acuzat de fapte de corupţie şi de încălcarea regimului armelor.

Biroul Permanent al Senatului a fixat data de 30 septembrie ca termen limită pentru votul în plen.

JURNAL ARĂDEAN
MARE Publicitate: 08.00-17.00 Tel: 280904
MICA Publicitate: 08.00-19.00 Tel:210775
Preluarea anunţurilor pentru următoarea zi se face până la ora 18.00 (Bd. Revoluţiei 81) şi până la ora 16.00 (Poetului 1C, hala 36)

PE SCURT

- **Furt.** Un bărbat de 49 de ani, din Mişca, s-a ales cu dosar penal pentru furt după ce a încercat să fure produse în valoare de 78,25 de lei din Metro. Prejudiciul a fost recuperat.

Impact cu o căruţă

Aldeşti (I.C.) - Accident uşor în localitatea Aldeşti, acolo unde conducătorul unei căruţe în vârstă de 72 de ani, s-a ales cu răni uşoare. P.M, de 34 de ani, din satul Rădeşti, se afla la volanul unui autovehicul marca Roman şi se deplasa din direcţia Bocsig spre Sebiş. Şoferul nu a observat căruţa condusă de R.G., din Mânerău, care circula în aceeaşi direcţie şi a intrat în aceasta. În urma impactului bătrânul de 72 de ani care conducea căruţa a fost accidentat uşor.

Bătaie pentru fete

Vladimirescu (I.C.) - Un tânăr de 20 de ani a luat la pumni un băiat de 18 ani pentru că acesta din urmă stătea de vorbă cu patru fete. H.P. a vrut să arate fetelor cât este el de puternic şi a început să-l lovească pe C.M., cu pumnii şi picioarele. Victima necesită între trei şi patru zile de îngrijiri medicale din cauza rănilor provocate de tânărul de 20 de ani. Agresorul va fi cercetat pentru infracţiunea de loviri şi alte violenţe.

„Răpite" cu maşina

Arad (I.C.) - Un şofer a sunat la 112 pentru a anunţa răpirea a două tinere. În timp ce se afla la volanul maşinii sale omul a văzut în trafic, într-un autoturism condus de un tânăr, două fete, care au afişat pe luneta din spatele maşinii în care se aflau anunţul „Suntem răpite". Bărbatul a sunat imediat la 112 pentru a anunţa răpirea. Poliţiştii s-au mobilizat iar la Pâncota, maşina în care se afla băiatul şi cele două fete a fost oprită. Alarmă falsă, însă. Tinerele P.L., de 19 ani, şi T.A., de 18 ani, amândouă din Lipova, au spus că au pus afişat anunţul doar pentru a se amuza. Fetele s-au ales cu o amendă contravenţională de 800 de lei pentru că au alarmat organele de poliţie degeaba.

Locul căutat de trăsnete

■ Gospodăria unei familii din Şiria a fost pentru a doua oară lovită în ultimii doi ani.

Şiria (L.Ş.) - Zona fostelor saivane din Şiria, aflate în apropierea străzii Ecaterina Teodoroiu, este foarte „căutată" de trăsnete în ultimii ani. Localnicii povestesc că, înainte de desfiinţarea grajdurilor, au participat la stingerea a numeroase incendii

Trăsnetele erau să provoace o tragedie (Foto: FAN)

„Eram la lucru când m-au anunţat copiii că am fost din nou loviţi de trăsnet"

LETIŢIA MOLDOVAN

cauzate de descărcările electrice. De asemenea, în ultimii doi ani, gospodăria unei familii a fost lovită de două ori.

Anul trecut, a trăsnit într-un stâlp de curent aflat în apropiere, iar în după amiaza zilei de joi, a fost lovită o căpiţă de trifoi. Din fericire, în ambele situaţii, pagubele cauzate nu au fost foarte mari.

Prima dată, familia Moldovan s-a ales cu televizorul distrus, iar săptămâna aceasta, focul izbucnit a fost localizat, de vecini şi pompieri, distrugând doar şura lovită. „Joi, pe la la ora 18, am fost anunţată de copii că a trăsnit într-o căpiţă de trifoi pe care o aveam lângă grajduri. Parul era din lemn de brad, iar trăsnetul a mers în jos, până la pământ. Foarte aproape de căpiţă erau puse paiele de grâu, dar flăcările nu au mai ajuns acolo. Când a văzut focul, un vecin a sunat repede la pompieri, iar unul dintre copii a luat furtunul şi a început să ude paiele, în timp ce vecinii au luat găleţile şi au stropit fânul cu apă. Nu e prima dată când avem probleme de acest fel. Anul trecut a trăsnit la o vecină şi ne-a afectat şi pe noi", povesteşte Letiţia Moldovan, proprietara gospodăriei.

Stradă periculoasă

La rândul său, Petru Bodea, şeful Serviciului pentru Situaţii de Urgenţă din cadrul Primăriei Şiria, susţine că pompierii din localitate au fost solicitaţi să intervină la casa cu numărul 1997, de pe strada Ecaterina Teodoroiu, la ora 18.17, iar până la 19.30 incendiul a fost lichidat.

„Dacă nu se intervenea cu operativitate, focul se putea extinde la grajd şi la casă. Trebuie să ştiţi că zona aceea e foarte periculoasă. Pe aceaşi linie cu casa familiei Moldovan erau pe vremuri nişte saivane. Imi amintesc că am participat acolo, de multe ori la stingerea incendiilor provocate de trăsnete. O soluţie ar fi montarea de paratrăsnete, dar pentru o gospodărie individuală, cheltuielile sunt mari", ne-a declarat Bodea.

Reclamaţii de tot râsul

■ Comisarii GFA primesc sesizări cu privire la gălăgia făcută de vecini şi la averea unor arădeni.

Arad (L.Ş.) - O bună parte din controalele comisarilor Gărzii Financiare Arad (GFA) sunt efectuate ca urmare a primirii unor reclamaţii din partea cetăţenilor. Nu puţine sunt însă cazurile în care sesizările nu au nicio legătură cu activitatea Gărzii. „Au fost cazuri în care am fost contactaţi de diverşi oameni pentru a ne spune că e gălăgie în zona în care stau sau că nu se înţeleg cu vecinii. Când le răspundem că nu putem să-i ajutăm, ne ameninţă că dacă nu luăm măsuri se vor adresa altor foruri. De asemenea, am primit reclamaţi că unora le merge prea bine, fiind îndemnaţi să-i controlăm, că sigur vom găsi noi ceva. Or, persoanele reclamate nu desfăşurau niciun fel de activităţi comerciale şi în consecinţă nu aveam ce verifica. Nu avem o statistică a petiţiilor neîntemeiate. Într-o lună pot să fie 50% din totalul sesizărilor primite, iar în altă lună să fie 5 sau 10%", susţine Sorin Cirţi, comisarul-şef al GFA. Acesta afirmă că sesizările scrise care nu pot fi rezolvate de Gardă sunt trimise autorităţilor competente. „Multe dintre plângeri sunt făcute de oameni în necunoştiinţă de cauză. Astfel, noi le trimitem mai departe, la Primărie, la Poliţie, la Protecţia Consumatorului, după caz", mai spune Cirţi.

Multe sesizări primite nu au nicio legătură cu activitatea GFA (Foto: Lucian Şerban)

Deşi unele sesizări sunt anonime, acestea sunt luate în considerare dacă se coroborează cu alte informaţii. Toate reclamaţiile făcute în scris de persoane care nu-şi ascund identitatea primesc însă un răspuns în termenul legal de 30 de zile. Din cauza faptului că unii petiţionari îşi declină o identitate falsă sau dau o adresă care nu este reală, plicurile trimise se întorc nedeschise la Gardă.

Organizatorii promit că toată lumea se va distra (Foto: M. Szego)

Sărbătoare la Sântana

Sântana (A.M.) - În acest sfârşit de săptămână, sântănenii îşi vor sărbători pentru a şasea oară oraşul, de-a lungul a două zile de evenimente artistice. De la desene pe asfalt, la spectacole de muzică populară, organizatorii acestei ediţii promit că fiecare cetăţean al oraşului Sântana va găsi ceva pe placul său. Din programul zilei de sâmbătă fac parte şi lansarea cărţii semnate de către Dan Roman şi a videoclipurilor Paulei Paşca şi ansamblului Busuiocul, precum şi concursul de frumuseţe Miss Vest, care se va încheia cu recitalul trupei Alb&Negru. Duminică, în schimb, va fi ziua tradiţiilor româneşti, cu paradă de costume populară şi concerte de muzică populară.

Arestat preventiv

Arad (I.C.) - Autorul accidentului de pe Calea Timişorii a fost arestat preventiv pentru 29 de zile. Tânărul de etnie rromă va fi cercetat în stare de arest pentru mai multe infracţiuni printre care conducere pe drumurile publice a unui autovehicul neînmatriculat şi cu număr fals de înmatriculare, conducerea pe drumurile publice a unui autovehicul fără a poseda permis de conducere, părăsirea locului accidentului fără încuviinţarea organelor de poliţie şi vătămare corporală din culpă. I.T.L. mai are întocmite pe numele său dosare penale şi pentru infracţiuni juridice şi la regimul circulaţiei. Tânărul a mai fost prins conducând fără permis o maşină neînmatriculată şi cu numere false.

JURNAL ARĂDEAN
SPORT
Mai multe informaţii: www.aradon.ro - sport

PE SCURT

• **Trei echipe.** Pentru primarii din judeţul Arad care nu susţin mişcarea fotbalistică din localităţile unde au fost aleşi, Aurel Radiţa *(foto)* poate fi un model. Primarul Şiculei se mândreşte cu faptul că susţine trei echipe din aceeaşi comună: Şicula - în „Onoare", Chereluş şi Gurba - în „Promoţie".

• **În sferturi.** Selecţionata Under 17 a României, cu arădenii Ţucudean, Chindriş şi Purece în lot, s-a calificat în sferturile de finală ale Memorialului „Marco Seguiti" de la Roma, după 2-2, cu Cisco Roma şi 4-0, cu Tor de Cenci Lazio.

ALBE ŞI NEGRE

Clipa de sinceritate

DANIEL SCRIDON
daniel.scridon@informmedia.ro

Uşurat, după ce i-a convins pe cei de la Steaua să mai păsuiască UTA timp de 30 de zile, cu datoria pentru „ţeapa Zaharia", managerul-antrenor Ionuţ Chirilă a pus „degetul pe rană", într-o clipă de sinceritate: „Încerc să repar din greşelile trecutului".

Nimic mai adevărat. Moştenirea găsită la Arad - pe care Chirilă a acceptat-o cu seninătate - , este una extrem de grea. Datorii de aproape jumătate de milion Euro la Steaua şi omul de afaceri Pietraru, un lot de jucători al cărui fond lunar de salarizare - 100 000 Euro - este exagerat şi pentru multe echipe de prima ligă, dar şi o situaţie juridică a clubului neclară. Pentru a nu mai aminti de faptul că sigla şi palmaresul echipei fanion a oraşului se află în posesia unei persoane fizice, Nicolae Bara, care a anunţat că nu mai este dispus să dea bani pentru UTA. Cu excepţia multiplului de trei al oricărei sume oferite ca sponsorizare de vreun om de afaceri arădean. Un „labirint" prin care este extrem de dificil să te descurci.

Promovarea nu-i obligatorie

Ionuţ Chirilă a anunţat, ieri, că UTA nu are obiectiv prioritar revenirea în Liga I.

LEO SFÂRA
leo.sfara@informmedia.ro

Arad - La Conferinţa de presă de ieri, de la sediul clubului UTA, Ionuţ Chirilă a surprins pe toată lumea, spunând că echipa nu are obiectiv promovarea în prima divizie. „Sigur că ne dorim revenirea în Liga I, dar nu va fi nicio nenorocire dacă nu reuşim să intrăm. Nu avem obiectiv promovarea imediată, important

> *Nu este un capăt de ţară dacă nu batem la Lupeni*
>
> IONUŢ CHIRILĂ

e să formăm o echipă tânără şi competitivă. Ar fi interesant ca UTA să revină în prima ligă cu 6-7 jucători sub 22 de ani" - a declarat - ieri - Ionuţ Chirilă.

Mai greu ca şi cu U. Cluj

Partida de astăzi, care începe la ora 11, de la Lupeni, este privită de Ionuţ Chirilă ca şi una dificilă, având în vedere că adversarul va fi determinat şi va juca dur. „Ne aşteaptă un joc mai greu ca şi cu U. Cluj. Echipele din zona Văii Jiului au un joc aparte, căci sunt determinate, de multe ori evoluează la limita regulamentului. Joacă foarte dur, sunt incomode, se agaţă de orice pentru a-şi realiza scopul. Sper să avem un arbitraj corect, nu cum a fost până acum. Avem o brigadă prim - divizionară, aşa că am încredere că nu vom fi dezavantajaţi" - a spus Ionuţ Chirilă.

Probleme din cauza accidentărilor

La Lupeni, dar şi în următoarele meciuri, UTA nu se va putea baza pe Mihuţ, Edson şi Chiţa. În plus, Văsâie s-a accidentat şi el şi chiar dacă a făcut deplasarea pentru jocul de astăzi, e puţin probabil să fie folosit. Chirilă regretă că nu-i are la dispoziţie: „Mai ales, acum, la Lupeni, aveam nevoie de cei patru. Experienţa lor era binevenită într-un meci ce se anunţă dur. Voi discuta cu jucătorii despre ce ne aşteaptă la Lupeni, să nu cedeze imediat ce văd că adversarii joacă agresiv. Şi noi trebuie să răspundem cu aceeaşi monedă, dar în sensul bun al cuvântului, să jucăm tare, să fim primii la minge. Nu accept lovituri intenţionate, care să scoată adversarul din joc. Trebuie să respectăm echipa cu care jucăm, iar dacă cineva de la noi joacă la rupere îl voi amenda imediat" - a mai declarat Chirilă.

„Nu ştiu cine promovează"

Întrebat pe cine vede principala favorită la promovarea în primul eşalon, Ionuţ Chirilă a spus: „Până la finele turului nu vă pot da un răspuns. Atunci vă voi spune care sunt cei mai buni. Despre noi ştiu că nu avem cel mai bun lot din serie, în schimb suntem cei mai valoroşi la posesia mingii, stăm foarte bine tactic, jucăm bine colectiv".

Ionuţ Chirilă ar putea intra în „gura" fanilor, după ce a anunţat că nu-i nimic dacă UTA ratează promovarea (Foto: Şt. Matyaş)

MAI VREA DOI ATACANŢI

Tehnicianul UTA-ei a admis că stă prost la capitolul atacanţi. „Mai vreau încă două vârfuri. Pe Disney îl voi proba săptămâna viitoare, după ce Farul l-a lăsat să se antreneze cu UTA. Dinamo mi-a spus că îl trimite pe Mendy la Arad, dacă-l doresc. Nu mă arunc să-i aduc imediat, căci nu cred că sunt pregătiţi fizic. Mai ales Mendy. Iar dacă nu mă pot ajuta acum, nu mai are rost să vină şi să joace doar pe final de tur" - a spus Chirilă.

Etapă în Divizia D

Arad (L.S.) - Iată programul meciurilor: sâmbătă: Păulişana Păuliş - Partizan Satu Mare (ora 11.00), Şoimii Pâncota - Voinţa Mailat, AS Vladimirescu - Progresul Pecica, Crişul Ch. Criş - Unirea Şeitin, Şoimii Lipova - FC Sânleani, Aqua Vest - Unirea Sântana, AS Dorobanţi - Înfrăţirea Iratoşu, Regal Horia - Frontiera Curtici (ora 18.00). Duminică, de la ora 18.00, Avântul Târnova - Victoria Nădlac.

Fotbal - Liga a II-a

Arad (L.S.) - Sâmbătă va avea loc etapa a III-a din cadrul ligii secunde la fotbal, cu excepţia partidei de la Râmnicul Vâlcea, care se joacă o zi mai târziu.

Iată programul meciurilor: CSU „Vasile Goldiş" - Mechtel Câmpia Turzii, Minerul Lupeni - FCM UTA, CFR Timişoara - FC Bihor, Liberty Oradea - Drobeta Tr. Severin, FCM Târgu Mureş - FCM Târgovişte, Internaţional Curtea de Argeş - U. Cluj, Unirea Alba Iulia - Mureşul Deva (ora 11.00), Dacia Mioveni - Arieşul Turda (ora 20.30). Duminică, de la ora 11, CSM Râmnicu Vâlcea - Jiul.

În căutarea primei victorii

Astăzi, de la ora 11, studenţi contra sârmari, într-o partidă a orgoliilor rănite.

Studenţii arădeni se vor bate pentru fiecare minge, precum în confruntarea cu Jiul (Foto: Şt. Matyaş)

Arad (D.S.) - Învinsă în primele două etape ale acestui sezon de Internaţional Piteşti şi Liberty Salonta, gruparea din Câmpia Turzii şi-a propus să se reabiliteze la Arad. Antrenorul Dorel Purdea este conştient că scaunul său se clatină, un eventual insucces, grăbind plecarea sa de la timona echipei. Numai că nici trupa din Aradul Nou nu este dispusă la concesii. Cu o zestre de un punct din şase posibile, Cristi Luca et company nu îşi permit luxul de a risipi puncte pe teren propriu, în compania unor potenţiale contracandidate la menţinerea în acest eşalon. Chiar şi fără accidentaţii Lung şi R. Andone, CSU Vasile Goldiş Arad ţinteşte prima izbândă sub Soarele eşalonului secund, în confruntarea de astăzi, ora 11, de pe terenul Motorul.

FORMAŢII PROBABILE

CSU Vasile Goldiş: Păşcălău - Silaghi, Bogoşel, Toseschi, Turcaş - Novakovic, Onu, C. Roşca, Ţârlea - C. Bota, Cr. Luca. Câmpia Turzii: Szasz - Oroian, Dandea, Kiraly, B. Costea - Gheţi, Dâmbean, Rus - Husar, Eric, Ianc. Oficiali: Dragoş Istrate - centru, Iulian Radu Şi Mircea Orbuleţ - asistenţi (toţi din Bucureşti). Obs. FRF: Al. Teheş (Oradea).

Ofertat de Jiul

Petroşani (D.S.) - După „divorţul" neaşteptat de Internaţional Piteşti, echipă pe care a promovat-o în Liga II, antrenorul Dan Mănăilă este foarte aproape de a da curs ofertei venite de la o altă divizionară secundă, Jiul Petroşani. „Mânzul" ar putea prelua frâiele echipei din Valea Jiului, imediat după partida CSM Rm. Vâlcea - Jiul.

Dan Mănăilă (Foto: Şt. M.)

La mondiale

Nalchik (S.C.) - Localitatea rusă, Nalchik, este gazda Campionatului Mondial feminin de şah, sistem eliminatoriu. România este reprezentată la această prestigioasă competiţie de o singură sportivă. Este vorba despre Marea Maestră Sabina Foişor, legitimată la clubul arădean, Contor Group.

Absenţă

San Marino (D.S.) - Din pricina unei accidentări, pilotul arădean, Robert Mureşan, va lipsi de la startul M.P. al San Marino din cadrul C.M. de motociclism viteză. Este prima cursă din actualul sezon de GP, la care sportivul crescut la Las Vegas Racing Team Arad nu va putea fi prezent.

Robert Mureşan (Foto: Şt. M.)

Radu Sabău (Foto: D.L.)

„Cupa Sportsin"

Arad (A.H.) - Astăzi, cu începere de la ora 9, la Sala Sporturilor „Victoria" se dispută, la categoriile senioare şi cadete, Cupa „Sportsin" la volei. Participă grupări din România, Ungaria (Bekescsaba) respectiv Serbia (Kikinda). Judeţul nostru este reprezentat de cluburile Pro Volei Arad (antrenori Radu Sabău şi Traian Costea, echipă înscrisă în Campionatul Naţional de cadete) şi Şoimii Lipova.

Ieri, în Liga III

Arad (D.S.) - Toate cele trei reprezentante ale fotbalului arădean în eşalonul trei au evoluat pe teren propriu în runda cu numărul 3. Zestrea obţinută a fost una excelentă, 9 puncte din 9 posibile.

Iată rezultatele consemnate: Naţional Sebiş - Mama Mia Becicherecul Mic 2 - 1; CS Ineu - Bulding Vânju Mare 2 - 1 şi Gloria Arad - Fortuna Covaci 2 - 1 .

RECLAMĂ

PE SCURT

● **A accidentat un copil.** Portarul echipei Liverpool, Pepe Reina, a călcat cu maşina pe picior un copil în vârstă de 11 ani, după antrenament, informează Daily Mirror. Reina tocmai acordase câteva autografe şi părăsea baza de pregătire cu automobilul său Porsche 911, în momentul în care l-a călcat pe băiat pe picior.
După incident, a coborât imediat din maşină pentru a-l ajuta pe copil şi a petrecut o oră cu acesta. Băiatul a fost transportat la spital.

Sunt interesanţi

Bucureşti (MF) - David Barnard, oficial al clubului englez Chelsea Londra, a declarat că nu cunoaşte echipa CFR Cluj, adversara din cadrul grupelor Ligii Campionilor, dar românii sunt interesanţi şi orice echipă care ajunge în această fază a competiţiei europene merită respect.

Demisie

Bucureşti (MF) - Antrenorul FC Steaua, Marius Lăcătuş, a declarat, într-o emisiune televizată, că dacă nu ar fi obţinut calificarea în grupele Ligii Campionilor după dubla manşă cu Galatasaray, se gândea serios la varianta demisiei.

„Dacă nu reuşeam, era foarte greu să dau ochii cu suporterii", a spus Lăcătuş.

Marius Lăcătuş (Foto EPA)

Cesare Prandelli (Foto EPA)

Dificil

Bucureşti (MF) - Tehnicianul echipei Fiorentina, Cesare Prandelli, a declarat că grupa F a Ligii Campionilor, în care formaţia italiană va evolua alături de grupările Olympique Lyon, Bayern München şi Steaua, este una dificilă, cu adversari puternici, informează uefa.com.

„Cu siguranţă este o grupă foarte dificilă, cu adversari puternici. Va fi fantastic să îi înfruntăm cu determinarea noastră obişnuită. Suntem gata să mergem la victorie peste tot", a spus Cesare Prandelli.

Robinho, tot la Real

Bucureşti (MF) - Clubul Real Madrid a refuzat o ofertă de 32 de milioane de euro a grupării Chelsea Londra pentru fotbalistul brazilian Robinho, informează cotidianul Marca.

„Robinho va trebui să îşi ceară scuze: rămâne la Madrid", scrie Marca, jurnal care menţionează că Real Madrid a decis să îl păstreze pe jucător cel puţin încă un sezon.

Sursa citată menţionează că gruparea Chelsea era convinsă că Real Madrid va accepta oferta de 32 de milioane de euro, cu 8 milioane de euro mai mică decât suma pe care madrilenii o cereau pentru începerea negocierilor.

Preşedintele clubului din Madrid, Ramon Calderon, a confirmat pentru cotidianul AS că brazilianul va rămâne la Real.

Robinho a afirmat în mai multe rânduri că vrea să plece de la Real Madrid.

Suazo la Benfica. Atacantul echipei Inter Milano, David Suazo, a fost împrumutat pentru un sezon clubului Benfica Lisabona.
Benfica menţionează că jucătorul de 28 de ani se evidenţiază prin „tehnică, rapiditate şi precizie în joc". (Foto EPA)

Tragere la sorţi

Bucureşti (MF) - Meciurile din turul întâi al Cupei UEFA:

AC Milan (Italia) - FC Zurich (Elveţia)
FC Timişoara (România) - Partizan Belgrad (Serbia)
Hertha (Germania) - Saint Patrick's (Irlanda)
Banik Ostrava (Cehia) - Spartak Moscova (Rusia)
Harkov (Ucraina) - Beşiktaş (Turcia)
Portsmouth (Anglia) - Guimaraes (Portugalia)
Kayserispor (Turcia) - Paris Saint-Germain (Franţa)
Sevilla (Spania) - Salzburg (Austria)
Wolfsburg (Germania) - Rapid (România)
Sampdoria (Italia) - FBK Kaunas (Lituania)
Maritimo Funchal (Portugalia) - Valencia (Spania)
Dinamo Zagreb (Croaţia) - Sparta Praga (Cehia)
Manchester City (Anglia) - Omonia (Cipru)
Young Boys Berna (Elveţia) - Bruges (Belgia)
Nancy (Franţa) - Motherwell (Scoţia)
Everton (Anglia) - Standard Liege (Belgia)
Napoli (Italia) - Benfica (Portugalia)
Bellinzona (Elveţia) - Galatasaray (Turcia)
Nijmegen (Olanda) - Dinamo (România)
Santander (Spania) - Honka (Finlanda)
Apoel Nicosia (Cipru) - Schalke (Germania)
Litex Loveci (Bulgaria) - Aston Villa (Anglia)
Austria Viena (Austria) - Lech Poznan (Polonia)
Setubal (Portugalia) - Heerenveen (Olanda)
Brann Bergen (Norvegia) - Deportivo la Coruna (Spania)
Slavia Praga (Cehia) - FC Vaslui (România)
Koprivnica (Croaţia) - ŢSKA Moscova (Rusia)
Brondby (Danemarca) - Rosenborg (Norvegia)
Varna (Bulgaria) - Stuttgart (Germania)
Rennes (Franţa) - Twente (Olanda)
Ajax (Olanda) - Borac (Serbia)
Tottenham (Anglia) - Wisla Cracovia (Polonia)
Copenhaga (Danemarca) - FC Moscova (Rusia)
Zilina (Slovacia) - Levski Sofia (Bulgaria)
Dortmund (Germania) - Udinese (Italia)
Braga (Portugalia) - Artmedia (Slovacia)
Feyenoord (Olanda) - Kalmar (Suedia)
Hamburg (Germania) - Unirea Urziceni (România)
Hapoel Tel-Aviv (Israel) - Saint-Etienne (Franţa)
Nordsjaelland (Danemarca) - Olimpiakos (Grecia).

Prima manşă este programată la 18 septembrie, iar returul la 2 octombrie.

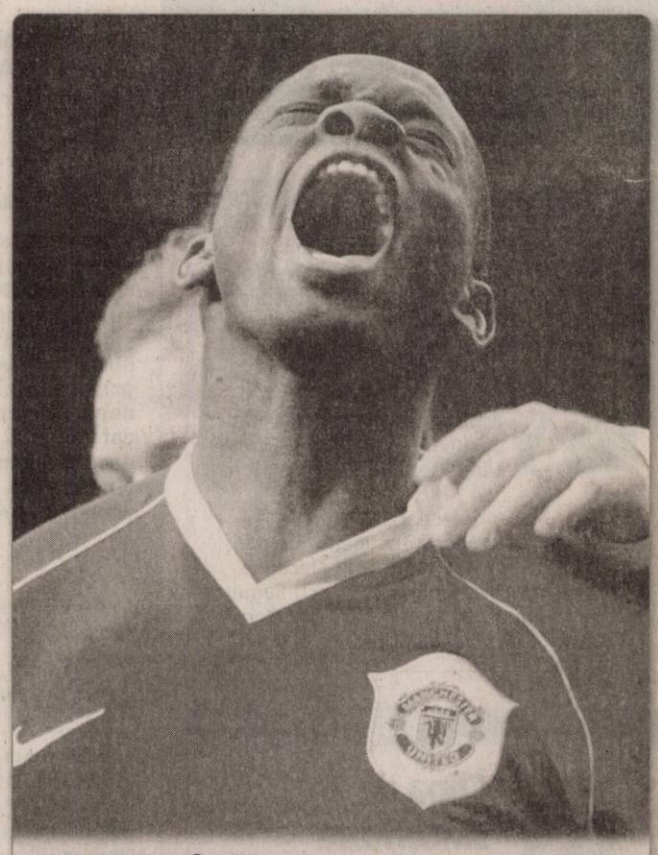

Se transferă Internaţionalul francez al echipei Manchester United, Louis Saha, a semnat un contract pe doi ani, cu opţiune de prelungire pentru încă unul, cu Everton, a anunţat clubul englez. Saha, în vârstă de 30 de ani, părăseşte clubul Manchester United după patru sezoane şi jumătate petrecute la echipa antrenată de Alex Ferguson. (Foto EPA)

Surpriză Jucătoarea franceză de tenis Julie Coin, numărul 188 mondial, a eliminat-o pe Ana Ivanovici, sportivă clasată pe primul loc în ierarhia WTA, în turul doi la US Open, ultimul turneu de Grand Slam al anului, învingând-o cu scorul de 6-3, 4-6, 6-3. (Foto EPA)

Program

Bucureşti (MF) - Programul detaliat al partidelor pe care echipa de fotbal Steaua Bucureşti le va disputa în grupa F a Ligii Campionilor:

17 septembrie: Steaua Bucureşti - Bayern München
30 septembrie: Fiorentina - Steaua Bucureşti
21 octombrie: Steaua Bucureşti - Olympique Lyon
5 noiembrie: Olympique Lyon - Steaua Bucureşti
25 noiembrie: Bayern München - Steaua Bucureşti
10 decembrie: Steaua Bucureşti - Fiorentina.

Atenţie la CFR Cluj!

Bucureşti (MF) - Fotbalistul echipei AS Roma, Cicinho, a declarat că formaţia sa nu are informaţii despre CFR Cluj, una dintre adversarele din grupa A a Ligii Campionilor, şi de aceea va trebui să fie atentă ca să nu fie surprinsă de clujeni, informează site-ul brazilian globoesporte.com.

„Cunoaştem bine echipele Chelsea şi Girondins Bodeaux, dar nu avem informaţii despre Cluj. De aceea, trebuie să fim atenţi ca să nu ne surprindă CFR Cluj. Chelsea este o echipă foarte puternică şi acesta va fi cel mai dificil meci", a spus Cicinho.

CFR Cluj va evolua în grupa A a Ligii Campionilor alături de formaţiile Chelsea Londra (Anglia), AS Roma (Italia) şi Girondins Bordeaux (Franţa).

Cicinho crede că CFR nu trebuie subestimată (Foto EPA)

Rezultate din Cupa UEFA la fotbal

Bucureşti (MF) - Rezultate înregistrate în partidele disputate în manşa secundă a turului doi preliminar al Cupei UEFA:

(+) FC Moscova (Rusia) - Legia Varşovia (Polonia) 2-0 (în tur 2-1)
FC Midtjylland (Danemarca) - (+) Manchester City (Anglia) 0-1, 2-4 în urma loviturilor de departajare (1-0)
Hapoel Kiryat Shmona (Israel) - (+) Litex Loveci (Bulgaria) 1-2 (0-0)
(+) Hapoel Tel Aviv (Israel)- Vojvodina Novi Sad (Serbia) 3-0 (0-0)
Zrinski Mostar (Bosnia) - (+) Sporting Braga (Portugalia) 0-2 (0-1)
(+) Hertha Berlin (Germania) - Interblock Ljubliana (Slovenia) 1-0 (2-0)
(+) Slaven Belupo (Croaţia) - Aris Salonic (Grecia) 2-0 (0-1)
Györi ETO (Ungaria) - (+) VfB Stuttgart (Germania) 1-4 (1-2)
(+) Salzburg (Austria) - Suduva (Lituania) 0-1 (4-1)
Viking Stavanger (Norvegia) - (+) Honka (Finlanda) 1-2 (0-0)
(+) Cerno More Varna (Bulgaria) - Maccabi Netanya 2-0 (1-1)
(+) Kalmar (Suedia) - AA Gent (Belgia) 4-0 (1-2)
Lillestrom (Norvegia) - (+) FC Copenhaga (Danemarca) 2-4 (1-3)
(+) Omonia Nicosia (Cipru) - AEK Atena (Grecia) 2-2 (1-0)
(+) Rosenborg (Norvegia) - Djurgarden (Suedia) 5-0 (1-2)
(+) Austria Viena (Austria) - WIT Georgia (Georgia) 2-0 (disputat într-o singură manşă)
(+) Brondby (Danemarca) - Haka Valkeakoski (Finlanda) 2-0 (4-0)
(+) FC Vaslui - Metalurgs Liepajas (Letonia) 3-1 (2-0)
Sturm Graz (Austria) - (+) FC Zürich (Elveţia) 1-1, 2-4 în urma loviturilor de departajare (1-1)
(+) Zilina (Slovacia) - Liberec (Cehia) 2-1 (2-1)
(+) Beşiktaş (Turcia) - Siroki Brijeg (Bosnia) 4-0 (2-1)
Debrecen (Ungaria) - (+) Young Boys Berna (Elveţia) 2-3 (1-4)
Grasshoppers Zürich (Elveţia) - (+) Lech Poznan (Polonia) 0-0 (0-6)
(+) Bellinzona - Dnepr (Ucraina) 2-1 (2-3)
Steaua Roşie Belgrad (Serbia) - (+) Apoel Nicosia (Cipru) 3-3 (2-2)
(+) Rennes (Franţa) - Stabaek (Norvegia) 2-0 (1-2)
Hajduk Split (Croaţia) - (+) Deportivo la Coruna (Spania) 0-2 (0-0)
(+) St. Patrick's (Irlanda) - Elfsborg (Suedia) 2-1 (2-2)
(+) Aston Villa (Anglia) - Hafnarfjordur (Islanda) 1-1 (4-1)
(+) Napoli (Italia) - Vllaznia (Albania) 5-0 (3-0)
Lokomotiv Sofia (Bulgaria) - (+) FK Borac (Serbia) 1-1 (0-1)
(+) Nordsjaelland (Danemarca) - Queen of the South (Scoţia) 2-1 (2-1).

Echipele precedate de semnul (+) s-au calificat în turul I.

PRIMĂRIA COMUNEI PĂULIŞ

organizează în data de 15.09.2008 ora 10^{00} proba scrisă, iar în data de 16.09.2008 proba practică la sediul Primăriei Comunei Păuliş nr. 1, aferente concursului pentru ocuparea postului de **MUNCITOR CALIFICAT** – dulgher, tâmplar, parchetar.

Concursul va consta într-o probă scrisă şi una practică. Condiţiile de participare la concurs şi bibliografia se afişează la sediul instituţiei.

Dosarele de înscriere la concursuri se depun până la data de 12.09.2008, ora 15^{00}.

Relaţii suplimentare se pot obţine la numărul de telefon 0257.388.101, 0257.388.456

(H-831053)

PRIMĂRIA COMUNEI PĂULIŞ

organizează în data de 16.09.2008 ora 10^{00} proba scrisă, iar în data de 17.09.2008 proba practică la sediul Primăriei Comunei Păuliş nr. 1, aferente concursului pentru ocuparea postului de **DIRECTOR CĂMIN ½ normă.**

Concursul va consta într-o probă scrisă şi una practică. Condiţiile de participare la concurs şi bibliografia se afişează la sediul instituţiei.

Dosarele de înscriere la concursuri se depun până la data de 12.09.2008, ora 15^{00}.

Relaţii suplimentare se pot obţine la numărul de telefon 0257.388.101, 0257.388.456

(H-831053)

REWE GROUP

REWE ROMANIA SRL

- companie multinaţională -
specializată în comerţul en detail angajează:

Pentru magazinele PENNY MARKET din ARAD:

ŞEF ADJUNCT MAGAZIN
Cod SVM/ ARAD:

- Experienţă în domeniul comercializării cu amănuntul a produselor alimentare;
- Rezistenţă la stres;
- Cunoştinţe de limba engleză, limba germană constituie un avantaj ;

În funcţie de performanţe se oferă posibilitatea promovării în scurt timp pe postul de Şef Magazin.

LUCRATOR COMERCIAL COD LC/AR
- Se cere rezistenta la stres

CASIERE COD KAS/AR
- Se cere rezistenta la stres

Oferim conditii salariale avantajoase si posibilitati de promovare!

OFERIM ŞANSE EGALE TUTUROR CANDIDAŢILOR!

Persoanele interesate să se alature echipei noastre şi care îndeplinesc condiţiile specificate mai sus sunt rugate sa trimită un CV (+ foto) şi o scrisoare de intenţie la adresa de email: c.pop@penny.ro, sau prin fax la nr. 0257/260.079 , sau tel 0730/019.803 cu menţionarea codului aferent poziţiei solicitate. Numai candidaţii consideraţi potriviţi vor fi contactaţi.

www.pennymarkt.ro

SC «ARCOOM» SCM
Angajează:

CONFECŢIONERE
pentru secţiile din Arad - str. Cloşca nr. 8, Calea A. Vlaicu Bl. Z 28 şi Curtici - str. Cloşca nr. 20

OFERIM:
- Primă de angajare în cuantum de 550 lei
- Salarizare atractivă
- Primă lunară de prezenţă de 10%
- Plata orelor suplimentare 100 %
- Decontarea transportului urban şi interurban (tren, autobuz, tramvai)
- Tichete de masă
- Lucrul într-un schimb
- Secţii dotate cu instalaţie de aer condiţionat

Informaţii la sediul societăţii din str. Cloşca nr. 8 sau telefon 256919, 255889.

(H-811792)

SC ARS DECORANDI SRL
firmă specializată în decorarea ceramicii

ANGAJEAZĂ:
MUNCITORI ŞI MUNCITOARE

Cerinţe:
-seriozitate
-responsabilitate
-spirit de echipă

Se oferă:
-salariu motivant
-bonuri de masă
-asigurare transport
-posibilitatea de a lucra şi creşte într-o firmă de prestigiu şi în plină dezvoltare

Interviurile vor avea loc în data de 2.09.2008 de la ora 16.00 până la ora 18.30 şi în data de 3.09.2008 de la ora 9.30 -12.00 şi 16.00 – 18.30 , la sediul firmei din Arad, Str. Poetului, Nr 97-103(în Gai la fosta cantină a abatorului, vis a vis de Filip)

Informaţii suplimentare şi trimiterea CV-urilor se poate face prin fax: 0257-228.004 sau prin e-mail: lgdecorazioni@zappmobile.ro

romimo.ro

SUPEROFERTA VERII:
Reclamă color = preţ alb-negru
1 reclamă = 2 ziare
Anunţuri de mediu şi convocări AGA = 50 % reducere!
str. Poetului 1 C, hala 36 sau sună la tel. 0731-212-231, 0721-201-516, 0720-400-381, 0723-435-681

SUPEROFERTA VERII! ARAD EXPRES JURNAL ARĂDEAN

Tehnodomus

SC TEHNODOMUS S.A.
Str. Petru Rareş, nr. 28, Grădişte

ANGAJEAZĂ:

- Electrician auto;
- Instalatori;
- Mecanici auto;
- Zugravi;
- Excavatorist;
- Zidari;
- Fadromist;
- Dulgheri;
- Electricieni;
- Buldozerist.

(H-615176)

Informaţii: tel. 276.775; 276.613; 276.618

SC ATLASSIB SRL ANGAJEAZĂ:

AGENT TURISM - informaţii tel. 0257.270.562;
ŞOFER AUTOCAR - cerinţe: categoria B, C, D, E, vechime minim 5 ani;
ŞOFER MICROBUZ - cerinţe: categoria B, C, D, E, vechime minim 3 ani;
Informaţii la telefon: 0257.255.531

Vând ap. 1 cameră (01)

- **Apartament 1** cameră, super renovat, ultracentral, 28.500 Euro, 0257/212063, 0752.113.315.
- **Apartament cameră**, bucătărie, baie, zona Biserica Sârbească, preţ 28.000 Eu negociabil. Telefon 0770.287.978.
- **Apartamente cu** 1 şi 2 camere, bloc nou, zona Spitalului Judeţean. Telefon 0746.194.428, 0722.542.113.

Cumpăr ap. 1 cameră (02)

- **Persoană fizică** cumpăr urgent apartament, indiferent zona, cu banii jos, exclus agenţii, 0722.299.870.

Vând ap. 2 camere (03)

- **Apartament 2** camere, bloc nou cu lift, mobilat şi utilat, totul nou, str. Liviu Rebreanu. Preţ 50.000 Euro. Telefon 0745.106.301.

APARTAMENT 2
camere, central, vedere B-dul Revoluţiei, proprietar, ocupabil imediat, total amenajat, gresie, faianţă tip nou, parchet, lavabil, geamuri termopan, total contorizat, balcoane cu ieşire la bulevard la ambele camere. Apartamentul se vinde complet amenajat şi utilat. Preţ 57.000 Euro, accept şi credit ipotecar. Telefon 0727.982.469.

APARTAMENT 2
camere, decomandat, B-dul V. Milea, cu balcon. Preţ 55.000, negociabil. Telefon 0745.864.594, 0748.181.718.

APARTAMENT 2
camere, etaj 1, Micălaca 100 , garaj, boxă,. termotecă, amenajat. Telefon 0740.059.195.

- **Apartament 2** camere, etaj 3/10, zona Fortuna, 42 mp, 37.000 Euro, 0743.124.701.
- **Apartament 2** camere, Piaţa Gării, etaj 2, balcon lung, complet mobilat şi utilat, proprietar, 0727.398.893.
- **Apartament 2** camere, singur în curte, zona centru, preţ 45.000 Eu. Telefon 0744.894.377, 0730.030.673.
- **Apartament 2** camere ultracentral (Revoluţiei 80) tavan înalt, baie, bucătărie, stare impecabilă, 50 mp, persoană fizică ideal şi pentru birouri, sediu, ocazie, 49.000 Eu. Telefon 0722.239.243.
- **Apartament 2** camere, ultracentral, str. Bălcescu. Preţ 53.000 Euro. Telefon 0357/431855, 0722.488.032.
- **Apartament 2** camere Vlaicu, bloc B17, sc B, etaj 4, preţ 42.000 Eu negociabil. Informaţii telefon 0257/531185, 0723.088.888.
- **Apartament 2** camere, zona 300, renovat complet, 57.900 Euro, 0722.417.059.
- **Apartament Alfa**, lângă Artima, et. IV, acoperiş, fără probleme, 52.000 Eu, negociabil. Telefon 0744.183.358, după ora 14,00.
- **Apartament nou**, 2 camere, X 42, Vlaicu. Informaţii 0770.276.023.
- **Apartament nou**, Kaufland. Telefon 0745.531.965.

APARTAMENT SUPER
amenajat, Romanilor, F 1, ap. 41, preţ 44.000 Euro, negociabil. Telefon 0730.009.736.

- **Urgent apartament** 2 camere, semidecomandat, 35.000 Euro. Telefon 0744.100.218.

Vând ap. 3 camere (05)

APARTAMENT 124
mp, super finisat cu curte, 0721.555.666, 0749.555.666.

- **Apartament 3** camere + garaj, ultracentral, etaj 1, 90 mp. Preţ 110.000 Euro, negociabil. Telefon 0357/431855, 0722.488.032.
- **Apartament 3** camere, Chişineu-Criş. Telefon 0723.297.642.
- **Apartament 3** camere îmbunătăţit + geam termopan, str. Calea Radnei, bloc 108 A, ap. 21, 0257/244085.
- **Apartament 3** camere, în comuna Vladimirescu, 2 intrări la parter, decomandat, renovat modern, 2 băi, geamuri şi uşi interior termopan, izolat exterior, parchet, gresie, faianţă, încălzire centrală şi climă. Informaţii telefon 0740.370.939.
- **Apartament 3** camere, ultracentral, super lux, 56.900 Euro, 0722.273.759, 0742.781.651.
- **Apartament 3** camere, Vlaicu, amenajat, mobilat, 51.000 Euro. Telefon 0727.982.469.
- **Apartament 3** camere, zona 300, etaj IV, preţ 62.000 Eu. Telefon 0740.137.564.
- **Apartament Lipova** suprafaţă 117 mp, dotări încălzire centrală, instalaţie climă, preţ 50.000 Eu. Telefon 0771.338.016.
- **Urgent apartament** ultracentral, ideal spaţiu comercial, 100 mp, 72.000 Eu. Telefon 0729.687.051.

Vând ap. 4 camere (07)

- **Apartament 4** camere, etaj 3/4, lângă BCR (str. Peneş Curcanu). Informaţii telefon 0747.989.901, orele 7-17.
- **Ocazie!!!** Vând apartament 4 camere, etaj 2, central, 44.500 Euro, 0742.781.651.

Vând ap. la casă (11)

- **Apartament în** casă, zonă centrală, parter. Telefon 0727.982.469.
- **Apartament la** casă, doi în curte, pe Grădinarilor, nr. 8, două camere, hol şi şpais, 61 mp locuibil şi 285 mp teren. Informaţii la telefon 0740.043.569 sau 0745.233.125.

Vând case, vile (13)

- **Casă cu** grădină 1440 mp, Aradul Nou, str. Câmpia Turzii, nr. 51. Telefon 0747.352.297.
- **Casă Gai**, centură, pe colţ, 1407 mp, fronturi stradale 25 m + 67 m. Telefon 0720.019.807.
- **Casă, Grădişte**, preţ 180.000 Eu. Telefon 0745.531.965.
- **Casă în** Aradul Nou (Mureşel), ST 230, SC 114, FS 15, două camere, bucătărie, baie şi anexe, 75.000 Euro. Telefon 0740.767.856.

CASĂ ÎN
Cartierul Verde cu 2 camere, 80 mp, cu vedere la piscină, mobilată, şemineu, grădină, super amenajată în faţă şi spate, preţ 75.000 Euro. Informaţii 0722.679.920, 0724.067.366.

- **Casă în** Gădişte, str. Rândunicii nr. 50, mobilată (nemobilată). Telefon 0748.858.745, 0257/267296.

Decese (75)

Cu adâncă durere anunţăm decesul unchiului

JULAN GHEORGHE IUSTIN,

în vârstă de 83 ani.

Înmormântarea va avea loc în data de 31 august 2008, la ora 14.00, la Cimitirul Pomenirea.

Familia îndurerată!

Cu durere în suflet anunţăm încetarea din viaţă, la 94 de ani, a celei care a fost

FĂRCAŞ KAROLINA.

Bunul Dumnezeu să îi odihnească sufletul în pace! Înmormântarea va avea loc azi, 30 august 2008, ora 12.00, de la Capela Damian a Cimitirului Eternitatea.

Nepoata Claudia Dijmărescu cu familia

Cu tristeţe în suflet şi nemărginită durere anunţăm plecarea dintre noi a celei care ne-a fost iubită mamă şi bunică,

HORGA SOFIA,

în vârstă de 79 ani.

Înmormântarea va avea loc astăzi, 30 august, ora 15.00, în Seleuş, nr. 132. Vei rămâne veşnic în inimile noastre!

Fiul George, nora Florica, nepoţii Diana şi Alin

Cu durere în suflet anunţăm trecerea la cele veşnice, după o lungă suferinţă, a celei ce a fost bunică, mamă, soră,

GRIGOREŢ EVDOCHIA.

Înmormântarea va avea loc la Cimitirul Pomenirea, astăzi, 30 august 2008, la ora 12.00.

Familia Precup îndoliată

Condoleanţe (110)

Profund îndureraţi regretăm trecerea în nefiinţă a celui care a fost coleg

CATINCEA ŞTEFAN,

un om cu o aleasă ţinută umană, morală şi profesională şi suntem alături de familia greu încercată, îi împărtăşim durerea şi îi transmitem sincere condoleanţe. Dumnezeu să-l odihnească în pace!

Conducerea şi colectivul SC Tehnodomus SA Arad

Suntem alături de finii noştri, familiile Horga şi Curta, în greaua încercare pricinuită de plecarea la veşnicie a celei care a fost

HORGA SOFIA,

din Seleuş.

Dumnezeu s-o odihnească în pace!

Naşii, familia David şi familia Bărdan din Seleuş

Anunţurile de deces se publică GRATUIT!

Asociaţia de Proprietari bloc 21, Aleea Răsărit, nr. 3, Arad, regretă dispariţia vecinului

HORGE IOAN

şi prezintă condoleanţe familiei îndurerate.

Sincere condoleanţe şi întreaga compasiune d-lui Voica Ioan şi familiei în aceste momente grele pricinuite de decesul soacrei sale

IORGU PALAHIA.

Dumnezeu să o odihnească!

Colectivul Magaziei Staţiei CFR Marfă Arad

Comemorări (76)

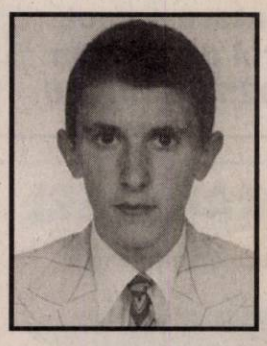

FLORIN IONEL PRUNDUŞ

Timpul trece şi aleargă/ Vrea durerea să o şteargă/ Dar oricât ar încerca,/ Dorul nu-l poate alina/ Chipul tău furmos şi blând/ Îl purtăm mereu în gând/ Tot timpul te pomenim/ Şi cu drag ne amintim/ Căci tu dacă ai fi trăit/ Duminică 31 august 26 ani ai fi împlinit.

Dormi în pace suflet bun!

Mami, tati, sora, cumnatul şi nepoţica Teodora

Cu nemărginită durere, amintim că se împlineşte un an de la decesul celui care a fost: fiu, soţ şi tată

Dr. MIRCEA JURCA.

Comemorarea va avea loc miercuri, 3 septembrie 2008, ora 17.00, la Catedrala Ortodoxă Română.

Familia în veci nemângâiată

Miercuri, 3 septembrie, se împlineşte un an de când nu mai este între noi

PETCA IOAN,

un bun soţ, tată, socru, bunic. Parastasul de pomenire azi, 30 august 2008, ora 11.00, la Cimitirul din Micalaca.

Familia, care te poartă în inimă veşnic

Un moment de aducere aminte, un gând, o lacrimă, un moment de reculegere în memoria celui care a fost renumitul

taragotist

VASILE AVRAM.

Parastasul la Biserica Ortodoxă din Aradul Nou, duminică, 31 august 2008.

Familia Avram

La împlinirea unui an de la decesul celui care a fost

HERŢEG IOAN (GHIŢĂ mic)

va avea loc parastasul de pomenire şi sfinţirea crucii duminică, 31 august 2008, ora 17.00, la Cimitirul Micălaca Veche.

Fiicele Ghita şi Mona, sora Florica cu soţul Florin, în veci nemângâiaţi

Pustie este casa şi nemângâiat ne este sufletul la împlinirea a 6 săptămâni de lacrimi şi durere de când a plecat dintre noi, dragul nostru

MIŞA,

cel mai iubit partener de viaţă, fiu şi tată

GROŞAN MIHAI.

Ne rugăm pentru odihna ta veşnică! Comemorarea va avea loc la Biserica Ortodoxă din Piaţă, în data de 30 august 2008, ora 12.00.

Viorica şi Jean, părinţii cât şi Magda

Iubitul meu soţ

DUPŢA NICOLAE,

de ziua ta, jumătatea sufletului meu, rog pe Bunul Dumnezeu să-ţi dea odihnă şi lumină veşnică!

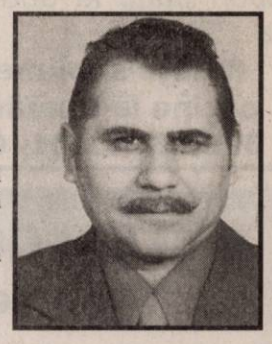

Îndurerată, soţia Maria

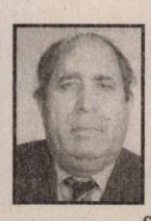

Se împlinesc 10 ani de când a plecat dintre noi cel care a fost

ISPAS IORGOV

care ne-a înconjurat cu dragoste şi iubire. Pentru bunătatea ta îl rugăm pe Bunul Dumnezeu să-ţi dăruiască odihnă în Împărăţia Sa.

Soţia Iuliana şi copiii, în veci nemângâiaţi

Neştearsă amintire, gânduri duioase, preţuire şi o rugăciune, la împlinirea a şapte ani, de la despărţirea de dragul nostru frate, unchi

IONEL MÎNZAT.

Odihnă şi pace veşnică sufletului tău bun, în Împărăţia lui Dumnezeu!

Sora Doina

Zilele acestea se împlinesc 14 ani de dureroasă despărţire de soţul meu iubit

PERIAN LUCIAN MIRCEA,

un om adevărat, cu dăruire, sensibilitate, iubire, pricepere, onestitatea lui răzbate prin amintiri.

În veci nemângâiată, soţia Claudia

Un gând frumos şi o floare la doi ani de la despărţirea de draga noastră

NELA LIXANDRU.

Sora Lidia cu familia

Trecerea vremurilor s-a scurs pe negândite, amintirile sunt încă vii. S-au împlinit 2 ani de când

NELA LIXANDRU

s-a întâlnit în ceruri cu Creatorul Universului. Ne vom reîntâlni în veşnicii. Odihneşte-te în pace!

Soţul Florin şi copiii Darius, Daria, Maria şi Beniamin

Cu durere ne amintim că au trecut 2 ani de când a plecat dintre noi cea care a fost

NELA LIXANDRU.

Sora Tanţa cu familia

Neştearsă amintire la împlinirea a 2 ani de la despărţirea de

NELA LIXANDRU.

Fratele Vasile cu familia

Timpul nu poate şterge din inimile noastre chipul tău drag

NELA LIXANDRU.

Sora Agara cu familia

Pios omagiu la împlinirea a 4 ani de la trecerea în nefiinţă a celei care a fost soţie, mamă, bunică, soacră, învăţătoarea

TAVI PÎRV.

Dumnezeu să o odihnească în pace!

Familia

Se împlineşte un an de când a plecat dintre noi cea care a fost soţie, mamă, bunică

COSTAŞ LUCREŢIA.

Nu te vom uita niciodată! Parastasul de pomenire va avea loc la Biserica Ortodoxă Grădişte duminică, 31.08.2008.

Familia Costaş

- **Casă la** Bujac, front stradal mare negociabil, urgent, 0727.404.370.
- **Casă, lângă** complex Jackson, preţ 135.000 Eu. Telefon 0745.531.965.
- **Casă ultracentral**, la parter spaţiu comercial, etaj locuit. Telefon 0727.982.469.

CASE ÎN
Pârneava, 193 mp, la cheie. 0721.555.666, 0749.555.666.

- **Urgent, vând** casă cărămidă, 3 camere, 2 băi, bucătărie, debara, pod masardabil în Pârneava, preţ 85.000 Eu. Telefon 0724.582.241.

URGENT! CASĂ
cu teren în Aradul Nou, toate utilităţile, persoană fizică. Preţ 120.000 Euro negociabil. Telefon 0788.738.338.

- **Vilă nouă**, parter + mansardă, SC 170 mp, Vladimirescu, str. Reformei, toate utilităţile, 2 dormitoare, 2 băi, terasă, bucătărie, living. Telefon 0727.982.469, 0746.057.238.

Vând case la ţară (17)

- **Casă +** teren + pădure, comuna Pleşcuţa. Telefon 0746.160.291, 0357/807198.
- **Casă, 2** camere, în Batania-Ungaria, 76 mp locuibili, teren 1400 mp, apă, gaz, preţ negociabil, 5 milioane forinţi. Telefon 0036304991405.

CASĂ CU
grădină, 1650 mp, în Curtici, str. Daciei, nr. 2. Informaţii telefon 0257/464684.

- **Casă cu** loc în Sântana, central, gaz, apă, str. Micşunelelor, nr. 8. Telefon 0257/462238.
- **Casă** şi grădină în Ghioroc, total 1000mp, trei camere, bucătărie, spaţiu baie, apă curentă, fântână şi pivniţă, zonă liniştită aproape de centru, baltă şi gara CFR. Preţ 32.000 euro neg. Informaţii la tel 0751.288.642.
- **Casă în** Aluniş. Număr telefon 0747.039.371.
- **Casă în** Bârzava, nr. 13, 1200 mp, preţ 16.800 Euro. Telefon 0751.159.536.
- **Casă în** Covăsânţ, cu 1450 mp. Telefon 0744.477.133.
- **Casă în** Cuvin, 1100 mp, pe colţ 48.000 Eu negociabil. Telefon 0763.588.186.
- **Casă în** Fiscut, 20 km de Arad 18.500 Euro, 0741.681.702.

romimo.ro

- **Casă în** Semlac, central, 5 camere, teren 2800 mp, preţ la vedere. Informaţii telefon 0257/534262 sau 0357/310384.
- **Casă mare** în Şimand a două stradă de la şosea Arad-Oradea, preţ 60.000 Eu negociabil. Telefon 0257/373599, 0746.056.353.
- **Casă mare** în Zădăreni, suprafaţa totală 1600 mp. Telefon 0745.600.595, 0722.251.559.
- **Casă Nădab**, poziţie foarte bună, grădină la şosea, apă curte, gaz la stradă. Preţul la vedere, 0745.981.812, 0257/352728.
- **Casă Peregul** Mare, 4 camere, ST 1640 mp, preţ negociabil. Telefon 0770.281.763.

CASĂ ZERIND
nr. 139, ideal privatizare, central, la şoseaua Arad-Oradea, 1.000 mp. Telefon 0729.456.699.

- **Conac boieresc** din piatră, în Şeitin. Informaţii telefon 0257/474842, 0723.776.595.
- **Două case** în Battania. Informaţii telefon 0036203805386, 0741.641.080.
- **Vând sau** dau în chirie casă cu 4 camere şi bucătărie la 20 km de Arad, pentru chirie, 50 Eu/lună. Telefon 0723.628.871.

VILĂ EXCEPŢIONALĂ,
super - amenajată, în Cuvin. Poate fi folosită şi ca pensiune. Telefon 0740.512.942.

- **Vilă la** DN 7 cu teren 3000 mp, 10 km de Arad sau variante, schimb. Telefon 0726.329.345.

Vând garsoniere (19)

- **Garsonieră, Bujeni** 14, parter, intrare separată, amenajată pentru birou sau cabinet. Fix 0257/231439, mobil 0743.070.499.
- **Garsonieră în** Vlaicu, str. Ursului. Sub preţul pieţei, suprafaţa 33 mp. Telefon 0747.422.027.
- **Închiriez garsonieră**, confort 1, mobilată, zona Banu Mărăcine, 0720.569.104.
- **Urgent! Vând** garsonieră confort 1, în Micălaca (Miorița), la parter, preţ 28.500 Euro. Informaţii la telefon 0726.779.727, 0723.819.584.

Cumpăr garsoniere (20)

- **Garsonieră, confort** I, indiferent zonă, exclus agenţii, 0722.299.870.
- **Închiriez apartament** 2 camere, Aurel Vlaicu, zona Pizza 5 Colţuri, pe termen lung, preţ 220 Euro. Rog seriozitate. Telefon 0744.604.388.
- **Închiriez casă** 3 camere + garaj (gratuit), zonă ultracentrală, pentru o familie fără copii sau o femeie singură, contra îngrijire elev. Informaţii telefon 0740.459.437.
- **Închiriez casă**, 70 mp, stradă principală, facilităţi: apă, canal, trifazic, intrare camion, curte mare, pretabil depozit, atelier. Telefon 0257/261430, 0728.420.785.
- **Închiriez casă** cu grădină, în Vladimirescu, str. Caragiale Ion Luca, nr. 18. Relaţii la telefon 0756.360.398 sau 0749.069.270.
- **Închiriez garsonieră**, confort I, Micălaca, zona Miorița. Telefon 0744.697.269, 0740.989.845.
- **Închiriez garsonieră** nemobilată pe 6 Vânători. Telefon 0726.234.498.
- **Închiriez una** cameră, decomandată, zona A. Vlaicu. Telefon 0257/467470.
- **Ofer (vând)** spre închiriere apartament nemobilat, confort II, Grădişte, 0741.051.562, 0357/409035.
- **Ofer spre** închiriere apartament 2 camere, mobilat, utilat lux, central. Telefon 0722.274.832.
- **Ofer spre** închiriere apartament 80 mp, finisat modern şi demisol în curs de amenajare 140 mp, ultracentral lângă Astoria, casă cu curte 120 mp util, zona UTA. Informaţii telefon 0721.222.058.
- **Ofer spre** închiriere apartament, o cameră, mobilată, renovat, Grădişte, 150 Eu/lună+ garanţie, 0257/218123, 0746.794.725.
- **Ofer spre** închiriere garsonieră, ultracentral, mobilată şi utilată lux. Telefon 0722.274.832.

LOC DE
casă, 500 mp, comuna Vladimirescu, cartier rezidenţial, proiect + autorizaţie de construcţie, 0729.047.848.

- **Locuri de** casă, ST 500 mp, FS 30 ml, str. Orizontului. Relaţii 0357/422173.
- **Ocazie!!!** Vând locuri de casă, 500 mp, utilităţi, Mândruloc, 8500 Euro, 0742.781.651.
- **Ocazie!!!** Vând teren intravilan, 1500 mp, Grădişte, 34.900 Euro, 0722.273.759, 0742.781.651.
- **Teren 10**.000 mp, FS 20 Vladimirescu la şosea, teren de casă Călugăreni 615 mp, toate utilităţile. Telefon 0722.226.403.
- **Teren 2**,1 ha, la şoseaua Arad-Iratoş, 12.900 Euro/ha, 0722.273.759.
- **Teren Arad** cu casă veche 760 mp, FS 2x21 ml, str. Dr. I. Raţiu. Telefon 251145.
- **Teren Bujac**, Orizontului, 438 mp, zonă înaltă. Telefon 0740.473.931, 0771.223.780.
- **Teren construcţii**, înainte de Cartierul Verde, FS - DN, 0722.213.431.
- **Teren extravilan** 3,5 ha, pe şoseaua Arad - Timişoara, partea dreaptă, lângă viitoarea autostradă, preţ 9 Euro/mp. Telefon 0740.582.882.
- **Teren în** Grădişte, 1200 mp. Informaţii telefon 0744.479.838.
- **Teren în** Grădişte, str. Satelit nr. 4, 350 mp, preţ 23000 Eu negociabil, 0751.043.089.
- **Teren intravilan** 13.800 mp, la şoseaua Arad - Oradea, partea stângă, lângă Cartierul Verde, ieşire la şosea, preţ 26 Euro/mp, negociabil, 0740.582.882.

TEREN LA
şoseaua Arad - Zădăreni, arabil, în intravilan, 4 ha, 11 Euro/mp, 0744.607.056.

Cumpăr terenuri (22)

- **Teren agricol**, între 5-10 ha, persoană fizică, exclus agenţii, 0731.546.683.

Vând spaţii comerciale (25)

SPAŢIU COMERCIAL,
ultracentral, pe Unirii 1, închiriat pe 2 ani cu 500 Euro chirie, super amenajat, preţ 65.000 Euro. Informaţii 0722.679.920, 0724.067.366.

Imobile chirii (29)

- **Dau în** chirie garsonieră confort I, zona UTA, mobilată. Telefon 0745.426.153.
- **Închiriez apartament** 1 cameră, B-dul Revoluţiei, mobilat, utilat, amenajat, 250 Euro/lună, 0727.982.469.

bestauto.ro

- **Vând Jeep** CJ7, plus piese schimb, neînmatriculat; Mitsubishi plafonieră, 3,5 tone, Diesel, neînmatriculat. Telefon 0745.529.503.
- **Vând Matiz**, alb, de firmă, an 2003, 1950 Euro. Telefon 0723.045.296.
- **Vând Opel** Omega 2000i, anul fabricaţiei 1992, înmatriculat, servo direcţie, geamuri electrice faţă, trapă electrică, central, culoare beumarin, stare de funcţionare bună. Preţ 2.000 Euro, negociabil. Telefon 0722.627.905.
- **Vând Opel** Vectra, an 92, 1,6 injecţie, benzină, 200.000 km, abs, servo, geamuri, oglinzi şi trapă electrică, alarmă, închidere centrală, preţ 2700 Eu negociabil. Telefon 0746.887.348.
- **Vând Peugeot** Boxer utilitar, an 1999.06, culoarea albă, km 103.000, înmatriculată Franţa, acte la zi, 0749.393.803.
- **Vând Peugeot** HDI 307, 56.000 km, din 2004, 9800 Eu, 0749.197.052.
- **Vând Seat** Cordoba, an 94, 1600 cmc, 2.300 Euro, negociabil. Telefon 0724.304.728.

VÂND TICO,
2000, verde metalizat stare bună, preţ 2.200 Euro, negociabil. Telefon 0726.227.373.

- **Vând urgent** Opel Vectra A, 1993, 1,7 TDI (Isuzu), multiple opţionale, stare foarte bună. Preţ 3.200 Euro negociabil. Telefon 0723.194.410, 0257/271720.
- **Vând urgent** Skoda Felicia an fabricaţie 1996, 148.000 km, 1,3 cm3, persoană fizică. Preţ 2.500 Euro. Telefon 0745.527.310.
- **Vând VW** Polo, an 96, 1000 cmc, 5 % consum, 1950 Euro, negociabil. Telefon 0724.304.728.

Camioane, remorci (39)

VÂND PLATFORMĂ
pentru autoturisme înmatriculată, an 2007, stare foarte bună. Telefon 0744.834.010.

Utilaje, unelte, industriale şi agricole (40)

- **Vând buldo**-excavator Terex, an fabricaţie 2008, preţ 55.000 Eu negociabil. Telefon 0771.338.016.
- **Vând tractor** U 650 cu plug şi met 2500 litri. Telefon 0747.548.461, 0257/411510, seara.
- **Vând tractor** U 650, stare bună şi CS. Telefon 0723.226.496.
- **Vând utilaje** tâmplărie STAS grosime, banzic, abrict. Telefon 0723.587.853.

Piese, accesorii (42)

- **Vând piese** buldozer S.1500, S.650. 0726.253.412.

VÂND PIESE
pentru DACIA 1300, preţ bun. Telefon 0747.818.616.

Garaje (43)

- **Dăm în** chirie garaj în zona Piaţa Agroalimentară, lângă Bl Z 27, 28. Informaţii telefon 0357/416386, 0723.083.995.

Cumpărări (44)

- **Cumpăr urgent** Dacia Papuc 2 locuri, în perfectă stare de funcţionare. Telefon 0744.523.701.

Mobilier şi interioare (47)

- **Vând canapea** extensibilă din stofă (fond maro, înflorată), stare bună. Telefon 0727.714.814.
- **Vând dormitor** Ludovic (alb). Telefon 0741.248.437.

Îmbrăcăminte, încălţăminte articole sport (52)

- **Vând costum** scafandru complet. Telefon 0745.529.503.
- **Vând windsurf**, stare foarte bună, model F2, 180 litri, velă 6,4 mp, preţ 550 Eu. Telefon 0744.796.506.
- **Vindem stoc** de haine pentru copil nou născut, 230 de lei. str. M. Eminescu 30. Telefon 0257/285526.

Materiale de construcţii (53)

AB-C
Absolut acasă, acceptabil aduc BALAST, NISIP, etc 2-20 mc, factură, judeţ, duc MOLOZUL, 0745.036.969, 0722.389.480.

ABC ABSTRACT
acasă, acceptabil, aduc BALAST, NISIP, 2-10 mc, LEMNE FOC, 0742.749.698, 214535.

ABC ABSTRACT
acasă acceptabil aduce BALAST, NISIP. DUC MOLOZUL, 0744.987.273.

ABC AMBIENTAL
acasă aduc BALAST, NISIP, DUC RIDIC MOLOZUL, 0742.655.913.

ABCONSTRUCT ACASĂ
acceptabil aduce BALAST, NISIP, 2-10 mc, DUC MOLOZUL, 0720.747.753.

Electrocasnice (56)

- **Vând maşină** de spălat automată, congelator, ladă frigorifică, combină frigorifică, frigider. Calea Radnei 151. Telefon 0743.662.845.

VINDEM IEFTIN:
- rate: ELECTROCASNICE: MAŞINI SPĂLAT, FRIGORIFICE, TELEVIZOARE, FRIGORIFICE COMERCIALE, SCUTERE, BICICLETE, MOBILIER, TERMOPANE, TAPIŢERIE. ROTARU LIPOVA, 0744.796.542.

Plante şi animale, agroalimentare (57)

- **50 capre**, bune de lapte, cu iezi. Telefon 0257/411042, 0770.280.059.
- **Vând 2** tăuraşi, unul 3 luni şi unul 5 luni. Telefon 0742.429.007.
- **Vând 3** capre cu lapte, sat Şiad. Telefon 0257/322981.
- **Vând 4** porci pentru sacrificat. Informaţii telefon 0257/271337.

VÂND GRÂU
32.000 kg şi orz 15.000 kg, recoltă 2008, Zerind, judeţul Arad. Telefon 0729.456.699.

VÂND GRÂU
în Arad (300 kg) zona BENZINĂRIA AMARAD (Şega). Telefon 0729.456.699.

- **Vând grâu** panificaţie. Telefon 0257/416355, 0751.597.931.
- **Vând struguri** Muscat Ottonel şi struguri de masă Hamburg şi Regina. Telefon 0257/461168.
- **Vând tăuraş** în Variaşul Mare nr. 11 de 100-120 kg. Informaţii la ora 13 şi după ora 20, zilnic, telefon 0257/535305.
- **Vând ţuică** de mere 15 RON/L, pară 20 RON/L, cireaşă 22 RON/L. Telefon 0257/372877.
- **Vând vaci** Bălţată Românească, 3-5 ani, gestante luna 8, 0723.958.705.
- **Vând vin** de casă roşu. Telefon 0257/250879.

Schimb (46)

- **Schimb Audi** Q7, an 2007, 4,2i, 41.000 km, cu imobiliare, 0722.529.615.

Vânzări diverse (103)

- **Cântar 0**-500 kg şi sobă teracotă. Telefon 0744.477.133.
- **Maşină de** cusut Super, trifazic, în stare bună, preţ convenabil, 0257/287940, 0721.968.422.
- **Plug 3** capuri, vacă de 6 ani, iapă de 9 ani, Chereluş, 230. Telefon 0746.471.084.
- **Ţiglă 1500** bucăţi, frigider Zanussi, televizor color. Telefon 0257/279880.

Vânzări electro (104)

ABSOLUT:
SUPER OFERTĂ! Vindem CASE MARCAT FISCALE, CÂNTARE ELECTRONICE, str. Ineului 29. Telefon 0257/338300, 0745.669.550, 0728.146.751. Plata şi în rate.

Cumpărări diverse (108)

- **Fier vechi**, preţ 0,80 bani, neferoase, la un preţ bun. Telefon 0746.758.861.

PENE VECHI,
noi, cupru, alamă, fier, calorifere, preţ bun, 0741.689.068.

Pierderi (62)

PIERDUT ANALIZE
MEDICALE pe numele Farkas Terezia. Rog contactaţi. Telefon 0257/459037, 0732.114.137.

- **Pierdut carnet** de student pe numele Iancu Daniela eliberat de U.V.V.G. Arad. Îl declar nul.
- **Pierdut poliţă** RCA 001021332, Mariş Gabriela, eliberată de Astra Asigurări. O declar nulă.

100.000 de cititori citesc anunțul tău!

Apeluri (65)

SC MARY LINE SRL, cu sediul în Arad, Șoseaua Timișorii km 7, telefon 0257/216762, fax 0257/216862, dorește să obțină autorizație de mediu pentru punctul de lucru din Arad, Șoseaua Timișorii km 7, telefon 0257/216762, fax 0257/216862, unde se desfășoară activitatea de "TĂIEREA, FASONAREA ȘI FINISAREA PIETREI", cod CAEN 2370, în scopul producției, având ca principale faze ale procesului tehnologic următoarele: tăierea plăcilor de gresie la anumite dimensiuni și asamblarea acestora. Măsuri de protecție a factorilor de mediu: apă: decantoare; sol: platformă betonată; gestiunea deșeurilor: containere, pubele. Observațiile publicului formulate în scris se depun (pot fi consultate) la sediul Agenției pentru Protecția Mediului Arad, B-dul Dragalina nr. 16, telefon 0257/280331, 0257/280996, în timp de zece zile lucrătoare după data publicării prezentului anunț.

Solicitări servicii (71)

ASOCIAȚIA DE PROPRIETARI BLOC 173, SCARA D, din Arad, str. Săvârșin nr. 6, caută FIRME sau PERSOANE AUTORIZATE pentru ZUGRĂVIT CASA SCĂRII și lucrări TINICHIGERIE ACOPERIȘ. Pentru relații telefon 0357/412683 sau 0744.373.627.

Prestări servicii (72)

ACORD GARANȚIE 1 an REPARAȚII MAȘINI SPĂLAT, 259146, 0357/401569, 0744.241.398.

EXECUT LUCRĂRI DE FAIANȚAT, GRESIAT, INSTALAȚII SANITARE și TERMICE, 0728.143.880.

EXECUTĂM: ZUGRĂVELI, FAIANȚĂRI, IZOLĂRI, RIGIPS, PARCHETĂRI. Garantăm: seriozitate - calitate. Telefon 0721.371.866.

INSTALĂM APARATE AER CONDIȚIONAT cu sau fără aparatul clientului. Telefon 0728.856.992.

ROTARU LIPOVA execută TERMOPANE, MOBILIER, TAPIȚERIE, ANVELOPE, VULCANIZARE, RATE, 0744.796.542.

SC EXECUTĂM ACOPERIȘURI LINDAB, ȚIGLĂ etc, CASE LA CHEIE și FINISAJE. Telefon 0748.061.789.

Oferte locuri de muncă (74)

romjob.ro

SC PAB ROMANIA SRL,
ARAD, Str. I. Marșieu nr. 8
(fosta Bușteni),
angajează:
INGINERI CONSTRUCTORI, LĂCĂTUȘI, DULGHERI, ȘOFERI, FEMEIE DE SERVICI. Detalii la telefon 0257/279988.

PUB GAIYA,
angajează
BARMANI și OSPĂTARI. Telefon 0730.227.755.

MODELLEISENBAHN SRL
angajează
ȘEF SCHIMB la secția IMPRIMERIE. CV-urile se trimit la: d.dan@roco.cc sau i.birsanescu@roco.cc

SIRE SRL,
cu sediul în Grădiște,
angajează
cu jumătate de normă FEMEIE pentru CURĂȚENIE. Informații la 0257/218747.

SIRE SRL,
cu sediul în Grădiște
angajează
OPERATOARE ASAMBLARE CABLAJE. Oferim: salariu negociabil, decontare transport, bonuri masă, al 13-lea salariu. Informații la telefon 0257/218747, 0743.557.473.

SC MVT LOGISTIK SRL
angajează
CONDUCĂTORI AUTO cu experiență pentru Comunitate, condiții foarte bune. Informații telefon 0731.660.381.

SC R.E.M - ARK SRL
angajează
CONFECȚIONERI cu experiență. Salariu atractiv, bonuri de masă. Informații telefon 0257/210819, 0721.331.881 sau la sediul societății din str. Vasile Goldiș, nr. 8.

NDB LOGISTICA ROMÂNIA SRL
angajează
STIVUITORIȘTI, MANIPULANȚI și PERSONAL pentru laborator calitate. CV-urile se vor trimite la nr. fax 0257/227304.

SC EUROINS - ROMÂNIA
str. Lucian Blaga, nr. 2,
angajează
INSPECTOR DAUNE. Cerințe: studii superioare tehnice - de preferință inginer auto. Informații la telefon 0257/255057, e-mail: ar1@asitrans.ro.

SC SIBER ROMANIA SRL,
sediul în Lipova,
angajează:
RESPONSABIL LINIE ASAMBLARE. Cerințe: bun organizator, abilități lucru echipă, experiență ca responsabil linie constituie avantaj. Informații: 0257/563087 sau sediul firmei: Calea Timișorii 109, Lipova.

SC INTERCITY TRADING SRL
angajează
AGENT LIVRĂRI (PROFESIONIST), MAGAZIONER- GESTIONAR, AGENT VÂNZĂRI (minim studii medii). OPERATOR CONTABILITATE (minim studii medii). CV la fax: 0257/287766, e-mail: contabilitate.intercity@gmail.com. (Inclusiv cei necontactați sau nehotărâți anterior)

SC B&B ACCESORIES
(marochinărie)
angajează:
DESIGNERI, INGINERI, CROI PIELE, INGINER PRODUCȚIE, CROITORI, CONFECȚIONERE, AMBALATOARE. Se oferă: transport, bonuri masă, asistență medicală, Câmpul Liniștii 1A, corp D. Telefon 0357/101090, fax 0257/274010, e-mail: administration@bbacc.ro.

SC CEDRO COMMERCIAL
- DISTRBUITOR SCULE industria lemnului,
angajează
AGENT VÂNZĂRI. Cerințe: permis cat. B, studii medii, cunoștințe la nivel comunicativ a limbii slovace sau cehe. Informații telefon 0752.218.003 sau e-mail: cedro@cedro.ro

BIOCLINICA,
LABORATOR ANALIZE MEDICALE
angajează
BIOLOG CHIMIST sau BIOCHIMIST. CV la fax 0257/275530 sau
e-mail laborator.arad@bioclinica.ro

ARAD ONLINE

LIBRĂRIA CORINA
angajează
LIBRAR. Cerințe: domiciliul în Arad, studii medii sau superioare, cunoștințe cultură generală, disponibilitate program prelungit. CV + poză se depun la sediul Librăriei până în 03.09.2008.

S.C. LA FÂNTÂNA
angajează
TEHNICIAN SERVICE, posesor carnet categoria B. CV-urile se pot depune la numărul de fax 0257/256575 sau la adresa de e-mail:
lafarad@lafantana.ro

AGENȚIE PAZĂ angajează 60 AGENȚI PAZĂ. Telefon 0753.058.491 sau 0753.058.496.

ANGAJĂM: SECRETARĂ, AGENT PUBLICITATE. Informații telefon 0257/210300, 0749.082.023.

ANGAJĂM 2 BARMANE, aspect fizic plăcut, pentru BAR NON STOP elegant, salar 1000 RON. Telefon 0764.406.963.

ANGAJĂM 2 VÂNZĂTOARE PATISERIE, prefer persoane peste 45 ani. Telefon 0745.201.909.

ANGAJĂM AGENȚI PAZĂ (bărbați, femei). Salar avantajos. 0788.715.430, 0740.138.628, 0257/206040.

ANGAJĂM AJUTOR de BUCĂTAR, PIZZAIOR, ȘOFER DISTRIBUITOR PIZZA, bun cunoscător al orașului. Telefon 0720.998.710, între orele 10-15.

ANGAJĂM BĂRBAȚI pentru CURĂȚENIE în HALĂ și ÎNTREȚINUT SPAȚIUL VERDE. Telefon 0723.060.277 sau 202460.

ANGAJĂM BUCĂTAR (BUCĂTĂREASĂ), PATISER(Ă) cu experiență. Telefon 0257/210012, 0744.114.386.

ANGAJĂM BUCĂTĂREASĂ (PATISERĂ), pentru grădiniță. Telefon 0740.353.655.

ANGAJĂM COFETAR - PATISER. Salarizare atractivă. Telefon 0745.574.531.

PUBLICĂ ANUNȚUL TĂU ÎN 40 000 exemplare SuperInfo

✓Prețuri atractive!
✓Realizăm GRATUIT reclama dumneavoastră!
✓Flexibilitate!
✓Nu trebuie să vă obosiți, consilieri noștri vă vor contacta personal!

0720/400495, 0720/400457 (AGENȚI)
0728/284739 (MANAGER)
✓Sau la Biroul Nostru din:
SuperInfo Arad, Str. Poetului Nr. 1C
Tel.: 0257/281 802
Fax: 0257/281 797

TOATE ANUNȚURILE DE MARELE PUBLICITATE

INFORM MEDIA

INFORM MEDIA, editorul cotidianelor Adevărul de Arad și Arad Expres, parte a grupului multinațional Inform Media, care își desfășoară activitatea în domeniul presei locale tipărite

CAUTĂ
distribuitori presă (în cutii poștale)
pot fi și pensionari sau studenți

Cerințe:
- seriozitate
- dinamism
- conștiinciozitate
- bun cunoscător al orașului

Se oferă:
- salar atractiv
- timp de lucru 2 ore

Informații suplimentare la telefon: 0257/281.802 sau 0728.284.737

INFORM MEDIA

INFORM MEDIA, editorul cotidianelor Jurnal Arădean și Arad Expres, parte a grupului multinațional Inform Media, care își desfășoară activitatea în domeniul presei locale tipărite

ANUNȚ

Începând cu luna septembrie se pot face abonamente la ziarul **Jurnal Arădean (fostul ADEVĂRUL)** direct prin firma noastră SC Inform Media SRL în municipiul Arad și în localitățiile: Vladimirescu, Ghioroc, Păuliș, Lipova, Zăbrani, Aluniș, Frumușeni.

Avantajele abonamentului prin SC Inform Media SRL :
- **abonamentul este la un preț mai mic - 12,9 lei/lună**
- **ziarul ajunge mult mai devreme**
- **distribuitorii noștri duc ziarul și sâmbăta.**

Cu Jurnal Arădean (fostul ADEVĂRUL) ai doar de câștigat!
- **Este un cotidian independent politic și economic.**
- **Prin intermediul distribuitorilor noștri, primești ziarul la prima oră a dimineții.**
- **Beneficiezi de cele mai proaspete informații.**
- **Abonații sunt recompensați lunar pentru fidelitatea lor.**
- **Vineri primești GRATUIT un program TV complet.**
- **Cele mai bune oferte comerciale în paginile de publicitate.**
- **Poți participa la concursurile lunare cu premii substanțiale.**

Dacă ți-a plăcut ziarul abonează-te! Pentru că suntem cei mai buni!

Pentru informații suplimentare sunați la 0257.281.802 (interior - 8420) sau contactați distribuitorul din localitatea dvs.

www.romjob.ro
CĂUTĂ-ȚI JOB! CONSTRUIEȘTE-ȚI CARIERA!

Trei pași simpli pentru o carieră de succes:

- SIMPLU
- RAPID
- GRATUIT

ANGAJĂM CONFECȚIONERE ÎMBRĂCĂMINTE. Salar atractiv, program lejer. Telefon 0748.988.318, 0742.391.291.

ANGAJĂM CONFECȚIONERE, salar negociat individual, bonuri de masă, transport asigurat. Telefon 0726.199.210, 0745.258.530.

ANGAJĂM CU carte de muncă ZIDAR cu experiență. Telefon 0744.534.726.

ANGAJĂM CU contract de muncă PERSONAL pentru CURĂȚENIE cu experiență în domeniu. Telefon 0731.121.235.

ANGAJĂM DESIGNER. Experiența în domeniu constituie avantaj. E-mail la ciprif@gmail.com

ANGAJĂM DIRECTOR FILIALĂ și AGENȚI pentru Arad. CV se trimit pe fax 0259/470099 sau e-mail office@sapico-bador.ro

ANGAJĂM DULGHERI, ZIDARI, FINISORI în CONSTRUCȚII, 0720.534.457.

ANGAJĂM ELECTRONIST DEPANARE APARATE CAFEA. Salar motivant. Telefon 0744.620.627, 0257/212777.

ANGAJĂM FEMEI CULES CIUPERCI și BĂRBAȚI NECALIFICAȚI. Informații telefon 0722.349.119.

ANGAJĂM INGINER AGRONOM în localitatea Pecica, salar bun. Telefon 0720.400.210.

ANGAJĂM LĂCĂTUȘI MECANICI cu aptitudine de LĂCĂTUȘ. Telefon 0730.085.500.

ANGAJĂM MANIPULANȚI PENTRU DISTRUBUȚIE PRODUSE ALIMENTARE. Telefon 259974.

ANGAJĂM MUNCITORI NECALIFICAȚI în construcții. Telefon 0257/284878.

ANGAJĂM MUNCITORI NECALIFICAȚI. Telefon 0744.965.960, 0257/289110.

ANGAJĂM MUNCITORI NECALIFICAȚI. Telefon 0747.045.533.

ANGAJĂM MUNCITORI, salariu începând cu 800 RON. Telefon 0357/429300, 0752.247.902.

ANGAJĂM OSPĂTAR fast - food. Relații telefon 0257/216730.

ANGAJĂM OSPĂTARI (băieți), cu experiență în domeniu. Telefon 0746.313.353, după ora 16.

ANGAJĂM OSPĂTARI, BARMANI, BUCĂTARI cu experiență, studenți pentru program part-time, CONTABILĂ evidență primară, condiții deosebite. Telefon 0728.181.700, 0741.930.875.

ANGAJĂM PAZNIC cu atestat, în Bujac. Telefon 0740.252.873.

ANGAJĂM PERSOANĂ pentru CONTABILITATE PRIMARĂ, cu experiență. Telefon 0257/280064, 0753.256.582.

ANGAJĂM PERSONAL PENTRU BAR. Salar 700 lei + bacșiș. Informații telefon 0746.119.236, 0722.432.133.

ANGAJĂM PERSONAL pentru PIZZERIE, fast-food și PATISERIE. Telefon 0724.402.619.

ANGAJĂM ȘOFER pe mașină nouă. Telefon 0257/212339 și 0723.284.678.

ANGAJĂM ȘOFERI profesioniști cu atestat și cu experiență pentru TRANSPORT INTERNAȚIONAL MARFĂ. Telefon 0730.645.166.

ANGAJĂM ȘOFERI TIR cu experiență și atestat profesional pentru transport intern și internațional. Telefon 0257/253528.

ANGAJĂM ȘOFERII PROFESIONIȘTI, cumpăr pene și fier vechi, str. Iacob Cardoș nr. 44. Telefon 0357/800396.

ANGAJĂM TÂMPLAR, MONTATOR MOBILĂ, Șofronea, Sînpaul, Curtici - Arad, 0722.239.387.

ANGAJĂM TÂNĂRĂ pentru DEBARASAT - SPĂLAT VASE (cu mașină de spălat). Telefon 0722.337.938.

ANGAJĂM TEHNOLOG CONFECȚII și CONFECȚIONERE cu experiențe. Telefon 0723.253.211, 0724.618.102.

ANGAJĂM ZIDARI, LUCRĂTORI FINISORI, disponibili pentru deplasări. Telefon 0357/101005, 0728.314.376.

ANGAJĂM ZIDARI și NECALIFICAȚI. Salar atractiv. Telefon 0723.308.276.

ANGAJĂM ZIDARI, ZUGRAVI, NECALIFICAȚI, salar 2000-1400. Telefon 0257/270350, 0728.971.133.

ANGAJĂM: FAIANȚARI, FINISORI NECALIFICAȚI. Telefon 0749.082.015, 280632.

ANGAJEZ BARMAN - OSPĂTAR TERASĂ Bd. Revoluției. Telefon 0722.394.225, 0722.924.736.

ANGAJEZ BARMAN/OSPĂTAR, punct de lucru Armonia. Telefon 0745.347.177.

ANGAJEZ BARMANĂ pentru BAR non-stop. Salar atractiv. Telefon 0740.023.924, 0744.921.362.

ANGAJEZ BARMANIȚĂ BAR DE ZI, în Arad. Telefon 0745.784.693.

ANGAJEZ BUCĂTĂREASĂ și AJUTOR BUCĂTĂREASĂ pentru fast- food. Telefon 245016, 0745.778.584.

ANGAJEZ DISTRIBUITORI de MATERIALE PUBLICITARE. Telefon 0746.247.687.

ANGAJEZ ELECTRICIAN cu experiență. Telefon 0746.174.402.

ANGAJEZ FEMEIE DE SERVICIU cu carte muncă. Telefon 0722.487.092, 0770.519.765.

ANGAJEZ FEMEIE DE SERVICIU pentru HOTEL, ȘOFERI TIR. Telefon 0722.275.645.

ANGAJEZ MESERIAȘI FINISĂRI EXTERIOARE. Salariu 1800 lei. Telefon 0726.201.574.

ANGAJEZ MUNCITORI, studii medii, în localitatea Fântânele. Telefon 0723.283.348.

ANGAJEZ ȘOFER categoria B, MUNCITORI NECALIFICAȚI pentru FRANȚA. 0749.660.382, 0751.813.258.

ANGAJEZ ȘOFER-MANIPULANT, depozit materiale construcții, 0728.621.518, 0770.818.456.

ANGAJEZ ȘOFER pe BASCULĂ. Telefon 0744.193.504.

ANGAJEZ ȘOFERI DISTRIBUȚIE PÂINE și BRUTARI. Telefon 0747.359.402.

ANGAJEZ SPĂLĂTOR AUTO, salar atractiv. Telefon 263213, 0741.430.193.

ANGAJEZ SPĂLĂTORI AUTO, program normal sau pentru weekend, 0723.389.792, 0722.279.044.

ANGAJEZ SPĂLĂTORI AUTO. Telefon 0745.376.367.

ANGAJEZ STRUNGAR-FREZOR, cu experiență. Telefon 0728.310.735, 0257/253947.

ANGAJEZ URGENT PERSONAL KEBAB, județean, ofer 900 RON, 0745.972.776, 0742.823.882.

ANGAJEZ VÂNZĂTOARE cu sau fără experiență fără limită de vârstă pentru chioșc alimentar non-stop, salar 1000 RON. Telefon 0746.264.872.

ANGAJEZ VÂNZĂTOARE în ALIMENTARA, zona Vlaicu, salar atractiv și un mediu plăcut la locul de muncă. Informații telefon 0744.500.496.

ANGAJEZ VÂNZĂTOARE PRODUSE ALIMENTARE și PATISERĂ. Salar bun. Telefon 0745.314.605.

ANGAJEZ VOPSITOR și PREGĂTITOR AUTO. Telefon 0744.556.736.

BAR DE NOAPTE angajează OSPĂTARE și DANSATOARE. Telefon 0742.209.794, după ora 12,00.

BAR SELECT angajez BARMANĂ - OSPĂTARĂ. Informații telefon 0731.327.289.

BIROU DE AVOCATURĂ angajăm SECRETARĂ, studentă la drept, anul I, ID. Telefon 0723.599.169.

CARMANGERIE ANGAJĂM TRANȘATOR. Informații str. Pescăruș nr. 4, Sânicolaul Mic.

CAUT FAMILIE pentru ÎNGRIJIT FERMĂ. Telefon 0744.396.182.

CAUT PENTRU ÎNGRIJIT la domiciliu FEMEIE în vârstă. Telefon 0753.336.113.

CAUT PERSOANĂ sau FAMILIE pentru ÎNGRIJIT ANIMALE. Telefon 0743.771.033.

CAUT SPĂLĂTOR AUTO. Telefon 0728.075.878.

CAUT SUDOR CO2 cunoscător al limbii germane. Telefon 0742.032.935.

CAUT TRACTORIST cu experiență. Telefon 0749.617.531.

CAUT URGENT MUNCĂ LA DOMICILIU, 0721.804.991.

COLEGIUL ECONOMIC ARAD organizează concurs pentru ocuparea postului de SECRETAR, în data de 08.09.2008. Înscrieri și informații suplimentare la telefon 0257/281529 sau la sediul școlii.

DEPOZIT MATERIALE DE CONSTRUCȚII angajează PERSONAL cu carnet de șofer, 0726.232.102.

FABRICĂ MOBILĂ angajează TÂMPLARI (BĂRBAȚI) foști muncitori CPL. Salar avantajos, 0722.301.805, 0257/272522.

FIRMĂ CONFECȚII angajăm MUNCITOARE calificate pentru mașini de cusut, PRIMITOR - DISTRIBUITOR, LANSATOR și CONTROL CALITATE. Informații la telefon 0257/256044.

FIRMĂ CU sediul în TURNU (10 minute de Arad), selecționează MUNCITORI. Condiții: salar fix, fără normă + premiu prezență + tichete masă. Un singur schimb (8-16.30). Transport gratuit. Informații 0724.528.925, 0726.760.173.

FIRMĂ CURĂȚENIE angajăm SUPERVIZOR cu mașină proprie pentru controlul și organizarea obiectivelor de lucru. Se cere: aspect fizic plăcut, spirit organizatoric, 0731.290.532.

FIRMĂ CURĂȚENIE angajează PERSONAL pentru curățenie în hipermarket. Salar 650 net, condiții de muncă ireproșabile, 0731.290.532, 0731.290.531.

FIRMĂ DE CONFECȚII angajează patru MAISTRE pentru sacouri, paltoane, pantaloni, fuste. Condiții deosebite, salar foarte motivant. Informații telefon 0257/288275.

FIRMĂ DE CONSTRUCȚII angajează ZIDARI și NECALIFICAȚI, salarii atractive. Telefon 0721.459.667.

FIRMĂ DE CONSTRUCȚII angajează ZUGRAVI și MUNCITORI NECALIFICAȚI. Informații telefon 0726.232.102.

FIRMĂ DE curierat angajează PERSOANĂ CU SCUTER. Telefon 0745.604.128.

FIRMĂ DE DISTRIBUȚIE angajează pentru Arad: ȘOFER DISTRIBUITOR, AGENT VÂNZĂRI și FACTURIST-GESTIONAR. Informații, trimitere CV la tel/fax 0257/214554.

FIRMĂ DE PAZĂ angajează AGENȚI DE PAZĂ. Telefon 0741.079.092.

FIRMĂ DE TRANSPORT cu garajul în CHIȘINEU CRIȘ, angajează ȘOFERI cu experiență pentru curse interne și internaționale. Informații telefon 0720.000.720.

FIRMĂ PUBLICITATE angajează PERSOANE CALIFICATE pentru imprimerie, montaj casete luminoase, panouri, decorări auto, avantaj permis categ B. Telefon 0257/213315.

FIRMĂ TÂMPLĂRIE PVC și AL angajează MONTATOR cu permis categoria B. Relații la telefon 0722.888.902, 0740.609.499, 0788.234.150.

FRIZERIE ANGAJEAZĂ PERSONAL (FRIZERIȚĂ), cu vechime în domeniu. Informații telefon 0257/281366, Piața Avram Iancu nr. 21

GRUP DE FIRME angajează pentru Departamentul financiar-contabil: ECONOMIST. Condiții: minim 3 ani experiență. CV-urile se trimit pe fax: 0257/257555 sau e-mail: office@laicom.ro.

LOC DE JOACĂ pentru copii angajează ANIMATOARE pentru copii și BARMANĂ. Telefon 0744.630.959.

MAGAZIN ALIMENTAR, angajăm VÂNZĂTOARE. Telefon 0744.621.968.

MAGAZIN MATERIALE DE CONSTRUCȚII, angajez VÂNZĂTORI, MANIPULANȚI. Telefon 0723.321.194.

MAGAZIN MOBILĂ angajează MONTATOR. Obligatoriu permis de conducere categoria B. Informații telefon 0257/250302, 0788.157.527.

ORGANIZĂM NUNȚI, BOTEZE. Angajăm BARMAN, AJUTOR BUCĂTAR. 0744.558.994.

PIZZERIE - RESTAURANT angajează BUCĂTAR, AJUTOR BUCĂTAR și OSPĂTAR. Telefon 0747.027.999.

PRODUCĂTOR TERMOPANE din aluminiu și PVC angajează MUNCITORI CALIFICAȚI și SEMICALIFICAȚI, MONTATORI și GESTIONAR. Telefon 0257/369123.

RESTAURANT ITALIAN angajează PIZZAIOL, cu experiență. Salarizare deosebită. Telefon 0732.830.755.

RESTAURANT PIZZERIE angajează VÂNZĂTOARE, PIZZAIORI, BARMANI, FEMEI NECALIFICATE. Telefon 0744.127.844.

S.C. angajează ZIDARI și DULGHERI cu experiență. Oferim salar bun. Telefon 0721.734.622.

SALON DE ÎNFRUMUSEȚARE HOTEL CONTINENTAL, închiriază post de COAFURĂ. Telefon 0723.776.588.

SC ANGAJĂM VÂNZĂTOR, posesor permis cat. B pentru magazin amenajări. CV la fax 0257/285157.

SC ANGAJEAZĂ AGENT COMERCIAL cu sau fără experiență, vârsta maximă 35 ani. Telefon 0257/289188.

SC ANGAJEAZĂ AGENT DISTRIBUȚIE MATERIALE PUBLICITARE. Telefon 0728.886.234, 0257/270107.

SC ANGAJEAZĂ BRUTARI și VÂNZĂTOR. Salar atractiv. Telefon 0724.285.690, 0257/211564.

SC ANGAJEAZĂ CONFECȚIONERE, salar până la 1050 lei, CTC, ȚESĂTOARE, salar până la 1150 lei, bonuri de masă, transport. Telefon 288035.

SC ANGAJEAZĂ FACTURIST(Ă) și DISPECER(Ă) COORDONARE PRODUCȚIE-DISTRIBUȚIE. Informații telefon 0730.030.106 sau CV-ul la nr. fax 0257/211229.

SC ANGAJEAZĂ GESTIONAR, cunoștințe operare PC. Relații la telefon 0744.507.211.

SC ANGAJEAZĂ GESTIONAR(Ă) PRODUS FINIT, BRUTARI, PATISERI cu sau fără calificare, AMBALATORI. Telefon 0730.030.106.

SC ANGAJEAZĂ INGINER ZOOTEHNIST cu experiență de minim 5 ani, MEDIC VETERINAR, TEHNICIAN VETERINAR. Informații telefon 0722.274.825.

SC ANGAJEAZĂ MONTATORI TÂMPLARIE PVC fără experiență. Telefon 0257/280064, 0753.256.582.

SC ANGAJEAZĂ MUNCITORI TÂMPLĂRIE PVC. Telefon 0722.629.692.

SC ANGAJEAZĂ PERSONAL pentru sortare materiale publicitare. Informații telefon 0257/270107, 0728.886.234.

SC ANGAJEAZĂ SECRETARĂ de preferat cunoștințe limba italiană, franceză. CV la fax 0357/408345 sau e-mail info@vignetoconsult.com.

SC ANGAJEAZĂ ȘOFER - DISTRIBUITOR PÂINE. Cerințe permis categ. B minim 1 an. Telefon 0730.030.106.

SC ANGAJEAZĂ ȘOFER PROFESIONIST CU ATESTAT pentru 7,5 tone, 0257/287040, 0743.047.496.

SC ANGAJEAZĂ SPĂLĂTORI AUTO cu experiență, ofer condiții de muncă și salarii avantajoase. Informații telefon 0724.373.708.

SC ANGAJEAZĂ SUPRAVEGHETORI rețea distribuție materiale publicitare. Telefon 0257/270107, 0728.886.234.

SC ANGAJEAZĂ TÂMPLARI în pal și ȘOFER APROVIZIONARE. Relații la telefon 0746.118.972.

SC ANGAJEAZĂ urgent MERCHANDISER(Ă). Telefon 0742.357.576.

SC ANGAJEAZĂ VÂNZĂTOARE cu experiență pentru FLORĂRIE. Cunoștințe bune PC și casă de marcat. Telefon 0749.220.962.

SC ANGAJEAZĂ VÂNZĂTOARE LOTO și ALIMENTARĂ, salar avantajos. Telefon 0722.721.469.

SC ANGAJEAZĂ: TEHNICIENI MASE PLASTICE, OPERATORI NECALIFICAȚI. Telefon 0257/338261.

SC CU profil PRODUCȚIE PUBLICITARĂ angajează PERSONAL cu experiență în domeniu și ELECTRICIAN. Telefon 0728.185.930.

SC CU sediul în cartierul Sânicolau angajează MUNCITORI (OARE). Informații la 0257/206211.

SERVICE AUTO reparații cutii automate angajează MECANIC AUTO, cunoștințe minime auto. Informații telefon 0723.449.635, 0257/280905.

SERVICE AUTO reparații cutii viteze automate angajez MECANIC AUTO, cunoștințe minime auto. Informații telefon 0723.449.635, 0752.072.332, 0257/280905.

SOCIETATE ANGAJEAZĂ VÂNZĂTOARE pentru ALIMENTARA. Telefon 0257/280110, 0723.169.998.

SOCIETATE COMERCIALĂ angajăm MONTATOARE TRENULEȚE DE JUCĂRIE. Telefon 0720.026.293.

SOCIETATE COMERCIALĂ angajăm MUNCITORI NECALIFICAȚI. Telefon 0722.516.136.

SOCIETATE COMERCIALĂ angajăm urgent COORDONATOR LOGISTICĂ. Telefon 0720.026.293.

SOCIETATE COMERCIALĂ angajăm VÂNZĂTOARE SERIOASE în magazin alimentar. Relații la telefon 0257/250044, 0744.625.459.

SOCIETATE COMERCIALĂ angajează MUNCITOARE pentru LABORATOR DE COFETĂRIE. Condiții de muncă atractive. Str. Eftimie Murgu nr. 96, telefon/fax 0257/279303.

SOCIETATE COMERCIALĂ angajează PERSONAL în următoarele domenii: BOBINAJ, MECANICĂ FINĂ, LĂCĂTUȘERIE și ELECTRONICĂ. Telefon 0257/272233.

SOCIETATE COMERCIALĂ angajează ȘOFERI. Telefon 0357/101122.

SOCIETATE COMERCIALĂ angajează SUDOR. Telefon 0257/280576.

SOCIETATE COMERCIALĂ angajează TÂMPLARI PVC cu experiență. Telefon 0722.289.666.

SOCIETATE COMERCILĂ angajează MANIPULANT. Informații la telefon 0257/274754, 0721.266.487.

SOCIETATE DE CONSTRUCȚII angajează ZIDARI și DULGHERI, salar în acord. Telefon 0257/270046, 0744.556.686.

SOCIETATE DE pază angajează PERSONAL INSTALARE SISTEME ALARMĂ, ASISTENT - MANAGER, cunoscător limba engleză și operare calculator, AGENȚI PAZĂ bărbați și femei, 0728.828.649, 0728.828.650.

SOCIETATE GERMANO-română cu sediul în Arad, căutăm urgent: SECRETARĂ, ASISTENTĂ MANAGEMENT pentru activități naționale și internaționale. Limba germană și engleză sunt un avantaj. Telefon 0748.919.660.

SRL CONSTRUCȚII angajează MESERIAȘ 1500-2000 RON, NECALIFICAT 1000 RON. Telefon 0747.014.079.

TIPOGRAFIE ANGAJĂM MAȘINIST, TĂIETOR, ȘOFER DISTRIBUITOR, PERSONAL NECALIFICAT. Telefon 0257/255547.

romjob.ro PORTAL NAȚIONAL DE LOCURI DE MUNCĂ

PE SCURT

● **Cel mai urât ten.** Cântăreaţa Amy Winehouse a fost votată vedeta cu cel mai urât ten, într-un sondaj realizat, pe un număr de 3.000 de britanici, de o companie de cosmetice. Turbulenta artistă apare în mod frecvent în fotografii cu tenul plin de iritaţii, acoperit de cruste şi pete.

Body painting A început Festivalul Mondial de Body Painting de la Daegu, Coreea de Sud, şi se va încheia duminică. (Foto: EPA)

Explozie în Turcia

Ankara (MF) - Cel puţin două persoane au murit, iar alte 12 au fost rănite în explozia produsă la o fabrică de praf de puşcă din centrul Turciei, relatează Reuters. Deflagraţia a avut loc la o fabrică aparţinând companiei turce MKE, în jurul orei 14.50 (14.50 ora României), declanşând un incendiu de proporţii. Deocamdată nu se cunoaşte cauza exploziei.

Coroană funerară rară

Atena (MF) - Arheologii greci au anunţat, ieri, că au descoperit o coroană funerară rară, din aur, conservată într-o urnă din acelaşi metal, la situl arheologic de la Vergina, capitala Macedoniei antice. Coroana, decorată cu frunze de stejar din aur, a fost descoperită alături de oseminte şi rădăcini într-o urnă depozitată într-un vas de bronz, au precizat reprezentanţii Universităţii Aristotel din Salonic.

(Foto: EPA)

Fără apă sfinţită

Vatican (MF) - Vaticanul i-a atenţionat pe ziarişti care vor călători, luna viitoare, alături de papa Benedict al XVI-lea, la Lourdes, să nu pună sticle cu apă sfinţită în bagajul de mână pe care-l vor lua la bordul avionului papal, pentru că le va fi confiscată. „Pentru a evita confiscarea apei la controlul de securitate, Air France recomandă ca apa adusă în bagaje de la Lourdes să fie pusă în cala avionului", a declarat un reprezentant al Vaticanului.

Girafa Luna a născut un pui în urmă cu trei săptămâni la grădina zoologică din Hanovra, Germania. (Foto: EPA)

Expoziţie cu mumii

Santiago (MF) - Mumii datând de peste 7.000 de ani, considerate a fi cele mai vechi din lume, au fost expuse în Chile, la Santiago, în cadrul unei expoziţii inedite, intitulată „Arica, o cultură milenară". Mumiile expuse provin din cultura indigenă Chinchorro, vestigii ale acesteia fiind descoperite, începând cu anii '20, în regiunea Arica, din nordul extrem al Chile. Mumiile, purtând măşti şi peruci roşii sau negre, au fost conservate în mărime naturală, printr-o tehnică specială de mumificare, descoperită cu 2.000 de ani înainte de cea utilizată de egipteni. Arheologul Hermann Mondaca compară aceste mumii cu „veritabile opere de artă". Autorităţile chiliene au anunţat că vor solicita UNESCO să includă mumiile în patrimoniul mondial al umanităţii.

Duchovny, dependent de sex

■ Actorul s-a internat de bună voie într-o clinică pentru a-şi trata dependenţa.

Duchovny (Foto: FAN)

Los Angeles (MF) - David Duchovny, starul serialului de succes „Dosarele X", care, în prezent, joacă în seria de televiziune „Californication" rolul unui scriitor afemeiat, s-a internat, joi, într-o clinică din Statele Unite pentru a-şi trata dependenţa de sex. Duchovny, în vârstă de 48 de ani, şi-a câştigat celebritatea cu rolul agentului FBI Fox Mulder din serialul de televiziune SF „Dosarele X", care a generat ulterior două lungmetraje pentru marile ecrane, cel mai recent, „Dosarele X: Vreau să cred", rulând în prezent în cinematografe. David este căsătorit din 1997 cu actriţa Tea Leoni, cu care are o fiică, în vârstă de 9 ani, şi un fiu, în vârstă de 6 ani.

Verdict 100 milioane de dolari, atât însumează despăgubirile acordate de un juriu federal american companiei Mattel Inc., producătoarea celebrelor păpuşi Barbie, după bătălia cu rivala MGA Entertainment Inc., cunoscută pentru păpuşile Bratz. (Foto: EPA)

Salvat de scutec

Rio de Janeiro (MF) - Un bebeluş de 18 luni a căzut de la o fereastră de la etajul trei al unui imobil din Recife, din nord-estul Braziliei, şi a supravieţuit pentru că a nimerit pe o umbrelă deschisă, după care scutecul i s-a agăţat de un gard de sârmă ghimpată, relatează AFP.

„Copilul meu s-a născut pentru a doua oară", a declarat tatăl copilului, Alexandre Cesar Massaneiro.

Băieţelul Caua Felipe şi-a fracturat piciorul stâng şi are o coastă ruptă, însă viaţa sa nu este pusă în pericol.

El se juca, miercuri, împreună cu fratele său în vârstă de trei ani, când, deodată, s-a urcat pe un fotoliu, s-a aplecat pe fereastră şi a căzut de la o distanţă de aproximativ 11 metri.

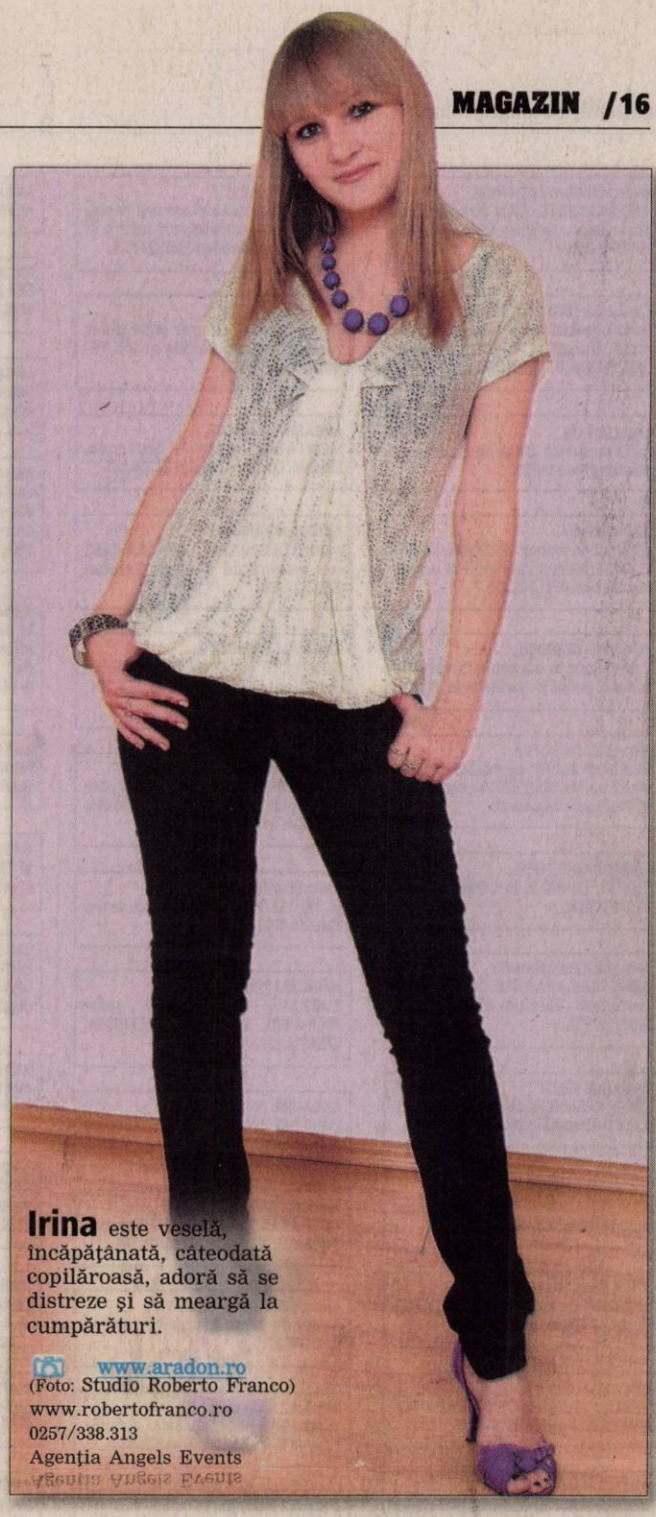

Irina este veselă, încăpăţânată, câteodată copilăroasă, adoră să se distreze şi să meargă la cumpărături.

www.aradon.ro
(Foto: Studio Roberto Franco)
www.robertofranco.ro
0257/338.313
Agenţia Angels Events

Tricou creat de Julia Roberts

■ Actriţa americană se implică în strângerea de fonduri împotriva maladiei SIDA.

Julia Roberts, designer la Armani (Foto: FAN)

Milano (MF) - Julia Roberts a revenit în postura inedită de designer al casei de modă Armani, pentru care a creat un tricou ce va fi vândut sub labelul „Red", pentru strângerea de fonduri necesare campaniei împotriva maladiei SIDA din Africa. Tricoul creat de actriţa recompensată cu Oscar are desenat pe el un pom, ce simbolizează „Tree of Life (Copacul vieţii)", pe coroana acestuia fiind scrise cuvintele „revolution.evolution.devotion (revoluţie.evoluţie.devotament)". Iniţialele acestor cuvinte formează cuvântul „Red", numele sub care apar produse multi-brand, cu ajutorul cărora sunt strânse fonduri pentru campania împotriva SIDA, tuberculozei şi malariei. Ideea liniei de produse „Red" îi aparţine lui Bono de la U2, cunoscut pentru acţiunile sale caritabile, şi lui Bobby Shriver, nepotul fostului preşedinte american John F. Kennedy. O parte din profiturile realizate de pe urma produselor marca „Red" sunt donate pentru cauze caritabile.

Tricoul creat de Julia Roberts va putea fi cumpărat începând din septembrie, atât online, cât şi în magazinele Emporio Armani din întreaga lume. Acesta este cea de-a doua oară când Roberts a lucrat cu Armani pentru marca „Red", după ce anul trecut ea a creat o brăţara din piele roşie şi maro, cu acelaşi design „Tree of Life".

Sub labelul „Red", Armani mai comercializează şi alte produse, accesorii, parfumuri, oferind 40% din profit cauzei caritabile.

Povestea lui John Lennon

Lennon (Foto: FAN)

Londra (MF) - Povestea lui John Lennon va apărea pe marile ecrane sub numele de „Nowhere Boy", filmul având ca subiect adolescenţa tulburată a fostului membru Beatles. Scenariul filmului prezintă povestea tânărului abandonat de mama sa şi crescut de o mătuşă autoritară, care îşi găseşte refugiul în muzică, artă şi în relaţia de prietenie cu Paul McCartney. Indicaţiile regizorale aparţin lui Sam Taylor-Wood, care a ales pentru filmări oraşul natal al lui Lennon, Liverpool. „Femeile din tinereţea lui Lennon l-au construit ca persoană, ajutându-l să devină cel care a fost", a spus regizorul, menţionând că „tocmai aceste relaţii cu momentele lor de slăbiciune şi forţă sunt tema centrală a acestui film".

Actorul Miloud Oukili a sosit la Festivalul de la Veneţia pentru prezentarea filmului „PA-RA-DAI". (Foto: EPA)